



QR validez del avalúo



**AVALÚOS - CONSTRUCTORA - INTERVENTORIA**  
**Informe de Valuación de un Inmueble de uso Vivienda Urbano**

**AVALUO: LRCAJA-94445540**

Fecha del avalúo		Fecha de visita	21/05/2024
Dirigido a	Caja Promotora de Vivienda Militar y de Policía		
Dirección	KR 14I 136A 30 SUR IN 8 AP 103		
Barrio	Centro Usme Urbano		
Ciudad	Bogotá D.C.		
Departamento	Cundinamarca		
Propietario	PATRIMONIO AUTONOMO DENOMINADO VISTA HABI		

MIEMBROS DE LA LONJA DE BOGOTÁ-Oficina: CI 151 #18A-34 OF. 505 Bogotá; PBX: 6019159007 Ext. 101  
Página web: [www.losrosales.com](http://www.losrosales.com) Email: [avaluos@losrosales.com](mailto:avaluos@losrosales.com)  
Bogotá D.C.-COLOMBIA



**AVALÚOS - CONSTRUCTORA - INTERVENTORIA**

Bogotá D.C.,

Señor(es):

**Caja Promotora de Vivienda Militar y de Policía**

Avalúo solicitado por: JAIRO ACORO LARGACHA

Ciudad

Apreciado(s) Señor(es)

Atendiendo su amable solicitud, adjunto a la presente le estamos enviando el informe de Valuación correspondiente al Valor de Mercado del bien inmueble de propiedad de **PATRIMONIO AUTONOMO DENOMINADO VISTA HABI** ubicado en la KR 14l 136A 30 SUR IN 8 AP 103 Centro Usme Urbano, de la ciudad de Bogotá D.C..

Para la determinación del valor comercial del inmueble objeto de avalúo, de acuerdo con lo establecido en el Decreto 1420 del 24 de julio de 1998 y su correspondiente resolución reglamentaria Resolución 620 del 23 de septiembre de 2008 expedida por el Instituto Geográfico Agustín Codazzi, por la cual se establecen los procedimientos para los avalúos ordenados dentro del marco de la Ley 388 de 1997.

Según los criterios analizados, nuestro Avalúo arrojó un valor de \$104,630,660.28 pesos m/cte (Ciento cuatro millones seiscientos treinta mil seiscientos sesenta).

Atentamente,

**Los Rosales Constructora Inmobiliaria S.A.S.**

MIEMBROS DE LA LONJA DE BOGOTÁ-Oficina: Cl 151 #18A-34 OF. 505 Bogotá; PBX: 6019159007 Ext. 101

Página web: [www.losrosales.com](http://www.losrosales.com) Email: [avaluos@losrosales.com](mailto:avaluos@losrosales.com)

Bogotá D.C.-COLOMBIA

LIQUIDACIÓN

VALOR COMERCIAL

Tipo de Área	Descripción	Área	Unidad	Valor unitario	%	Valor total
Area Privada	APARTAMENTO 103	43.72	M2	\$2,393,199.00	100.00%	\$104,630,660.28
TOTALES					100%	\$104,630,660
Valor en letras Ciento cuatro millones seiscientos treinta mil seiscientos sesenta Pesos Colombianos						

Perito actuante



ANDRES FERNANDO ROMERO BALAGUERA  
RAA Nro: AVAL-14254793  
C.C: 14254793

VALORES/TIPO DE AREA.			INFORMACIÓN UVR	
	Terreno	Construcción	Valor UVR	1
Integral	0	0	Valor del avalúo en UVR	104,630,660.00
Proporcional	0	104,630,660	Valor asegurable	104,630,660
% valor proporcional		100	Tiempo esperado comercialización	12
Calificación garantía				
Observación calificación				
Observación				

GENERAL					
Código	LRCAJA-94445540	Propósito	Modelo 8-14	Tipo avalúo	valor comercial
Datos del dirigido a:					
Dirigido A	Caja Promotora de Vivienda Militar y de Policía				
Tipo identificación	NIT.	Documento	NIT 860021967-7	Email	
Datos del solicitante:					
Solicitante	JAIRO ACORO LARGACHA				
Tipo identificación	C.C.	Documento	94445540	Teléfono	3212042974
Email	jairoocoro.jo@gmail.com				
Datos del propietario:					
Propietario	PATRIMONIO AUTONOMO DENOMINADO VISTA HABI				
Tipo identificación	NIT.	Documento	9010682878	Ocupante	Desocupado
Datos del inmueble objeto de avalúo:					
Dirección	KR 14I 136A 30 SUR IN 8 AP 103				
Conjunto	Conjunto Residencial Bosques de Bogotá 3 P.H.				
Ciudad	Bogotá D.C.	Departamento	Cundinamarca	Estrato	2
Sector	Urbano	Barrio	Centro Usme Urbano	Ubicación	Construcción
Tipo Inmueble	Apartamento	Tipo subsidio	VIP Vivienda Interes Prioritario	Sometido a PH	Si
Observación	Inmueble ubicado en: KR 14I 136A 30 SUR Al inmueble se llega así: El conjunto se ubica a pocas cuadras del parque de Usme. Cuenta con servicios públicos (agua, energía y gas), contadores instalados y funcionales.				



CARACTERISTICAS GENERALES																							
Uso actual	Vivienda	Piso inmueble	103																				
Clase inmueble	Multifamiliar	Otro		Método evaluación	MERCADO																		
Justificación de Metodología	Para la determinación del valor comercial del inmueble objeto de avalúo, de acuerdo con lo establecido en el <b>Decreto 1420 del 24 de julio de 1998</b> y su correspondiente resolución reglamentaria <b>Resolución 620 del 23 de septiembre de 2008</b> expedida por el Instituto Geográfico Agustín Codazzi, por la cual se establecen los procedimientos para los avalúos ordenados dentro del marco de la <b>Ley 388 de 1997</b> ; <b>se utiliza el siguiente (s) método(s): MÉTODO DE COMPARACIÓN O DE MERCADO:</b> Es la técnica valuatoria que busca establecer el valor comercial del bien, a partir del estudio de las ofertas o transacciones recientes, de bienes semejantes y comparables al del objeto de avalúo. Tales ofertas o transacciones deberán ser clasificadas, analizadas e interpretadas para llegar a la estimación del valor comercial.																						
<table><tr><th>ÁREAS JURÍDICAS</th><th>UND</th><th>VALOR</th></tr><tr><td>AREA CONSTRUIDA</td><td>M2</td><td>48.23</td></tr><tr><td>AREA PRIVADA</td><td>M2</td><td>43.72</td></tr></table>			ÁREAS JURÍDICAS	UND	VALOR	AREA CONSTRUIDA	M2	48.23	AREA PRIVADA	M2	43.72	<table><tr><th>ÁREAS CATASTRAL</th><th>UND</th><th>VALOR</th></tr><tr><td>AREA</td><td>M2</td><td>43.72</td></tr><tr><td>AVALUO CATASTRAL 2024</td><td>PESOS</td><td>72.261.000</td></tr></table>			ÁREAS CATASTRAL	UND	VALOR	AREA	M2	43.72	AVALUO CATASTRAL 2024	PESOS	72.261.000
ÁREAS JURÍDICAS	UND	VALOR																					
AREA CONSTRUIDA	M2	48.23																					
AREA PRIVADA	M2	43.72																					
ÁREAS CATASTRAL	UND	VALOR																					
AREA	M2	43.72																					
AVALUO CATASTRAL 2024	PESOS	72.261.000																					
<table><tr><th>ÁREAS MEDIDAS EN VISITA</th><th>UND</th><th>VALOR</th></tr><tr><td>AREA PRIVADA MEDIDA</td><td>M2</td><td>42.96</td></tr></table>			ÁREAS MEDIDAS EN VISITA	UND	VALOR	AREA PRIVADA MEDIDA	M2	42.96	<table><tr><th>ÁREAS VALORADAS</th><th>UND</th><th>VALOR</th></tr><tr><td>AREA PRIVADA VALORADA</td><td>M2</td><td>43.72</td></tr></table>			ÁREAS VALORADAS	UND	VALOR	AREA PRIVADA VALORADA	M2	43.72						
ÁREAS MEDIDAS EN VISITA	UND	VALOR																					
AREA PRIVADA MEDIDA	M2	42.96																					
ÁREAS VALORADAS	UND	VALOR																					
AREA PRIVADA VALORADA	M2	43.72																					
Perspectivas de valoración	De acuerdo a las condiciones del sector y a la dinámica de mercado del mismo, se consideran perspectivas de valoración medias																						
Actualidad edificadora	No se observó actividad edificadora en su entorno inmediato.																						
Comportamiento Oferta y Demanda	Del análisis del segmento del mercado relativo a los inmuebles comparables con el que se valora se deduce que la oferta en la zona es media, y se considera que la demanda es media.																						
Reglamentación urbanística:	<b>Inmueble objeto de avalúo sometido a propiedad horizontal:</b> ESCRITURA 38 del 05-01-2012 NOTARIA 13 de BOGOTÁ D.C. <b>Ordenamiento territorial vigente a la fecha del informe:</b> Decreto POT 555 de 2021																						

INFORMACIÓN JURÍDICA

ESCRITURAS

Nro. escritura	Tipo	Fecha	Notaria	Ciudad
1053	EscrituraDePropiedad	26/03/202	41	Bogotá D.C.

MATRÍCULAS

Observación	La presente tasación no constituye un estudio de títulos, ni se asume responsabilidad por vicios ocultos u otras características del inmueble.
-------------	--

GARAJES Y DEPOSITOS

Observación	El inmueble no cuenta con garaje ni depósito privado de acuerdo a lo que menciona las escrituras públicas anexadas.
-------------	---

DEL ENTORNO

SERVICIOS PÚBLICOS			AMOBLAMIENTO URBANO		
	Sector	Inmueble		Sector	
Energía	SI	SI	Alumbrado	SI	
Acueducto	SI	SI	Arborizacion	SI	
Alcantarillado	SI	SI	Alamedas	NO	
Gas	NO	NO	Ciclo rutas	NO	
CARACTERISTICAS					
Uso predominante	Residencial	Área de actividad	Residencial.	Demanda / Interés	Media
Estrato	2	Barrio legal	Si	Topografia	Ligera
Transporte	Bueno	Condiciones de salubridad	Bueno		
EQUIPAMIENTO			VIAS, ANDENES Y SARDINELES		

	Nivel	Nivel Distancia		Sector	Conservación
Zonas recreativas	Bueno	0-100	Andenes	SI	Bueno
Áreas verdes	Bueno	0-100	Sardineles	SI	Bueno
Estacionamiento	Bueno	0-100	Vías pavimentadas	SI	Bueno
Asistencial	Bueno	mas de 500	Tipo de vía	Vehicular Pavimentada.	
Escolar	Bueno	300-400			
Comercial	Bueno	300-400			

IMPACTO AMBIENTAL					
Aire	NO	Basura	NO	Inseguridad	NO
Ruido	NO	Aguas	NO	Otro	NO
Observación:	El vecindario cuenta con buen amoblamiento urbano y vías de acceso en buen estado.				

PROPIEDAD HORIZONTAL					
Escritura de Propiedad Horizontal	38		Fecha escritura	05/01/201	
Notaria escritura	13		Ciudad escritura	BOGOTÁ D.C	
Valor administración	\$50.000	Total unidades	200	Terraza comunal	No
Ubicación	Apartamento Exterior	# Pisos edificio	6	Porteria	Si
Horario vigilancia	24 horas	Tanque	Si	Cancha	Si
Zonas verdes	Si	Shut	Si	Citófono	No
Aire acondicionado	No	Teatrino	No	Sauna	No
Club	No	Bomba eyectora	Si	Gimnasio	No
Bicicletero	No	Garaje visitante	Si	Golfito	No

Calefacción	No	Planta eléctrica	Si	Jardín infantil	No
Piscinas	No	Ascensores	No	#Ascensores	0
#Sotanos	0				
Observación	Escritura: 38, Fecha escritura: 05/01/201, Notaría escritura: 13, Ciudad escritura: BOGOTÁ D.C , Administración: \$50.000, Total unidades: 200, Ubicación: Apartamento Exterior , Nro. Pisos: 6, Portería: Si, Horario vigilancia: 24 horas, Tanque: Si, Cancha: Si, Zonas verdes: Si, Shut: Si, Bomba eyectora: Si, Garaje visitante: Si, Planta eléctrica: Si, Nro. Sótanos: 0, Ascensores: No, Nro. Ascensores: 0				

ESTRUCTURA					
Estado de la conservación	Bueno	Estructura	Tradicional	Estructura reforzada	NO
Material construcción	Bloque	Tipo estructura	sistema dual o combinado		
Daños por Sismos	NO	Ajustes sismos resistentes	NO	Cubierta	Placa de concreto
Fachada	ladrillo a la vista	Ancho fachada	Mayor 9 metros	Irregularidad planta	No
Irregularidad altura	No	Tipología vivienda	Edificio en Altura - Piso en bloque aislado	Otro tipología vivienda	
Año construcción	2012	Edad Inmueble	12 años	Vida útil	100 años
Estado construcción	Usada	%Avance	100		
Licencia construcción	S/I.				
Observación	Estructura en aparente buen estado de conservación en el momento de la visita, no se observa grietas o fallas a simple vista. La presente tasación no constituye un dictamen estructural, de cimentación o de cualquier otra rama de la ingeniería civil o la arquitectura, por lo tanto, no puede ser utilizado para fines relacionados con esas ramas; ni se asume responsabilidad por vicios ocultos u otras características del inmueble que no puedan ser apreciadas en una visita normal de inspección física.				

DEPENDENCIAS					
INFORMACIÓN DEPENDENCIAS					
Sala	1	Comedor	1	Cocina	Sencilla
Baños Sociales	1	Patio interior	0	Habitaciones	3
Closet	0	Baños privados	1	Estar	1
Bodega	0	Estudio	0	Cuarto servicio	0

Baños servicio	0	Zona ropas	1	Local	0
Balcón	0	Jardin	No	Zona verde	No
Oficina	0	Ventilación	Bueno	Iluminación	Bueno
Observación	Apartamento. Consta de: sala: 1, Comedor: 1, Cocina: Sencilla, Baño social: 1, Habitaciones: 3, Baño privado: 1, Estar: 1, Zona ropas: 1, Ventilación: Bueno, Iluminación: Bueno				

ACABADOS

	Sala	Comedor	Cocina	Baño	Piso	Techo	Muro	Carpintería
Calidad	Normal	Normal	Normal	Normal	Normal	Normal	Normal	Normal
Estado	Bueno.	Bueno.	Bueno.	Bueno.	Bueno.	Bueno.	Bueno.	Bueno.
Observación	Inmueble con acabados normales en buen estado de conservación.							

## UBICACIÓN GEOGRÁFICA

**Dirección:** KR 14I 136A 30 SUR IN 8 AP 103 | Centro Usme Urbano | Bogotá D.C. | Cundinamarca



### LATITUD

MAGNA SIRGAS: 4.4755793  
GEOGRAFICAS : 4° 28' 32.0838''

### LONGITUD

MAGNA SIRGAS: -74.1254581  
GEOGRAFICAS : 74° 7' 31.6482''

MERCADO

#	DIRECCION	# PISO	VALOR VENTA	NEG	VALOR DEPURADO	# GARAJE	VALOR UNIDAD GARAJE	# DEPOSITO Y OTROS	VALOR DEPOSITO Y OTROS	VALOR M2	TELEFONO
1	MISMO CONJUNTO	6	\$110,000,000	0.97	\$106,700,000		\$		\$	\$2,440,530.65	3026023884
2	CONJUNTO CONTIGUO	5	\$105,000,000	0.97	\$101,850,000		\$		\$	\$2,329,597.44	3203552575
3	CONJUNTO CONTIGUO	6	\$108,600,000	0.97	\$105,342,000		\$		\$	\$2,409,469.35	3023635747
Del inmueble		103		.	.	0		0			

#	EDAD	AREA CONSTRUIDA	AREA PRIVADA	FACTOR ACABADOS	FACTOR EDAD	FACTOR PISO	FACTOR TAMANO	FACTOR UBICACION	FACTOR HOMOLOGACION	RESULTADOS
1	12	48.23	43.72	1.0	1.0	1.0	1.0	1.0	1	\$2,440,530.65
2	12	45	43.72	1.0	1.0	1.0	1.0	1.0	1	\$2,329,597.44
3	12	49	43.72	1.0	1.0	1.0	1.0	1.0	1	\$2,409,469.35
	12 años									
									PROMEDIO	\$2,393,199.15
									DESV. STANDAR	\$57,228.35
									COEF. VARIACION	2.39%

VALOR MÁXIMO	POR Mt2	\$2,450,427.50	TOTAL	\$107,132,690.10
VALOR MÍNIMO	POR Mt2	\$2,335,970.80	TOTAL	\$102,128,643.28
VALOR TOTAL	\$104,630,660.28			

Observaciones:
Enlaces: <div>1-<a href="https://www.fincaraiz.com.co/inmueble/apartamento-en-venta/usme-centro/bogota/10722590">https://www.fincaraiz.com.co/inmueble/apartamento-en-venta/usme-centro/bogota/10722590</a>2-<a href="https://www.fincaraiz.com.co/inmueble/apartamento-en-venta/ub-bosques/bogota/7620077">https://www.fincaraiz.com.co/inmueble/apartamento-en-venta/ub-bosques/bogota/7620077</a>3-<a href="https://www.fincaraiz.com.co/inmueble/apartamento-en-venta/usme-centro/bogota/10794698">https://www.fincaraiz.com.co/inmueble/apartamento-en-venta/usme-centro/bogota/10794698</a></div>



PLANO DE DISTRIBUCIÓN

Plano

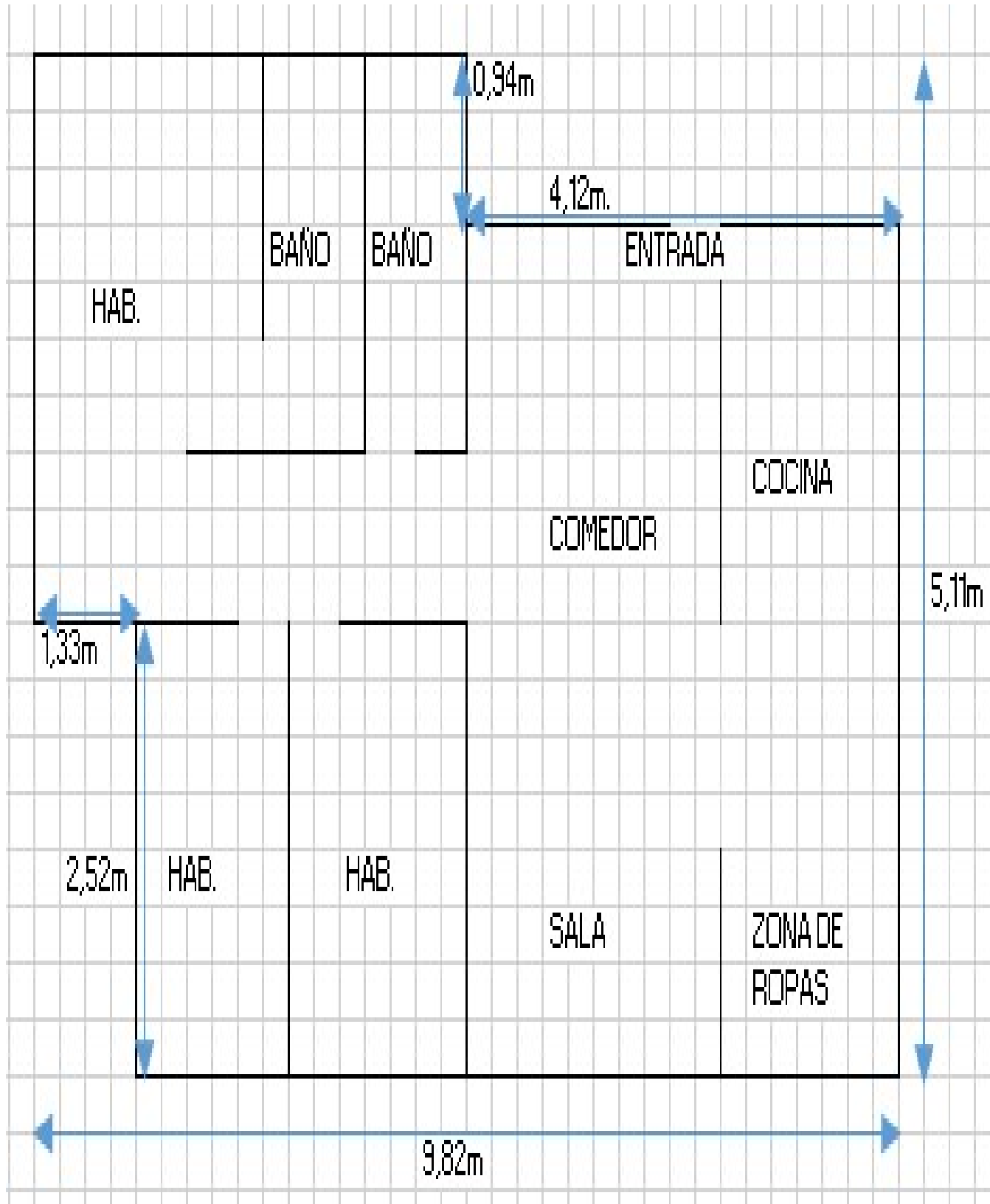

FOTOS General

Foto Selfie



Vía frente al inmueble



Contador de Energia



Contador de Agua



Contador de Gas



Vista Inmueble Contiguo



Fachada del Inmueble



Fachada del Inmueble





FOTOS General

Nomenclatura



Nomenclatura



Nomenclatura



Nomenclatura



Fachada del Conjunto



Puerta de entrada



Sala Comedor



Cocina





## FOTOS General

Zona de Ropas



Hall o Estar de Habitaciones



Hab. 1 o Habitación Principal



Baño Privado Hab 1



Habitación 2



Habitación 3

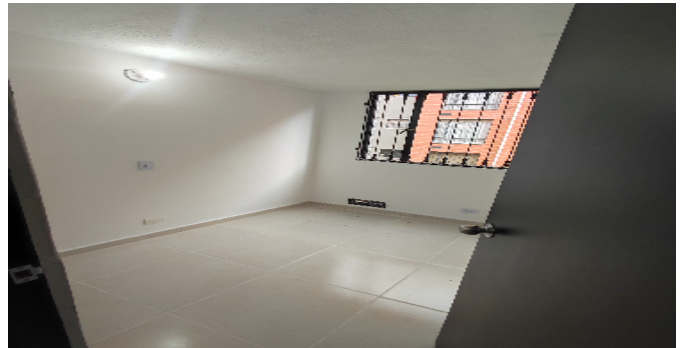

Baño Social 1



Garajes Comunes-CJ



## FOTOS General

Escalera común - CJ



Salón Social-CJ



Juegos Infantiles-CJ



Otras Zonas Sociales-CJ





## CONSIDERACIONES FINALES PARA EL INFORME DE AVALÚO

**VOCABULARIO:** **PRECIO:** Es un término que se utiliza para la cuantía que se solicita, ofrece o paga por un bien o servicio. El precio de venta es un hecho histórico. **COSTO:** es el precio pagado por los bienes y servicios o la cantidad exigida para crear o producir el bien o el servicio. **MERCADO:** un mercado es el entorno en el que se comercializan bienes y servicios entre compradores y vendedores a través de un mecanismo de precios. --- **AVALÚO:** Es el estudio o proceso mediante el cual se estima y documenta el valor de un bien o bien inmueble, servicio, actividad, cosa u objeto, de acuerdo a la apreciación personal expresada por un profesional que cuenta con los conocimientos técnicos, aplique normas y procedimientos generalmente aceptados en esta especialidad. --- **VALOR COMERCIAL:** Es el precio más probable en que se podría comercializar un bien, en las circunstancias prevalecientes a la fecha del avalúo, en un plazo razonable de exposición, en una transacción llevada a cabo entre un oferente y un demandante libre de presiones, bien informados.

**ABREVIACIONES:** **Apartamento:** APTO ó AP --- **TORRE:** TO --- **LOTE:** LO --- **CASA:** CS o CA --- **AVENIDA:** AV --- **CALLE:** CL --- **CARRERA:** CRA ó KR--- **Diagonal:** Diag. --- **Conjunto:** CJ --- **Edificio:** ED --- **Residencial:** Res --- **Etapas:** ET --- **SIN Estrato:** SE---**Matrícula inmobiliaria:** M.I.--- **Certificado de libertad y tradición:** CLT---- **SIN INFORMACIÓN:** S/I

----- **METODOLOGÍA:** Para la determinación del valor comercial del inmueble objeto de avalúo, de acuerdo con lo establecido en el **Decreto 1420 del 24 de julio de 1998** y su correspondiente resolución reglamentaria **Resolución 620 del 23 de septiembre de 2008** expedida por el Instituto Geográfico Agustín Codazzi, por la cual se establecen los procedimientos para los avalúos ordenados dentro del marco de la **Ley 388 de 1997:**

**1. Método de comparación o de mercado:** Es la técnica valuatoria que busca establecer el valor comercial del bien, a partir del estudio de las ofertas o transacciones recientes, de bienes semejantes y comparables al del objeto de avalúo. Tales ofertas o transacciones deberán ser clasificadas, analizadas e interpretadas para llegar a la estimación del valor comercial.

**2. Método de capitalización de rentas o ingresos:** Es la técnica valuatoria que busca establecer el valor comercial de un bien, a partir de las rentas o ingresos que se puedan obtener del mismo bien, o inmuebles semejantes y comparables por sus características físicas, de uso y ubicación, trayendo a valor presente la suma de los probables ingresos o rentas generadas en la vida remanente del bien objeto de avalúo, con una tasa de capitalización o interés.

**3. Método de costo de reposición:** Es el que busca establecer el valor comercial del bien objeto de avalúo a partir de estimar el costo total de la construcción a precios de hoy, un bien semejante al del objeto de avalúo, y restarle la depreciación acumulada. Para la depreciación de las construcciones se deben emplear modelos continuos y no los discontinuos o en escalera. Deberá adoptarse un sistema que tenga en cuenta la edad y el estado de conservación, tal como lo establece Fitto y Corvini.

**4-) Método o técnica Residual:** Es el que busca establecer el valor comercial del bien, normalmente para el terreno, a partir de estimar el monto total de las ventas de un proyecto de construcción, acorde con la reglamentación urbanística vigente y de conformidad con el mercado del bien final vendible, en el terreno objeto de avalúo. Este método (técnica) debe desarrollarse bajo el principio de mayor y mejor uso.

## DECLARACION DE CUMPLIMIENTO

**El valuador confirma que:** el informe de valuación es confidencial para las partes, hacia quien está dirigido o sus asesores profesionales, para el propósito específico del encargo; no se acepta ninguna responsabilidad ante ninguna tercera parte, y el valuador no acepta ninguna responsabilidad por la utilización inadecuada del informe. Se prohíbe la publicación del informe en todo o en parte, o cualquier referencia al mismo, o a las cifras de valuación contenidas en él, o los nombres y afiliación profesional de los valuadores, sin el consentimiento escrito del Valuador. ---- **El profesional que firma** declara que no tiene hoy, ni espera tener en el futuro, interés en la propiedad valorada; ni participación en los usos que se hagan del avalúo, ni con las personas que participen en la operación. Ha inspeccionado el inmueble personalmente y/o su equipo de trabajo con RAA vigente, y la información es la observada; los inconvenientes y limitaciones que pueda tener el bien y su

vecindario, están mencionados. Además, se mantendrá un nivel de confidencialidad, acorde a las exigencias de **Los Rosales Constructora Inmobiliaria S.A.S.** ---No es responsabilidad del valuador, el uso de este informe, para un fin distinto al que fue solicitado. --- **La valuación se llevó a cabo conforme a un código de ética** y normas de conducta. El Valuador ha cumplido los requisitos de formación de su profesión. Se adjunta el registro RAA de evaluador en el presente informe. Las descripciones de hechos presentadas en el informe son correctas hasta donde el Valuador alcanza a conocer. Los análisis y resultados solamente se ven restringidos por las hipótesis y condiciones restrictivas que se describen en el informe.

## CONDICIONANTES Y SALVEDADE AL AVALÚO

La compañía valuadora así como el valuador no serán responsables de la veracidad de la información urbanística que afecte o haya afectado el inmueble objeto del predio en el momento de la realización del avalúo. El evaluador deberá dejar consignadas las inconsistencias que observe. --- **La compañía valuadora** así como el valuador no serán responsables de la veracidad de la información y ubicación del bien, informada por el solicitante; los antecedentes de propiedad asentados en el presente Avalúo es la contenida en la documentación oficial proporcionada por el solicitante del propio Avalúo y/o propietario del bien a valorar y/o entidad pública o privada solicitante del avalúo, la cual asumimos como correcta y se recibe de buena fe. Entre ella, podemos mencionar la escritura de propiedad o propiedad horizontal, certificado de libertad y tradición, entre otros. --- **El presente Avalúo es de USO exclusivo del(os) solicitante(s)** para el destino o propósito expresado en el mismo, por lo que no podrá ser utilizado para fines distintos. --- **La presente tasación no constituye un dictamen estructural, de cimentación, de hidrología, de suelos, de sismología,** o de cualquier otra rama de la ingeniería civil o la arquitectura, por lo tanto, no puede ser utilizado para fines relacionados con esas ramas ni se asume responsabilidad por vicios ocultos u otras características del inmueble que no puedan ser apreciadas en una visita normal de inspección física para efectos de tasación. Incluso cuando se aprecien algunas características que puedan constituir anomalías con respecto al estado de conservación normal -**según la vida útil consumida** de un inmueble o a su estructura, el valuador no asume mayor responsabilidad que así indicarlo cuando son detectadas, ya que aunque se presenten estados de conservación malos o ruinosos, es obligación del perito realizar la tasación según los criterios y normas vigentes y aplicables según el propósito del mismo. -- **No se han tenido** en cuenta en la elaboración del presente informe, posibles contingencias o afectaciones de orden jurídico, tales como: Titulación, Modos de Adquisición de Dominio, limitaciones de dominio, Contratos de Tenencia, Demandas Pendientes y en general cualquier asunto de carácter legal. El valor asignado se entiende como valor presente del inmueble tal y como se encontraba al momento de efectuar la visita de inspección. **Por tales motivos, el presente avalúo, no representa en ninguno de los casos un estudio de títulos.** --- Los valores comerciales asignados a los inmuebles, tienen que ver directamente con el área determinada en los documentos públicos suministrados por el interesado y/o áreas susceptibles de legalizar de acuerdo a la normatividad aplicable. --**Vigencia del avalúo: decretos 1420/1998 y 422/2000**, expedidos por el Ministerio de Hacienda y Crédito Público y ministerio de Desarrollo Económico, el presente avalúo tiene una **vigencia de un año**, contado desde la fecha expedición, siempre y cuando las condiciones físicas, intrínsecas, extrínsecas y normativas del inmueble valuado, no sufran cambios significativos, así como tampoco se presenten variaciones representativas del mercado inmobiliario comparable. Por otra parte, el **Decreto 145/2000**, "por medio del cual se establecen las condiciones de los créditos de vivienda individual a largo plazo, el avalúo practicado para tal fin, debe encontrarse dentro de los **seis (6) meses** anteriores al otorgamiento del crédito" --- **FAVORABILIDAD:** La finalidad de un proceso valuatorio, es dar valor, por tal motivo cuando se da un concepto de favorabilidad, este está sujeto al cumplimiento de las políticas exigidas por la entidad a la que se le está dirigiendo el avalúo, la cual establece los requisitos para dar un concepto, de acuerdo a los requerimientos internos de dicha entidad. La favorabilidad es un concepto independiente al valor del avalúo, el cual no se afecta por dicho concepto. NO es responsabilidad del perito y/o de Los Rosales dicho concepto, el cual se aporta de buena fe, es responsabilidad de a quien se dirige el avalúo verificar de acuerdo a sus políticas.

## FINAL DEL INFORME AVALÚO LRCAJA-94445540

	 <b>RAA</b> Registro Abierto de Avaluadores	 CORPORACIÓN COLOMBIANA AUTORREGULADORA DE AVALUADORES
PIN de Validación: br87Dac9	<a href="https://www.raa.org.co">https://www.raa.org.co</a>	
<b>Corporación Colombiana Autorreguladora de Avaluadores ANAV</b> NIT: 800870027-5		
<b>Entidad Reconocida de Autorregulación mediante la Resolución 25403 del 18 de Abril de 2018 de la Superintendencia de Industria y Comercio</b>		
El señor(a) <b>ANDRES FERNANDO ROMERO BALAGUERA</b> , identificado(a) con la Cédula de ciudadanía No. 14254783, se encuentra inscrito(a) en el Registro Abierto de Avaluadores, desde el 04 de Mayo de 2018 y se le ha asignado el número de evaluador AVAL- 14254783.		
Al señor(a) <b>ANDRES FERNANDO ROMERO BALAGUERA</b> , identificado(a) con la Cédula de ciudadanía No. 14254783, se le ha expedido esta certificación al registro del señor(a) <b>ANDRES FERNANDO ROMERO BALAGUERA</b> , inscrito en las siguientes categorías y abarcos:		
<b>RAA AVALUO: LRCAJA-94445540</b>		
<b>Categoría 1 Inmuebles Urbanos</b>		
<b>Alcance</b>		
<ul style="list-style-type: none"> <li>Casas, apartamentos, edificios, oficinas, locales comerciales, talleres y bodegas situados total o parcialmente en áreas urbanas, las no clasificados en la estructura acológica principal, las en suito de expansión con plan parcial adoptado.</li> </ul>		
Fecha de inscripción 04 Mayo 2018	Régimen Régimen Asociativo	
<b>Categoría 2 Inmuebles Rurales</b>		
<b>Alcance</b>		
<ul style="list-style-type: none"> <li>Tanques rurales con o sin construcciones, como viviendas, edificios, establos, galpones, cercas, sistemas de riego, drenaje, vías, adecuación de suelos, pozos, cultivos, plantaciones, las en suito de expansión sin plan parcial adoptado, las para el aprovechamiento agropecuario y demás infraestructura de explotación situados totalmente en áreas rurales.</li> </ul>		
Fecha de inscripción 18 May 2018	Régimen Régimen Asociativo	
<b>Categoría 4 Obras de Infraestructura</b>		
<b>Alcance</b>		
<ul style="list-style-type: none"> <li>Estructuras especiales para proceso, acueductos y conducciones, puentes, arroyos, muelles, demás construcciones civiles de infraestructura similar.</li> </ul>		
Fecha de inscripción 18 May 2018	Régimen Régimen Asociativo	
Página 1 de 4		



	 <b>RAA</b> Registro Abierto de Avaluadores	 CORPORACIÓN COLOMBIANA AUTORREGULADORA DE AVALUADORES
PIN de Validación: br87Dac9 <a href="https://www.raa.org.co">https://www.raa.org.co</a>		
<p><b>Categoría B Inmuebles Especiales</b></p> <p><b>Alcance</b></p> <ul style="list-style-type: none"> <li>Incluya centros comerciales, hoteles, colegios, hospitales, clínicas y avanza de obras. Incluya todos los inmuebles que no se clasifiquen dentro de los numerales anteriores.</li> </ul> <p>Fecha de inscripción: 18 Mar 2023      Régimen: Régimen Asociativo</p>		
<p><b>RAA AVALUO: LRCAJA-94445540</b></p> <p><b>Categoría F11 Equipos y Maquinaria Móvil</b></p> <p><b>Alcance</b></p> <ul style="list-style-type: none"> <li>Equipos eléctricos y mecánicos de uso en la industria, motores, subestaciones de planta, tableros eléctricos, equipos de generación, subestaciones de transmisión y distribución, equipos e infraestructura de transmisión y distribución, maquinaria de construcción, movimiento de tierra, y maquinaria para producción y proceso. Equipos de cómputo: Microcomputadoras, impresoras, monitores, módems y otros accesorios de estos equipos, radios, main frames, periféricos especiales y otros equipos accesorios de estos. Equipos de telefonía, electrocardiografía y radiocomunicación. Transporte Automotor: vehículos de transporte terrestre como automóviles, camiones, camionetas, buses, tractores, camiones y remolques, motocicletas, motocicletas, motocicletas, cuatrimotos, bicicletas y similares.</li> </ul> <p>Fecha de inscripción: 18 Mar 2023      Régimen: Régimen Asociativo</p>		
<p><b>Categoría B Maquinaria y Equipos Especiales</b></p> <p><b>Alcance</b></p> <ul style="list-style-type: none"> <li>Naves, aeronaves, trenes, locomotoras, vagones, teleféricos y cualquier medio de transporte diferente del automotor descrito en la clase anterior.</li> </ul> <p>Fecha de inscripción: 18 Mar 2023      Régimen: Régimen Asociativo</p>		
<p><b>Categoría 10 Semovientes y Animales</b></p> <p><b>Alcance</b></p> <ul style="list-style-type: none"> <li>Semovientes, animales y muebles no clasificados en otra especialidad.</li> </ul> <p>Fecha de inscripción: 18 Mar 2023      Régimen: Régimen Asociativo</p>		
<p>Página 2 de 4</p>		



PIN de Validación: b187Dac9

<https://www.raa.org.co>

Adicionalmente, ha inscrito las siguientes certificaciones de calidad de personas (Norma ISO 17024) y exparticiela:

- Certificación expedida por Lonja de Propiedad Raíz Avaluadores y Constructores de Colombia, en la categoría Inmuebles Urbanos vigente hasta el 08 de Abril de 2022, inscrita en el Registro Abierto de Avaluadores, en la fecha que se refleja en el anterior cuadro.

**RAA AVALUO: LRCAJA-94445540**  
 LA VIGENCIA DE LOS DOCUMENTOS ACÁ RELACIONADOS, ES INDEPENDIENTE DE LA VIGENCIA DE INSCRIPCIÓN Y DIFERENTE DE LA VIGENCIA DE INSCRIPCIÓN EN EL RAA

Los datos de contacto del Avaluador son:

Ciudad: BOGOTÁ, CUNDINAMARCA

Dirección: CARRERA 88A # 77-12 APTO 508

Teléfono: 3124024102

Correo Electrónico: [superinmobiliarias@gmail.com](mailto:superinmobiliarias@gmail.com)

#### TRASLADOS DE ERA

ERA Origen	ERA Destino	Fecha traslado
Corporación Autorreguladora Nacional de Avaluadores - ANA	Corporación Colombiana Autorreguladora de Avaluadores ANAV	30 Abr 2018

Que revisados los archivos de antecedentes de procesos disciplinarios de la ERA Corporación Colombiana Autorreguladora de Avaluadores ANAV, no aparece sanción disciplinaria alguna contra el(los) señor(ES) ANDRÉS FERNANDO ROMERO BALAGUERA, identificado(a) con Cédula de ciudadanía No. 14254783

El(los) señor(ES) ANDRÉS FERNANDO ROMERO BALAGUERA se encuentra al día con el pago de los derechos de registro, así como con la cuota de autorregulación con Corporación Colombiana Autorreguladora de Avaluadores ANAV.

Con el fin de que el destinatario pueda verificar esta certificación se le asignó el siguiente código de QR, y puede escanearlo con un dispositivo móvil u otro dispositivo lector con acceso a Internet, descargando previamente una aplicación de digitalización de código QR que son gratuitas. La verificación también puede efectuarse ingresando al PIN directamente en la página de RAA <http://www.raa.org.co>. Cualquier inconsistencia entre la información acá contenida y la que reporta la verificación con el código de barras inmediatamente reportada a Corporación Colombiana Autorreguladora de Avaluadores ANAV.



PIN de Validación: b167Dec9



**PIN DE VALIDACIÓN**

**b167Dec9**

El presente certificado se expide en la República de Colombia de conformidad con la información que reposa en el Registro Abierto de Avaluaciones RAA, a los ocho (08) días del mes de Mayo del 2024 y tiene vigencia de 30 días calendario, contados a partir de la fecha de expedición.

**RAA AVALUO: LRCAJA-94445540**



Firma:  
Antonio Harberto Sabado Plaza  
Representante Legal