



QR validez del avalúo



AVALÚOS - CONSTRUCTORA - INTERVENTORIA
Informe de Valuación de un Inmueble de uso Vivienda Urbano

AVALUO: LRCAJA-1056300992

Fecha del avalúo		Fecha de visita	10/05/2024
Dirigido a	Caja Promotora de Vivienda Militar y de Policía		
Dirección	CL 49 # 11 - ESQ BARR LOS NARANJOS PISO DOS APTO 201 EDIF BUILES POVED		
Barrio	BARR LOS NARANJOS		
Ciudad	Dosquebradas		
Departamento	Risaralda		
Propietario	ALZATE DE GAVIRIA MARIA TERESA		

MIEMBROS DE LA LONJA DE BOGOTÁ-Oficina: CI 151 #18A-34 OF. 505 Bogotá; PBX: 6019159007 Ext. 101
Página web: www.losrosales.com Email: avaluos@losrosales.com
Bogotá D.C.-COLOMBIA



AVALÚOS - CONSTRUCTORA - INTERVENTORIA

Bogotá D.C.,

Señor(es):

Caja Promotora de Vivienda Militar y de Policía

Avalúo solicitado por: RICHARD DAVID GOMEZ ARISTIZABAL

Ciudad

Apreciado(s) Señor(es)

Atendiendo su amable solicitud, adjunto a la presente le estamos enviando el informe de Valuación correspondiente al Valor de Mercado del bien inmueble de propiedad de **ALZATE DE GAVIRIA MARIA TERESA** ubicado en la CL 49 # 11 - ESQ BARR LOS NARANJOS PISO DOS APTO 201 EDIF BUILES POVED BARR LOS NARANJOS, de la ciudad de Dosquebradas.

Para la determinación del valor comercial del inmueble objeto de avalúo, de acuerdo con lo establecido en el Decreto 1420 del 24 de julio de 1998 y su correspondiente resolución reglamentaria Resolución 620 del 23 de septiembre de 2008 expedida por el Instituto Geográfico Agustín Codazzi, por la cual se establecen los procedimientos para los avalúos ordenados dentro del marco de la Ley 388 de 1997.

Según los criterios analizados, nuestro Avalúo arrojó un valor de \$161,784,254.32 pesos m/cte (Ciento sesenta y un millones setecientos ochenta y cuatro mil doscientos cincuenta y cuatro).

Atentamente,

Los Rosales Constructora Inmobiliaria S.A.S.

MIEMBROS DE LA LONJA DE BOGOTÁ-Oficina: Cl 151 #18A-34 OF. 505 Bogotá; PBX: 6019159007 Ext. 101

Página web: www.losrosales.com Email: avaluos@losrosales.com

Bogotá D.C.-COLOMBIA

LIQUIDACIÓN

VALOR COMERCIAL

Tipo de Área	Descripción	Área	Unidad	Valor unitario	%	Valor total
Area Privada	PISO DOS APTO 201	68.56	M2	\$2,359,747.00	100.00%	\$161,784,254.32
TOTALES					100%	\$161,784,254
Valor en letras Ciento sesenta y un millones setecientos ochenta y cuatro mil doscientos cincuenta y cuatro Pesos Colombianos						

Perito actuante



LUZ PIEDAD DUQUE QUIROZ
RAA Nro: AVAL-24547694
C.C: 24547694

VALORES/TIPO DE AREA.			INFORMACIÓN UVR	
	Terreno	Construcción	Valor UVR	1
Integral	0	0	Valor del avalúo en UVR	161,784,254.00
Proporcional	0	161,784,254	Valor asegurable	161,784,254
% valor proporcional		100	Tiempo esperado comercialización	12
Calificación garantía				
Observación calificación				
Observación				

GENERAL					
Código	LRCAJA-1056300992	Propósito	Modelo 8-14	Tipo avalúo	valor comercial
Datos del dirigido a:					
Dirigido A	Caja Promotora de Vivienda Militar y de Policía				
Tipo identificación	NIT.	Documento	NIT 860021967-7	Email	
Datos del solicitante:					
Solicitante	RICHARD DAVID GOMEZ ARISTIZABAL				
Tipo identificación	C.C.	Documento	1056300992	Teléfono	3122496217
Email					
Datos del propietario:					
Propietario	ALZATE DE GAVIRIA MARIA TERESA				
Tipo identificación	C.C.	Documento	24949816	Ocupante	Desocupado
Datos del inmueble objeto de avalúo:					
Dirección	CL 49 # 11 - ESQ BARR LOS NARANJOS PISO DOS APTO 201 EDIF BUILES POVED				
Conjunto	EDIF BUILES POVED				
Ciudad	Dosquebradas	Departamento	Risaralda	Estrato	3
Sector	Urbano	Barrio	BARR LOS NARANJOS	Ubicación	Construcción
Tipo Inmueble	Apartamento	Tipo subsidio	VIP Vivienda Interes Prioritario	Sometido a PH	Si
Observación	Inmueble ubicado en: CL 49 # 11 - ESQ BARR LOS NARANJOS PISO DOS APTO 201 EDIF BUILES POVED Al inmueble se llega así: calle 49 Cuenta con servicios públicos (agua, energía y gas), contadores instalados y funcionales.				

CARACTERISTICAS GENERALES

Uso actual	Vivienda	Piso inmueble	1																				
Clase inmueble	Multifamiliar	Otro		Método evaluación	MERCADO																		
Justificación de Metodología	Para la determinación del valor comercial del inmueble objeto de avalúo, de acuerdo con lo establecido en el Decreto 1420 del 24 de julio de 1998 y su correspondiente resolución reglamentaria Resolución 620 del 23 de septiembre de 2008 expedida por el Instituto Geográfico Agustín Codazzi, por la cual se establecen los procedimientos para los avalúos ordenados dentro del marco de la Ley 388 de 1997 ; se utiliza el siguiente (s) método(s): MÉTODO DE COMPARACIÓN O DE MERCADO: Es la técnica valuatoria que busca establecer el valor comercial del bien, a partir del estudio de las ofertas o transacciones recientes, de bienes semejantes y comparables al del objeto de avalúo. Tales ofertas o transacciones deberán ser clasificadas, analizadas e interpretadas para llegar a la estimación del valor comercial.																						
<table><tr><th>ÁREAS JURÍDICAS</th><th>UND</th><th>VALOR</th></tr><tr><td>AREA CONSTRUIDA</td><td>M2</td><td>82.73</td></tr><tr><td>AREA PRIVADA</td><td>M2</td><td>69</td></tr></table>			ÁREAS JURÍDICAS	UND	VALOR	AREA CONSTRUIDA	M2	82.73	AREA PRIVADA	M2	69	<table><tr><th>ÁREAS CATASTRAL</th><th>UND</th><th>VALOR</th></tr><tr><td>AREA</td><td>M2</td><td>69</td></tr><tr><td>AVALUO CATASTRAL 2024</td><td>PESOS</td><td>\$106.413.000</td></tr></table>			ÁREAS CATASTRAL	UND	VALOR	AREA	M2	69	AVALUO CATASTRAL 2024	PESOS	\$106.413.000
ÁREAS JURÍDICAS	UND	VALOR																					
AREA CONSTRUIDA	M2	82.73																					
AREA PRIVADA	M2	69																					
ÁREAS CATASTRAL	UND	VALOR																					
AREA	M2	69																					
AVALUO CATASTRAL 2024	PESOS	\$106.413.000																					
<table><tr><th>ÁREAS MEDIDAS EN VISITA</th><th>UND</th><th>VALOR</th></tr><tr><td>AREA PRIVADA MEDIDA</td><td>M2</td><td>68.56</td></tr><tr><td>AREA LIBRE MEDIDA</td><td>M2</td><td>14.17</td></tr></table>			ÁREAS MEDIDAS EN VISITA	UND	VALOR	AREA PRIVADA MEDIDA	M2	68.56	AREA LIBRE MEDIDA	M2	14.17	<table><tr><th>ÁREAS VALORADAS</th><th>UND</th><th>VALOR</th></tr><tr><td>AREA PRIVADA VALORADA</td><td>M2</td><td>68.56</td></tr><tr><td>AREA LIBRE PRIVADA</td><td>M2</td><td>14.17</td></tr></table>			ÁREAS VALORADAS	UND	VALOR	AREA PRIVADA VALORADA	M2	68.56	AREA LIBRE PRIVADA	M2	14.17
ÁREAS MEDIDAS EN VISITA	UND	VALOR																					
AREA PRIVADA MEDIDA	M2	68.56																					
AREA LIBRE MEDIDA	M2	14.17																					
ÁREAS VALORADAS	UND	VALOR																					
AREA PRIVADA VALORADA	M2	68.56																					
AREA LIBRE PRIVADA	M2	14.17																					
Perspectivas de valoración	De acuerdo a las condiciones del sector y a la dinámica de mercado del mismo, se consideran perspectivas de valoración medias																						
Actualidad edificadora	No se observó actividad edificadora en su entorno inmediato.																						
Comportamiento Oferta y Demanda	Del análisis del segmento del mercado relativo a los inmuebles comparables con el que se valora se deduce que la oferta en la zona es media, y se considera que la demanda es media.																						
Reglamentación urbanística:	Inmueble objeto de avalúo sometido a propiedad horizontal: : ESCRITURA 1649 DEL 07-04-2003 NOTARIA PRIMERA DE PEREIRA Ordenamiento territorial vigente a la fecha del informe: ACUERDO NUMERO 007 ABRIL 4 DE 2024 “POR EL CUAL SE ADOPTA L REVISION ORDINARIA DE CONTENIDOS DE LARGO PLAZO DEL PLAN DE ORDENAMIENTO TERRITORIAL DEL MUNICIPIO DE DOSQUEBRADAS”																						

CRUCE CARTOGRÁFICO

Consulta catastral

661700104000000450901900000026



PREDIO EN OMISIÓN	
INFORMACION DEL PREDIO	
Dirección	C 49 11 11 Ap 201 Ed BUILES POVEDA
Código Catastral	661700104000000450901900000026
Código Catastral Anterior	66170010400450026901
Destino Económico Catastro	Habitacional
Uso Prestado Aseo	Sin Información
Área de Terreno	40 m2
Área Construida	69 m2
Estrato Municipio	Sin Información
Uso Prestador Acueducto	Sin Información
Estrato Prestador Acueducto	Sin Información
Sector Normativo	Sin Información
Ficha Catastral	Sin Información
Subsector Tratamiento	Sin Información

INFORMACIÓN JURÍDICA

ESCRITURAS

Nro. escritura	Tipo	Fecha	Notaria	Ciudad
2155	EscrituraDePropiedad	09/05/2003	PRIMERA	Pereira

MATRÍCULAS

Nro. Matrícula	Fecha	Coeficiente	Cédula catastral	Detalle
294-51233	08/05/2024	28.80%	661700104000000 450901900000026	APARTAMENTO

Observación	La presente tasación no constituye un estudio de títulos, ni se asume responsabilidad por vicios ocultos u otras características del inmueble.
-------------	--

GARAJES Y DEPOSITOS

Observación	el inmueble objeto del avaluo no posee garaje
-------------	---

DEL ENTORNO

SERVICIOS PÚBLICOS			AMOBAMIENTO URBANO		
	Sector	Inmueble		Sector	
Energía	SI	SI	Alumbrado	SI	
Acueducto	SI	SI	Arborizacion	SI	
Alcantarillado	SI	SI	Alamedas	NO	
Gas	SI	SI	Ciclo rutas	NO	
CARACTERISTICAS					
Uso predominante	Residencial	Área de actividad	Residencial.	Demanda / Interés	Media
Estrato	3	Barrio legal	Si	Topografia	Plana
Transporte	Bueno	Condiciones de salubridad	Bueno		

EQUIPAMIENTO			VIAS, ANDENES Y SARDINELES		
	Nivel	Nivel Distancia		Sector	Conservación
Zonas recreativas	No hay		Andenes	SI	Bueno
Áreas verdes	No hay		Sardineles	NO	
Estacionamiento	Bueno	0-100	Vías pavimentadas	SI	Bueno
Asistencial	Bueno	0-100	Tipo de vía	Vehicular	
Escolar	Bueno	100-200			
Comercial	Bueno	mas de 500			

IMPACTO AMBIENTAL					
Aire	NO	Basura	NO	Inseguridad	NO
Ruido	NO	Aguas	NO	Otro	NO
Observación:	Vecindario con buen amueblamiento urbano, vías pavimentadas en concreto flexible, en buen estado, sin impacto ambiental negativo evidente en el momento de la visita.				

PROPIEDAD HORIZONTAL					
Escritura de Propiedad Horizontal	1649		Fecha escritura	07/04/2023	
Notaria escritura	PRIMERA		Ciudad escritura	PEREIRA	
Valor administración	0	Total unidades	4	Terraza comunal	No
Ubicación	Apartamento Exterior	# Pisos edificio	1	Porteria	No
Horario vigilancia		Tanque	Si	Cancha	No
Zonas verdes	No	Shut	No	Citófono	No
Aire acondicionado	No	Teatrino	No	Sauna	No
Club	No	Bomba eyectora	No	Gimnasio	No

Bicicletero	No	Garaje visitante	No	Golfito	No
Calefacción	No	Planta eléctrica	No	Jardín infantil	No
Piscinas	No	Ascensores	No	#Ascensores	
#Sotanos					
Observación	Escritura: 1649, Fecha escritura: 07/04/2023, Notaría escritura: PRIMERA, Ciudad escritura: PEREIRA, Administración: 0, Total unidades: 4, Ubicación: Apartamento Exterior , Nro. Pisos: 1, Portería: No, Tanque: Si				

ESTRUCTURA					
Estado de la conservación	Bueno	Estructura	Tradicional	Estructura reforzada	NO
Material construcción	Ladrillo	Tipo estructura	Porticos:Vigas_Columnas		
Daños por Sismos	SI	Ajustes sismos resistentes	NO	Cubierta	teja de fibrocemento
Fachada	graniplast	Ancho fachada	6-9 metros	Irregularidad planta	No
Irregularidad altura	No	Tipologia vivienda	Edificio en Altura - Piso en bloque aislado	Otro tipologia vivienda	
Año construcción	1987	Edad Inmueble	37 años	Vida útil	100 años
Estado construcción	Nueva	%Avance	100%		
Licencia construcción	No aportan				
Observación	Estructura en aparente buen estado de conservación en el momento de la visita, no se observa grietas o fallas a simple vista. La presente tasación no constituye un dictamen estructural, de cimentación o de cualquier otra rama de la ingeniería civil o la arquitectura, por lo tanto, no puede ser utilizado para fines relacionados con esas ramas; ni se asume responsabilidad por vicios ocultos u otras características del inmueble que no puedan ser apreciadas en una visita normal de inspección física.				

DEPENDENCIAS					
INFORMACIÓN DEPENDENCIAS					
Sala	1	Comedor	1	Cocina	Sencilla
Baños Sociales	1	Patio interior	0	Habitaciones	3
Closet	0	Baños privados	1	Estar	0
Bodega	0	Estudio	0	Cuarto servicio	0

Baños servicio	0	Zona ropas	1	Local	0
Balcón	0	Jardin	0	Zona verde	0
Oficina	0	Ventilación	Bueno	Iluminación	Bueno
Observación	Apartamento. Consta de: sala: 1, Comedor: 1, Cocina: Sencilla, Baño social: 1, Habitaciones: 3, Baño privado: 1, Zona ropas: 1, Ventilación: Bueno, Iluminación: Bueno				

ACABADOS

	Sala	Comedor	Cocina	Baño	Piso	Techo	Muro	Carpintería
Calidad	Sencillo	Sencillo	Sencillo	Sencillo	Sencillo	Normal	Normal	Sencillo
Estado	Malo	Bueno.	Bueno.	Bueno.	Bueno.	Bueno.	Bueno.	Bueno.
Observación	: Acabados en buen estado de conservación y mantenimiento.							

UBICACIÓN GEOGRÁFICA

Dirección: CL 49 # 11 - ESQ BARR LOS NARANJOS PISO DOS APTO 201 EDIF BUILES POVED | BARR LOS NARANJOS | Dosquebradas | Risaralda



LATITUD

MAGNA SIRGAS: 4.8418900
GEOGRAFICAS : 4° 50' 30.804''

LONGITUD

MAGNA SIRGAS: -75.6696433
GEOGRAFICAS : 75° 40' 10.7142''

MERCADO

#	DIRECCION	# PISO	VALOR VENTA	NEG	VALOR DEPURADO	# GARAJE	VALOR UNIDAD GARAJE	# DEPOSITO Y OTROS	VALOR DEPOSITO Y OTROS	VALOR M2	TELEFONO
1	Dosquebradas	5	\$195,000,000	0.90	\$175,500,000	0	\$	0	\$	\$2,619,402.99	63172900
2	Dosquebradas	2	\$152,000,000	0.91	\$138,320,000	0	\$	0	\$	\$2,514,909.09	310 7130980
3	Dosquebradas	2	\$180,000,000	0.99	\$178,200,000		\$		\$	\$2,741,538.46	321 6420820
4	Dosquebradas	1	\$135,000,000	0.99	\$133,650,000	0	\$	0	\$	\$2,304,310.34	320 7610139
Del inmueble		1		.	.	0		0			

#	EDAD	AREA CONSTRUIDA	AREA PRIVADA	FACTOR ACABADOS	FACTOR EDAD	FACTOR PISO	FACTOR TAMANO	FACTOR UBICACION	FACTOR HOMOLOGACION	RESULTADOS
1			67	1.0	1.0	1.0	1.0	1.0	1	\$2,619,402.99
2	4		55	1.0	1.0	1.0	1.0	1.0	1	\$2,514,909.09
3	15		65	1.0	1.0	1.0	1.0	1.0	1	\$2,741,538.46
4	30		58	1.0	1.0	1.0	1.0	1.0	1	\$2,304,310.34
	37 años									
									PROMEDIO	\$2,545,040.22
									DESV. STANDAR	\$185,292.69
									COEF. VARIACION	7.28%

VALOR MÁXIMO	POR Mt2	\$2,730,332.91	TOTAL	\$187,191,624.13
VALOR MÍNIMO	POR Mt2	\$2,359,747.53	TOTAL	\$161,784,290.84
VALOR TOTAL	\$161,784,254.32			

Observaciones:			
Enlaces:			
1.- https://casas.mitula.com.co/adform/24301:256:4552:3d7a314a04fe-870a-67545c1c-9e42?page=1&pos=6&t_sec=1&t_or=2&t_pvid=f4427bf0-7e15-4d8c-940d-5be896789957	2.- https://casas.mitula.com.co/adform/24301:256:4025:e8d5c2ee6bcac02-28f96d70-ed2f?page=1&pos=4&t_sec=1&t_or=2&t_pvid=37d5006b-e987-432a-9c8b-00cea915f788	3.- https://casas.mitula.com.co/adform/24301:256:725d-c4cb69c56703-b552-18f4e11-6730?page=2&pos=19&t_sec=1&t_or=2&t_pvid=341db8e1-53e2-494b-a177-a2da88d5f321	4.- Luis Rodas

PLANO DE DISTRIBUCIÓN

Plano

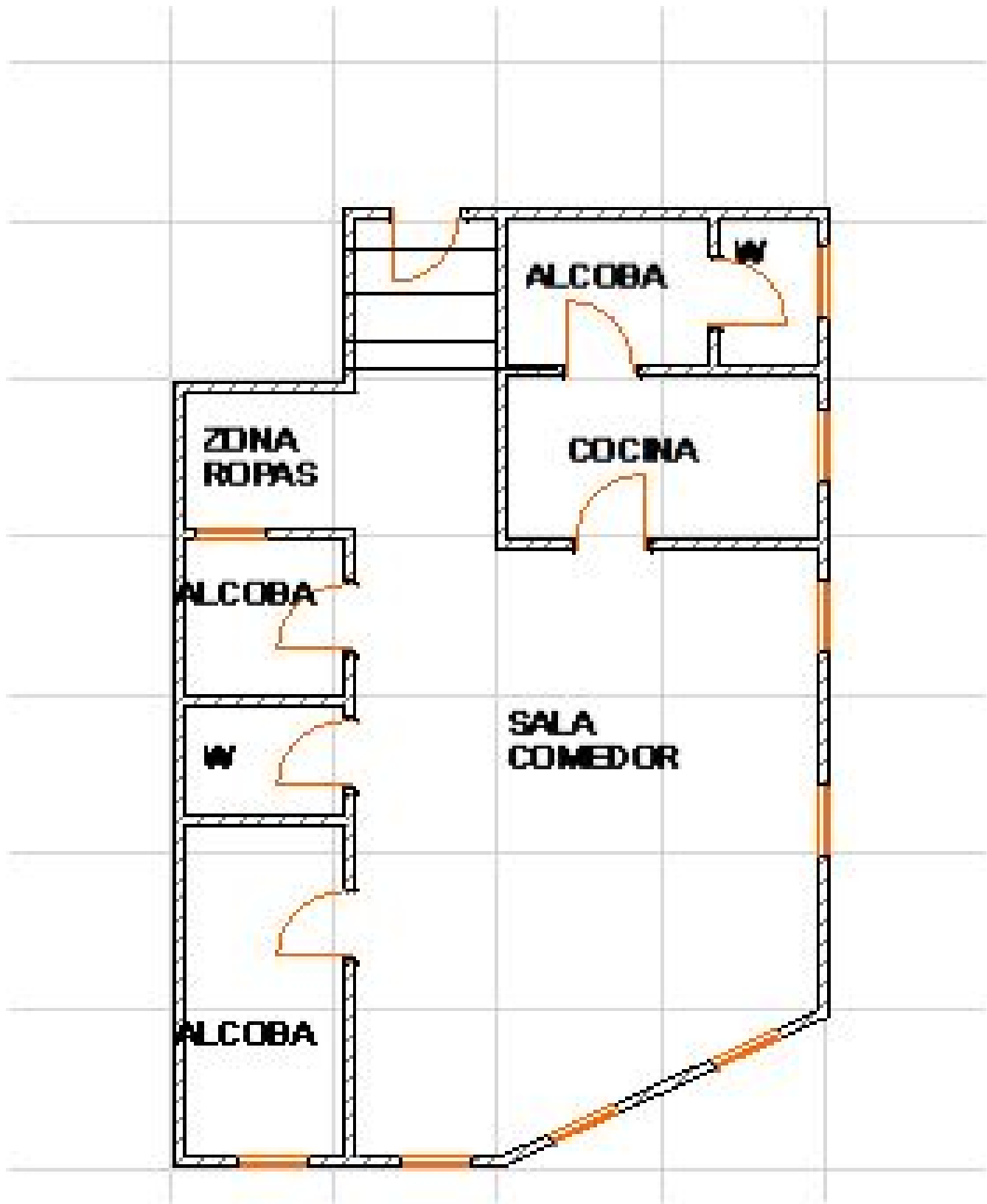

FOTOS General

Foto Selfie



Vía frente al inmueble



Entorno



Contador de Energia



Contador de Agua



Contador de Gas



Fachada del Inmueble



Fachada del Inmueble



FOTOS General

Nomenclatura



Nomenclatura



Puerta de entrada



Sala Comedor



Cocina



Zona de Ropas

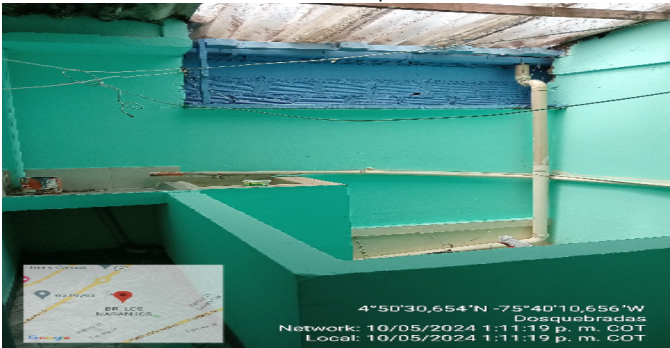

Escalera del inmueble

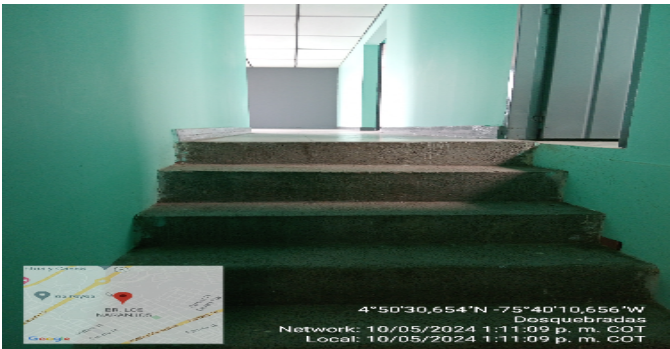

Hab. 1 o Habitación Principal



FOTOS General

Baño Privado Hab 1



Habitación 2



Baño Privado Hab 3



Baño Social 1



Detalle de acabados



CONSIDERACIONES FINALES PARA EL INFORME DE AVALÚO

VOCABULARIO: PRECIO: Es un término que se utiliza para la cuantía que se solicita, ofrece o paga por un bien o servicio. El precio de venta es un hecho histórico. **COSTO:** es el precio pagado por los bienes y servicios o la cantidad exigida para crear o producir el bien o el servicio. **MERCADO:** un mercado es el entorno en el que se comercializan bienes y servicios entre compradores y vendedores a través de un mecanismo de precios. --- **AVALÚO:** Es el estudio o proceso mediante el cual se estima y documenta el valor de un bien o bien inmueble, servicio, actividad, cosa u objeto, de acuerdo a la apreciación personal expresada por un profesional que cuenta con los conocimientos técnicos, aplique normas y procedimientos generalmente aceptados en esta especialidad. --- **VALOR COMERCIAL:** Es el precio más probable en que se podría comercializar un bien, en las circunstancias prevalecientes a la fecha del avalúo, en un plazo razonable de exposición, en una transacción llevada a cabo entre un oferente y un demandante libre de presiones, bien informados.

ABREVIACIONES: Apartamento: APTO ó AP --- TORRE: TO --- LOTE: LO --- CASA: CS o CA --- AVENIDA: AV --- CALLE: CL --- CARRERA: CRA ó KR--- Diagonal: Diag. --- Conjunto: CJ --- Edificio: ED --- Residencial: Res --- Etapa: ET --- SIN Estrato: SE---Matrícula inmobiliaria: M.I.--- Certificado de libertad y tradición: CLT---- SIN INFORMACIÓN: S/I

----- **METODOLOGÍA:** Para la determinación del valor comercial del inmueble objeto de avalúo, de acuerdo con lo establecido en el **Decreto 1420 del 24 de julio de 1998** y su correspondiente resolución reglamentaria **Resolución 620 del 23 de septiembre de 2008** expedida por el Instituto Geográfico Agustín Codazzi, por la cual se establecen los procedimientos para los avalúos ordenados dentro del marco de la **Ley 388 de 1997:**

1. Método de comparación o de mercado: Es la técnica valuatoria que busca establecer el valor comercial del bien, a partir del estudio de las ofertas o transacciones recientes, de bienes semejantes y comparables al del objeto de avalúo. Tales ofertas o transacciones deberán ser clasificadas, analizadas e interpretadas para llegar a la estimación del valor comercial.

2. Método de capitalización de rentas o ingresos: Es la técnica valuatoria que busca establecer el valor comercial de un bien, a partir de las rentas o ingresos que se puedan obtener del mismo bien, o inmuebles semejantes y comparables por sus características físicas, de uso y ubicación, trayendo a valor presente la suma de los probables ingresos o rentas generadas en la vida remanente del bien objeto de avalúo, con una tasa de capitalización o interés.

3. Método de costo de reposición: Es el que busca establecer el valor comercial del bien objeto de avalúo a partir de estimar el costo total de la construcción a precios de hoy, un bien semejante al del objeto de avalúo, y restarle la depreciación acumulada. Para la depreciación de las construcciones se deben emplear modelos continuos y no los discontinuos o en escalera. Deberá adoptarse un sistema que tenga en cuenta la edad y el estado de conservación, tal como lo establece Fitto y Corvini.

4-) Método o técnica Residual: Es el que busca establecer el valor comercial del bien, normalmente para el terreno, a partir de estimar el monto total de las ventas de un proyecto de construcción, acorde con la reglamentación urbanística vigente y de conformidad con el mercado del bien final vendible, en el terreno objeto de avalúo. Este método (técnica) debe desarrollarse bajo el principio de mayor y mejor uso.

DECLARACION DE CUMPLIMIENTO

El valuador confirma que: el informe de valuación es confidencial para las partes, hacia quien está dirigido o sus asesores profesionales, para el propósito específico del encargo; no se acepta ninguna responsabilidad ante ninguna tercera parte, y el valuador no acepta ninguna responsabilidad por la utilización inadecuada del informe. Se prohíbe la publicación del informe en todo o en parte, o cualquier referencia al mismo, o a las cifras de valuación contenidas en él, o los nombres y afiliación profesional de los valuadores, sin el consentimiento escrito del Valuador. ---- **El profesional que firma** declara que no tiene hoy, ni espera tener en el futuro, interés en la propiedad valorada; ni participación en los usos que se hagan del avalúo, ni con las personas que participen en la operación. Ha inspeccionado el inmueble personalmente y/o su equipo de trabajo con RAA vigente, y la información es la observada; los inconvenientes y limitaciones que pueda tener el bien y su

vecindario, están mencionados. Además, se mantendrá un nivel de confidencialidad, acorde a las exigencias de **Los Rosales Constructora Inmobiliaria S.A.S.** ---No es responsabilidad del valuador, el uso de este informe, para un fin distinto al que fue solicitado. --- **La valuación se llevó a cabo conforme a un código de ética** y normas de conducta. El Valuador ha cumplido los requisitos de formación de su profesión. Se adjunta el registro RAA de evaluador en el presente informe. Las descripciones de hechos presentadas en el informe son correctas hasta donde el Valuador alcanza a conocer. Los análisis y resultados solamente se ven restringidos por las hipótesis y condiciones restrictivas que se describen en el informe.

CONDICIONANTES Y SALVEDADE AL AVALÚO

La compañía valuadora así como el valuador no serán responsables de la veracidad de la información urbanística que afecte o haya afectado el inmueble objeto del predio en el momento de la realización del avalúo. El evaluador deberá dejar consignadas las inconsistencias que observe. --- **La compañía valuadora** así como el valuador no serán responsables de la veracidad de la información y ubicación del bien, informada por el solicitante; los antecedentes de propiedad asentados en el presente Avalúo es la contenida en la documentación oficial proporcionada por el solicitante del propio Avalúo y/o propietario del bien a valorar y/o entidad pública o privada solicitante del avalúo, la cual asumimos como correcta y se recibe de buena fe. Entre ella, podemos mencionar la escritura de propiedad o propiedad horizontal, certificado de libertad y tradición, entre otros. --- **El presente Avalúo es de USO exclusivo del(os) solicitante(s)** para el destino o propósito expresado en el mismo, por lo que no podrá ser utilizado para fines distintos. --- **La presente tasación no constituye un dictamen estructural, de cimentación, de hidrología, de suelos, de sismología,** o de cualquier otra rama de la ingeniería civil o la arquitectura, por lo tanto, no puede ser utilizado para fines relacionados con esas ramas ni se asume responsabilidad por vicios ocultos u otras características del inmueble que no puedan ser apreciadas en una visita normal de inspección física para efectos de tasación. Incluso cuando se aprecien algunas características que puedan constituir anomalías con respecto al estado de conservación normal -**según la vida útil consumida** de un inmueble o a su estructura, el valuador no asume mayor responsabilidad que así indicarlo cuando son detectadas, ya que aunque se presenten estados de conservación malos o ruinosos, es obligación del perito realizar la tasación según los criterios y normas vigentes y aplicables según el propósito del mismo. -- **No se han tenido** en cuenta en la elaboración del presente informe, posibles contingencias o afectaciones de orden jurídico, tales como: Titulación, Modos de Adquisición de Dominio, limitaciones de dominio, Contratos de Tenencia, Demandas Pendientes y en general cualquier asunto de carácter legal. El valor asignado se entiende como valor presente del inmueble tal y como se encontraba al momento de efectuar la visita de inspección. **Por tales motivos, el presente avalúo, no representa en ninguno de los casos un estudio de títulos.** --- Los valores comerciales asignados a los inmuebles, tienen que ver directamente con el área determinada en los documentos públicos suministrados por el interesado y/o áreas susceptibles de legalizar de acuerdo a la normatividad aplicable. --**Vigencia del avalúo: decretos 1420/1998 y 422/2000**, expedidos por el Ministerio de Hacienda y Crédito Público y ministerio de Desarrollo Económico, el presente avalúo tiene una **vigencia de un año**, contado desde la fecha expedición, siempre y cuando las condiciones físicas, intrínsecas, extrínsecas y normativas del inmueble valuado, no sufran cambios significativos, así como tampoco se presenten variaciones representativas del mercado inmobiliario comparable. Por otra parte, el **Decreto 145/2000**, "por medio del cual se establecen las condiciones de los créditos de vivienda individual a largo plazo, el avalúo practicado para tal fin, debe encontrarse dentro de los **seis (6) meses** anteriores al otorgamiento del crédito" --- **FAVORABILIDAD:** La finalidad de un proceso valuatorio, es dar valor, por tal motivo cuando se da un concepto de favorabilidad, este está sujeto al cumplimiento de las políticas exigidas por la entidad a la que se le está dirigiendo el avalúo, la cual establece los requisitos para dar un concepto, de acuerdo a los requerimientos internos de dicha entidad. La favorabilidad es un concepto independiente al valor del avalúo, el cual no se afecta por dicho concepto. NO es responsabilidad del perito y/o de Los Rosales dicho concepto, el cual se aporta de buena fe, es responsabilidad de a quien se dirige el avalúo verificar de acuerdo a sus políticas.

FINAL DEL INFORME AVALÚO LRCAJA-1056300992



PIN de Validación: 624206a

<https://www.raa.org.co>

Corporación Autorregulador Nacional de Avaluadores - ANA

NIT: 800788814-2

Entidad Reconocida de Autorregulación mediante la Resolución 20810 de 2016 de la Superintendencia de Industria y Comercio

El señor(a) LUZ PIEDAD DUQUE QUIROZ, identificado(a) con la Cédula de ciudadanía No. 24547884, se encuentra inscrito(a) en el Registro Abierto de Avaluadores, desde el 28 de Marzo de 2018 y se le ha asignado el número de evaluador AVAL-24547884.

Al momento de expedición de este certificado al registro del señor(a) LUZ PIEDAD DUQUE QUIROZ se encuentra **Activo y disponible** en las siguientes categorías y alcances:

RAA AVALUO: LRCAJA-1056300992 M.I.: 294-51233	
<p>Categoría 1 Inmuebles Urbanos</p> <p>Alcance</p> <ul style="list-style-type: none"> Casas, apartamentos, edificios, oficinas, locales comerciales, talleres y bodegas situados total o parcialmente en áreas urbanas, lotes no clasificados en la estructura ecológica principal, lotes en suabo de expansión con plan parcial adoptado. <p>Fecha de inscripción: 28 Mar 2018 Régimen: Régimen de Transición</p>	
<p>Categoría 2 Inmuebles Rurales</p> <p>Alcance</p> <ul style="list-style-type: none"> Talleres rurales con o sin construcciones, como viviendas, edificios, establos, galpones, cercas, sistemas de riego, drenaje, vías, adecuación de suelos, pozos, cultivos, plantaciones, lotes en suabo de expansión sin plan parcial adoptado, lotes para el aprovechamiento agropecuario y demás infraestructura de explotación situados totalmente en áreas rurales. <p>Fecha de inscripción: 17 Abr 2014 Régimen: Régimen Pionero</p>	
<p>Categoría 3 Recursos Naturales y Suelos de Protección</p> <p>Alcance</p> <ul style="list-style-type: none"> Bienes ambientales, minas, yacimientos y explotaciones mineras. Lotes incluidos en la estructura ecológica principal, lotes definidos o contemplados en el Código de recursos Naturales Renovables y daños ambientales. <p>Fecha de inscripción: 17 Abr 2014 Régimen: Régimen Pionero</p>	

Página 1 de 5

	 <p>Registro Abierto de Avaluaciones</p> <p>https://www.raa.org.co</p>	 <p>ANALISTA DE AVALUACIÓN INMOBILIARIA DEL VALOR DE BIENES</p> <p>https://www.ana.org.co</p> <p>Calle 99 No 7A - 37. 050.300</p> <p>Bogotá D.C. - Colombia</p> <p>Línea gratuita de atención A.N.A.</p> <p>En Bogotá: 588 67 66</p> <p>A Nivel Nacional: 01-8000 422 840</p>
<p>PIN de Validación: 624206a</p>		
<p>Categoría 4 Obras de Infraestructura</p> <p>Alcance</p> <ul style="list-style-type: none"> Estructuras especiales para puentes, puentes, túneles, acueductos y conducciones, presas, aeropuertos, muelles y demás construcciones civiles de infraestructura similar. <p>Fecha de inscripción: 17 Abr 2024 Régimen: Régimen Positivo</p>		
<p>RAA AVALUO: LRCAJA-1056300992 M.I.: 294-51233</p> <p>Categoría 5 Edificios y Monumentos Arqueológicos y Monumentos Históricos</p> <p>Alcance</p> <ul style="list-style-type: none"> Edificaciones de conservación arquitectónica y monumentos históricos. <p>Fecha de inscripción: 17 Abr 2024 Régimen: Régimen Positivo</p>		
<p>Categoría 6 Inmuebles Especiales</p> <p>Alcance</p> <ul style="list-style-type: none"> Incluye centros comerciales, hoteles, colegios, hospitales, clínicas y avanza de obras. Incluye todos los inmuebles que no se clasifican dentro de los numerales anteriores. <p>Fecha de inscripción: 17 Abr 2024 Régimen: Régimen Positivo</p>		
<p>Categoría 7 Maquinaria Fija, Equipos y Maquinaria Móvil</p> <p>Alcance</p> <ul style="list-style-type: none"> Equipos eléctricos y mecánicos de uso en la industria, motores, subestaciones de planta, tableros eléctricos, equipos de generación, subestaciones de transmisión y distribución, equipos de infraestructura de transmisión y distribución, maquinaria de construcción, movimiento de tierra, y maquinaria para producción y proceso. Equipos de cómputo: Microcomputadoras, impresoras, monitores, módems y otros accesorios de estos equipos, redes, main frames, periféricos especiales y otros equipos accesorios de estos. Equipos de telefonía, electrocardiografía y radiocomunicación. Transporte Automotor: vehículos de transporte terrestre como automóviles, camiones, camiones, buses, tractores, camiones y remolques, motocicletas, motocicletas, motocicletas, motocicletas, motocicletas, motocicletas y similares. <p>Fecha de inscripción: 17 Abr 2024 Régimen: Régimen Positivo</p>		
<p>Página 2 de 5</p>		





Registro Abierto de Avaluaciones

<https://www.raa.org.co>



ASOCIACIÓN NACIONAL DE AVALUADORES

<https://www.ana.org.co>

Calle 99 No 7A - 37. 050.300

Bogotá D.C. - Colombia

Línea gratuita de atención A.N.A.

En Bogotá: 595 67 66

A Nivel Nacional: 01-8000-422 840

PIN de Validación: 624206a

Categoría 8 Maquinaria y Equipos Especiales

Alcance

- Navas, aeronaves, trenes, locomotoras, vagones, teleféricos y cualquier medio de transporte diferente del automotor descrito en la clase anterior.

Fecha de Inscripción: 17 Abr 2024

Régimen: Régimen Asociativo

Categoría 9 Obras de Arte, Orfebrería, Patrimonial y Similares

Alcance

- Arte, joyas, orfebrería, artesanías, muebles con valor cultural, arqueológico, paleontológico y similares.

Fecha de Inscripción: 17 Abr 2024

Régimen: Régimen Asociativo

RAA AVALUO: LRCAJA-1056300992 M.I.: 294-51233

Categoría 10 Samovianos y Animales

Alcance

- Samovianos, animales y muebles no clasificados a otra especialidad.

Fecha de Inscripción: 17 Abr 2024

Régimen: Régimen Asociativo

Categoría 11 Activos Operacionales y Establecimientos de Comercio

Alcance

- Revalorización de activos, inventarios, materia prima, producto en proceso y producto terminado. Establecimientos de comercio.

Fecha de Inscripción: 17 Abr 2024

Régimen: Régimen Asociativo

Categoría 12 Intangibles

Alcance

- Marcas, patentes, derechos empresariales, derechos autor, nombres comerciales, derechos deportivos, espectro radioeléctrico, fondo de comercio, prima comercial y otros similares.

Página 3 de 5

	 RAA Registro Abierto de Avaluadores https://www.raa.org.co	 <small>ASOCIACIÓN NACIONAL DE AVALUADORES</small> https://www.ana.org.co Calle 99 No 7A - 37. 050.300 Bogotá D.C. - Colombia Líneas gratuitas de atención A.N.A. En Bogotá: 588 67 66 A Nivel Nacional: 01-8000-422 840		
PIN de Validación: 624206a <table> <tr> <td>Fecha de inscripción 17 Abr 2024</td> <td>Regimen Regimen Asociativo</td> </tr> </table>			Fecha de inscripción 17 Abr 2024	Regimen Regimen Asociativo
Fecha de inscripción 17 Abr 2024	Regimen Regimen Asociativo			
Categoría 13 Intangibles Especiales Alcance <ul style="list-style-type: none"> • Daño emergente, lucro cesante, daño moral, servidumbres, derechos hereditales y litigiosos y demás derechos de indemnización o cálculos compensatorios y cualquier otro derecho no contemplado en las clases anteriores. <div>  </div>				
Adicionalmente, ha inscrito las siguientes certificaciones de calidad de personas (Norma ISO 17024) y experiencia: <ul style="list-style-type: none"> • Certificación expedida por Registro Nacional de Avaluadores R.N.A, en la categoría Inmuebles Urbanos con el Código UR8-3883, vigente desde el 01 de Octubre de 2017 hasta el 31 de Octubre de 2021, inscrito en el Registro Abierto de Avaluadores, en la fecha que se refleja en el anterior cuadro. 				
NOTA: LA FECHA DE VIGENCIA DE LOS DOCUMENTOS ACÁ RELACIONADOS, ES INDEPENDIENTE DE LA VIGENCIA DE ESTE CERTIFICADO Y DIFERENTE DE LA VIGENCIA DE INSCRIPCIÓN EN EL RAA				
Los datos de contacto del Avaluador son: Ciudad: DOSQUEBRADAS, RISARALDA Dirección: CALLE 37 N° 21-21 URBANIZACION STA LUCIA Teléfono: 3122700177 Correo Electrónico: luzpluque@hotmail.com				
Títulos Académicos, Certificados de Aptitud Ocupacional y otros programas de formación: Técnico Laboral por Competencias en Avalúos - Corporación Tecnológica Empresarial Tecnólogo en Gestión Bancaria y Financiera - Universidad del Quindío Administrador Financiero - Universidad del Quindío				
Que revisados los archivos de antecedentes de procesos disciplinarios de la ERA Corporación Autorregulador Nacional de Avaluadores - ANA; no aparece sanción disciplinaria alguna contra el(los) señor(ES) LUZ PIEDAD DUQUE QUIROZ, identificado(a) con Cédula de ciudadanía No. 24547694 El(los) señor(ES) LUZ PIEDAD DUQUE QUIROZ se encuentra al día con el pago de derechos de registro, así como con la cuota de autorregulación con Corporación Autorregulador Nacional de Avaluadores - ANA.				



PIN de Validación: 624206a



Con el fin de que el destinatario pueda verificar este certificado se le asignó el siguiente código de QR, y pueda escanearlo con un dispositivo móvil u otro dispositivo lector con acceso a Internet, descargando previamente una aplicación de digitalización de código QR que son gratuitas. La verificación también pueda efectuarse ingresando al PIN directamente en la página de RAA <http://www.raa.org.co>. Cualquier inconsistencia entre la información acá contenida y la que reporte la verificación con el código debe ser inmediatamente reportada a Corporación Auto regulador Nacional de Avaluadores - ANA.



PIN DE VALIDACIÓN

624206a

RAA AVALUO: LRCAJA-1056300992 M.I.: 294-51233

El presente certificado se expide en la República de Colombia de conformidad con la información que reposa en el Registro Abierto de Avaluadores RAA, a los dos (02) días del mes de Mayo del 2024 y tiene vigencia de 30 días calendario, contados a partir de la fecha de expedición.

Firma:

Alexandra Suarez
Representante Legal