



QR validez del avalúo



AVALÚOS - CONSTRUCTORA - INTERVENTORIA
Informe de Valuación de un Inmueble de uso Vivienda Urbano



AVALUO: LRCAJA-1056612413-V2

Fecha del avalúo		Fecha de visita	29/04/2024
Dirigido a	Caja Promotora de Vivienda Militar y de Policía		
Dirección	CALLE 4 # 4ESTE-50 URB CIUDADELA SOL DE ORIENTE II Y III ETAPA LT L 21		
Barrio	Sol de Oriente		
Ciudad	Tunja		
Departamento	Boyaca		
Propietario	Jorge Enrique Quintero Paez		

MIEMBROS DE LA LONJA DE BOGOTÁ-Oficina: Cl 151 #18A-34 OF. 505 Bogotá; PBX: 6019159007 Ext. 101
Página web: www.losrosales.com Email: avaluos@losrosales.com
Bogotá D.C.-COLOMBIA



AVALÚOS - CONSTRUCTORA - INTERVENTORIA

Bogotá D.C.,

Señor(es):

Caja Promotora de Vivienda Militar y de Policía

Avalúo solicitado por: JUAN ELISEO ROMERO DIAZ

Ciudad

Apreciado(s) Señor(es)

Atendiendo su amable solicitud, adjunto a la presente le estamos enviando el informe de Valuación correspondiente al Valor de Mercado del bien inmueble de propiedad de **Jorge Enrique Quintero Paez** ubicado en la CALLE 4 # 4ESTE-50 URB CIUDADELA SOL DE ORIENTE II Y III ETAPA LT L 21 Sol de Oriente, de la ciudad de Tunja.

Para la determinación del valor comercial del inmueble objeto de avalúo, de acuerdo con lo establecido en el Decreto 1420 del 24 de julio de 1998 y su correspondiente resolución reglamentaria Resolución 620 del 23 de septiembre de 2008 expedida por el Instituto Geográfico Agustín Codazzi, por la cual se establecen los procedimientos para los avalúos ordenados dentro del marco de la Ley 388 de 1997.

Según los criterios analizados, nuestro Avalúo arrojó un valor de \$205,834,819.60 pesos m/cte (Doscientos cinco millones ochocientos treinta y cuatro mil ochocientos diecinueve).

Atentamente,

Los Rosales Constructora Inmobiliaria S.A.S.

MIEMBROS DE LA LONJA DE BOGOTÁ-Oficina: Cl 151 #18A-34 OF. 505 Bogotá; PBX: 6019159007 Ext. 101

Página web: www.losrosales.com Email: avaluos@losrosales.com

Bogotá D.C.-COLOMBIA

LIQUIDACIÓN

VALOR COMERCIAL

Tipo de Área	Descripción	Área	Unidad	Valor unitario	%	Valor total
Area de Terreno	Lote	58	M2	\$1,317,585.00	37.13%	\$76,419,930.00
Area Construida	Casa 2 pisos	92.8	M2	\$1,394,557.00	62.87%	\$129,414,889.60
TOTALES					100%	\$205,834,819

Valor en letras
Doscientos cinco millones ochocientos treinta y cuatro mil ochocientos diecinueve Pesos Colombianos

Perito actuante

RAÚL FERNANDO MUNEVAR VILLATE
RAA Nro: AVAL-1049603378
C.C: 1049603378

VALORES/TIPO DE AREA.			INFORMACIÓN UVR	
	Terreno	Construcción	Valor UVR	1
Integral	3,548,876	2,218,048	Valor del avalúo en UVR	205,834,819.00
Proporcional	76,426,469	205,834,819	Valor asegurable	205,834,819
% valor proporcional	37.13	62.87	Tiempo esperado comercialización	12
Calificación garantía	No Favorable			
Observación calificación	El inmueble es NO FAVORABLE para Caja Promotora de Vivienda Militar y de Policía Modelo 8-14. PARA SUBSANAR: Instalar la nomenclatura física que coincida con la registrada en el certificado de tradición (CALLE 4 # 4ESTE-50), a la instalada le sobra una E EN CALLE 4; con placa que sea metálica o material no perecedero, (NO PEPEL-NO PINTADA). Segunda visita genera cobro de desplazamiento, comuníquate con Los Rosales 3002283135 una vez tenga listo el proceso.			
Observación	<p>Jurídica: La presente tasación no constituye un estudio de títulos, ni se asume responsabilidad por vicios ocultos u otras características del inmueble.</p> <p>Garaje: El inmueble cuenta con un garaje cubierto que hace parte del área de construcción del inmueble.</p> <p>Entorno: No se observan afectaciones ambientales, de orden público o de seguridad negativas, más que las normales del municipio.</p> <p>Dependencia: Casa. Consta de: sala: 1, Comedor: 1, Cocina: Sencilla, Baño social: 2, Patio interior: 1, Habitaciones: 4, Closet: 1, Estudio: 1, Zona ropas: 1, Ventilación: Bueno, Iluminación: Bueno</p> <p>Acabados: Pisos en general en cerámica, cocina común con mesón en concreto enchapado</p>			

en cerámica con platero en acero inoxidable, baños enchapados en cerámica con división en acrílico, una de las habitaciones con closet en madera.

-PARA SUBSANAR: Instalar la nomenclatura física que coincida con la registrada en el certificado actualizado, con placa que sea metálica o material no perecedero, (NO PEPEL-NO PINTADA). Segunda visita genera cobro de desplazamiento, comuníquate con Los Rosales 3002283135 una vez tenga listo el proceso.

GENERAL					
Código	LRCAJA-10566 12413-V2	Propósito	Modelo 8-14	Tipo avalúo	valor comercial
Datos del dirigido a:					
Dirigido A	Caja Promotora de Vivienda Militar y de Policía				
Tipo identificación	C.C.	Documento	NIT 860021967-7	Email	
Datos del solicitante:					
Solicitante	JUAN ELISEO ROMERO DIAZ				
Tipo identificación	C.C.	Documento	1056612413	Teléfono	3123475583
Email	juan.romerodi@buzonejercito.mil.co				
Datos del propietario:					
Propietario	Jorge Enrique Quintero Paez				
Tipo identificación	C.C.	Documento	6773509	Ocupante	Desocupado
Datos del inmueble objeto de avalúo:					
Dirección	CALLE 4 # 4ESTE-50 URB CIUDADELA SOL DE ORIENTE II Y III ETAPA LT L 21				
Conjunto	N/A				
Ciudad	Tunja	Departamento	Boyaca	Estrato	3
Sector	Urbano	Barrio	Sol de Oriente	Ubicación	Terreno – Construcción
Tipo Inmueble	Casa	Tipo subsidio	No VIS	Sometido a PH	No
Observación	Inmueble ubicado en: En el Barrio sol de Oriente etapa I y II de la ciudad de Tunja Al inmueble se llega así: Se puede acceder por la Avenida Oriental tomando luego la carrera 6 y la calle 4 o se accede por las calle 5 para luego tomar la carrera 4 c para luego tomar la calle 4. Cuenta con servicios públicos (agua, energía y gas), contadores instalados y funcionales.				

CARACTERISTICAS GENERALES

Uso actual	Vivienda	Piso inmueble	2		
Clase inmueble	Unifamiliar	Otro		Método evaluación	METODO MERCADO Y REPOSICION
Justificación de Metodología	<p>Para la determinación del valor comercial del inmueble objeto de avalúo, de acuerdo con lo establecido en el Decreto 1420 del 24 de julio de 1998 y su correspondiente resolución reglamentaria Resolución 620 del 23 de septiembre de 2008 expedida por el Instituto Geográfico Agustín Codazzi, por la cual se establecen los procedimientos para los avalúos ordenados dentro del marco de la Ley 388 de 1997; se utiliza el siguiente (s) método(s):</p> <p>MÉTODO DE COMPARACIÓN O DE MERCADO: Es la técnica valuatoria que busca establecer el valor comercial del bien, a partir del estudio de las ofertas o transacciones recientes, de bienes semejantes y comparables al del objeto de avalúo. Tales ofertas o transacciones deberán ser clasificadas, analizadas e interpretadas para llegar a la estimación del valor comercial.</p> <p>MÉTODO DE COSTO DE REPOSICIÓN: Es el que busca establecer el valor comercial del bien objeto de avalúo a partir de estimar el costo total de la construcción a precios de hoy, un bien semejante al del objeto de avalúo, y restarle la depreciación acumulada. Para la depreciación de las construcciones se deben emplear modelos continuos y no los discontinuos o en escalera. Deberá adoptarse un sistema que tenga en cuenta la edad y el estado de conservación, tal como lo establece Fitto y Corvini.</p>				
ÁREAS JURÍDICAS			UND	VALOR	
AREA DE TERRENO			M2	58	
AREA CONSTRUIDA			M2	51.35	
ÁREAS CATASTRAL			UND	VALOR	
AREA DE TERRENO			M2	58	
AREA CONSTRUIDA			M2	107	
AVALUO CATASTRAL 2024			PESOS	\$ 72.758.000	
ÁREAS MEDIDAS EN VISITA			UND	VALOR	
AREA DE TERRENO			M2	58	
AREA PISO 1			M2	60.46 APROX	
AREA PISO 2			M2	57.63 APROX	
ÁREAS POR NORMA				VALOR	
Indice ocupación			0.8	46.4	
Indice construcción			1.3	75.4	
Forma Geometrica	Regular	Frente	5.8		
Fondo	10	Relación frente fondo	1:1.72		
Perspectivas de valoración	De acuerdo a las condiciones del sector y a la dinámica de mercado del mismo, se consideran perspectivas de valoración medias				
Actualidad edificadora	Vivienda unifamiliar de uno y dos pisos de altura.				

Comportamiento Oferta y Demanda

Del análisis del segmento del mercado relativo a los inmuebles comparables con el que se valora se deduce que la oferta en la zona es media, y se considera que la demanda es baja.

REGLAMENTACION URBANISTICA

Acuerdo Decreto	0016 del 2014 Acuerdo Municipal
Area Del Lote	58
Forma Del Lote	Regular
Topografia	Inclinada
# Unidades Predios(Predios subdivididos fisicamente)	1
Clasificacion Del Suelo	Urbano
Uso Principal Norma	Residencial
Uso Compatible Norma	Comercio 1
Uso Condicionado Norma	Comercio
Uso Prohibido Norma	Industrial
Tratamiento	Consolidación Tipológica
Indice DeOcupacion	0.8
Indice DeConstruccion	1.3
Antejardin	N/A
AislamientoPosterior	4.00 mts
Aislamiento Lateral	Cuando la altura supere la altura básica, se debe prever un aislamiento lateral, a lo largo de todo el paramento común, de 1/4 de la altura.
Altura Permitida	Según licencia
Amenaza Riesgo Inundacion	Bajo
Amenaza Riesgo Movimiento en masa	Bajo
Suelos De Proteccion	No
Patrimonio	No
Observaciones Reglamentación urbanística:	

CRUCE CARTOGRÁFICO

Consulta catastral

Geo

EPSG:4326

Lat: 5.51584° Long: -73.38395°

2-05-2024/14:08:29 p.m.

Ortofoto

Buscar por número predial nacional

Escala 1: 311

Datos Catastrales

Catastro

Núm predial nacional

150010103000012860025000000000

Núm predial anterior

15001010312860025000

Matrícula inmobiliaria

No Disponible

Tipo predio

Urbano

Condición predio

No propiedad horizontal

Dirección

C 4 4E 50 MZ L LO 21

Nomenclatura Descriptiva

Sin información

Uso

(Residencial) Vivienda hasta 3 pisos

Área terreno

57.9 m²

Construcciones

Avalúo construcción

Sin información

Identificador

A

Número de pisos

2

INFORMACIÓN JURÍDICA

ESCRITURAS

Nro. escritura	Tipo	Fecha	Notaria	Ciudad
0993	EscrituraDePropiedad	10/05/2013	Segunda	Tunja

MATRÍCULAS

Nro. Matrícula	Fecha	Cédula catastral	Detalle
070-160412	16/04/2024	15010300001286002500 0000000	Casa

Observación	La presente tasación no constituye un estudio de títulos, ni se asume responsabilidad por vicios ocultos u otras características del inmueble.
-------------	--

GARAJES Y DEPOSITOS

Observación	El inmueble cuenta con un garaje cubierto que hace parte del área de construcción del inmueble.
-------------	---

DEL ENTORNO

SERVICIOS PÚBLICOS			AMOBLAMIENTO URBANO	
	Sector	Inmueble		Sector
Energía	SI	SI	Alumbrado	SI
Acueducto	SI	SI	Arborizacion	SI
Alcantarillado	SI	SI	Alamedas	NO
Gas	SI	SI	Ciclo rutas	NO

CARACTERISTICAS

Uso predominante	Residencial	Área de actividad	Residencial.	Demanda / Interés	Media
Estrato	3	Barrio legal	Si	Topografía	Inclinada
Transporte	Bueno	Condiciones de salubridad	Bueno		

EQUIPAMIENTO			VIAS, ANDENES Y SARDINELES		
	Nivel	Nivel Distancia		Sector	Conservación
Zonas recreativas	Bueno	0-100	Andenes	SI	Bueno
Áreas verdes	Bueno	0-100	Sardineles	SI	Bueno
Estacionamiento	Bueno	0-100	Vías pavimentadas	SI	Regular
Asistencial	Bueno	400-500	Tipo de vía	Vehicular	
Escolar	Bueno	0-100			
Comercial	Bueno	0-100			
IMPACTO AMBIENTAL					
Aire	NO	Basura	NO	Inseguridad	NO
Ruido	NO	Aguas	NO	Otro	NO
Observación:	No se observan afectaciones ambientales, de orden público o de seguridad negativas, más que las normales del municipio.				

ESTRUCTURA					
Estado de la conservación	Bueno	Estructura	Tradicional	Estructura reforzada	NO DISPONIBLE
Material construcción	Bloque	Tipo estructura	Porticos:Vigas_Columnas		
Daños por Sismos	NO	Ajustes sismos resistentes	NO	Cubierta	teja de fibrocemento
Fachada	ladrillo a la vista	Ancho fachada	3-6 metros	Irregularidad planta	No
Irregularidad altura	No	Tipologia vivienda	Casa Continua	Otro tipologia vivienda	
Año construcción	2007	Edad Inmueble	17 años	Vida útil	100 años
Estado construcción	Usada	%Avance	100 %		
Licencia construcción	No suministrada				
Observación	Estructura en aparente buen estado de conservación en el momento de la visita, no se observa grietas o fallas a simple vista. La presente tasación no constituye un dictamen estructural, de cimentación o de cualquier otra rama de la ingeniería civil o la arquitectura, por lo tanto, no puede ser utilizado para fines relacionados con esas ramas; ni se asume responsabilidad por vicios ocultos u otras características del inmueble que no puedan ser apreciadas en una visita normal de inspección física.				

DEPENDENCIAS					
INFORMACIÓN DEPENDENCIAS					
Sala	1	Comedor	1	Cocina	Sencilla
Baños Sociales	2	Patio interior	1	Habitaciones	4
Closet	1	Baños privados	0	Estar	0
Bodega	0	Estudio	1	Cuarto servicio	0

Baños servicio	0	Zona ropas	1	Local	0
Balcón	0	Jardin	No	Zona verde	No
Oficina	0	Ventilación	Bueno	Iluminación	Bueno
Observación	Casa. Consta de: sala: 1, Comedor: 1, Cocina: Sencilla, Baño social: 2, Patio interior: 1, Habitaciones: 4, Closet: 1, Estudio: 1, Zona ropas: 1, Ventilación: Bueno, Iluminación: Bueno				

OTRAS DEPENDENCIAS		
Nombre	Tipo	Área

ACABADOS

	Sala	Comedor	Cocina	Baño	Piso	Techo	Muro	Carpintería
Calidad	Normal	Normal	Sencillo	Normal	Normal	Normal	Normal	Normal
Estado	Bueno.	Bueno.	Bueno.	Bueno.	Bueno.	Bueno.	Bueno.	Bueno.
Observación	Pisos en general en cerámica, cocina común con mesón en concreto enchapado en cerámica con platero en acero inoxidable, baños enchapados en cerámica con división en acrílico, una de las habitaciones con closet en madera.							

UBICACIÓN GEOGRÁFICA

Dirección: CALLE 4 # 4ESTE-50 URB CIUDADELA SOL DE ORIENTE II Y III ETAPA LT L 21 | Sol de Oriente | Tunja | Boyaca



LATITUD

MAGNA SIRGAS: 5.515462
GEOGRAFICAS : 5° 30' 55.6632''

LONGITUD

MAGNA SIRGAS: -73.363493
GEOGRAFICAS : 73° 21' 48.5748''

PLANO DE DISTRIBUCIÓN

Plano

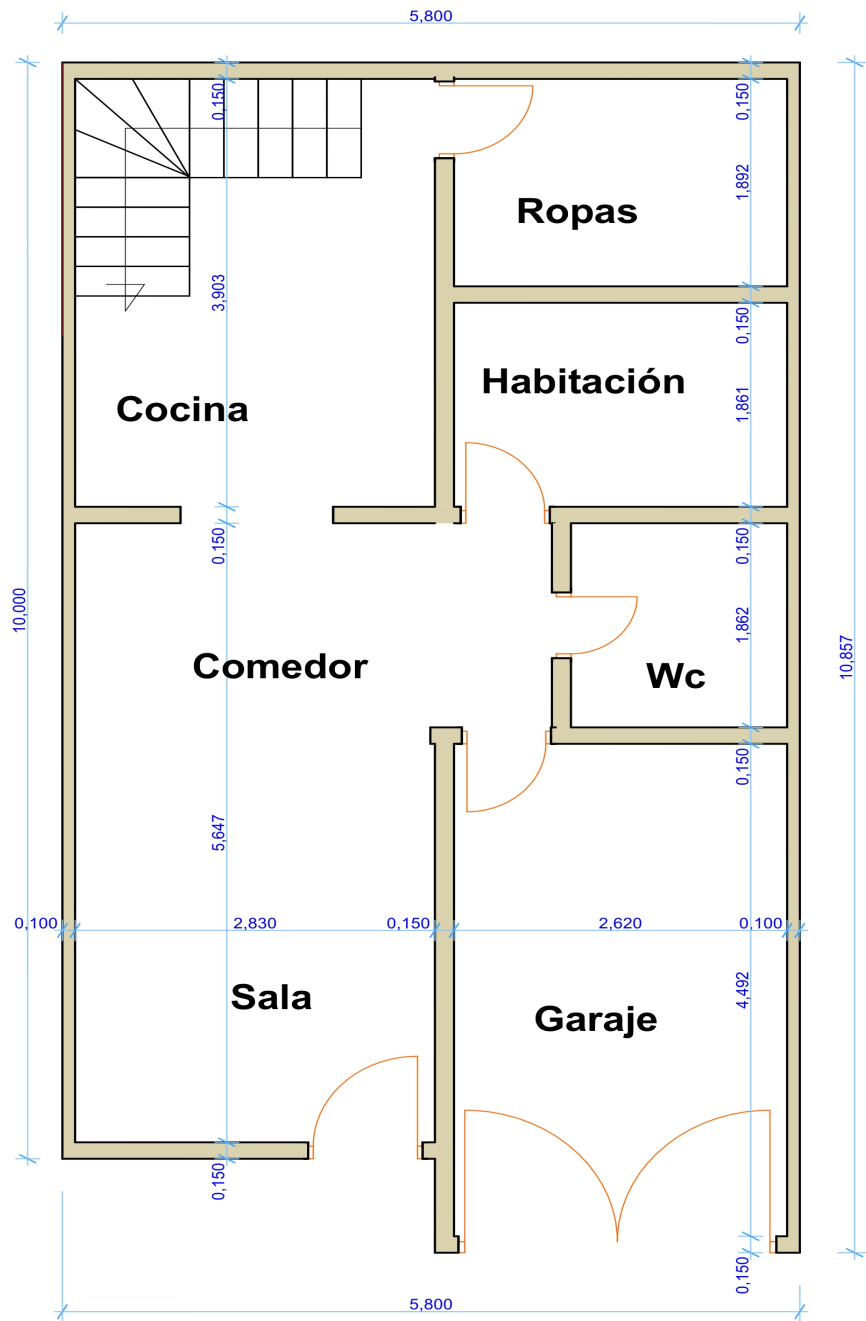

FOTOS General

Foto Selfie



Foto Selfie



Foto Selfie



Vía frente al inmueble



Entorno



Entorno



Contador de Energia



Contador de Agua



FOTOS General

Contador de Gas



Fachada del Inmueble



Fachada del Inmueble



Nomenclatura



Nomenclatura



Puerta de entrada



Sala Comedor



Sala Comedor



FOTOS General

Cocina



Zona de Ropas



Escalera del inmueble

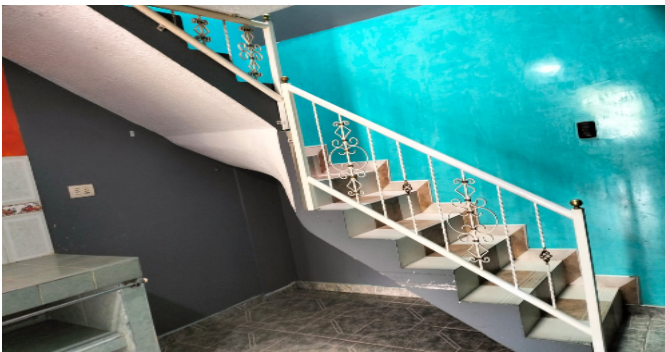

Estudio



Hab. 1 o Habitación Principal

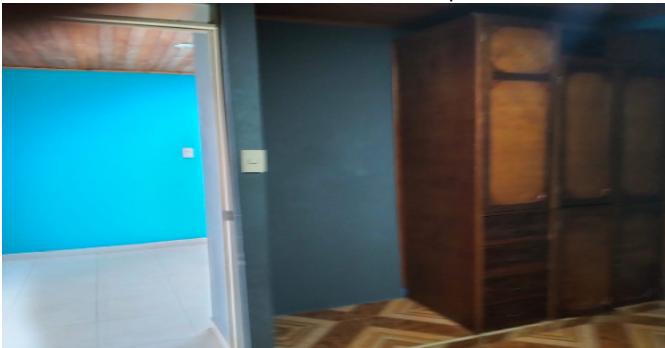

Habitación 2



Habitación 3



Habitación 4

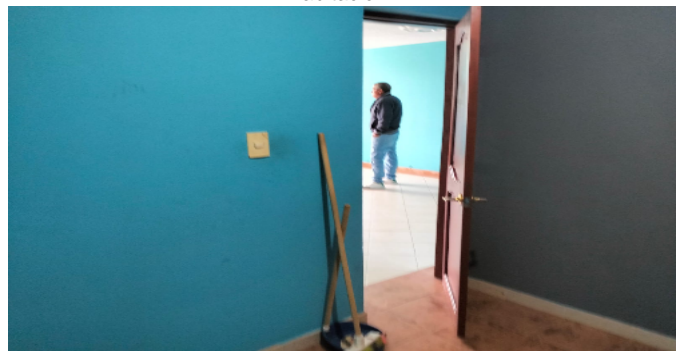

FOTOS General

Baño Social 1



Baño Social 2



Garaje



CONSIDERACIONES FINALES PARA EL INFORME DE AVALÚO

VOCABULARIO: PRECIO: Es un término que se utiliza para la cuantía que se solicita, ofrece o paga por un bien o servicio. El precio de venta es un hecho histórico. **COSTO:** es el precio pagado por los bienes y servicios o la cantidad exigida para crear o producir el bien o el servicio. **MERCADO:** un mercado es el entorno en el que se comercializan bienes y servicios entre compradores y vendedores a través de un mecanismo de precios. --- **AVALÚO:** Es el estudio o proceso mediante el cual se estima y documenta el valor de un bien o bien inmueble, servicio, actividad, cosa u objeto, de acuerdo a la apreciación personal expresada por un profesional que cuenta con los conocimientos técnicos, aplique normas y procedimientos generalmente aceptados en esta especialidad. --- **VALOR COMERCIAL:** Es el precio más probable en que se podría comercializar un bien, en las circunstancias prevalecientes a la fecha del avalúo, en un plazo razonable de exposición, en una transacción llevada a cabo entre un oferente y un demandante libre de presiones, bien informados.

ABREVIACIONES: Apartamento: APTO ó AP --- TORRE: TO --- LOTE: LO --- CASA: CS o CA --- AVENIDA: AV --- CALLE: CL --- CARRERA: CRA ó KR--- Diagonal: Diag. --- Conjunto: CJ --- Edificio: ED --- Residencial: Res --- Etapa: ET --- SIN Estrato: SE---Matrícula inmobiliaria: M.I.--- Certificado de libertad y tradición: CLT---- SIN INFORMACIÓN: S/I

----- **METODOLOGÍA:** Para la determinación del valor comercial del inmueble objeto de avalúo, de acuerdo con lo establecido en el **Decreto 1420 del 24 de julio de 1998** y su correspondiente resolución reglamentaria **Resolución 620 del 23 de septiembre de 2008** expedida por el Instituto Geográfico Agustín Codazzi, por la cual se establecen los procedimientos para los avalúos ordenados dentro del marco de la **Ley 388 de 1997:**

1. Método de comparación o de mercado: Es la técnica valuatoria que busca establecer el valor comercial del bien, a partir del estudio de las ofertas o transacciones recientes, de bienes semejantes y comparables al del objeto de avalúo. Tales ofertas o transacciones deberán ser clasificadas, analizadas e interpretadas para llegar a la estimación del valor comercial.

2. Método de capitalización de rentas o ingresos: Es la técnica valuatoria que busca establecer el valor comercial de un bien, a partir de las rentas o ingresos que se puedan obtener del mismo bien, o inmuebles semejantes y comparables por sus características físicas, de uso y ubicación, trayendo a valor presente la suma de los probables ingresos o rentas generadas en la vida remanente del bien objeto de avalúo, con una tasa de capitalización o interés.

3. Método de costo de reposición: Es el que busca establecer el valor comercial del bien objeto de avalúo a partir de estimar el costo total de la construcción a precios de hoy, un bien semejante al del objeto de avalúo, y restarle la depreciación acumulada. Para la depreciación de las construcciones se deben emplear modelos continuos y no los discontinuos o en escalera. Deberá adoptarse un sistema que tenga en cuenta la edad y el estado de conservación, tal como lo establece Fitto y Corvini.

4-) Método o técnica Residual: Es el que busca establecer el valor comercial del bien, normalmente para el terreno, a partir de estimar el monto total de las ventas de un proyecto de construcción, acorde con la reglamentación urbanística vigente y de conformidad con el mercado del bien final vendible, en el terreno objeto de avalúo. Este método (técnica) debe desarrollarse bajo el principio de mayor y mejor uso.

DECLARACION DE CUMPLIMIENTO

El valuador confirma que: el informe de valuación es confidencial para las partes, hacia quien está dirigido o sus asesores profesionales, para el propósito específico del encargo; no se acepta ninguna responsabilidad ante ninguna tercera parte, y el valuador no acepta ninguna responsabilidad por la utilización inadecuada del informe. Se prohíbe la publicación del informe en todo o en parte, o cualquier referencia al mismo, o a las cifras de valuación contenidas en él, o los nombres y afiliación profesional de los valuadores, sin el consentimiento escrito del Valuador. ---- **El profesional que firma** declara que no tiene hoy, ni espera tener en el futuro, interés en la propiedad valorada; ni participación en los usos que se hagan del avalúo, ni con las personas que participen en la operación. Ha inspeccionado el inmueble personalmente y/o su equipo de trabajo con RAA vigente, y la información es la observada; los inconvenientes y limitaciones que pueda tener el bien y su

vecindario, están mencionados. Además, se mantendrá un nivel de confidencialidad, acorde a las exigencias de **Los Rosales Constructora Inmobiliaria S.A.S.** ---No es responsabilidad del valuador, el uso de este informe, para un fin distinto al que fue solicitado. --- **La valuación se llevó a cabo conforme a un código de ética** y normas de conducta. El Valuador ha cumplido los requisitos de formación de su profesión. Se adjunta el registro RAA de evaluador en el presente informe. Las descripciones de hechos presentadas en el informe son correctas hasta donde el Valuador alcanza a conocer. Los análisis y resultados solamente se ven restringidos por las hipótesis y condiciones restrictivas que se describen en el informe.

CONDICIONANTES Y SALVEDADE AL AVALÚO

La compañía valuadora así como el valuador no serán responsables de la veracidad de la información urbanística que afecte o haya afectado el inmueble objeto del predio en el momento de la realización del avalúo. El evaluador deberá dejar consignadas las inconsistencias que observe. --- **La compañía valuadora** así como el valuador no serán responsables de la veracidad de la información y ubicación del bien, informada por el solicitante; los antecedentes de propiedad asentados en el presente Avalúo es la contenida en la documentación oficial proporcionada por el solicitante del propio Avalúo y/o propietario del bien a valorar y/o entidad pública o privada solicitante del avalúo, la cual asumimos como correcta y se recibe de buena fe. Entre ella, podemos mencionar la escritura de propiedad o propiedad horizontal, certificado de libertad y tradición, entre otros. --- **El presente Avalúo es de USO exclusivo del(os) solicitante(s)** para el destino o propósito expresado en el mismo, por lo que no podrá ser utilizado para fines distintos. --- **La presente tasación no constituye un dictamen estructural, de cimentación, de hidrología, de suelos, de sismología,** o de cualquier otra rama de la ingeniería civil o la arquitectura, por lo tanto, no puede ser utilizado para fines relacionados con esas ramas ni se asume responsabilidad por vicios ocultos u otras características del inmueble que no puedan ser apreciadas en una visita normal de inspección física para efectos de tasación. Incluso cuando se aprecien algunas características que puedan constituir anomalías con respecto al estado de conservación normal -**según la vida útil consumida** de un inmueble o a su estructura, el valuador no asume mayor responsabilidad que así indicarlo cuando son detectadas, ya que aunque se presenten estados de conservación malos o ruinosos, es obligación del perito realizar la tasación según los criterios y normas vigentes y aplicables según el propósito del mismo. -- **No se han tenido** en cuenta en la elaboración del presente informe, posibles contingencias o afectaciones de orden jurídico, tales como: Titulación, Modos de Adquisición de Dominio, limitaciones de dominio, Contratos de Tenencia, Demandas Pendientes y en general cualquier asunto de carácter legal. El valor asignado se entiende como valor presente del inmueble tal y como se encontraba al momento de efectuar la visita de inspección. **Por tales motivos, el presente avalúo, no representa en ninguno de los casos un estudio de títulos.** --- Los valores comerciales asignados a los inmuebles, tienen que ver directamente con el área determinada en los documentos públicos suministrados por el interesado y/o áreas susceptibles de legalizar de acuerdo a la normatividad aplicable. --**Vigencia del avalúo: decretos 1420/1998 y 422/2000**, expedidos por el Ministerio de Hacienda y Crédito Público y ministerio de Desarrollo Económico, el presente avalúo tiene una **vigencia de un año**, contado desde la fecha expedición, siempre y cuando las condiciones físicas, intrínsecas, extrínsecas y normativas del inmueble valuado, no sufran cambios significativos, así como tampoco se presenten variaciones representativas del mercado inmobiliario comparable. Por otra parte, el **Decreto 145/2000**, "por medio del cual se establecen las condiciones de los créditos de vivienda individual a largo plazo, el avalúo practicado para tal fin, debe encontrarse dentro de los **seis (6) meses** anteriores al otorgamiento del crédito" --- **FAVORABILIDAD:** La finalidad de un proceso valuatorio, es dar valor, por tal motivo cuando se da un concepto de favorabilidad, este está sujeto al cumplimiento de las políticas exigidas por la entidad a la que se le está dirigiendo el avalúo, la cual establece los requisitos para dar un concepto, de acuerdo a los requerimientos internos de dicha entidad. La favorabilidad es un concepto independiente al valor del avalúo, el cual no se afecta por dicho concepto. NO es responsabilidad del perito y/o de Los Rosales dicho concepto, el cual se aporta de buena fe, es responsabilidad de a quien se dirige el avalúo verificar de acuerdo a sus políticas.

FINAL DEL INFORME AVALÚO LRCAJA-1056612413-V2



PIN de Validación: br48Dab9



https://www.raa.org.co



Corporación Autorregulador Nacional de Avaluadores - ANA

NIT: 800788814-2

Entidad Reconocida de Autorregulación mediante la Resolución 20810 de 2016 de la Superintendencia de Industria y Comercio

El señor(a) RAÚL FERNANDO MUNEVAR VILLATE, identificado(a) con la Cédula de ciudadanía No. 1046803378, se encuentra inscrito(a) en el Registro Abierto de Avaluadores, desde el 08 de Junio de 2018 y se le ha asignado el número de evaluador AVAL-1046803378.

La RAA emite la expedición de este certificado al registro del señor(a) RAÚL FERNANDO MUNEVAR VILLATE en su encuesta de inscripción en las siguientes categorías y alcances:

Categoría 1: Inmuebles Urbanos

Alcance

- Casas, apartamentos, edificios, oficinas, locales comerciales, talleres y bodegas situados total o parcialmente en áreas urbanas, las no clasificadas en la estructura acústica principal, las en su proceso de expansión con plan parcial adoptado.

Fecha de inscripción:
08 Jun 2018

Régimen:
Régimen Residencial

Los datos de contacto del Avaluador son:

Ciudad: TUNJA, BOYACÁ

Dirección: CARRERA 1F # 40 - 185 OF 317

Teléfono: 3108181315

Correo Electrónico: ra.fernando@hotmail.com

Títulos Académicos, Certificados de Aptitud Ocupacional y otros programas de formación:
Arquitecto - Universidad Santo Tomás.

Que revisados los archivos de antecedentes de procesos disciplinarios de la ERA Corporación Autorregulador Nacional de Avaluadores - ANA; no aparece sanción disciplinaria alguna contra el(a) señor(a) RAÚL FERNANDO MUNEVAR VILLATE, identificado(a) con Cédula de ciudadanía No. 1046803378. El(a) señor(a) RAÚL FERNANDO MUNEVAR VILLATE se encuentra al día con el pago sus derechos de registro, así como con la cuota de autorregulación con Corporación Autorregulador Nacional de

Página 1 de 2



PIN de Validación: bi48Dab9

**Avaluadores - ANA.**

Con el fin de que el destinatario pueda verificar este certificado se le asignó el siguiente código de QR, y pueda escanearlo con un dispositivo móvil u otro dispositivo lector con acceso a Internet, descargando previamente una aplicación de digitalización de código QR que son gratuitas. La verificación también pueda efectuarse ingresando el PIN directamente en la página de RAA <http://www.raa.org.co>. Cualquier inconsistencia entre la información acá contenida y la que reporte la verificación con el código debe ser inmediatamente reportada a Corporación Autorregulador Nacional de Avaluadores - ANA.

RAA AVALUO: LRCAJA-1056612413-V2 M.I.: 070-160412



PIN DE VALIDACIÓN

bi48Dab9

El presente certificado se expide en la República de Colombia de conformidad con la información que reposa en el Registro Abierto de Avaluadores RAA, a los días (02) días del mes de Mayo del 2024 y tiene vigencia de 30 días calendario, contados a partir de la fecha de expedición.

Firma: Alexandra Suarez
Representante Legal



OFICINA DE REGISTRO DE INSTRUMENTOS PUBLICOS DE TUNJA
CERTIFICADO DE TRADICION
MATRICULA INMOBILIARIA

Certificado generado con el Pln No: 240416305492889657

Nro Matrícula: 070-160412

Pagina 1 TURNO: 2024-070-1-35772

Impreso el 16 de Abril de 2024 a las 02:16:04 PM

"ESTE CERTIFICADO REFLEJA LA SITUACION JURIDICA DEL INMUEBLE
HASTA LA FECHA Y HORA DE SU EXPEDICION"

No tiene validez sin la firma del registrador en la ultima página

CIRCULO REGISTRAL: 070 - TUNJA DEPTO: BOYACA MUNICIPIO: TUNJA VEREDA: RUNTA
FECHA APERTURA: 19-07-2006 RADICACIÓN: 2006-070-6-6994 CON: ESCRITURA DE: 06-07-2006
CODIGO CATASTRAL: 15001010312860025000 COD CATASTRAL ANT: 15001010312860025000
NUPRE:

ESTADO DEL FOLIO: **ACTIVO**

DESCRIPCION: CABIDA Y LINDEROS

LOTE L21 con extensión de 58 M2 cuyos linderos y demás especificaciones obran en ESCRITURA 1432, 6/7/2006, NOTARIA TERCERA de TUNJA. Artículo 11 Decreto 1711 de 1984

AREA Y COEFICIENTE

AREA - HECTAREAS: 0 METROS CUADRADOS: 58 CENTIMETROS CUADRADOS: 0
AREA PRIVADA - METROS CUADRADOS: 0 CENTIMETROS CUADRADOS: 0 / AREA CONSTRUIDA - METROS CUADRADOS: 0 CENTIMETROS:
CUADRADOS
COEFICIENTE : %

COMPLEMENTACION:

01.- SOCIEDAD DE VIVIENDA SOCIAL PROVISOCIAL LTDA ADQUIRIO POR COMPRA A CHINCHILLA MEDINA GERMAN ALEJO, SEGUN ESCRITURA 705 DE 11-04-06 NOTARIA TERCERA DE TUNJA, REGISTRADA EL 21-04-06 EN LA MATRICULA 070-159265.

02.- CHINCHILLA MEDINA GERMAN ALEJO, ADQUIRIO EN MAYOR EXTENSION POR ADJUDICACION EN EL JUICIO DE SUCESION DE MEDINA DE CHINCHILLA EVA, LLEVADO A CABO EN EL JUZGADO PROMISCOUO DEL CIRCUITO DE TUNJA, SENTENCIA DE FECHA 29-05-1968, REGISTRADA EL 19-09-1968, LIBRO 1. PARTIDA 2275. HOY MATRICULA INMOBILIARIA 50839.

DIRECCION DEL INMUEBLE

Tipo Predio: RURAL

1) CL 4 # 4 ESTE - 50 URB CIUDADELA SOL DE ORIENTE II Y III ETAPA LT L 21 LT L 21

DETERMINACION DEL INMUEBLE:

DESTINACION ECONOMICA:

MATRICULA ABIERTA CON BASE EN LA(s) SIGUIENTE(s) (En caso de integración y otros)

070 - 159265

ANOTACION: Nro 001 Fecha: 11-07-2006 Radicación: 2006-070-6-6994

Doc: ESCRITURA 1432 DEL 06-07-2006 NOTARIA TERCERA DE TUNJA

VALOR ACTO: \$0

ESPECIFICACION: OTRO: 0920 LOTE0

PERSONAS QUE INTERVIENEN EN EL ACTO (X-Titular de derecho real de dominio, I-Titular de dominio incompleto)

DE: PROMOTORA DE VIVIENDA SOCIAL "PROVISOCIAL"

X

ANOTACION: Nro 002 Fecha: 08-09-2006 Radicación: 2006-070-6-9705

Doc: ESCRITURA 2004 DEL 06-09-2006 NOTARIA TERCERA DE TUNJA

VALOR ACTO: \$0

ESPECIFICACION: GRAVAMEN: 0204 HIPOTECA ABIERTA sin limite de cuantia-con otros lotes.



OFICINA DE REGISTRO DE INSTRUMENTOS PUBLICOS DE TUNJA
CERTIFICADO DE TRADICION
MATRICULA INMOBILIARIA

Certificado generado con el Pin No: 240416305492889657

Nro Matrícula: 070-160412

Pagina 2 TURNO: 2024-070-1-35772

Impreso el 16 de Abril de 2024 a las 02:16:04 PM

"ESTE CERTIFICADO REFLEJA LA SITUACION JURIDICA DEL INMUEBLE
HASTA LA FECHA Y HORA DE SU EXPEDICION"

No tiene validez sin la firma del registrador en la ultima página

PERSONAS QUE INTERVIENEN EN EL ACTO (X-Titular de derecho real de dominio,I-Titular de dominio incompleto)

DE: PROMOTORA DE VIVIENDA DE INTERES SOCIAL

NIT# 8200027359

A: BANCO DE COLOMBIA S.A.

NIT# 8909039388

ANOTACION: Nro 003 Fecha: 24-05-2007 Radicación: 2007-070-6-6208

Doc: ESCRITURA 1041 DEL 10-05-2007 NOTARIA TERCERA DE TUNJA

VALOR ACTO: \$334,821

Se cancela anotación No: 2

ESPECIFICACION: CANCELACION: 0843 CANCELACION POR VOLUNTAD DE LAS PARTES HIPOTECA ESCRITURA 2004/2006. ESTE LOTE.

PERSONAS QUE INTERVIENEN EN EL ACTO (X-Titular de derecho real de dominio,I-Titular de dominio incompleto)

DE: BANCOLOMBIA S.A.

A: PROMOTORA DE VIVIENDA SOCIAL PROVISOCIAL LIMITADA.

ANOTACION: Nro 004 Fecha: 24-05-2007 Radicación: 2007-070-6-6208

Doc: ESCRITURA 1041 DEL 10-05-2007 NOTARIA TERCERA DE TUNJA

VALOR ACTO: \$28,500,000

ESPECIFICACION: MODO DE ADQUISICION: 0125 COMPRAVENTA VIVIENDA INTERES SOCIAL

PERSONAS QUE INTERVIENEN EN EL ACTO (X-Titular de derecho real de dominio,I-Titular de dominio incompleto)

DE: PROMOTORA DE VIVIENDA SOCIAL PROVISOCIAL LIMITADA

A: GONZALEZ RATIVA MARIA ELIZABETH

CC# 40042560 X

A: MORENO CAICEDO EDUARDO

CC# 7176876 X

ANOTACION: Nro 005 Fecha: 24-05-2007 Radicación: 2007-070-6-6208

Doc: ESCRITURA 1041 DEL 10-05-2007 NOTARIA TERCERA DE TUNJA

VALOR ACTO: \$0

ESPECIFICACION: GRAVAMEN: 0204 HIPOTECA ABIERTA SIN LIMITE DE CUANTIA.

PERSONAS QUE INTERVIENEN EN EL ACTO (X-Titular de derecho real de dominio,I-Titular de dominio incompleto)

DE: GONZALEZ RATIVA MARIA ELIZABETH

CC# 40042560

DE: MORENO CAICEDO EDUARDO

CC# 7176876

A: BANCOLOMBIA S.A.

ANOTACION: Nro 006 Fecha: 24-05-2007 Radicación: 2007-070-6-6208

Doc: ESCRITURA 1041 DEL 10-05-2007 NOTARIA TERCERA DE TUNJA

VALOR ACTO: \$0

ESPECIFICACION: LIMITACION AL DOMINIO: 0315 CONSTITUCION PATRIMONIO DE FAMILIA

PERSONAS QUE INTERVIENEN EN EL ACTO (X-Titular de derecho real de dominio,I-Titular de dominio incompleto)

DE: GONZALEZ RATIVA MARIA ELIZABETH

CC# 40042560

DE: MORENO CAICEDO EDUARDO

CC# 7176876

A: CHIQUILLO GONZALEZ TANIA YURANI

A: FAVOR SUYO Y DE SUS HIJOS MENORES MORENO GONZALEZ PAULA ANDREA



OFICINA DE REGISTRO DE INSTRUMENTOS PUBLICOS DE TUNJA
CERTIFICADO DE TRADICION
MATRICULA INMOBILIARIA

Certificado generado con el Pin No: 240416305492889657

Nro Matrícula: 070-160412

Página 3 TURNO: 2024-070-1-35772

Impreso el 16 de Abril de 2024 a las 02:16:04 PM

"ESTE CERTIFICADO REFLEJA LA SITUACION JURIDICA DEL INMUEBLE
HASTA LA FECHA Y HORA DE SU EXPEDICION"

No tiene validez sin la firma del registrador en la ultima página

A: Y DE LOS QUE LLEGAREN A TENER.

ANOTACION: Nro 007 Fecha: 12-03-2013 Radicación: 2013-070-6-3294

Doc: ESCRITURA 412 DEL 28-02-2013 NOTARIA TERCERA DE TUNJA

VALOR ACTO: \$19,950,000

Se cancela anotación No: 5

ESPECIFICACION: CANCELACION: 0843 CANCELACION POR VOLUNTAD DE LAS PARTES HIPOTECA

PERSONAS QUE INTERVIENEN EN EL ACTO (X-Titular de derecho real de dominio,I-Titular de dominio incompleto)

DE: BANCO DE COLOMBIA S.A.

NIT# 8909039388

A: GONZALEZ RATIVA MARIA ELIZABETH

CC# 40042560 X

A: MORENO CAICEDO EDUARDO

CC# 7176876 X

ANOTACION: Nro 008 Fecha: 03-05-2013 Radicación: 2013-070-6-5924

Doc: ESCRITURA 0866 DEL 25-04-2013 NOTARIA SEGUNDA DE TUNJA

VALOR ACTO: \$0

Se cancela anotación No: 6

ESPECIFICACION: CANCELACION: 0843 CANCELACION POR VOLUNTAD DE LAS PARTES Y CON OFICIO DE LA DEFENSORIA DE FAMILIA - PATRIMONIO DE FAMILIA.

PERSONAS QUE INTERVIENEN EN EL ACTO (X-Titular de derecho real de dominio,I-Titular de dominio incompleto)

A: CHIQUILLO GONZALEZ TANIA YURANI

A: GONZALEZ RATIVA MARIA ELIZABETH

CC# 40042560 X

A: MORENO CAICEDO EDUARDO

CC# 7176876 X

A: MORENO GONZALEZ MARIA CAMILA

A: MORENO GONZALEZ PAULA ANDREA

A: MORENO GONZALEZ SAMUEL EDUARDO

ANOTACION: Nro 009 Fecha: 18-06-2013 Radicación: 2013-070-6-8393

Doc: ESCRITURA 0993 DEL 10-05-2013 NOTARIA SEGUNDA DE TUNJA

VALOR ACTO: \$34,047,000

ESPECIFICACION: MODO DE ADQUISICION: 0125 COMPRAVENTA

PERSONAS QUE INTERVIENEN EN EL ACTO (X-Titular de derecho real de dominio,I-Titular de dominio incompleto)

DE: GONZALEZ RATIVA MARIA ELIZABETH

CC# 40042560

DE: MORENO CAICEDO EDUARDO

CC# 7176876

A: QUINTERO PAEZ JORGE ENRIQUE

CC# 6773509 X

NRO TOTAL DE ANOTACIONES: *9*

SALVEDADES: (Información Anterior o Corregida)

Anotación Nro: 0

Nro corrección: 1

Radicación: 2010-070-3-408

Fecha: 14-11-2010

SE ACTUALIZA FICHA CATASTRAL CON LA SUMINISTRADA POR EL I.G.A.C., SEGUN RES. NO. 8589 DE 27-11-2008 PROFERIDA POR LA S.N.R



OFICINA DE REGISTRO DE INSTRUMENTOS PUBLICOS DE TUNJA
CERTIFICADO DE TRADICION
MATRICULA INMOBILIARIA

Certificado generado con el Pin No: 240416305492889657

Nro Matrícula: 070-160412

Pagina 4 TURNO: 2024-070-1-35772

Impreso el 16 de Abril de 2024 a las 02:16:04 PM

"ESTE CERTIFICADO REFLEJA LA SITUACION JURIDICA DEL INMUEBLE
HASTA LA FECHA Y HORA DE SU EXPEDICION"

No tiene validez sin la firma del registrador en la ultima página

(CONVENIO IGAC-SNR DE 23-09-2008)

Anotación Nro: 0

Nro corrección: 2

Radicación: 2011-070-3-607

Fecha: 15-07-2011

SE ACTUALIZA FICHA CATASTRAL CON LA SUMINISTRADA POR EL I.G.A.C., SEGUN RES. NO. 8589 DE 27-11-2008 PROFERIDA POR LA S.N.R

(CONVENIO IGAC-SNR DE 23-09-2008)

FIN DE ESTE DOCUMENTO

El interesado debe comunicar al registrador cualquier falla o error en el registro de los documentos

USUARIO: Realtech

TURNO: 2024-070-1-35772

FECHA: 16-04-2024

EXPEDIDO EN: BOGOTA

MARIA PATRICIA PALMA BERNAL
REGISTRADORA PRINCIPAL

SUPERINTENDENCIA
DE NOTARIADO
& REGISTRO
La guarda de la fe pública