



QR validez del avalúo



AVALÚOS - CONSTRUCTORA - INTERVENTORIA
Informe de Valuación de un Inmueble de uso Vivienda Urbano

AVALUO: LRCAJA-1059764946

Fecha del avalúo		Fecha de visita	03/05/2024
Dirigido a	Caja Promotora de Vivienda Militar y de Policía		
Dirección	CALLE 1L NO. 17 -38 BRR: SAN LUIS		
Barrio	SAN LUIS		
Ciudad	Florencia		
Departamento	Caquetá		
Propietario	MARIA BETTY GUALTERO GOMEZ		

MIEMBROS DE LA LONJA DE BOGOTÁ-Oficina: CI 151 #18A-34 OF. 505 Bogotá; PBX: 6019159007 Ext. 101
Página web: www.losrosales.com Email: avaluos@losrosales.com
Bogotá D.C.-COLOMBIA



AVALÚOS - CONSTRUCTORA - INTERVENTORIA

Bogotá D.C.,

Señor(es):

Caja Promotora de Vivienda Militar y de Policía

Avalúo solicitado por: LUIS ERNEY FIERRO PIZO

Ciudad

Apreciado(s) Señor(es)

Atendiendo su amable solicitud, adjunto a la presente le estamos enviando el informe de Valuación correspondiente al Valor de Mercado del bien inmueble de propiedad de **MARIA BETTY GUALTERO GOMEZ** ubicado en la CALLE 1L NO. 17 -38 BRR: SAN LUIS SAN LUIS , de la ciudad de Florencia.

Para la determinación del valor comercial del inmueble objeto de avalúo, de acuerdo con lo establecido en el Decreto 1420 del 24 de julio de 1998 y su correspondiente resolución reglamentaria Resolución 620 del 23 de septiembre de 2008 expedida por el Instituto Geográfico Agustín Codazzi, por la cual se establecen los procedimientos para los avalúos ordenados dentro del marco de la Ley 388 de 1997.

Según los criterios analizados, nuestro Avalúo arrojó un valor de \$109,150,000.00 pesos m/cte (Ciento nueve millones ciento cincuenta mil).

Atentamente,

Los Rosales Constructora Inmobiliaria S.A.S.

MIEMBROS DE LA LONJA DE BOGOTÁ-Oficina: Cl 151 #18A-34 OF. 505 Bogotá; PBX: 6019159007 Ext. 101

Página web: www.losrosales.com Email: avaluos@losrosales.com

Bogotá D.C.-COLOMBIA

LIQUIDACIÓN

VALOR COMERCIAL

Tipo de Área	Descripción	Área	Unidad	Valor unitario	%	Valor total
Area de Terreno	LOTE	142	M2	\$200,000.00	26.02%	\$28,400,000.00
Area Construida	VIVIENDA	95	M2	\$850,000.00	73.98%	\$80,750,000.00
TOTALES					100%	\$109,150,000

Valor en letras
Ciento nueve millones ciento cincuenta mil Pesos Colombianos

Perito actuante



LUZ MARY BARRETO MORA
RAA Nro: AVAL-40780871
C.C: 40780871

VALORES/TIPO DE AREA.			INFORMACIÓN UVR	
	Terreno	Construcción	Valor UVR	1
Integral	0	0	Valor del avalúo en UVR	109,150,000.00
Proporcional	0	109,150,000	Valor asegurable	109,150,000
% valor proporcional		100	Tiempo esperado comercialización	12
Calificación garantía				
Observación calificación				
Observación				

GENERAL					
Código	LRCAJA-1059764946	Propósito	Modelo 8-14	Tipo avalúo	valor comercial
Datos del dirigido a:					
Dirigido A	Caja Promotora de Vivienda Militar y de Policía				
Tipo identificación	NIT.	Documento	NIT 860021967-7	Email	
Datos del solicitante:					
Solicitante	LUIS ERNEY FIERRO PIZO				
Tipo identificación	C.C.	Documento	1059764946	Teléfono	3134675109
Email	herneyfierro14@gmail.com				
Datos del propietario:					
Propietario	MARIA BETTY GUALTERO GOMEZ				
Tipo identificación	C.C.	Documento	40768271	Ocupante	Propietario
Datos del inmueble objeto de avalúo:					
Dirección	CALLE 1L NO. 17 -38 BRR: SAN LUIS				
Conjunto	N/A				
Ciudad	Florencia	Departamento	Caquetá	Estrato	2
Sector	Urbano	Barrio	SAN LUIS	Ubicación	Terreno – Construcción
Tipo Inmueble	Casa	Tipo subsidio	VIP Vivienda Interes Prioritario	Sometido a PH	No
Observación	Inmueble ubicado en el barrio San Luis al sur de Florencia, Caquetá. Al inmueble se llega por la glorieta de los colonos, tomando la calle 5 siendo esta conocida como la vía que va hacia las canchas de la universidad sede centro, continua en línea recta por la vía principal y gira a la derecha por la carrera 16 y sigue en carretera hasta que esta finalice y luego baja por la calle 2A y en la segunda entrada a mano izquierda ingresa por la carrera 17 y al finalizar la vía gira hacia la izquierda y a mitad de cuadra al lado izquierdo se encuentra el inmueble objeto de este avalúo. Cuenta con servicios públicos (agua, energía y gas), contadores instalados y funcionales. NOTA: La placa domiciliariab NO corresponde con los documentos suministrados.				

CARACTERISTICAS GENERALES					
Uso actual	Vivienda	Piso inmueble	1		
Clase inmueble	Unifamiliar	Otro		Método evaluación	MERCADO
Justificación de Metodología	Para la determinación del valor comercial del inmueble objeto de avalúo, de acuerdo con lo establecido en el Decreto 1420 del 24 de julio de 1998 y su correspondiente resolución reglamentaria Resolución 620 del 23 de septiembre de 2008 expedida por el Instituto Geográfico Agustín Codazzi, por la cual se establecen los procedimientos para los avalúos ordenados dentro del marco de la Ley 388 de 1997 ; se utiliza el siguiente (s) método(s): MÉTODO DE COMPARACIÓN O DE MERCADO: Es la técnica valuatoria que busca establecer el valor comercial del bien, a partir del estudio de las ofertas o transacciones recientes, de bienes semejantes y comparables al del objeto de avalúo. Tales ofertas o transacciones deberán ser clasificadas, analizadas e interpretadas para llegar a la estimación del valor comercial.				
ÁREAS JURÍDICAS			UND	VALOR	
AREA DE TERRENO			M2	142	
AREA CONSTRUIDA			M2	0	
ÁREAS CATASTRAL			UND	VALOR	
AREA DE TERRENO			M2	144.00	
AREA CONSTRUIDA			M2	84.00	
AVALUO CATASTRAL 2024			PESOS	18536000	
ÁREAS MEDIDAS EN VISITA			UND	VALOR	
AREA DE TERRENO			M2	142	
AREA CONSTRUIDA			M2	95	
ÁREAS POR NORMA				VALOR	
Indice ocupación			80%	11360	
Indice construcción			2.0	284	
Forma Geometrica	IRREGULAR	Frente	6.90		
Fondo	20.15	Relación frente fondo	1;2,92		
Perspectivas de valoración	De acuerdo a las condiciones del sector y a la dinámica de mercado del mismo, se consideran perspectivas de valoración medias				
Actualidad edificadora	En el sector donde se localiza el inmueble se evidencia una actividad edificadora media. Actualmente, se observa el desarrollo de algunos proyectos nuevos, además se adelantan algunos proyectos de auto construcción en suelo propio, así como remodelaciones y modificaciones de vivienda existente.				
Comportamien to Oferta y Demanda	Del análisis del segmento del mercado relativo a los inmuebles comparables con el que se valora se deduce que la oferta en la zona es media, y se considera que la demanda es media.				

REGLAMENTACION URBANISTICA

Acuerdo Decreto	018 DE AGOSTO DE 2000
Area Del Lote	144.00
Forma Del Lote	IRREGULAR
Topografia	PLANO
# Unidades Predios(Predios subdivididos fisicamente)	1
Clasificacion Del Suelo	RESIDENCIAL
Uso Principal Norma	RESIDENCIAL
Uso Compatible Norma	COMERCIAL - INSTITUCIONAL
Uso Condicionado Norma	INDUSTRIAL
Uso Prohibido Norma	INDUSTRIAL
Tratamiento	MEJORAMIENTO INTEGRAL
Actuaciones Estrategicas	N/A
Indice DeOcupacion	N/A
Indice DeContruccion	N/A
Antejardin	N/A
AislamientoPosterior	N/A
Aislamiento Lateral	N/A
Altura Permitida	SIN INFORMACIÓN
Densidad	SIN INFORMACIÓN
Amenaza Riesgo Inundacion	SIN RIESGO APARENTE
Amenaza Riesgo Movimiento en masa	NO
Suelos De Proteccion	NO
Patrimonio	NO
Observaciones Reglamentación urbanística:	De conformidad con el acuerdo No. 0018 del 2000, por medio del cual se adopto el plan de ordenamiento territorial (POT) del municipio de Florencia, departamento del Caquetá y el plano numero 3 de zonas de

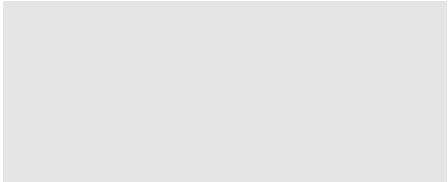

riesgo y el POMCA que se protocolizo con el mismo, el predio se encuentra SIN RIESGO APARENTE, segun certificacion de 06-03-2024 expedida por la secretaria de planeacion municipal de Florencia. Nota: Adjunta certificado de riesgo.

CRUCE CARTOGRÁFICO

Consulta catastral

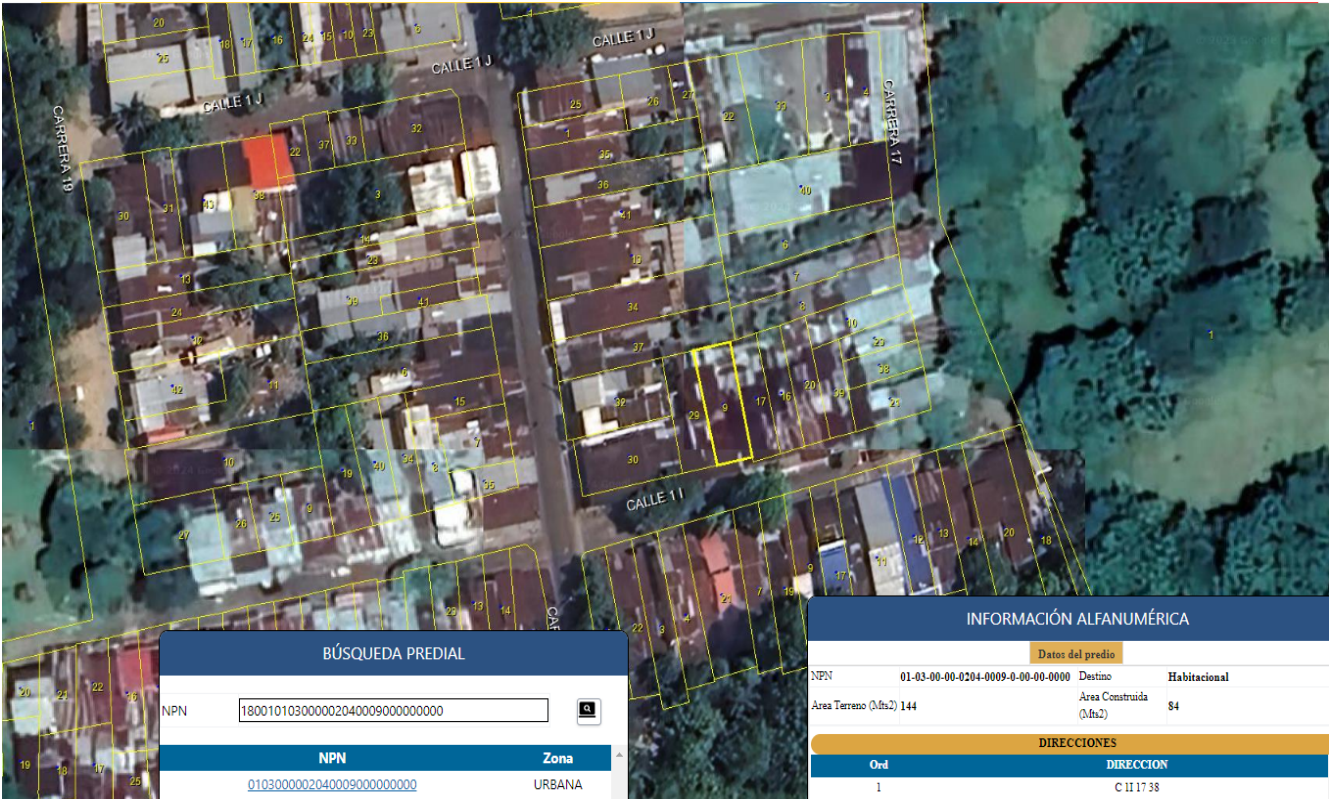

BÚSQUEDA PREDIAL

NPN

NPN

Zona

01030000020400090000000000

URBANA

INFORMACIÓN ALFANUMÉRICA

Datos del predio

NPN

01-03-00-00-0204-0009-0-00-00-0000

Destino

Habitacional

Area Terreno (Mts2)

144

Area Construida (Mts2)

84

DIRECCIONES

Ord

DIRECCION

1

C II 17 38

INFORMACIÓN JURÍDICA

ESCRITURAS

Nro. escritura	Tipo	Fecha	Notaria	Ciudad
0159	EscrituraDePropiedad	04/02/2022	PRIMERA	Florencia

MATRÍCULAS

Nro. Matrícula	Fecha	Cédula catastral	Detalle
420-70524	17/04/2024	18001010300000204000 9000000000	CASA

Observación	La presente tasación no constituye un estudio de títulos, ni se asume responsabilidad por vicios ocultos u otras características del inmueble.
-------------	--

GARAJES Y DEPOSITOS

INFORMACIÓN GARAJES

Número	Tipo	Matrícula	Area(mts 2)	Unidad	Capacidad	Forma	Cubierto	Servidumbre	Total Garajes
1	Privado			Mt2	Sencillo	Lineal	Si		

Observación	El inmueble cuenta con un garaje al interior de la vivienda, donde actualmente se encuentra destinado para una habitacion.
-------------	--

DEL ENTORNO

SERVICIOS PÚBLICOS			AMOBLAMIENTO URBANO	
	Sector	Inmueble		Sector
Energía	SI	SI	Alumbrado	SI
Acueducto	SI	SI	Arborizacion	SI
Alcantarillado	SI	SI	Alamedas	NO
Gas	SI	SI	Ciclo rutas	NO

CARACTERISTICAS

Uso predominante	Residencial	Área de actividad	Residencial.	Demanda / Interés	Media
Estrato	2	Barrio legal	Si	Topografia	Plana
Transporte	Bueno	Condiciones de salubridad	Bueno		
EQUIPAMIENTO			VIAS, ANDENES Y SARDINELES		
	Nivel	Nivel Distancia		Sector	Conservación
Zonas recreativas	Bueno	100-200	Andenes	SI	Bueno
Áreas verdes	Bueno	100-200	Sardineles	SI	Bueno
Estacionamiento	Bueno	400-500	Vías pavimentadas	SI	Bueno
Asistencial	Bueno	400-500	Tipo de vía	SECUNDARIA	
Escolar	Bueno	400-500			
Comercial	Bueno	400-500			
IMPACTO AMBIENTAL					
Aire	NO	Basura	NO	Inseguridad	NO
Ruido	NO	Aguas	NO	Otro	NO
Observación:	El sector donde se encuentra emplazado el inmueble es un barrio tradicional con construcciones de uno y dos pisos en material, las vías principales de acceso se encuentran pavimentadas y en buen estado de conservación. Cuenta con una infraestructura amplia, con buena proyección futura a nivel de modernización de redes, incluyendo energía eléctrica, gas domiciliario y telefonía convencional. Toda la zona alrededor del inmueble avaluado dispone de un sistema de transporte bueno, que se moviliza a través de sus principales vías. El sector, dentro del cual se encuentra los inmuebles objeto del avalúo, es un sector cuya destinación actual es residencial. El estrato es tomado del recibo de servicios públicos domiciliarios suministrado.				

ESTRUCTURA					
Estado de la conservación	Bueno	Estructura	Tradicional	Estructura reforzada	NO
Material construcción	Bloque	Tipo estructura	Mampostería Confinada		
Daños por Sismos	NO	Ajustes sismos resistentes	NO	Cubierta	teja metalica
Fachada	pañete y pintura	Ancho fachada	6-9 metros	Irregularidad planta	No
Irregularidad altura	No	Tipologia vivienda	Casa Continua	Otro tipologia vivienda	
Año construcción	1998	Edad Inmueble	26 años	Vida útil	100 años
Estado construcción	Usada	%Avance	100		
Licencia construcción	Anotación 002 Declaración de Construcción: Según escritura 3769 del 25-11-1998, Notaria Primera				
Observación	Estructura en aparente buen estado de conservación en el momento de la visita, no se observa grietas o fallas a simple vista. La presente tasación no constituye un dictamen estructural, de cimentación o de cualquier otra rama de la ingeniería civil o la arquitectura, por lo tanto, no puede ser utilizado para fines relacionados con esas ramas; ni se asume responsabilidad por vicios ocultos u otras características del inmueble que no puedan ser apreciadas en una visita normal de inspección física.				

DEPENDENCIAS					
INFORMACIÓN DEPENDENCIAS					
Sala	1	Comedor	1	Cocina	Sencilla
Baños Sociales	1	Patio interior	1	Habitaciones	3
Closet	0	Baños privados	0	Estar	0
Bodega	0	Estudio	0	Cuarto servicio	0

Baños servicio	0	Zona ropas	1	Local	0
Balcón	0	Jardin	No	Zona verde	No
Oficina	0	Ventilación	Bueno	Iluminación	Bueno
Observación	Casa. Consta de: sala: 1, Comedor: 1, Cocina: Sencilla, Baño social: 1, Patio interior: 1, Habitaciones: 3, Zona ropas: 1, Ventilación: Bueno, Iluminación: Bueno				

ACABADOS

	Sala	Comedor	Cocina	Baño	Piso	Techo	Muro	Carpintería
Calidad	Normal	Normal	Sencillo	Sencillo	Normal	Normal	Normal	Normal
Estado	Bueno.	Bueno.	Bueno.	Bueno.	Bueno.	Bueno.	Bueno.	Bueno.
Observación	FACHADA: Pañete y pintura. PISOS: en ceramica. MUROS: Estucados, pañetados y pintados. COCINA: Sencilla, con muros y pisos en ceramica, meson enchapado. BAÑO: linea sencilla con su unidad de inodoro y ducha. PATIO: muros en ladrillo a la vista, piso en cemento rustico y sin techo.							

UBICACIÓN GEOGRÁFICA

Dirección: CALLE 1L NO. 17 -38 BRR: SAN LUIS | SAN LUIS | Florencia | Caquetá

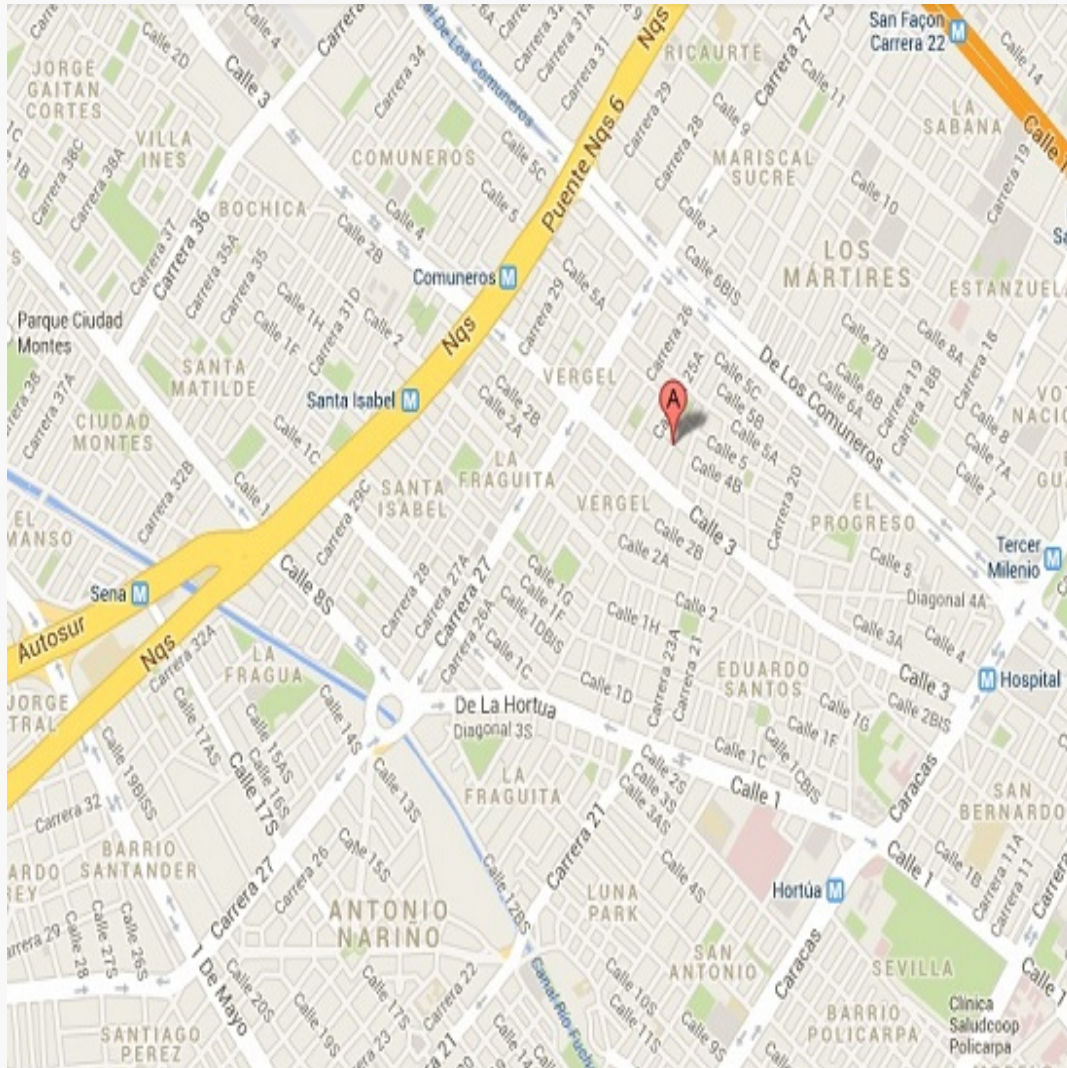

LATITUD

MAGNA SIRGAS: 1.6010556014954085
GEOGRAFICAS : 1° 36' 3.8016''

LONGITUD

MAGNA SIRGAS: -75.60263710491087
GEOGRAFICAS : 75° 36' 9.4932''

MERCADO

#	DIRECCION	VALOR VENTA	NEG	VALOR DEPURADO	TELEFONO	TERRENO M2	TAMANO CONSTRUCCI ON M2	VALOR CONSTRUCCION M2	VALOR CONSTRUCCION
1	Calle 1C N° 14 37	\$85,000,000	0.95	\$80,750,000	3102922222	91	75	\$820,000	\$61,500,000
2	Bellavista	\$90,000,000	0.95	\$85,500,000	3134484671	84.50	75	\$900,000	\$67,500,000
3	El obrero CARRERA 16 # 3A - 03	\$95,000,000	0.95	\$90,250,000	320 2818816	100	80	\$850,000	\$68,000,000
Del inmueble						142	95		

#	TOTAL SIN CONSTRUCCION	TERRENO M2	FACTOR TAMANO	FACTOR UBICACION	FACTOR HOMOLOGADO	RESULTADOS
1	\$19,250,000	\$211,538	1.0	1.0	1.00	\$211,538
2	\$18,000,000	\$213,018	1.0	1.0	1.00	\$213,018
3	\$22,250,000	\$222,500	1.0	1.0	1.00	\$222,500
					PROMEDIO	\$215,685.40
					DESV. STANDAR	\$5,947.78
					COEF. VARIACION	2.76%

TERRENO	ADOPTADOM2	\$200,000.00	AREA	142	TOTAL	\$28,400,000.00
CONSTRUCCION	ADOPTADOM2	\$850,000.00	AREA	95	TOTAL	\$80,750,000.00
VALOR TOTAL	\$109,150,000.00					

Observaciones:
Las fuentes de recolección se determinaron en el mismo sector donde se encuentra el inmueble en estudio y se tuvieron en cuenta las transacciones y los anuncios de ofertas.

Enlaces:

PLANO DE DISTRIBUCIÓN

Plano

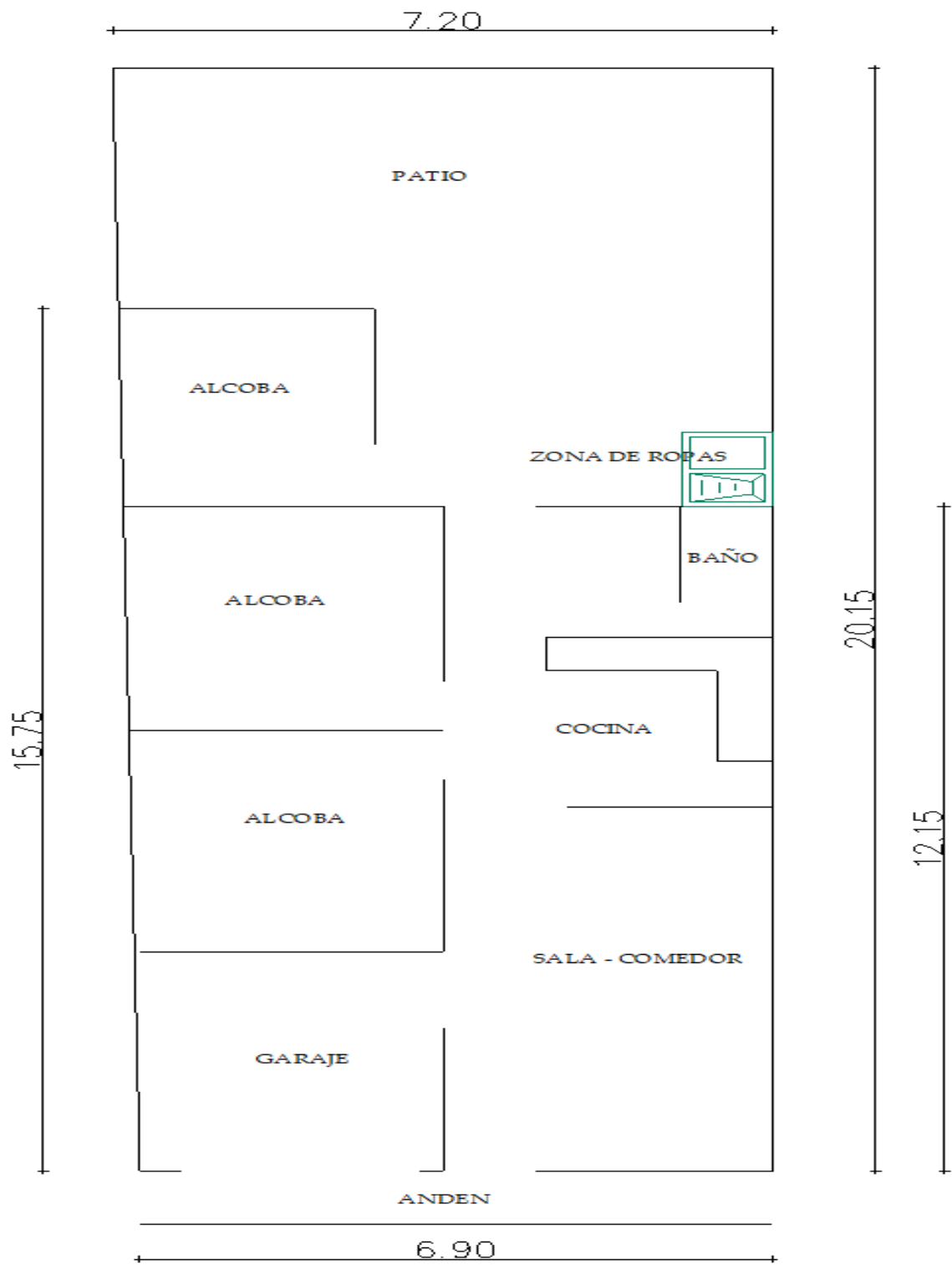

FOTOS General

Foto Selfie

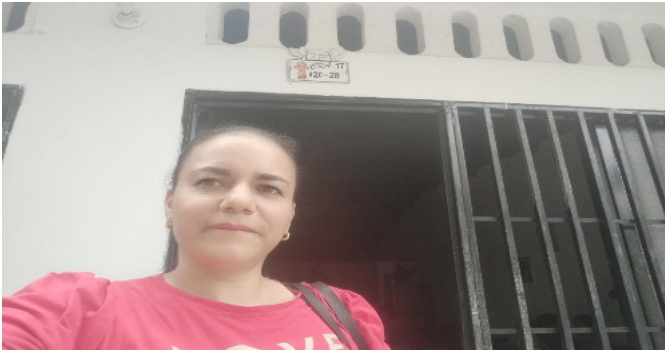

Vía frente al inmueble



Entorno



Contador de Energia



Contador de Agua



Contador de Gas



Fachada del Inmueble



Nomenclatura



FOTOS General

Sala



Comedor



Cocina



Zona de Ropas



Hab. 1 o Habitación Principal



Habitación 2



Habitación 3



Baño Social 1



FOTOS General

Patio Interior



Patio Interior



Garaje



CONSIDERACIONES FINALES PARA EL INFORME DE AVALÚO

VOCABULARIO: PRECIO: Es un término que se utiliza para la cuantía que se solicita, ofrece o paga por un bien o servicio. El precio de venta es un hecho histórico. **COSTO:** es el precio pagado por los bienes y servicios o la cantidad exigida para crear o producir el bien o el servicio. **MERCADO:** un mercado es el entorno en el que se comercializan bienes y servicios entre compradores y vendedores a través de un mecanismo de precios. --- **AVALÚO:** Es el estudio o proceso mediante el cual se estima y documenta el valor de un bien o bien inmueble, servicio, actividad, cosa u objeto, de acuerdo a la apreciación personal expresada por un profesional que cuenta con los conocimientos técnicos, aplique normas y procedimientos generalmente aceptados en esta especialidad. --- **VALOR COMERCIAL:** Es el precio más probable en que se podría comercializar un bien, en las circunstancias prevalecientes a la fecha del avalúo, en un plazo razonable de exposición, en una transacción llevada a cabo entre un oferente y un demandante libre de presiones, bien informados.

ABREVIACIONES: Apartamento: APTO ó AP --- **TORRE:** TO --- **LOTE:** LO --- **CASA:** CS o CA --- **AVENIDA:** AV --- **CALLE:** CL --- **CARRERA:** CRA ó KR--- **Diagonal:** Diag. --- **Conjunto:** CJ --- **Edificio:** ED --- **Residencial:** Res --- **Etapas:** ET --- **SIN Estrato:** SE---**Matrícula inmobiliaria:** M.I.--- **Certificado de libertad y tradición:** CLT---- **SIN INFORMACIÓN:** S/I

----- **METODOLOGÍA:** Para la determinación del valor comercial del inmueble objeto de avalúo, de acuerdo con lo establecido en el **Decreto 1420 del 24 de julio de 1998** y su correspondiente resolución reglamentaria **Resolución 620 del 23 de septiembre de 2008** expedida por el Instituto Geográfico Agustín Codazzi, por la cual se establecen los procedimientos para los avalúos ordenados dentro del marco de la **Ley 388 de 1997:**

1. Método de comparación o de mercado: Es la técnica valuatoria que busca establecer el valor comercial del bien, a partir del estudio de las ofertas o transacciones recientes, de bienes semejantes y comparables al del objeto de avalúo. Tales ofertas o transacciones deberán ser clasificadas, analizadas e interpretadas para llegar a la estimación del valor comercial.

2. Método de capitalización de rentas o ingresos: Es la técnica valuatoria que busca establecer el valor comercial de un bien, a partir de las rentas o ingresos que se puedan obtener del mismo bien, o inmuebles semejantes y comparables por sus características físicas, de uso y ubicación, trayendo a valor presente la suma de los probables ingresos o rentas generadas en la vida remanente del bien objeto de avalúo, con una tasa de capitalización o interés.

3. Método de costo de reposición: Es el que busca establecer el valor comercial del bien objeto de avalúo a partir de estimar el costo total de la construcción a precios de hoy, un bien semejante al del objeto de avalúo, y restarle la depreciación acumulada. Para la depreciación de las construcciones se deben emplear modelos continuos y no los discontinuos o en escalera. Deberá adoptarse un sistema que tenga en cuenta la edad y el estado de conservación, tal como lo establece Fitto y Corvini.

4-) Método o técnica Residual: Es el que busca establecer el valor comercial del bien, normalmente para el terreno, a partir de estimar el monto total de las ventas de un proyecto de construcción, acorde con la reglamentación urbanística vigente y de conformidad con el mercado del bien final vendible, en el terreno objeto de avalúo. Este método (técnica) debe desarrollarse bajo el principio de mayor y mejor uso.

DECLARACION DE CUMPLIMIENTO

El valuador confirma que: el informe de valuación es confidencial para las partes, hacia quien está dirigido o sus asesores profesionales, para el propósito específico del encargo; no se acepta ninguna responsabilidad ante ninguna tercera parte, y el valuador no acepta ninguna responsabilidad por la utilización inadecuada del informe. Se prohíbe la publicación del informe en todo o en parte, o cualquier referencia al mismo, o a las cifras de valuación contenidas en él, o los nombres y afiliación profesional de los valuadores, sin el consentimiento escrito del Valuador. ---- **El profesional que firma** declara que no tiene hoy, ni espera tener en el futuro, interés en la propiedad valorada; ni participación en los usos que se hagan del avalúo, ni con las personas que participen en la operación. Ha inspeccionado el inmueble personalmente y/o su equipo de trabajo con RAA vigente, y la información es la observada; los inconvenientes y limitaciones que pueda tener el bien y su

vecindario, están mencionados. Además, se mantendrá un nivel de confidencialidad, acorde a las exigencias de **Los Rosales Constructora Inmobiliaria S.A.S.** ---No es responsabilidad del valuador, el uso de este informe, para un fin distinto al que fue solicitado. --- **La valuación se llevó a cabo conforme a un código de ética** y normas de conducta. El Valuador ha cumplido los requisitos de formación de su profesión. Se adjunta el registro RAA de evaluador en el presente informe. Las descripciones de hechos presentadas en el informe son correctas hasta donde el Valuador alcanza a conocer. Los análisis y resultados solamente se ven restringidos por las hipótesis y condiciones restrictivas que se describen en el informe.

CONDICIONANTES Y SALVEDADES AL AVALÚO

La compañía valuadora así como el valuador no serán responsables de la veracidad de la información urbanística que afecte o haya afectado el inmueble objeto del predio en el momento de la realización del avalúo. El evaluador deberá dejar consignadas las inconsistencias que observe. --- **La compañía valuadora** así como el valuador no serán responsables de la veracidad de la información y ubicación del bien, informada por el solicitante; los antecedentes de propiedad asentados en el presente Avalúo es la contenida en la documentación oficial proporcionada por el solicitante del propio Avalúo y/o propietario del bien a valorar y/o entidad pública o privada solicitante del avalúo, la cual asumimos como correcta y se recibe de buena fe. Entre ella, podemos mencionar la escritura de propiedad o propiedad horizontal, certificado de libertad y tradición, entre otros. --- **El presente Avalúo es de USO exclusivo del(os) solicitante(s)** para el destino o propósito expresado en el mismo, por lo que no podrá ser utilizado para fines distintos. --- **La presente tasación no constituye un dictamen estructural, de cimentación, de hidrología, de suelos, de sismología,** o de cualquier otra rama de la ingeniería civil o la arquitectura, por lo tanto, no puede ser utilizado para fines relacionados con esas ramas ni se asume responsabilidad por vicios ocultos u otras características del inmueble que no puedan ser apreciadas en una visita normal de inspección física para efectos de tasación. Incluso cuando se aprecien algunas características que puedan constituir anomalías con respecto al estado de conservación normal -**según la vida útil consumida** de un inmueble o a su estructura, el valuador no asume mayor responsabilidad que así indicarlo cuando son detectadas, ya que aunque se presenten estados de conservación malos o ruinosos, es obligación del perito realizar la tasación según los criterios y normas vigentes y aplicables según el propósito del mismo. -- **No se han tenido** en cuenta en la elaboración del presente informe, posibles contingencias o afectaciones de orden jurídico, tales como: Titulación, Modos de Adquisición de Dominio, limitaciones de dominio, Contratos de Tenencia, Demandas Pendientes y en general cualquier asunto de carácter legal. El valor asignado se entiende como valor presente del inmueble tal y como se encontraba al momento de efectuar la visita de inspección. **Por tales motivos, el presente avalúo, no representa en ninguno de los casos un estudio de títulos.** --- Los valores comerciales asignados a los inmuebles, tienen que ver directamente con el área determinada en los documentos públicos suministrados por el interesado y/o áreas susceptibles de legalizar de acuerdo a la normatividad aplicable. --**Vigencia del avalúo: decretos 1420/1998 y 422/2000**, expedidos por el Ministerio de Hacienda y Crédito Público y ministerio de Desarrollo Económico, el presente avalúo tiene una **vigencia de un año**, contado desde la fecha expedición, siempre y cuando las condiciones físicas, intrínsecas, extrínsecas y normativas del inmueble valuado, no sufran cambios significativos, así como tampoco se presenten variaciones representativas del mercado inmobiliario comparable. Por otra parte, el **Decreto 145/2000**, "por medio del cual se establecen las condiciones de los créditos de vivienda individual a largo plazo, el avalúo practicado para tal fin, debe encontrarse dentro de los **seis (6) meses** anteriores al otorgamiento del crédito" --- **FAVORABILIDAD:** La finalidad de un proceso valuatorio, es dar valor, por tal motivo cuando se da un concepto de favorabilidad, este está sujeto al cumplimiento de las políticas exigidas por la entidad a la que se le está dirigiendo el avalúo, la cual establece los requisitos para dar un concepto, de acuerdo a los requerimientos internos de dicha entidad. La favorabilidad es un concepto independiente al valor del avalúo, el cual no se afecta por dicho concepto. NO es responsabilidad del perito y/o de Los Rosales dicho concepto, el cual se aporta de buena fe, es responsabilidad de a quien se dirige el avalúo verificar de acuerdo a sus políticas.

FINAL DEL INFORME AVALÚO LRCAJA-1059764946



PIN de Validación: b4870ad9

<https://www.raa.org.co>

Corporación Autorregulador Nacional de Avaluadores - ANA

NIT: 800788814-2

Entidad Reconocida de Autorregulación mediante la Resolución 20810 de 2016 de la Superintendencia de Industria y Comercio

El señor(a) LUZ MARY BARRETO MORA, identificado(a) con la Cédula de ciudadanía No. 40780871, se encuentra inscrito(a) en el Registro Abierto de Avaluadores, desde el 28 de Mayo de 2018 y se le ha asignado el número de evaluador AVAL-40780871.

Al ser expedido este certificado al registro del señor(a) LUZ MARY BARRETO MORA se encuentra **Activo y actualizado** en las siguientes categorías y abarces:

AVALUO: LRCAJA-1059764946 M.I.: 420-70524			
Categoría 1 Inmuebles Urbanos			
Alcance			
<ul style="list-style-type: none"> Casas, apartamentos, edificios, oficinas, locales comerciales, talleres y bodegas situados total o parcialmente en áreas urbanas, bien no clasificados en la estructura acológica principal, bien en suab de expansión con plan parcial adoptado. 			
Fecha de inscripción 28 Mayo 2018	Regimen Regimen de Transición	Fecha de actualización 16 Mar 2022	Regimen Regimen Acordado
Categoría 2 Inmuebles Rurales			
Alcance			
<ul style="list-style-type: none"> Talleres rurales con o sin construcciones, como viviendas, edificios, establos, galpones, cercas, sistemas de riego, drenaje, vías, adecuación de suelos, pozos, cultivos, plantaciones, bien en suab de expansión sin plan parcial adoptado, bien para el aprovechamiento agropecuario y demás infraestructura de explotación situados totalmente en áreas rurales. 			
Fecha de inscripción 28 Mayo 2018	Regimen Regimen de Transición	Fecha de actualización 16 Mar 2022	Regimen Regimen Acordado
Categoría 3 Inmuebles Especiales			
Alcance			
<ul style="list-style-type: none"> Incluya centros comerciales, hoteles, colegios, hospitales, clínicas y avanza de obras. Incluya todos los inmuebles que no se clasifican dentro de los numerales anteriores. 			
Fecha de inscripción 28 Mayo 2018	Regimen Regimen de Transición	Fecha de actualización 16 Mar 2022	Regimen Regimen Acordado
Página 1 de 4			

	 RAA Registro Aduanero de Avaluaciones http://www.raa.org.co	 <small>AGENCIA NACIONAL DE REGULACIÓN ECONÓMICA</small> <small>Wsp: @ana.gov.co www.ana.gov.co</small> <small>Calle 59 No. 1A - 37 Of. 200</small> <small>Bogotá D.C. - Colombia</small> <small>Línea gratuita de atención A.N.A.</small> <small>Tel. Bogotá: 348 07 40</small> <small>A Nivel Nacional: 01-8000 420 040</small>
PIN de Validación: b4870ed9		
Categoría 7 Maquinaria Fija, Equipos y Maquinaria Móvil		
Alcance		
<ul style="list-style-type: none"> Equipos eléctricos y mecánicos de uso en la industria, motoras, subestaciones de planta, tableros eléctricos, equipos de generación, subestaciones de transmisión y distribución, equipos e infraestructura de transmisión y distribución, maquinaria de construcción, movimiento de tierra, y maquinaria para producción y proceso. Equipos de cómputo: Microcomputadoras, impresoras, monitores, módems y otros accesorios de estos; equipos, radios, main frames, periféricos especiales y otros equipos accesorios de estos. Equipos de telefonía, electrocardiograma y radiocomunicación. Transporte Automotor: vehículos de transporte terrestre como automóviles, camiones, camionetas, buses, tractores, camionetas y remolques, motocicletas, motonieves, ciclomotores, cuatrimotos, bicicletas y similares. 		
RAA AVALUO: LRCAJA-1059764946 M.I.: 420-70524 Fecha de inscripción: 26 Mayo 2018	Fecha de actualización: 16 Mar 2022	Régimen: Régimen Aduanero
Categoría 11 Activos Operacionales y Establecimientos de Comercio		
Alcance		
<ul style="list-style-type: none"> Revalorización de activos, inventarios, materia prima, producto en proceso y producto terminado. Establecimientos de comercio. 		
Fecha de inscripción: 26 Mayo 2018	Régimen: Régimen Aduanero	
Categoría 12 Intangibles		
Alcance		
<ul style="list-style-type: none"> Marcas, patentes, secretos empresariales, derechos autor, nombres comerciales, derechos deportivos, aspecto radioeléctrico, fondo de comercio, prima de marca y otros similares. 		
Fecha de inscripción: 26 Mayo 2018	Régimen: Régimen Aduanero	
Categoría 13 Intangibles Especiales		
Alcance		
<ul style="list-style-type: none"> Daño amargante, lucro cesante, daño moral, servidumbres, derechos hereditarios y litigiosos y demás derechos de indemnización o cálculos compensatorios y cualquier otro derecho no contemplado en las clases anteriores. 		
Fecha de inscripción: 26 Feb 2022	Régimen: Régimen Aduanero	

Página 2 de 4



PIN de Validación: b4870ad9



<https://www.raa.org.co>



Adicionalmente, ha inscrito las siguientes certificaciones de calidad de personas (Norma ISO 17024) y experticias:

- Certificación expedida por Registro Nacional de Avaluadores R.N.A, en la categoría Inmuebles Urbanos con el Código URB-1084, vigente desde el 01 de Mayo de 2018 hasta el 31 de Mayo de 2022, inscrito en el Registro Abierto de Avaluadores, en la fecha que se refleja en el anterior cuadro.
- Certificación expedida por Registro Nacional de Avaluadores R.N.A, en la categoría Inmuebles Rurales con el Código UR-0780, vigente desde el 01 de Mayo de 2018 hasta el 31 de Mayo de 2022, inscrito en el Registro Abierto de Avaluadores, en la fecha que se refleja en el anterior cuadro.
- Certificación expedida por Registro Nacional de Avaluadores R.N.A, en la categoría Inmuebles Especiales con el Código ESP-0281, vigente desde el 01 de Mayo de 2018 hasta el 31 de Mayo de 2022, inscrito en el Registro Abierto de Avaluadores, en la fecha que se refleja en el anterior cuadro.
- Certificación expedida por Registro Nacional de Avaluadores R.N.A, en la categoría Maquinaria Fija, Equipos y Maquinaria Móvil con el Código MYE-0183, vigente desde el 01 de Abril de 2018 hasta el 30 de Abril de 2022, inscrito en el Registro Abierto de Avaluadores, en la fecha que se refleja en el anterior cuadro.

NOTA: LA FECHA DE VIGENCIA DE LOS DOCUMENTOS ACÁ RELACIONADOS, ES INDEPENDIENTE DE LA VIGENCIA DE ESTE CERTIFICADO Y DIFERENTE DE LA VIGENCIA DE INSCRIPCIÓN EN EL RAA

Los datos de contacto del Avaluador son:

Ciudad: FLORENCIA, CAQUETÁ

Dirección: CALLE 18 NO 3 ESTE 42 BARRIO VENTILADOR

Teléfono: 3125888473

Correo Electrónico: luzmarybarreto14@gmail.com

Títulos Académicos, Certificados de Aptitud Ocupacional y otros programas de formación:

Técnico Laboral por Competencias en Auxiliar de avalúos, Partes de Propiedad Raíz, Plantas, Equipos y Sistemas

Catastrales - Instituto Politécnico Internacional

Contador Público- La Universidad de la Amazonia.

Que revisados los archivos de antecedentes de procesos disciplinarios de la ERA Corporación Autorregulador Nacional de Avaluadores - ANA; no aparece sanción disciplinaria alguna contra el(los) señor(los) LUZ MARY BARRETO MORA, Identificado(a) con Cédula de ciudadanía No. 40780871

El(los) señor(los) LUZ MARY BARRETO MORA se encuentran al día con el pago de los derechos de registro, así como con la cuota de autorregulación con Corporación Autorregulador Nacional de Avaluadores - ANA.

Con el fin de que al destinatario pueda verificar este certificado se le asignó el siguiente código de QR, y puede



PIN de Validación: b487De49



escanearlo con un dispositivo móvil u otro dispositivo lector con acceso a internet, descargando previamente una aplicación de digitalización de código QR que son gratuitas. La verificación también pueda efectuarse ingresando al PIN directamente en la página de RAA <http://www.raa.org.co>. Cualquier inconsistencia entre la información acá contenida y la que reporte la verificación con el código debe ser inmediatamente reportada a Corporación Auto regulador Nacional de Avaluadores - ANA.



PIN DE VALIDACIÓN

b487De49

RAA AVALUO: LRCAJA-1059764946 M.I.: 420-70524

El presente certificado se expide en la República de Colombia, en conformidad con la información que reposa en el Registro Abierto de Avaluadores RAA, a los dos (02) días del mes de mayo del 2024 y tiene vigencia de 30 días calendario, contados a partir de la fecha de expedición.

Firma: Alexandra Suarez
Representante Legal