



QR validez del avalúo



AVALÚOS - CONSTRUCTORA - INTERVENTORIA
Informe de Valuación de un Inmueble de uso Vivienda Urbano

AVALUO: LRCAJA-1094900525

Fecha del avalúo		Fecha de visita	26/04/2024
Dirigido a	Caja Promotora de Vivienda Militar y de Policía		
Dirección	SC LA PAVONA CO MIRADOR DEL QUINDIO PROPIEDAD HORIZONTAL APTO 603 TORRE 1 ETAPA I		
Barrio	La Pavona		
Ciudad	Armenia		
Departamento	Quindío		
Propietario	NILSA YORLENI GALLEGO MUÑOZ		

MIEMBROS DE LA LONJA DE BOGOTÁ-Oficina: CI 151 #18A-34 OF. 505 Bogotá; PBX: 6019159007 Ext. 101
Página web: www.losrosales.com Email: avaluos@losrosales.com
Bogotá D.C.-COLOMBIA



AVALÚOS - CONSTRUCTORA - INTERVENTORIA

Bogotá D.C.,

Señor(es):

Caja Promotora de Vivienda Militar y de Policía

Avalúo solicitado por: JUAN DIEGO LOPEZ MONTENEGRO

Ciudad

Apreciado(s) Señor(es)

Atendiendo su amable solicitud, adjunto a la presente le estamos enviando el informe de Valuación correspondiente al Valor de Mercado del bien inmueble de propiedad de **NILSA YORLENI GALLEGO MUÑOZ** ubicado en la SC LA PAVONA CO MIRADOR DEL QUINDIO PROPIEDAD HORIZONTAL APTO 603 TORRE 1 ETAPA I La Pavona, de la ciudad de Armenia .

Para la determinación del valor comercial del inmueble objeto de avalúo, de acuerdo con lo establecido en el Decreto 1420 del 24 de julio de 1998 y su correspondiente resolución reglamentaria Resolución 620 del 23 de septiembre de 2008 expedida por el Instituto Geográfico Agustín Codazzi, por la cual se establecen los procedimientos para los avalúos ordenados dentro del marco de la Ley 388 de 1997.

Según los criterios analizados, nuestro Avalúo arrojó un valor de \$144,668,200.00 pesos m/cte (Ciento cuarenta y cuatro millones seiscientos sesenta y ocho mil doscientos).

Atentamente,

Los Rosales Constructora Inmobiliaria S.A.S.

MIEMBROS DE LA LONJA DE BOGOTÁ-Oficina: Cl 151 #18A-34 OF. 505 Bogotá; PBX: 6019159007 Ext. 101

Página web: www.losrosales.com Email: avaluos@losrosales.com

Bogotá D.C.-COLOMBIA

LIQUIDACIÓN

VALOR COMERCIAL

Tipo de Área	Descripción	Área	Unidad	Valor unitario	%	Valor total
Area Privada	Apartamento	53.78	M2	\$2,690,000.00	100.00%	\$144,668,200.00
TOTALES					100%	\$144,668,200
Valor en letras Ciento cuarenta y cuatro millones seiscientos sesenta y ocho mil doscientos Pesos Colombianos						

Perito actuante

IVAN DARIO GARCIA ORDOÑEZ
RAA Nro: AVAL-18468387
C.C: 18468387

VALORES/TIPO DE AREA.			INFORMACIÓN UVR	
	Terreno	Construcción	Valor UVR	1
Integral	0	0	Valor del avalúo en UVR	144,668,200.00
Proporcional	0	144,668,200	Valor asegurable	144,668,200
% valor proporcional		100	Tiempo esperado comercialización	6
Calificación garantía				
Observación calificación				
Observación				

GENERAL					
Código	LRCAJA-1094900525	Propósito	Modelo 8-14	Tipo avalúo	valor comercial
Datos del dirigido a:					
Dirigido A	Caja Promotora de Vivienda Militar y de Policía				
Tipo identificación	NIT.	Documento	NIT 860021967-7	Email	
Datos del solicitante:					
Solicitante	JUAN DIEGO LOPEZ MONTENEGRO				
Tipo identificación	C.C.	Documento	1094900525	Teléfono	3125539359
Email	juan.lopez3157@correo.policia.gov.co				
Datos del propietario:					
Propietario	NILSA YORLENI GALLEGO MUÑOZ				
Tipo identificación	C.C.	Documento	1094937567	Ocupante	Propietario
Datos del inmueble objeto de avalúo:					
Dirección	SC LA PAVONA CO MIRADOR DEL QUINDIO PROPIEDAD HORIZONTAL APTO 603 TORRE 1 ETAPA I				
Conjunto	MIRADOR DEL QUINDIO				
Ciudad	Armenia	Departamento	Quindío	Estrato	3
Sector	Urbano	Barrio	La Pavona	Ubicación	Construcción
Tipo Inmueble	Apartamento	Tipo subsidio	VIP Vivienda Interes Prioritario	Sometido a PH	Si
Observación	Inmueble ubicado en: Se encuentra ubicado en el barrio La Pavona, torre 1 del Conjunto Mirador del Quindío en Armenia. Al inmueble se llega así: Desde vía colectora (carrera 27) que conecta que permite al conjunto. Cuenta con servicios públicos (agua, energía y gas), contadores instalados y funcionales.				

CARACTERISTICAS GENERALES																													
Uso actual	Vivienda	Piso inmueble	6																										
Clase inmueble	Multifamiliar	Otro		Método evaluación	MERCADO																								
Justificación de Metodología	Para la determinación del valor comercial del inmueble objeto de avalúo, de acuerdo con lo establecido en el Decreto 1420 del 24 de julio de 1998 y su correspondiente resolución reglamentaria Resolución 620 del 23 de septiembre de 2008 expedida por el Instituto Geográfico Agustín Codazzi, por la cual se establecen los procedimientos para los avalúos ordenados dentro del marco de la Ley 388 de 1997 ; se utiliza el siguiente (s) método(s): MÉTODO DE COMPARACIÓN O DE MERCADO: Es la técnica valuatoria que busca establecer el valor comercial del bien, a partir del estudio de las ofertas o transacciones recientes, de bienes semejantes y comparables al del objeto de avalúo. Tales ofertas o transacciones deberán ser clasificadas, analizadas e interpretadas para llegar a la estimación del valor comercial.																												
<table><tr><th>ÁREAS JURÍDICAS</th><th>UND</th><th>VALOR</th></tr><tr><td>AREA CONSTRUIDA</td><td>M2</td><td>58.94</td></tr><tr><td>AREA PRIVADA</td><td>M2</td><td>53.78</td></tr><tr><td>AREA LIBRE PRIVADA</td><td>M2</td><td>-</td></tr><tr><td>AREA LIBRE COMUN</td><td>M2</td><td>-</td></tr></table>			ÁREAS JURÍDICAS	UND	VALOR	AREA CONSTRUIDA	M2	58.94	AREA PRIVADA	M2	53.78	AREA LIBRE PRIVADA	M2	-	AREA LIBRE COMUN	M2	-	<table><tr><th>ÁREAS CATASTRAL</th><th>UND</th><th>VALOR</th></tr><tr><td>AREA</td><td>M2</td><td>-</td></tr><tr><td>AVALUO CATASTRAL 2024</td><td>PESOS</td><td>-</td></tr></table>			ÁREAS CATASTRAL	UND	VALOR	AREA	M2	-	AVALUO CATASTRAL 2024	PESOS	-
ÁREAS JURÍDICAS	UND	VALOR																											
AREA CONSTRUIDA	M2	58.94																											
AREA PRIVADA	M2	53.78																											
AREA LIBRE PRIVADA	M2	-																											
AREA LIBRE COMUN	M2	-																											
ÁREAS CATASTRAL	UND	VALOR																											
AREA	M2	-																											
AVALUO CATASTRAL 2024	PESOS	-																											
<table><tr><th>ÁREAS MEDIDAS EN VISITA</th><th>UND</th><th>VALOR</th></tr><tr><td>AREA PRIVADA MEDIDA</td><td>M2</td><td>52.45</td></tr><tr><td>AREA LIBRE MEDIDA</td><td>M2</td><td>-</td></tr></table>			ÁREAS MEDIDAS EN VISITA	UND	VALOR	AREA PRIVADA MEDIDA	M2	52.45	AREA LIBRE MEDIDA	M2	-	<table><tr><th>ÁREAS VALORADAS</th><th>UND</th><th>VALOR</th></tr><tr><td>AREA PRIVADA VALORADA</td><td>M2</td><td>53.78</td></tr><tr><td>AREA LIBRE PRIVADA</td><td>M2</td><td>-</td></tr></table>			ÁREAS VALORADAS	UND	VALOR	AREA PRIVADA VALORADA	M2	53.78	AREA LIBRE PRIVADA	M2	-						
ÁREAS MEDIDAS EN VISITA	UND	VALOR																											
AREA PRIVADA MEDIDA	M2	52.45																											
AREA LIBRE MEDIDA	M2	-																											
ÁREAS VALORADAS	UND	VALOR																											
AREA PRIVADA VALORADA	M2	53.78																											
AREA LIBRE PRIVADA	M2	-																											
Perspectivas de valoración	De acuerdo a las condiciones del sector y a la dinámica de mercado del mismo, se consideran perspectivas de valoración medias																												
Actualidad edificadora	No se observó actividad edificadora en su entorno inmediato.																												
Comportamiento Oferta y Demanda	Del análisis del segmento del mercado relativo a los inmuebles comparables con el que se valora se deduce que la oferta en la zona es media, y se considera que la demanda es media.																												
Reglamentación urbanística:	<p>Inmueble objeto de avalúo sometido a propiedad horizontal: Escritura 382 / 23-02-2015</p> <p>Ordenamiento territorial vigente a la fecha del informe: Acuerdo municipal 019 de 2009 - POT Armenia / Ficha normativa 2A.</p> <p>Uso principal: Vivienda Unifamiliar, Bifamiliar, Multifamiliar.</p> <p>Uso compatible: Comercio, Servicios, Dotacional.</p> <p>Índice de ocupación: Máximo el 80% del área neta urbanizable.</p> <p>Aislamiento Frontal: El mismo de empate con las edificaciones colindantes o el que determine el plan de movilidad y los perfiles viales del sistema estructurante de conectividad y redes.</p> <p>Aislamiento Lateral: No se exige para nuevas edificaciones o predios aún sin desarrollar.</p> <p>Aislamiento Posterior: Para VIS 2 m.</p>																												

	Altura permitida: 3 pisos.
--	----------------------------

INFORMACIÓN JURÍDICA

ESCRITURAS

Nro. escritura	Tipo	Fecha	Notaria	Ciudad
176	EscrituraDePropiedad	27/01/2022	3ª Armenia	Armenia
382	EscrituraPH	23/02/2015	3ª Armenia	Armenia

MATRÍCULAS

Nro. Matrícula	Fecha	Coeficiente	Cédula catastral	Detalle
280-200682	15/04/2024	0.559%	6300101030000067 40007901060001	Apartamento

Observación	La presente tasación no constituye un estudio de títulos, ni se asume responsabilidad por vicios ocultos u otras características del inmueble.
-------------	--

GARAJES Y DEPOSITOS

Observación	El inmueble no cuenta con garaje ni depósito.
-------------	---

DEL ENTORNO

SERVICIOS PÚBLICOS			AMOBILAMIENTO URBANO		
	Sector	Inmueble		Sector	
Energía	SI	SI	Alumbrado	SI	
Acueducto	SI	SI	Arborizacion	NO	
Alcantarillado	SI	SI	Alamedas	NO	
Gas	SI	SI	Ciclo rutas	NO	
CARACTERISTICAS					
Uso predominante	Residencial	Área de actividad	Residencial.	Demanda / Interés	Media
Estrato	3	Barrio legal	Si	Topografia	Ligera
Transporte	Bueno	Condiciones	Bueno		

		de salubridad			
EQUIPAMIENTO			VIAS, ANDENES Y SARDINELES		
	Nivel	Nivel Distancia		Sector	Conservación
Zonas recreativas	Bueno	mas de 500	Andenes	SI	Bueno
Áreas verdes	Regular	0-100	Sardineles	SI	Bueno
Estacionamiento	Regular	0-100	Vías pavimentadas	SI	Regular
Asistencial	Bueno	mas de 500	Tipo de vía	Colectora	
Escolar	Bueno	mas de 500			
Comercial	Regular	0-100			
IMPACTO AMBIENTAL					
Aire	NO	Basura	NO	Inseguridad	NO
Ruido	NO	Aguas	NO	Otro	NO
Observación:	El entorno es tranquilo, con una dinámica activa, bien iluminado, con disponibilidad de servicios públicos domiciliarios y rutas de transporte suficientes para abastecer la demanda. Adyacente a vías colectoras barriales que permiten la accesibilidad y movilidad en diferentes medios de transporte. Cercano a equipamientos colectivos como colegios y otros de uso recreativo.				
PROPIEDAD HORIZONTAL					
Escritura de Propiedad Horizontal	382		Fecha escritura	23/02/2015	
Notaria escritura	3ª Armenia		Ciudad escritura	Armenia	
Valor administración	144000	Total unidades	4 / 120 AP	Terraza comunal	Si
Ubicación	Apartamento Exterior	# Pisos edificio	15	Porteria	Si
Horario vigilancia	24 horas	Tanque	Si	Cancha	Si
Zonas verdes	Si	Shut	Si	Citófono	Si

Aire acondicionado	No	Teatrino	No	Sauna	No
Club	No	Bomba eyectora	Si	Gimnasio	No
Bicicletero	No	Garaje visitante	Si	Golfito	No
Calefacción	No	Planta eléctrica	Si	Jardín infantil	No
Piscinas	Si	Ascensores	Si	#Ascensores	2
#Sotanos	1				
Observación	Escritura: 382, Fecha escritura: 23/02/2015, Notaría escritura: 3ª Armenia, Ciudad escritura: Armenia, Administración: 144000, Total unidades: 4 / 120 AP, Ubicación: Apartamento Exterior , Nro. Pisos: 15, Portería: Si, Horario vigilancia: 24 horas, Tanque: Si, Cancha: Si, Zonas verdes: Si, Shut: Si, Citófono: Si, Bomba eyectora: Si, Garaje visitante: Si, Planta eléctrica: Si, Terraza comunal: Si, Piscina: Si, Nro. Sótanos: 1, Ascensores: Si, Nro. Ascensores: 2				

ESTRUCTURA					
Estado de la conservación	Bueno	Estructura	Industrializado	Estructura reforzada	SI
Material construcción	concreto reforzado	Tipo estructura	reticular celularado		
Daños por Sismos	NO	Ajustes sismos resistentes	NO	Cubierta	otro
Fachada	graniplast	Ancho fachada	Mayor 9 metros	Irregularidad planta	No
Irregularidad altura	No	Tipologia vivienda	Edificio en Altura - Piso en bloque aislado	Otro tipologia vivienda	
Año construcción	2014	Edad Inmueble	10 años	Vida útil	100 años
Estado construcción	Usada	%Avance	100%		
Licencia construcción	No suministrada				
Observación	Estructura en aparente buen estado de conservación en el momento de la visita, no se observa grietas o fallas a simple vista. La presente tasación no constituye un dictamen estructural, de cimentación o de cualquier otra rama de la ingeniería civil o la arquitectura, por lo tanto, no puede ser utilizado para fines relacionados con esas ramas; ni se asume responsabilidad por vicios ocultos u otras características del inmueble que no puedan ser apreciadas en una visita normal de inspección física.				

DEPENDENCIAS					
INFORMACIÓN DEPENDENCIAS					
Sala	1	Comedor	1	Cocina	Semilnt
Baños Sociales	1	Patio interior	0	Habitaciones	3
Closet	2	Baños privados	1	Estar	0
Bodega	0	Estudio	0	Cuarto servicio	0

Baños servicio	0	Zona ropas	1	Local	0
Balcón	1	Jardin	No	Zona verde	No
Oficina	0	Ventilación	Bueno	Iluminación	Bueno
Observación	Apartamento. Consta de: sala: 1, Comedor: 1, Cocina: Semi integral, Baño social: 1, Habitaciones: 3, Closet: 2, Baño privado: 1, Zona ropas: 1, Balcón: 1, Ventilación: Bueno, Iluminación: Bueno				

ACABADOS

	Sala	Comedor	Cocina	Baño	Piso	Techo	Muro	Carpintería
Calidad	Normal	Normal	Normal	Normal	Normal	Sencillo	Normal	Normal
Estado	Bueno.	Bueno.	Bueno.	Bueno.	Bueno.	Bueno.	Bueno.	Bueno.
Observación	Fachada en graniplast; Pisos generales en porcelanato; Muros en vinilo; Carpintería general en madera; Baños enchapados en cerámica, con división en vidrio templado; Cocina semi integral con mesón en granito.							

UBICACIÓN GEOGRÁFICA

Dirección: SC LA PAVONA CO MIRADOR DEL QUINDIO PROPIEDAD HORIZONTAL APTO 603
TORRE 1 ETAPA I | La Pavona | Armenia | Quindío

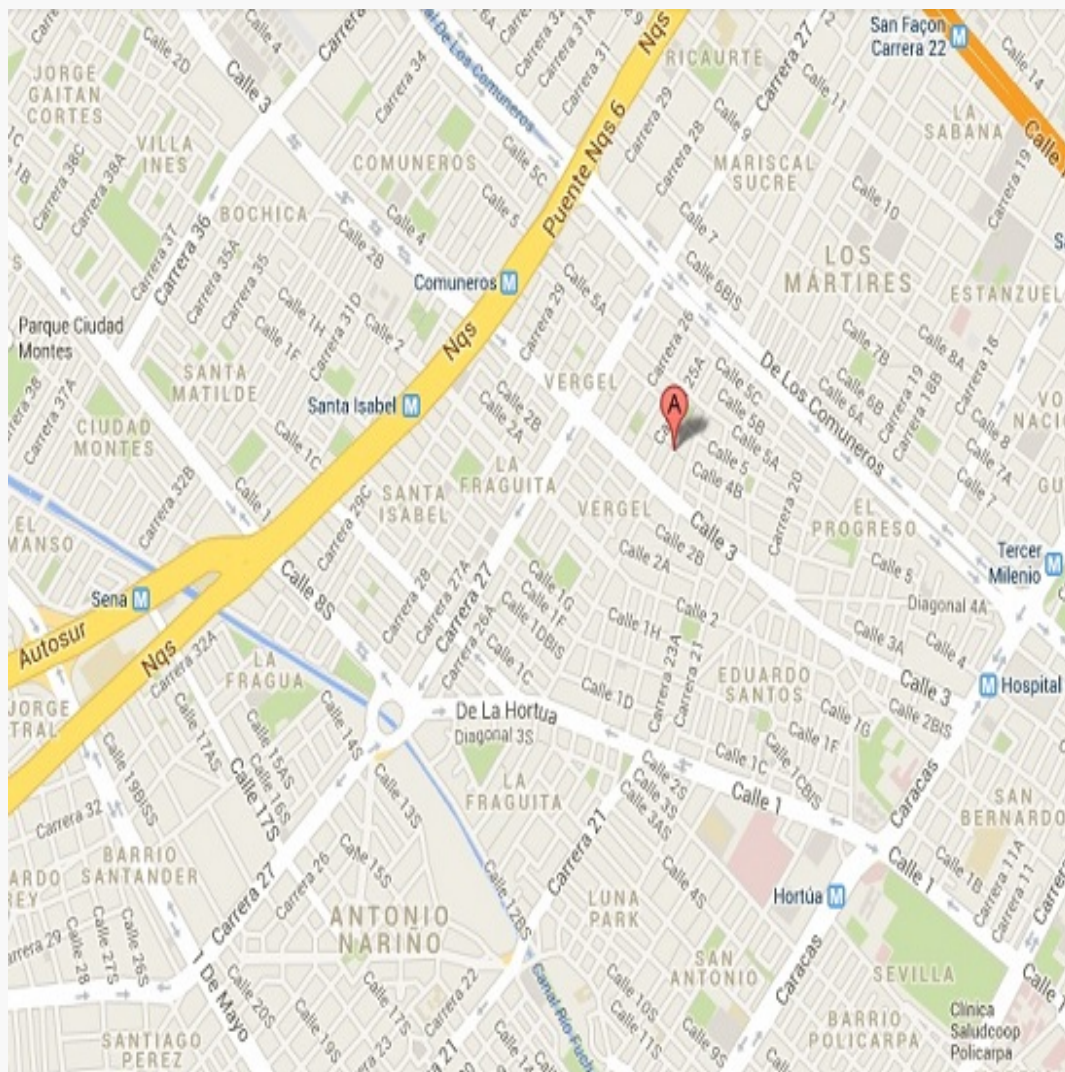

LATITUD

MAGNA SIRGAS: 4.539401619276345
GEOGRAFICAS : 4° 32' 21.8466''

LONGITUD

MAGNA SIRGAS: -75.69732431530953
GEOGRAFICAS : 75° 41' 50.3658''

MERCADO

#	DIRECCION	# PISO	VALOR VENTA	NEG	VALOR DEPURADO	# GARAJE	VALOR UNIDAD GARAJE	# DEPOSITO Y OTROS	VALOR DEPOSITO Y OTROS	VALOR M2	TELEFONO
1	Mirador del Quindío	9	\$155,000,000	0.95	\$147,250,000	0	\$0	0	\$0	\$2,538,793.10	3209929718
2	Mirador del Quindío	8	\$180,000,000	0.95	\$171,000,000	0	\$0	1	\$15,000,000	\$2,644,067.80	3136102475
3	Mirador del Quindío	11	\$225,000,000	0.93	\$209,250,000	1	\$32,000,000	0	\$0	\$2,954,166.67	3232540108
Del inmueble		6		.	.	0		0			

#	EDAD	AREA CONSTRUIDA	AREA PRIVADA	FACTOR ACABADOS	FACTOR EDAD	FACTOR PISO	FACTOR TAMANO	FACTOR UBICACION	FACTOR HOMOLOGACION	RESULTADOS
1	1-8	58.00	58.00	1.0	1.0	1.0	1.0	1.0	1	\$2,538,793.10
2	1-8	59.00	59.00	1.0	1.0	1.0	1.0	1.0	1	\$2,644,067.80
3	1-8	60.00	60.00	1.0	1.0	0.98	1.0	1.0	0.98	\$2,895,083.34
	10 años									
									PROMEDIO	\$2,692,648.08
									DESV. STANDAR	\$183,045.67
									COEF. VARIACION	6.80%

VALOR MÁXIMO	POR Mt2	\$2,875,693.75	TOTAL	\$154,654,809.75
VALOR MÍNIMO	POR Mt2	\$2,509,602.41	TOTAL	\$134,966,417.73
VALOR TOTAL	\$144,668,200.00			

Observaciones:

Se realiza el análisis de la muestra de bienes inmuebles comparables con la vivienda valuada, en lo referente a superficie, edad, situación, distribución, entorno, y ubicados en el mismo sector o cercano. Dependiendo de la oferta utilizada en el momento de la homogeneización se ha utilizado un factor que precia o deprecia la oferta, teniendo en cuenta los factores intervinientes en la misma.

Enlaces:

[1-https://www.fincaraiz.com.co/inmueble/apartamento-en-venta/quintas-de-los-andes/armenia/10519982](https://www.fincaraiz.com.co/inmueble/apartamento-en-venta/quintas-de-los-andes/armenia/10519982)[2-https://arriendosequodelele.com/apartamento-venta-la-pavona-armenia/3813138](https://arriendosequodelele.com/apartamento-venta-la-pavona-armenia/3813138)[3-https://www.metrocuadrado.com/inmueble/venta-apartamento-armenia-la-pavona-3-habitaciones-2-banos-1-garaies/MC4709622](https://www.metrocuadrado.com/inmueble/venta-apartamento-armenia-la-pavona-3-habitaciones-2-banos-1-garaies/MC4709622)

PLANO DE DISTRIBUCIÓN

Plano

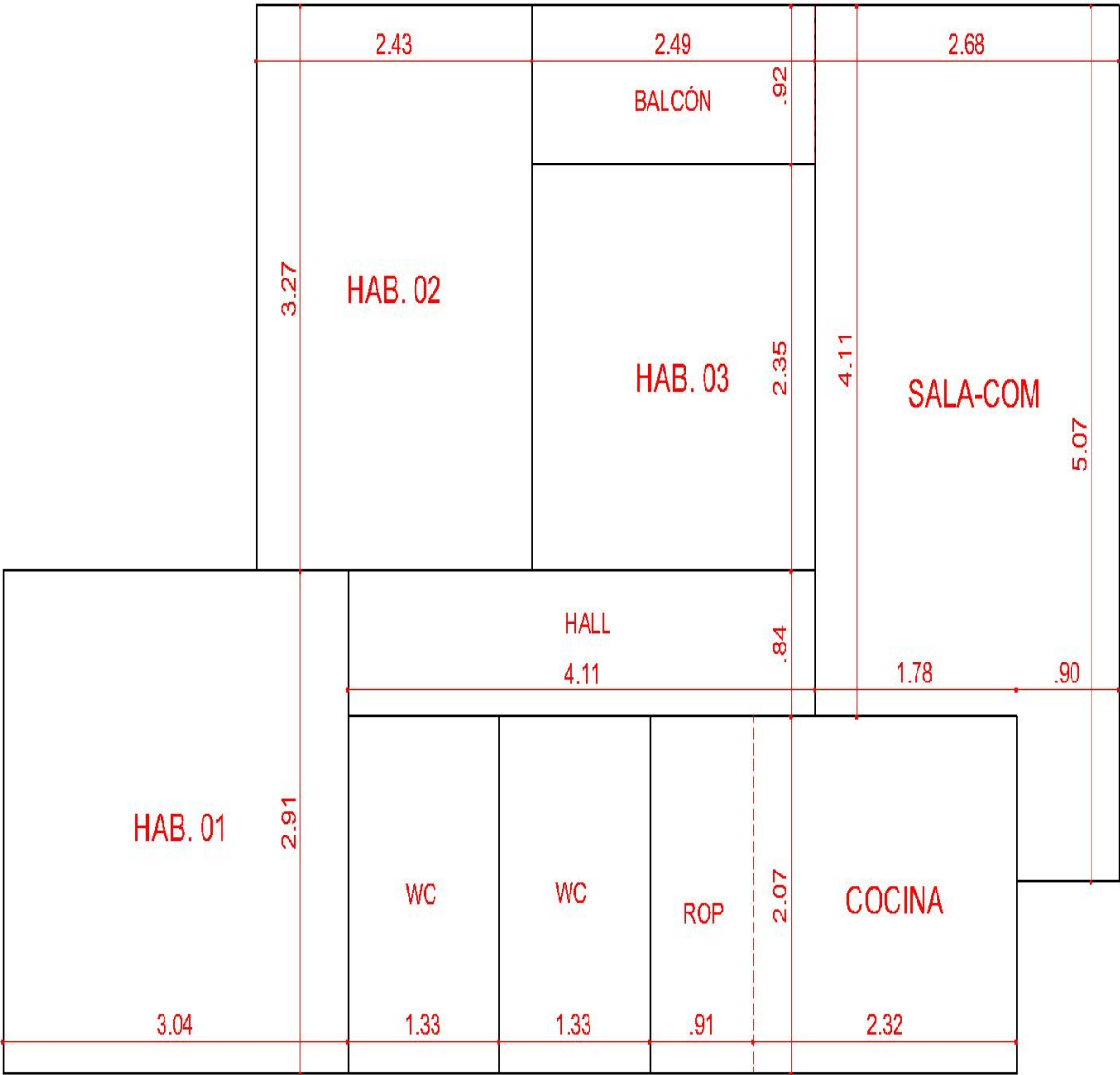

Mirador del Quindío
BQ 1 APTO 603

ÁREA
52.45 m²

FOTOS General

Foto Selfie



Vía frente al inmueble



Vía frente al inmueble



Contador de Energia



Contador de Agua



Contador de Gas



Fachada del Inmueble



Nomenclatura



FOTOS General

Fachada del Conjunto



Fachada del Conjunto



Fachada del Conjunto



Fachada del Conjunto



Fachada del Conjunto



Fachada del Conjunto



Fachada del Conjunto

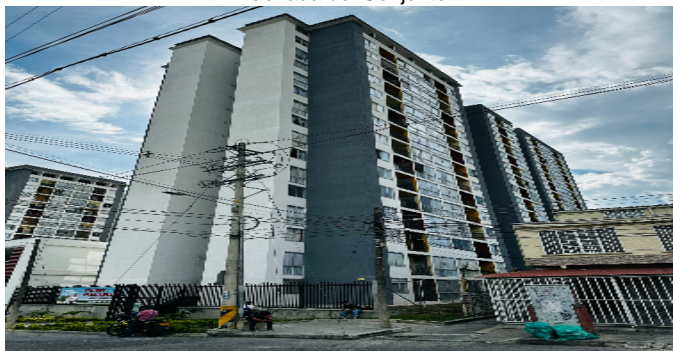

Fachada del Conjunto

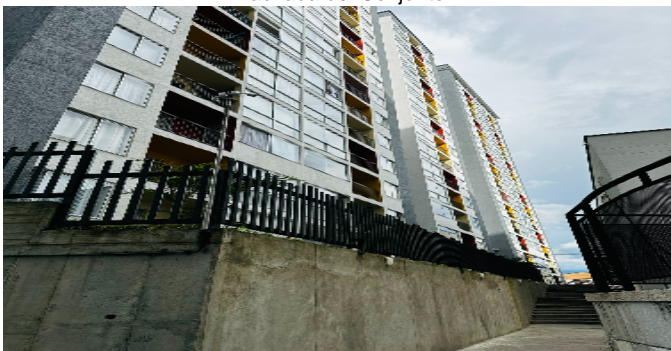

FOTOS General

Nomenclatura del Conjunto



Nomenclatura del Conjunto



Nomenclatura del Conjunto



Puerta de entrada



Sala Comedor



Sala Comedor



Cocina



Zona de Ropas

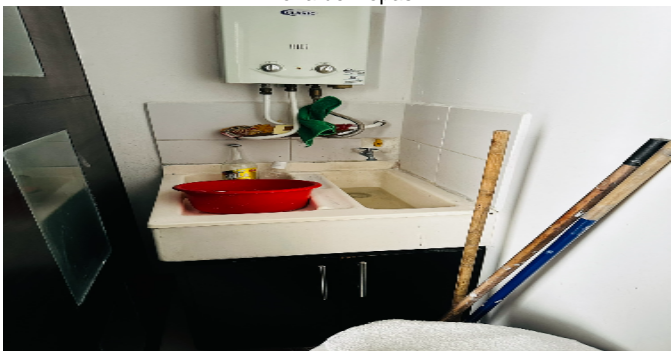

FOTOS General

Zona de Ropas

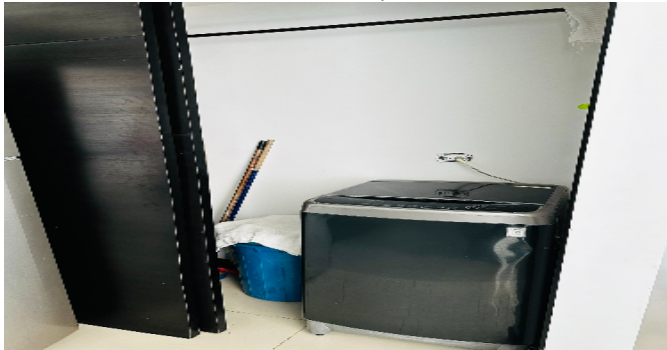

Balcón

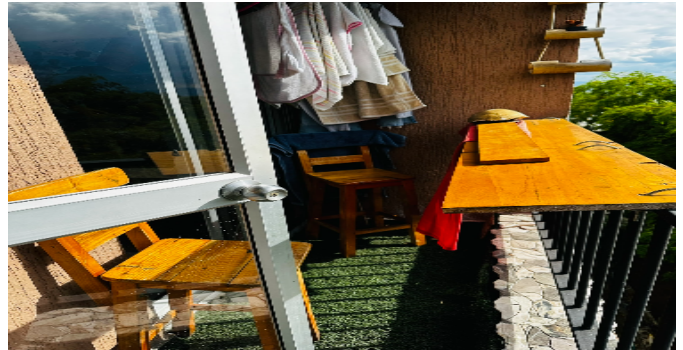

Hall o Estar de Habitaciones

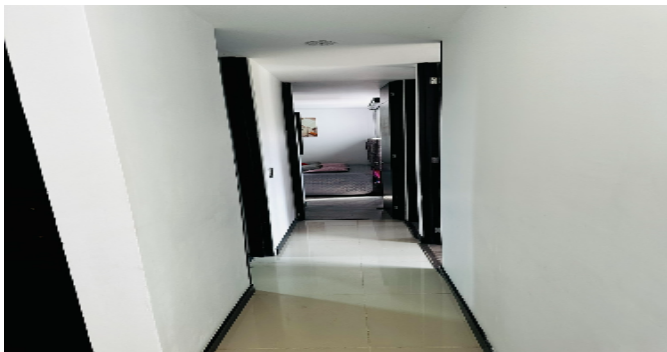

Hab. 1 o Habitación Principal

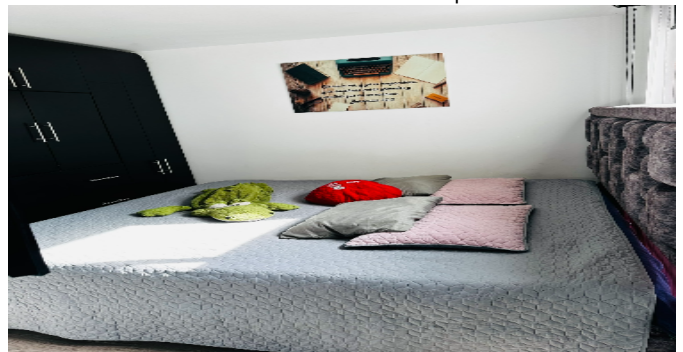

Closet hab. Principal

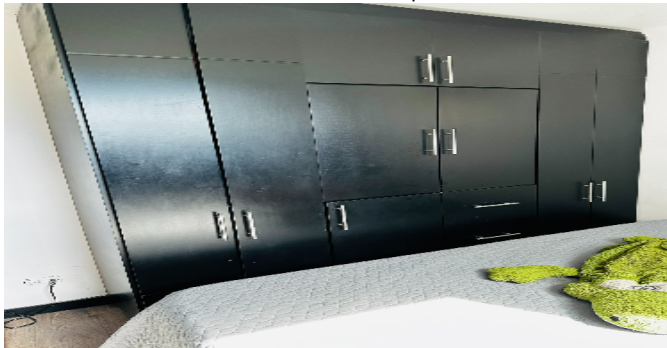

Baño Privado Hab 1



Baño Privado Hab 1



Habitación 2

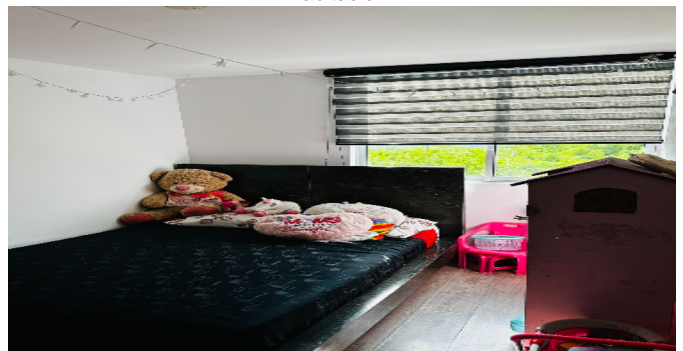

FOTOS General

Closet 1



Habitación 3



Baño Social 1



Baño Social 1



Detalle de acabados



Detalle de acabados



Detalle de acabados



Detalle de acabados

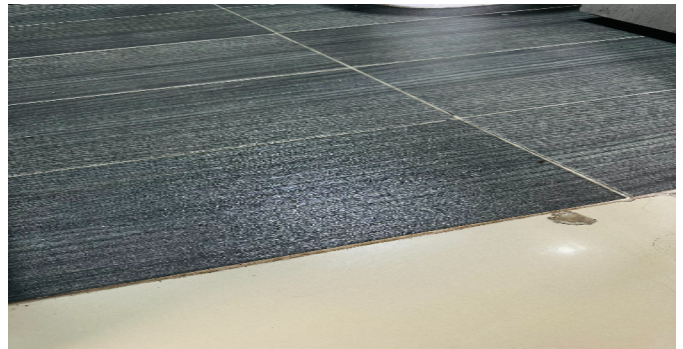

FOTOS General

Detalle de acabados



Detalle de acabados



Ascensor-CJ



Zonas verdes-Conjunto



Garajes Comunes-CJ



Garajes Comunes-CJ



Garajes Comunes-CJ



Escalera común - CJ



FOTOS General

Salón Social-CJ



Salón Social-CJ



Juegos Infantiles-CJ



Canchas-CJ



Piscinas-CJ



Terrazas CJ



Otras Zonas Sociales-CJ



CONSIDERACIONES FINALES PARA EL INFORME DE AVALÚO

VOCABULARIO: **PRECIO:** Es un término que se utiliza para la cuantía que se solicita, ofrece o paga por un bien o servicio. El precio de venta es un hecho histórico. **COSTO:** es el precio pagado por los bienes y servicios o la cantidad exigida para crear o producir el bien o el servicio. **MERCADO:** un mercado es el entorno en el que se comercializan bienes y servicios entre compradores y vendedores a través de un mecanismo de precios. --- **AVALÚO:** Es el estudio o proceso mediante el cual se estima y documenta el valor de un bien o bien inmueble, servicio, actividad, cosa u objeto, de acuerdo a la apreciación personal expresada por un profesional que cuenta con los conocimientos técnicos, aplique normas y procedimientos generalmente aceptados en esta especialidad. --- **VALOR COMERCIAL:** Es el precio más probable en que se podría comercializar un bien, en las circunstancias prevalecientes a la fecha del avalúo, en un plazo razonable de exposición, en una transacción llevada a cabo entre un oferente y un demandante libre de presiones, bien informados.

ABREVIACIONES: **Apartamento:** APTO ó AP --- **TORRE:** TO --- **LOTE:** LO --- **CASA:** CS o CA --- **AVENIDA:** AV --- **CALLE:** CL --- **CARRERA:** CRA ó KR--- **Diagonal:** Diag. --- **Conjunto:** CJ --- **Edificio:** ED --- **Residencial:** Res --- **Etapas:** ET --- **SIN Estrato:** SE---**Matrícula inmobiliaria:** M.I.--- **Certificado de libertad y tradición:** CLT---- **SIN INFORMACIÓN:** S/I

----- **METODOLOGÍA:** Para la determinación del valor comercial del inmueble objeto de avalúo, de acuerdo con lo establecido en el **Decreto 1420 del 24 de julio de 1998** y su correspondiente resolución reglamentaria **Resolución 620 del 23 de septiembre de 2008** expedida por el Instituto Geográfico Agustín Codazzi, por la cual se establecen los procedimientos para los avalúos ordenados dentro del marco de la **Ley 388 de 1997:**

1. Método de comparación o de mercado: Es la técnica valuatoria que busca establecer el valor comercial del bien, a partir del estudio de las ofertas o transacciones recientes, de bienes semejantes y comparables al del objeto de avalúo. Tales ofertas o transacciones deberán ser clasificadas, analizadas e interpretadas para llegar a la estimación del valor comercial.

2. Método de capitalización de rentas o ingresos: Es la técnica valuatoria que busca establecer el valor comercial de un bien, a partir de las rentas o ingresos que se puedan obtener del mismo bien, o inmuebles semejantes y comparables por sus características físicas, de uso y ubicación, trayendo a valor presente la suma de los probables ingresos o rentas generadas en la vida remanente del bien objeto de avalúo, con una tasa de capitalización o interés.

3. Método de costo de reposición: Es el que busca establecer el valor comercial del bien objeto de avalúo a partir de estimar el costo total de la construcción a precios de hoy, un bien semejante al del objeto de avalúo, y restarle la depreciación acumulada. Para la depreciación de las construcciones se deben emplear modelos continuos y no los discontinuos o en escalera. Deberá adoptarse un sistema que tenga en cuenta la edad y el estado de conservación, tal como lo establece Fitto y Corvini.

4-) Método o técnica Residual: Es el que busca establecer el valor comercial del bien, normalmente para el terreno, a partir de estimar el monto total de las ventas de un proyecto de construcción, acorde con la reglamentación urbanística vigente y de conformidad con el mercado del bien final vendible, en el terreno objeto de avalúo. Este método (técnica) debe desarrollarse bajo el principio de mayor y mejor uso.

DECLARACION DE CUMPLIMIENTO

El valuador confirma que: el informe de valuación es confidencial para las partes, hacia quien está dirigido o sus asesores profesionales, para el propósito específico del encargo; no se acepta ninguna responsabilidad ante ninguna tercera parte, y el valuador no acepta ninguna responsabilidad por la utilización inadecuada del informe. Se prohíbe la publicación del informe en todo o en parte, o cualquier referencia al mismo, o a las cifras de valuación contenidas en él, o los nombres y afiliación profesional de los valuadores, sin el consentimiento escrito del Valuador. ---- **El profesional que firma** declara que no tiene hoy, ni espera tener en el futuro, interés en la propiedad valorada; ni participación en los usos que se hagan del avalúo, ni con las personas que participen en la operación. Ha inspeccionado el inmueble personalmente y/o su equipo de trabajo con RAA vigente, y la información es la observada; los inconvenientes y limitaciones que pueda tener el bien y su

vecindario, están mencionados. Además, se mantendrá un nivel de confidencialidad, acorde a las exigencias de **Los Rosales Constructora Inmobiliaria S.A.S.** ---No es responsabilidad del valuador, el uso de este informe, para un fin distinto al que fue solicitado. --- **La valuación se llevó a cabo conforme a un código de ética** y normas de conducta. El Valuador ha cumplido los requisitos de formación de su profesión. Se adjunta el registro RAA de evaluador en el presente informe. Las descripciones de hechos presentadas en el informe son correctas hasta donde el Valuador alcanza a conocer. Los análisis y resultados solamente se ven restringidos por las hipótesis y condiciones restrictivas que se describen en el informe.

CONDICIONANTES Y SALVEDADE AL AVALÚO

La compañía valuadora así como el valuador no serán responsables de la veracidad de la información urbanística que afecte o haya afectado el inmueble objeto del predio en el momento de la realización del avalúo. El evaluador deberá dejar consignadas las inconsistencias que observe. --- **La compañía valuadora** así como el valuador no serán responsables de la veracidad de la información y ubicación del bien, informada por el solicitante; los antecedentes de propiedad asentados en el presente Avalúo es la contenida en la documentación oficial proporcionada por el solicitante del propio Avalúo y/o propietario del bien a valorar y/o entidad pública o privada solicitante del avalúo, la cual asumimos como correcta y se recibe de buena fe. Entre ella, podemos mencionar la escritura de propiedad o propiedad horizontal, certificado de libertad y tradición, entre otros. --- **El presente Avalúo es de USO exclusivo del(os) solicitante(s)** para el destino o propósito expresado en el mismo, por lo que no podrá ser utilizado para fines distintos. --- **La presente tasación no constituye un dictamen estructural, de cimentación, de hidrología, de suelos, de sismología,** o de cualquier otra rama de la ingeniería civil o la arquitectura, por lo tanto, no puede ser utilizado para fines relacionados con esas ramas ni se asume responsabilidad por vicios ocultos u otras características del inmueble que no puedan ser apreciadas en una visita normal de inspección física para efectos de tasación. Incluso cuando se aprecien algunas características que puedan constituir anomalías con respecto al estado de conservación normal -**según la vida útil consumida** de un inmueble o a su estructura, el valuador no asume mayor responsabilidad que así indicarlo cuando son detectadas, ya que aunque se presenten estados de conservación malos o ruinosos, es obligación del perito realizar la tasación según los criterios y normas vigentes y aplicables según el propósito del mismo. -- **No se han tenido** en cuenta en la elaboración del presente informe, posibles contingencias o afectaciones de orden jurídico, tales como: Titulación, Modos de Adquisición de Dominio, limitaciones de dominio, Contratos de Tenencia, Demandas Pendientes y en general cualquier asunto de carácter legal. El valor asignado se entiende como valor presente del inmueble tal y como se encontraba al momento de efectuar la visita de inspección. **Por tales motivos, el presente avalúo, no representa en ninguno de los casos un estudio de títulos.** --- Los valores comerciales asignados a los inmuebles, tienen que ver directamente con el área determinada en los documentos públicos suministrados por el interesado y/o áreas susceptibles de legalizar de acuerdo a la normatividad aplicable. --**Vigencia del avalúo: decretos 1420/1998 y 422/2000**, expedidos por el Ministerio de Hacienda y Crédito Público y ministerio de Desarrollo Económico, el presente avalúo tiene una **vigencia de un año**, contado desde la fecha expedición, siempre y cuando las condiciones físicas, intrínsecas, extrínsecas y normativas del inmueble valuado, no sufran cambios significativos, así como tampoco se presenten variaciones representativas del mercado inmobiliario comparable. Por otra parte, el **Decreto 145/2000**, "por medio del cual se establecen las condiciones de los créditos de vivienda individual a largo plazo, el avalúo practicado para tal fin, debe encontrarse dentro de los **seis (6) meses** anteriores al otorgamiento del crédito" --- **FAVORABILIDAD:** La finalidad de un proceso valuatorio, es dar valor, por tal motivo cuando se da un concepto de favorabilidad, este está sujeto al cumplimiento de las políticas exigidas por la entidad a la que se le está dirigiendo el avalúo, la cual establece los requisitos para dar un concepto, de acuerdo a los requerimientos internos de dicha entidad. La favorabilidad es un concepto independiente al valor del avalúo, el cual no se afecta por dicho concepto. NO es responsabilidad del perito y/o de Los Rosales dicho concepto, el cual se aporta de buena fe, es responsabilidad de a quien se dirige el avalúo verificar de acuerdo a sus políticas.

FINAL DEL INFORME AVALÚO LRCAJA-1094900525



PIN de Validación: bc320b12

<https://www.raa.org.co>

Corporación Autorregulador Nacional de Avaluadores - ANA

NIT: 800788814-2

Entidad Reconocida de Autorregulación mediante la Resolución 20810 de 2016 de la Superintendencia de Industria y Comercio

El señor(a) IVAN DARIO GARCIA ORDÓÑEZ, identificado(a) con la Cédula de ciudadanía No. 18488387, se encuentra inscrito(a) en el Registro Abierto de Avaluadores, desde el 11 de Abril de 2018 y se le ha asignado el número de evaluador AVAL-18488387.

Al ser expedido de esta certificado al registro del señor(a) IVAN DARIO GARCIA ORDÓÑEZ se encuentra **Activo y disponible** en las siguientes categorías y alcances:

AVALUO: LRCAJA-1094900525 M.I.: 280-200682	
<p>Categoría 1 Inmuebles Urbanos</p> <p>Alcance</p> <ul style="list-style-type: none"> Casas, apartamentos, edificios, oficinas, locales comerciales, talleres y bodegas situados total o parcialmente en áreas urbanas, las no clasificados en la estructura ecológica principal, las en suelo de expansión con plan parcial adoptado. <p>Fecha de inscripción: 11 Abr 2018 Régimen: Régimen Asociativo</p>	
<p>Categoría 2 Inmuebles Rurales</p> <p>Alcance</p> <ul style="list-style-type: none"> Talleres rurales con o sin construcciones, como viviendas, edificios, establos, galpones, cercas, sistemas de riego, drenaje, vías, adecuación de suelos, pozos, cultivos, plantaciones, las en suelo de expansión sin plan parcial adoptado, las para el aprovechamiento agropecuario y demás infraestructura de explotación situados totalmente en áreas rurales. <p>Fecha de inscripción: 07 Sep 2019 Régimen: Régimen Asociativo</p>	
<p>Categoría 3 Recursos Naturales y Suelos de Protección</p> <p>Alcance</p> <ul style="list-style-type: none"> Bienes ambientales, minas, yacimientos y explotaciones mineras. Las incluidas en la estructura ecológica principal, las definidas o contempladas en el Código de recursos Naturales Renovables y daños ambientales. <p>Fecha de inscripción: 07 Sep 2019 Régimen: Régimen Asociativo</p>	

Página 1 de 5

	 <p>Registro Abierto de Avalúos</p> <p>https://www.raa.org.co</p>	 <p>ANATIA INSTITUTO NACIONAL DE AVALUACIÓN</p> <p>https://www.ana.org.co</p> <p>Calle 99 No 7A - 37. 050.300</p> <p>Bogotá D.C. - Colombia</p> <p>Línea gratuita de atención A.N.A.</p> <p>En Bogotá: 595 67 66</p> <p>A Nivel Nacional: 01-8000 422 840</p>
<p>PIN de Validación: bc320b12</p>		
<p>Categoría 4 Obras de Infraestructura</p> <p>Alcance</p> <ul style="list-style-type: none"> Estructuras especiales para puentes, puentes, túneles, acueductos y conducciones, presas, aeropuertos, muelles y demás construcciones civiles de infraestructura similar. <p>Fecha de inscripción: 07 Sep 2023 Régimen: Régimen Positivo</p>		
<p>RAA AVALUO: LRCAJA-1094900525 M.I.: 280-200682</p> <p>Categoría 5 Edificios y Monumentos Arqueológicos y Monumentos Históricos</p> <p>Alcance</p> <ul style="list-style-type: none"> Edificaciones de conservación arquitectónica y monumentos históricos. <p>Fecha de inscripción: 07 Sep 2023 Régimen: Régimen Positivo</p>		
<p>Categoría 6 Inmuebles Especiales</p> <p>Alcance</p> <ul style="list-style-type: none"> Incluye centros comerciales, hoteles, colgios, hospitales, clínicas y avanza de obras. Incluye todos los inmuebles que no se clasifican dentro de los numerales anteriores. <p>Fecha de inscripción: 07 Sep 2023 Régimen: Régimen Positivo</p>		
<p>Categoría 7 Maquinaria Fija, Equipos y Maquinaria Móvil</p> <p>Alcance</p> <ul style="list-style-type: none"> Equipos eléctricos y mecánicos de uso en la industria, motores, subestaciones de planta, tableros eléctricos, equipos de generación, subestaciones de transmisión y distribución, equipos de infraestructura de transmisión y distribución, maquinaria de construcción, movimiento de tierra, y maquinaria para producción y proceso. Equipos de cómputo: Microcomputadoras, impresoras, monitores, módems y otros accesorios de estos equipos, redes, main frames, periféricos especiales y otros equipos accesorios de estos. Equipos de telefonía, electrocardiografía y radiocomunicación. Transporte Automotor: vehículos de transporte terrestre como automóviles, camiones, camionetas, buses, tractores, camiones y remolques, motocicletas, motoniveladoras, motoniveladoras, cuatrimotos, bicicletas y similares. <p>Fecha de inscripción: 07 Sep 2023 Régimen: Régimen Positivo</p>		
<p>Página 2 de 5</p>		



PIN de Validación: bc20tr12

<https://www.raa.org.co>

Categoría 8 Maquinaria y Equipos Especiales

Alcance

- Navas, aeronaves, trenes, locomotoras, vagones, ferrocarriles y cualquier medio de transporte diferente del automotor descrito en la clase anterior.

Fecha de Inscripción
07 Sep 2020

Régimen
Régimen Asociativo

Categoría 9 Obras de Arte, Orfebrería, Patrimoniales y Similares

RAA AVALUO: LRCAJA-1094900525 M.I.: 280-200682

Alcance

- Arte, joyas, orfebrería, artesanías, muebles con valor cultural, arqueológico, paleontológico y similares.

Fecha de Inscripción
07 Sep 2020

Régimen
Régimen Asociativo

Categoría 10 Samovianias y Animales

Alcance

- Samovianias, animales y muebles no clasificados en otra especialidad.

Fecha de Inscripción
07 Sep 2020

Régimen
Régimen Asociativo

Categoría 11 Activos Operacionales y Establecimientos de Comercio

Alcance

- Revalorización de activos, inventarios, materia prima, producto en proceso y producto terminado. Establecimientos de comercio.

Fecha de Inscripción
07 Sep 2020

Régimen
Régimen Asociativo

Categoría 12 Intangibles

Alcance

- Marcas, patentes, derechos empresariales, derechos autor, nombres comerciales, derechos deportivos, espectro radioeléctrico, fondo de comercio, prima comercial y otros similares.

	 RAA Registro Abierto de Avaluadores https://www.raa.org.co	 <small>ASOCIACIÓN NACIONAL DE REGULADORES DE AVALUADORES</small> https://www.ana.org.co Calle 99 No 7A - 37. 050.300 Bogotá D.C. - Colombia Líneas gratuitas de atención A.N.A. En Bogotá: 588 67 66 A Nivel Nacional: 01-8000 422 840
PIN de Validación: bc920b12 <div> <div>Fecha de Inscrición</div> <div>Regimen</div> </div> <div> <div>07 Sep 2020</div> <div>Regimen Asociativo</div> </div>		
<div> <div>Categoría 13 Intangibles Especiales</div> <div>Alcance</div> <div> <ul style="list-style-type: none"> • Daño emergente, lucro cesante, daño moral, servidumbres, derechos hereditales y litigiosos y demás daños de indemnización o cálculos compensatorios y cualquier otro daño no contemplado en las cláusulas anteriores. </div> </div> <div> <div>RAA AVALUO: LRCAJA-1094900525 M.I.: 280-200682</div> <div>Regimen Asociativo</div> <div>07 Sep 2020</div> </div>		
Los datos de contacto del Avaluador son: Ciudad: ARMENIA, QUINDÍO Dirección: ARMENIA, CALLE 25 NORTE #13-41 AP 405-A Teléfono: 3113323523 Correo Electrónico: arquivangarcia@gmail.com		
Títulos Académicos, Certificados de Aptitud Ocupacional y otros programas de formación: Técnico Laboral Por Competencias en Avalúos- Corporación Tecnológica Empresarial Arquitecto- La Universidad La Gran Colombia		
Que revisados los archivos de antecedentes de procesos disciplinarios de la ERA Corporación Autorregulador Nacional de Avaluadores - ANA; no aparece sanción disciplinaria alguna contra el(los) señor(ES) IVAN DARIO GARCIA ORDÓÑEZ, identificado(a) con Cédula de ciudadanía No. 10463387 El(los) señor(ES) IVAN DARIO GARCIA ORDÓÑEZ se encuentra(n) al día con el pago sus derechos de registro, así como con la cuota de autorregulación con Corporación Autorregulador Nacional de Avaluadores - ANA.		
Con el fin de que el destinatario pueda verificar este certificado se le asignó el siguiente código de QR, y puede escanearlo con un dispositivo móvil u otro dispositivo lector con acceso a Internet, descargando previamente una aplicación de digitalización de código QR que son gratuitas. La verificación también pueda efectuarse ingresando al PIN directamente en la página de RAA http://www.raa.org.co . Cualquier inconsistencia entre la información acá contenida y la que reporta la verificación con el código debe ser inmediatamente reportada a Corporación Autorregulador Nacional de Avaluadores - ANA.		
Página 4 de 5		



PIN de Validación: bc920b12



RAA
Registro Abierto de Avaluadores
<https://www.raa.org.co>



ANA
Asociación Nacional de Avaluadores de Colombia
<https://www.ana.org.co>
Calle 99 No 7A - 37. 050.300
Bogotá D.C. - Colombia
Línea gratuita de atención A.N.A.
En Bogotá: 580 07 00
A Nivel Nacional: 01-8000-422 840



PIN DE VALIDACIÓN
bc920b12

El presente certificado se expide en la República de Colombia de conformidad con la información que reposa en el Registro Abierto de Avaluadores RAA, a los dos (02) días del mes de Abril del 2024 y tiene vigencia de 90 días calendario, contados a partir de la fecha de expedición.

RAA AVALUO: LRCAJA-1094900525 M.I.: 280-200682

Firma: 
Alexandra Suarez
Representante Legal

Página 5 de 5