



QR validez del avalúo



AVALÚOS - CONSTRUCTORA - INTERVENTORIA
Informe de Valuación de un Inmueble de uso Vivienda Urbano

AVALUO: LRCAJA-1012386720			
Fecha del avalúo		Fecha de visita	25/04/2024
Dirigido a	Caja Promotora de Vivienda Militar y de Policía		
Dirección	KR 81F BIS 74 47 SUR		
Barrio	Los laureles		
Ciudad	Bogotá D.C.		
Departamento	Cundinamarca		
Propietario	YAMILE JIMENEZ DEVIA Y OTRO		

MIEMBROS DE LA LONJA DE BOGOTÁ-Oficina: CI 151 #18A-34 OF. 505 Bogotá; PBX: 6019159007 Ext. 101
Página web: www.losrosales.com Email: avaluos@losrosales.com
Bogotá D.C.-COLOMBIA



AVALÚOS - CONSTRUCTORA - INTERVENTORIA

Bogotá D.C.,

Señor(es):

Caja Promotora de Vivienda Militar y de Policía

Avalúo solicitado por: JONATAN ANDRERS VIRVIESCAS ANACONA

Ciudad

Apreciado(s) Señor(es)

Atendiendo su amable solicitud, adjunto a la presente le estamos enviando el informe de Valuación correspondiente al Valor de Mercado del bien inmueble de propiedad de **YAMILE JIMENEZ DEVIA Y OTRO** ubicado en la KR 81F BIS 74 47 SUR Los laureles, de la ciudad de Bogotá D.C..

Para la determinación del valor comercial del inmueble objeto de avalúo, de acuerdo con lo establecido en el Decreto 1420 del 24 de julio de 1998 y su correspondiente resolución reglamentaria Resolución 620 del 23 de septiembre de 2008 expedida por el Instituto Geográfico Agustín Codazzi, por la cual se establecen los procedimientos para los avalúos ordenados dentro del marco de la Ley 388 de 1997.

Según los criterios analizados, nuestro Avalúo arrojó un valor de \$155,761,120.00 pesos m/cte (Ciento cincuenta y cinco millones setecientos sesenta y un mil ciento veinte).

Atentamente,

Los Rosales Constructora Inmobiliaria S.A.S.

MIEMBROS DE LA LONJA DE BOGOTÁ-Oficina: Cl 151 #18A-34 OF. 505 Bogotá; PBX: 6019159007 Ext. 101
Página web: www.losrosales.com Email: avaluos@losrosales.com
Bogotá D.C.-COLOMBIA

LIQUIDACIÓN

VALOR COMERCIAL

Tipo de Área	Descripción	Área	Unidad	Valor unitario	%	Valor total
Area de Terreno	Lote	35.72	M2	\$1,826,000.00	41.87%	\$65,224,720.00
Area Construida	Casa	44.82	M2	\$2,020,000.00	58.13%	\$90,536,400.00
TOTALES					100%	\$155,761,120

Valor en letras
Ciento cincuenta y cinco millones setecientos sesenta y un mil ciento veinte Pesos Colombianos

Perito actuante

Jader Romero

JADER ANDRES ROMERO RODRIGUEZ
RAA Nro: AVAL-1018509913
C.C: 1018509913

VALORES/TIPO DE AREA.			INFORMACIÓN UVR	
	Terreno	Construcción	Valor UVR	1
Integral	4,360,614	3,475,259	Valor del avalúo en UVR	155,761,120.00
Proporcional	0	155,761,120	Valor asegurable	155,761,120
% valor proporcional	41.87	58.13	Tiempo esperado comercialización	12
Calificación garantía				
Observación calificación				
Observación	<p>Jurídica: La presente tasación no constituye un estudio de títulos, ni se asume responsabilidad por vicios ocultos u otras características del inmueble. Limitaciones al dominio: anotación Nro. 010 (Hipoteca), del certificado de tradición suministrado, se recomienda levantar antes de cualquier negociación.</p> <p>Garaje: El inmueble objeto de avalúo no cuenta con garaje, ni depósito.</p> <p>Entorno: No se observan afectaciones ambientales, de orden público o de seguridad negativas, más que las normales del municipio.</p> <p>Dependencia: Casa. Consta de: sala: 1, Comedor: 1, Cocina: Integral, Baño social: 1, Habitaciones: 3, Closet: 2, Estudio: 1, Zona ropas: 1, Ventilación: Bueno, Iluminación: Bueno</p> <p>Acabados: Acabados en aparente buen estado de conservación y mantenimiento en el momento de la visita.</p>			

GENERAL					
Código	LRCAJA-1012386720	Propósito	Modelo 8-14	Tipo avalúo	valor comercial
Datos del dirigido a:					
Dirigido A	Caja Promotora de Vivienda Militar y de Policía				
Tipo identificación	NIT.	Documento	NIT 860021967-7	Email	
Datos del solicitante:					
Solicitante	JONATAN ANDRERS VIRVIESCAS ANACONA				
Tipo identificación	C.C.	Documento	1012386720	Teléfono	3227612608
Email	jonatan.virviescas4097@correo.policia.gov.co				
Datos del propietario:					
Propietario	YAMILE JIMENEZ DEVIA Y OTRO				
Tipo identificación	C.C.	Documento	52760719	Ocupante	Arrendatario
Datos del inmueble objeto de avalúo:					
Dirección	KR 81F BIS 74 47 SUR				
Conjunto	Urbanización bosques de maryland II Etapa				
Ciudad	Bogotá D.C.	Departamento	Cundinamarca	Estrato	2
Sector	Urbano	Barrio	Los laureles	Ubicación	Terreno – Construcción
Tipo Inmueble	Casa	Tipo subsidio	VIS vivienda de interes Social	Sometido a PH	No
Observación	<p>Inmueble ubicado en: el barrio los laureles localidad de Bosa nomenclatura urbana KR 81F BIS 74-47 SUR CASA 2</p> <p>Al inmueble se llega así: se ingresa por avenida calle 75 sur sentido sur norte y giramos a la derecha por la carrera 81 y luego a la izquierda por calle 74 sur.</p> <p>Cuenta con servicios públicos (agua, energía y gas), contadores instalados y funcionales.</p>				

CARACTERISTICAS GENERALES					
Uso actual	Vivienda	Piso inmueble	2		
Clase inmueble	Unifamiliar	Otro		Método evaluación	METODO MERCADO Y REPOSICION
Justificación de Metodología	<p>Para la determinación del valor comercial del inmueble objeto de avalúo, de acuerdo con lo establecido en el Decreto 1420 del 24 de julio de 1998 y su correspondiente resolución reglamentaria Resolución 620 del 23 de septiembre de 2008 expedida por el Instituto Geográfico Agustín Codazzi, por la cual se establecen los procedimientos para los avalúos ordenados dentro del marco de la Ley 388 de 1997; se utiliza el siguiente (s) método(s):</p> <p>MÉTODO DE COMPARACIÓN O DE MERCADO: Es la técnica valuatoria que busca establecer el valor comercial del bien, a partir del estudio de las ofertas o transacciones recientes, de bienes semejantes y comparables al del objeto de avalúo. Tales ofertas o transacciones deberán ser clasificadas, analizadas e interpretadas para llegar a la estimación del valor comercial.</p> <p>MÉTODO DE COSTO DE REPOSICIÓN: Es el que busca establecer el valor comercial del bien objeto de avalúo a partir de estimar el costo total de la construcción a precios de hoy, un bien semejante al del objeto de avalúo, y restarle la depreciación acumulada. Para la depreciación de las construcciones se deben emplear modelos continuos y no los discontinuos o en escalera. Deberá adoptarse un sistema que tenga en cuenta la edad y el estado de conservación, tal como lo establece Fitto y Corvini.</p>				
ÁREAS JURÍDICAS			UND	VALOR	
AREA DE TERRENO			M2	35.72	
AREA CONSTRUIDA			M2	44.82	
ÁREAS CATASTRAL			UND	VALOR	
AREA DE TERRENO			M2	35.72	
AREA CONSTRUIDA			M2	52.3	
AVALUO CATASTRAL 2024			PESOS	\$64.765.000	
ÁREAS MEDIDAS EN VISITA			UND	VALOR	
AREA DE TERRENO			M2	35.75	
AREA CONSTRUIDA PISO 1			M2	35.75	
AREA CONSTRUIDA PISO 2			M2	35.75	
ÁREAS POR NORMA				VALOR	
Indice ocupación			1	35.72	
Indice construcción			2	71.44	
Forma Geometrica	rectangular	Frente	2.75		
Fondo	13.00	Relación frente fondo	1:4.7		
Perspectivas de valoración	De acuerdo a las condiciones del sector y a la dinámica de mercado del mismo, se consideran perspectivas de valoración medias				

Actualidad edificadora	Actualmente se desarrollan diferentes proyectos de propiedad horizontal, así mismo el desarrollo de la ampliación y adecuación de la avenida calle 75 sur.
Comportamiento Oferta y Demanda	Del análisis del segmento del mercado relativo a los inmuebles comparables con el que se valora se deduce que la oferta en la zona es media, y se considera que la demanda es media.

REGLAMENTACION URBANISTICA

Acuerdo Decreto	Decreto distrital No. 555 del 29 de Diciembre del 2021
Area Del Lote	35.75
Forma Del Lote	Regular
Topografia	Plana
# Unidades Predios(Predios subdivididos fisicamente)	0
Clasificacion Del Suelo	Urbano
Uso Principal Norma	Área de Actividad Estructurante - AAE - Receptora de actividades económicas
Uso Compatible Norma	Comercial
Uso Condicionado Norma	Dotacional
Uso Prohibido Norma	Industrial pesado
Tratamiento	Consolidación
Actuaciones Estrategicas	El predio no se encuentra en esta zona
Indice DeOcupacion	Resultante
Indice DeContruccion	1.3
Antejardin	0
AislamientoPosterior	4
Aislamiento Lateral	0
Altura Permitida	3 pisos
Densidad	N/A
Amenaza Riesgo Inundacion	Baja
Amenaza Riesgo Movimiento en masa	Baja
Suelos De Proteccion	El predio no se encuentra en esta zona
Patrimonio	El predio no se encuentra en esta zona
Observaciones Reglamentación urbanística:	Predio en tratamiento de consolidación, con altura máxima de 3 pisos. Observaciones: el predio en su actualidad no cumple con lo legalizado

en la escritura pública en la certificación catastral, en el impuesto predial y en el certificado de tradición y libertad, debido a que en la realidad el area construida es mucho mayor, tambien el area total del terreno no corresponde a las indicadas dentro de los linderos registrados en la escritura pública.

INFORMACIÓN JURÍDICA

ESCRITURAS

Nro. escritura	Tipo	Fecha	Notaria	Ciudad
788	EscrituraDePropiedad	27/05/2013	65	Bogotá D.C.

MATRÍCULAS

Nro. Matrícula	Fecha	Chip	Cédula catastral	Detalle
50S-40197471	22/03/2024	AAA0053NWKC	0045754628000000 00	Casa

Observación

La presente tasación no constituye un estudio de títulos, ni se asume responsabilidad por vicios ocultos u otras características del inmueble.
Limitaciones al dominio: anotación Nro. 010 (Hipoteca), del certificado de tradición suministrado, se recomienda levantar antes de cualquier negociación.

GARAJES Y DEPOSITOS

Observación

El inmueble objeto de avalúo no cuenta con garaje, ni depósito.

DEL ENTORNO

SERVICIOS PÚBLICOS			AMOBAMIENTO URBANO		
	Sector	Inmueble		Sector	
Energía	SI	SI	Alumbrado	SI	
Acueducto	SI	SI	Arborizacion	SI	
Alcantarillado	SI	SI	Alamedas	SI	
Gas	SI	SI	Ciclo rutas	SI	
CARACTERISTICAS					
Uso predominante	Residencial	Área de actividad	Residencial.	Demanda / Interés	Media
Estrato	2	Barrio legal	Si	Topografia	Plana
Transporte	Bueno	Condiciones de salubridad	Bueno		

EQUIPAMIENTO			VIAS, ANDENES Y SARDINELES		
	Nivel	Nivel Distancia		Sector	Conservación
Zonas recreativas	Bueno	0-100	Andenes	SI	Bueno
Áreas verdes	Regular	300-400	Sardineles	SI	Bueno
Estacionamiento	Bueno	0-100	Vías pavimentadas	SI	Bueno
Asistencial	Bueno	300-400	Tipo de vía	Peatonal	
Escolar	Bueno	300-400			
Comercial	Bueno	100-200			
IMPACTO AMBIENTAL					
Aire	NO	Basura	NO	Inseguridad	NO
Ruido	NO	Aguas	NO	Otro	NO
Observación:	No se observan afectaciones ambientales, de orden público o de seguridad negativas, más que las normales del municipio.				

ESTRUCTURA					
Estado de la conservación	Bueno	Estructura	Tradicional	Estructura reforzada	NO DISPONIBLE
Material construcción	Ladrillo	Tipo estructura	Mampostería Confinada		
Daños por Sismos	No disponibles	Ajustes sismos resistentes	NO	Cubierta	teja de fibrocemento
Fachada	ladrillo a la vista	Ancho fachada	0-3 metros	Irregularidad planta	No
Irregularidad altura	No	Tipología vivienda	Casa Continua	Otro tipología vivienda	
Año construcción	1994	Edad Inmueble	30 años	Vida útil	100 años
Estado construcción	Usada	%Avance	100		
Licencia construcción	No suministrada				
Observación	Estructura en aparente buen estado de conservación en el momento de la visita, no se observa grietas o fallas a simple vista. La presente tasación no constituye un dictamen estructural, de cimentación o de cualquier otra rama de la ingeniería civil o la arquitectura, por lo tanto, no puede ser utilizado para fines relacionados con esas ramas; ni se asume responsabilidad por vicios ocultos u otras características del inmueble que no puedan ser apreciadas en una visita normal de inspección física.				

DEPENDENCIAS					
INFORMACIÓN DEPENDENCIAS					
Sala	1	Comedor	1	Cocina	Integral
Baños Sociales	1	Patio interior	0	Habitaciones	3
Closet	2	Baños privados	0	Estar	0
Bodega	0	Estudio	1	Cuarto servicio	0

Baños servicio	0	Zona ropas	1	Local	0
Balcón	0	Jardin	No	Zona verde	No
Oficina	0	Ventilación	Bueno	Iluminación	Bueno
Observación	Casa. Consta de: sala: 1, Comedor: 1, Cocina: Integral, Baño social: 1, Habitaciones: 3, Closet: 2, Estudio: 1, Zona ropas: 1, Ventilación: Bueno, Iluminación: Bueno				

ACABADOS

	Sala	Comedor	Cocina	Baño	Piso	Techo	Muro	Carpintería
Calidad	Normal	Normal	Normal	Normal	Normal	Lujoso.	Normal	Normal
Estado	Bueno.	Bueno.	Bueno.	Bueno.	Bueno.	Bueno.	Bueno.	Bueno.
Observación	Acabados en aparente buen estado de conservación y mantenimiento en el momento de la visita.							

UBICACIÓN GEOGRÁFICA

Dirección: KR 81F BIS 74 47 SUR | Los laureles | Bogotá D.C. | Cundinamarca

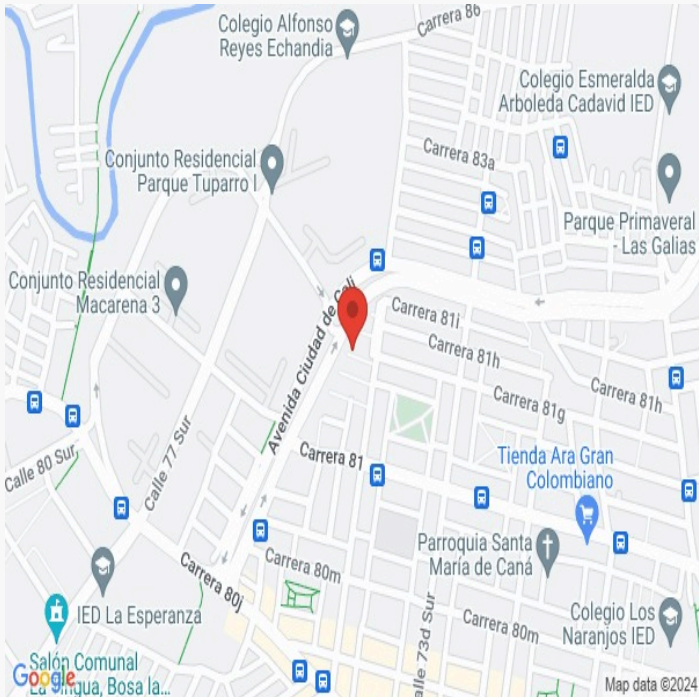
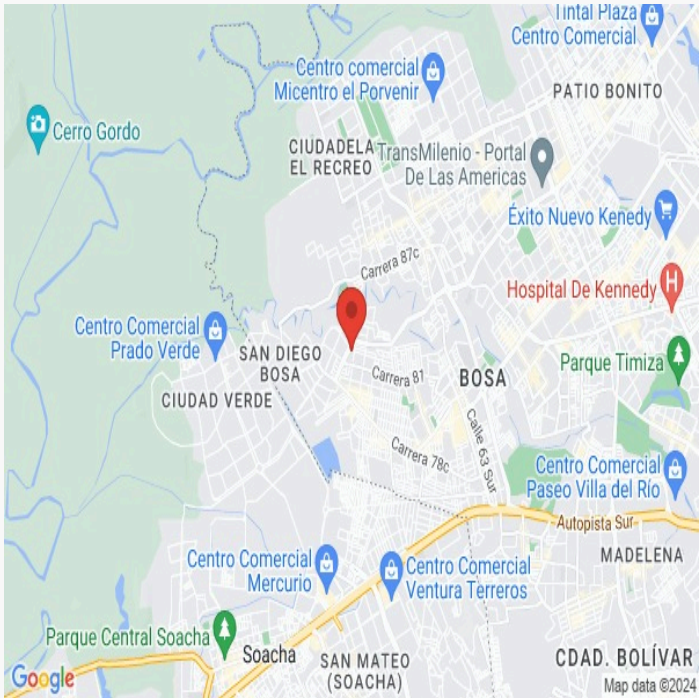

LATITUD

MAGNA SIRGAS: 4.61257759600005
GEOGRAFICAS : 4° 36' 45.2808''

LONGITUD

MAGNA SIRGAS: -74.200809146
GEOGRAFICAS : 74° 12' 2.9124''

MERCADO

#	DIRECCION	VALOR VENTA	NEG	VALOR DEPURADO	TELEFONO	TERRENO M2	TAMANO CONSTRUCCI ON M2	VALOR CONSTRUCCION M2	VALOR CONSTRUCCION
1	Bosa Laureles - Bogotá	\$270,000,000	0.95	\$256,500,000	3204447784	32	96	\$2,050,000	\$196,800,000
2	Bosa Laureles - Bogotá	\$285,000,000	0.95	\$270,750,000	3107595389	32	105	\$2,000,000	\$210,000,000
3	Bosa Laureles - Bogotá	\$220,000,000	0.95	\$209,000,000	3145150815	30	90	\$1,750,000	\$157,500,000
Del inmueble						35.72	44.82		

#	TOTAL SIN CONSTRUCCION	TERRENO M2	FACTOR TAMANO	FACTOR UBICACION	FACTOR HOMOLOGADO	RESULTADOS
1	\$59,700,000	\$1,865,625	1.0	1.0	1.00	\$1,865,625
2	\$60,750,000	\$1,898,438	1.0	1.0	1.00	\$1,898,438
3	\$51,500,000	\$1,716,667	1.0	1.0	1.00	\$1,716,667
					PROMEDIO	\$1,826,909.72
					DESV. STANDAR	\$96,872.66
					COEF. VARIACION	5.30%

TERRENO	ADOPTADOM2	\$1,826,000.00	AREA	35.72	TOTAL	\$65,224,720.00
CONSTRUCCION	ADOPTADOM2	\$2,020,000.00	AREA	44.82	TOTAL	\$90,536,400.00
VALOR TOTAL	\$155,761,120.00					

Observaciones:

Enlaces:

1 -<https://www.fincaraiz.com.co/inmueble/casa-en-venta/bosa-islandia/bogota/10461368>

2 -<https://www.fincaraiz.com.co/inmueble/casa-en-venta/bosa-los-naranjos/bogota/10600390>

3 -https://www.doomos.com.co/de/8397257_hermosas-casas-nuevas-en-venta-en-bogota-bosa-laureles.html?utm_source=litul-connect&utm_medium=referrer

REPOSICION

Depreciación Fitto y Corvini

Area construida total	
Area construida vendible	
Valor M2 construido	\$2,580,000
Valor reposición M2	\$0
Valor reposición presupuesto M2	\$2,580,000
Fuente	Construdata 209
Factor ajuste %	%
Valor reposición M2 ajustado	\$2,580,000
Calificación estado conservación	2
Vida útil	100
VetusTez	30
Edad en % de vida útil	30 %
Fito y corvin %	21.53 %
Valor reposición depreciado	\$2,024,526
Valor adoptado depreciado	\$2,020,000
Valor total	\$0

PLANO DE DISTRIBUCIÓN

Plano

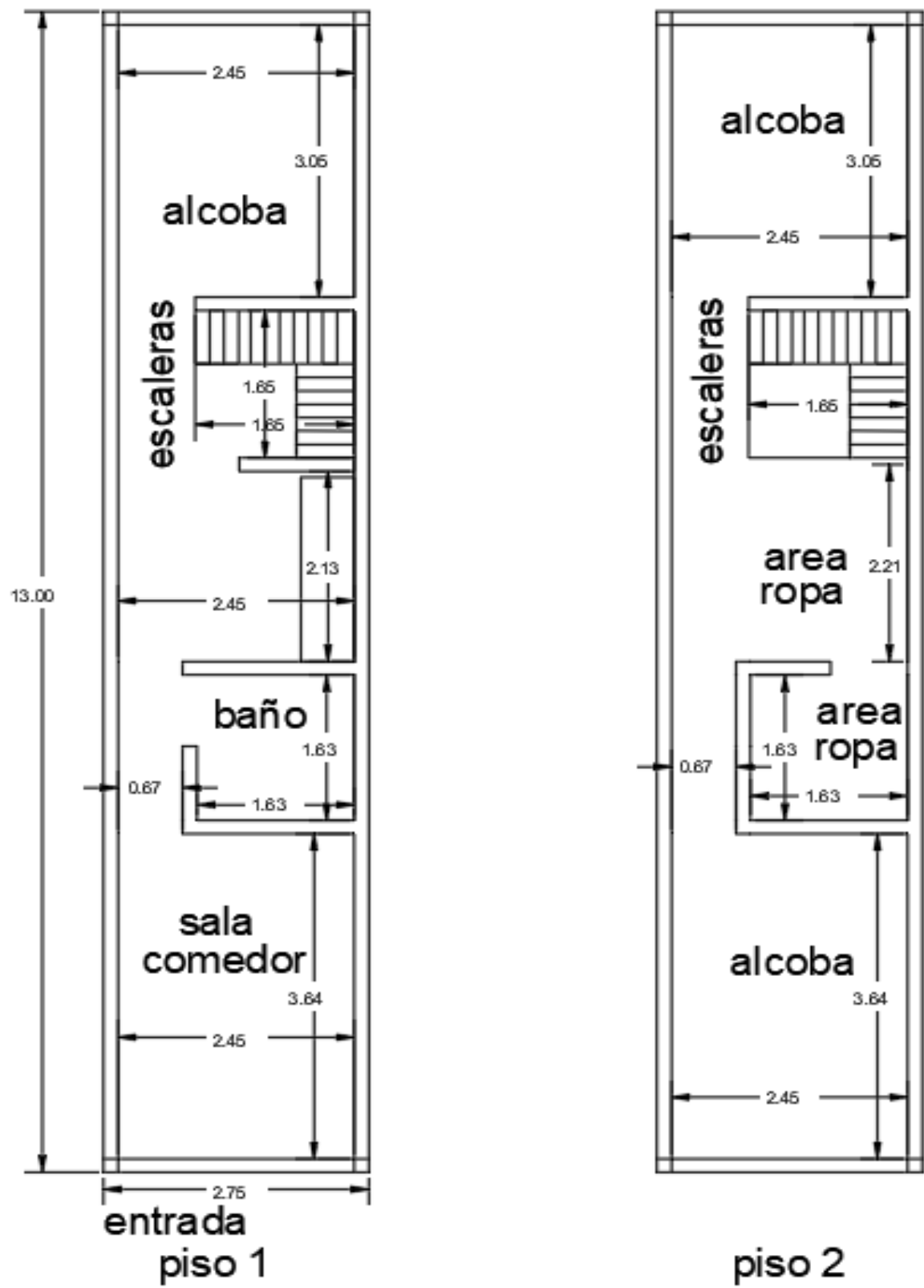

FOTOS General

Foto Selfie



Vía frente al inmueble



Entorno



Entorno



Contador de Energia



Contador de Agua



Contador de Gas



Fachada del Inmueble



FOTOS General

Nomenclatura



Nomenclatura



Sala Comedor

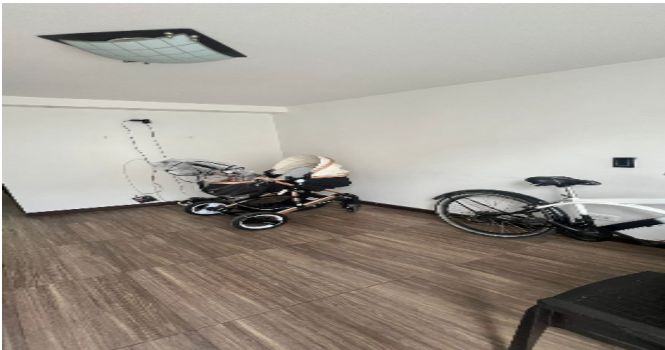

Sala Comedor



Cocina



Zona de Ropas



Escalera del inmueble



Estudio



FOTOS General

Hab. 1 o Habitación Principal



Habitación 2



Habitación 3

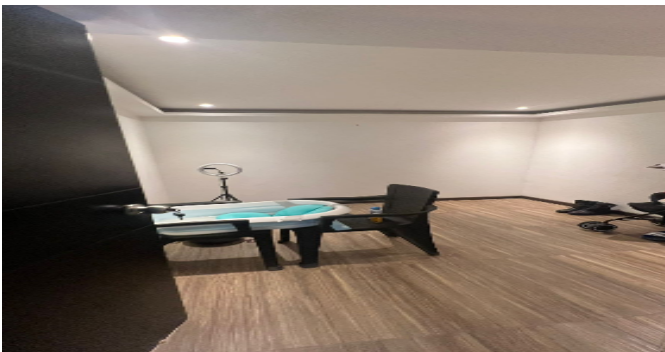

Baño Social 1



CONSIDERACIONES FINALES PARA EL INFORME DE AVALÚO

VOCABULARIO: **PRECIO:** Es un término que se utiliza para la cuantía que se solicita, ofrece o paga por un bien o servicio. El precio de venta es un hecho histórico. **COSTO:** es el precio pagado por los bienes y servicios o la cantidad exigida para crear o producir el bien o el servicio. **MERCADO:** un mercado es el entorno en el que se comercializan bienes y servicios entre compradores y vendedores a través de un mecanismo de precios. --- **AVALÚO:** Es el estudio o proceso mediante el cual se estima y documenta el valor de un bien o bien inmueble, servicio, actividad, cosa u objeto, de acuerdo a la apreciación personal expresada por un profesional que cuenta con los conocimientos técnicos, aplique normas y procedimientos generalmente aceptados en esta especialidad. --- **VALOR COMERCIAL:** Es el precio más probable en que se podría comercializar un bien, en las circunstancias prevalecientes a la fecha del avalúo, en un plazo razonable de exposición, en una transacción llevada a cabo entre un oferente y un demandante libre de presiones, bien informados.

ABREVIACIONES: **Apartamento:** APTO ó AP --- **TORRE:** TO --- **LOTE:** LO --- **CASA:** CS o CA --- **AVENIDA:** AV --- **CALLE:** CL --- **CARRERA:** CRA ó KR--- **Diagonal:** Diag. --- **Conjunto:** CJ --- **Edificio:** ED --- **Residencial:** Res --- **Etapas:** ET --- **SIN Estrato:** SE---**Matrícula inmobiliaria:** M.I.--- **Certificado de libertad y tradición:** CLT---- **SIN INFORMACIÓN:** S/I

----- **METODOLOGÍA:** Para la determinación del valor comercial del inmueble objeto de avalúo, de acuerdo con lo establecido en el **Decreto 1420 del 24 de julio de 1998** y su correspondiente resolución reglamentaria **Resolución 620 del 23 de septiembre de 2008** expedida por el Instituto Geográfico Agustín Codazzi, por la cual se establecen los procedimientos para los avalúos ordenados dentro del marco de la **Ley 388 de 1997:**

1. Método de comparación o de mercado: Es la técnica valuatoria que busca establecer el valor comercial del bien, a partir del estudio de las ofertas o transacciones recientes, de bienes semejantes y comparables al del objeto de avalúo. Tales ofertas o transacciones deberán ser clasificadas, analizadas e interpretadas para llegar a la estimación del valor comercial.

2. Método de capitalización de rentas o ingresos: Es la técnica valuatoria que busca establecer el valor comercial de un bien, a partir de las rentas o ingresos que se puedan obtener del mismo bien, o inmuebles semejantes y comparables por sus características físicas, de uso y ubicación, trayendo a valor presente la suma de los probables ingresos o rentas generadas en la vida remanente del bien objeto de avalúo, con una tasa de capitalización o interés.

3. Método de costo de reposición: Es el que busca establecer el valor comercial del bien objeto de avalúo a partir de estimar el costo total de la construcción a precios de hoy, un bien semejante al del objeto de avalúo, y restarle la depreciación acumulada. Para la depreciación de las construcciones se deben emplear modelos continuos y no los discontinuos o en escalera. Deberá adoptarse un sistema que tenga en cuenta la edad y el estado de conservación, tal como lo establece Fitto y Corvini.

4-) Método o técnica Residual: Es el que busca establecer el valor comercial del bien, normalmente para el terreno, a partir de estimar el monto total de las ventas de un proyecto de construcción, acorde con la reglamentación urbanística vigente y de conformidad con el mercado del bien final vendible, en el terreno objeto de avalúo. Este método (técnica) debe desarrollarse bajo el principio de mayor y mejor uso.

DECLARACION DE CUMPLIMIENTO

El valuador confirma que: el informe de valuación es confidencial para las partes, hacia quien está dirigido o sus asesores profesionales, para el propósito específico del encargo; no se acepta ninguna responsabilidad ante ninguna tercera parte, y el valuador no acepta ninguna responsabilidad por la utilización inadecuada del informe. Se prohíbe la publicación del informe en todo o en parte, o cualquier referencia al mismo, o a las cifras de valuación contenidas en él, o los nombres y afiliación profesional de los valuadores, sin el consentimiento escrito del Valuador. ---- **El profesional que firma** declara que no tiene hoy, ni espera tener en el futuro, interés en la propiedad valorada; ni participación en los usos que se hagan del avalúo, ni con las personas que participen en la operación. Ha inspeccionado el inmueble personalmente y/o su equipo de trabajo con RAA vigente, y la información es la observada; los inconvenientes y limitaciones que pueda tener el bien y su

vecindario, están mencionados. Además, se mantendrá un nivel de confidencialidad, acorde a las exigencias de **Los Rosales Constructora Inmobiliaria S.A.S.** ---No es responsabilidad del valuador, el uso de este informe, para un fin distinto al que fue solicitado. --- **La valuación se llevó a cabo conforme a un código de ética** y normas de conducta. El Valuador ha cumplido los requisitos de formación de su profesión. Se adjunta el registro RAA de evaluador en el presente informe. Las descripciones de hechos presentadas en el informe son correctas hasta donde el Valuador alcanza a conocer. Los análisis y resultados solamente se ven restringidos por las hipótesis y condiciones restrictivas que se describen en el informe.

CONDICIONANTES Y SALVEDADES AL AVALÚO

La compañía valuadora así como el valuador no serán responsables de la veracidad de la información urbanística que afecte o haya afectado el inmueble objeto del predio en el momento de la realización del avalúo. El evaluador deberá dejar consignadas las inconsistencias que observe. --- **La compañía valuadora** así como el valuador no serán responsables de la veracidad de la información y ubicación del bien, informada por el solicitante; los antecedentes de propiedad asentados en el presente Avalúo es la contenida en la documentación oficial proporcionada por el solicitante del propio Avalúo y/o propietario del bien a valorar y/o entidad pública o privada solicitante del avalúo, la cual asumimos como correcta y se recibe de buena fe. Entre ella, podemos mencionar la escritura de propiedad o propiedad horizontal, certificado de libertad y tradición, entre otros. --- **El presente Avalúo es de USO exclusivo del(os) solicitante(s)** para el destino o propósito expresado en el mismo, por lo que no podrá ser utilizado para fines distintos. --- **La presente tasación no constituye un dictamen estructural, de cimentación, de hidrología, de suelos, de sismología,** o de cualquier otra rama de la ingeniería civil o la arquitectura, por lo tanto, no puede ser utilizado para fines relacionados con esas ramas ni se asume responsabilidad por vicios ocultos u otras características del inmueble que no puedan ser apreciadas en una visita normal de inspección física para efectos de tasación. Incluso cuando se aprecien algunas características que puedan constituir anomalías con respecto al estado de conservación normal -**según la vida útil consumida** de un inmueble o a su estructura, el valuador no asume mayor responsabilidad que así indicarlo cuando son detectadas, ya que aunque se presenten estados de conservación malos o ruinosos, es obligación del perito realizar la tasación según los criterios y normas vigentes y aplicables según el propósito del mismo. -- **No se han tenido** en cuenta en la elaboración del presente informe, posibles contingencias o afectaciones de orden jurídico, tales como: Titulación, Modos de Adquisición de Dominio, limitaciones de dominio, Contratos de Tenencia, Demandas Pendientes y en general cualquier asunto de carácter legal. El valor asignado se entiende como valor presente del inmueble tal y como se encontraba al momento de efectuar la visita de inspección. **Por tales motivos, el presente avalúo, no representa en ninguno de los casos un estudio de títulos.** --- Los valores comerciales asignados a los inmuebles, tienen que ver directamente con el área determinada en los documentos públicos suministrados por el interesado y/o áreas susceptibles de legalizar de acuerdo a la normatividad aplicable. --**Vigencia del avalúo: decretos 1420/1998 y 422/2000**, expedidos por el Ministerio de Hacienda y Crédito Público y ministerio de Desarrollo Económico, el presente avalúo tiene una **vigencia de un año**, contado desde la fecha expedición, siempre y cuando las condiciones físicas, intrínsecas, extrínsecas y normativas del inmueble valuado, no sufran cambios significativos, así como tampoco se presenten variaciones representativas del mercado inmobiliario comparable. Por otra parte, el **Decreto 145/2000**, "por medio del cual se establecen las condiciones de los créditos de vivienda individual a largo plazo, el avalúo practicado para tal fin, debe encontrarse dentro de los **seis (6) meses** anteriores al otorgamiento del crédito" --- **FAVORABILIDAD:** La finalidad de un proceso valuatorio, es dar valor, por tal motivo cuando se da un concepto de favorabilidad, este está sujeto al cumplimiento de las políticas exigidas por la entidad a la que se le está dirigiendo el avalúo, la cual establece los requisitos para dar un concepto, de acuerdo a los requerimientos internos de dicha entidad. La favorabilidad es un concepto independiente al valor del avalúo, el cual no se afecta por dicho concepto. NO es responsabilidad del perito y/o de Los Rosales dicho concepto, el cual se aporta de buena fe, es responsabilidad de a quien se dirige el avalúo verificar de acuerdo a sus políticas.

FINAL DEL INFORME AVALÚO LRCAJA-1012386720



PIN de Validación: b6150b2f

<https://www.raa.org.co>

Corporación Autorregulador Nacional de Avaluadores - ANA

NIT: 800788814-2

Entidad Reconocida de Autorregulación mediante la Resolución 20810 de 2016 de la Superintendencia de Industria y Comercio

El señor(a) JADER ANDRES ROMERO RODRIGUEZ, identificado(a) con la Cédula de ciudadanía No. 1018538813, se encuentra inscrito(a) en el Registro Abierto de Avaluadores, desde el 01 de Febrero de 2021 y se le ha asignado el número de evaluador AVAL-1018538813.

Al ser inscrito en la expedición de este certificado al registro del señor(a) JADER ANDRES ROMERO RODRIGUEZ se encuentra inscrito en las siguientes categorías y alcances:

Categoría 1 Inmuebles Urbanos

Alcance

- Casas, apartamentos, edificios, oficinas, locales comerciales, talleres y bodegas situados total o parcialmente en áreas urbanas, lotes no clasificados en la estructura ecológica principal, lotes en suelo de expansión con plan parcial adoptado.

Fecha de inscripción
01 Feb 2021Regimen
Regimen Asociativo

Categoría 2 Inmuebles Rurales

Alcance

- Talleres rurales con o sin construcciones, como viviendas, edificios, establos, galpones, cercas, sistemas de riego, drenaje, vías, adecuación de suelos, pozos, cultivos, plantaciones, lotes en suelo de expansión sin plan parcial adoptado, lotes para el aprovechamiento agropecuario y demás infraestructura de explotación situados totalmente en áreas rurales.

Fecha de inscripción
01 Feb 2021Regimen
Regimen Asociativo

Categoría 3 Recursos Naturales y Suelos de Protección

Alcance

- Bienes ambientales, minas, yacimientos y explotaciones mineras. Lotes incluidos en la estructura ecológica principal, lotes definidos o contemplados en el Código de recursos Naturales Renovables y daños ambientales.

Fecha de inscripción
01 Feb 2021Regimen
Regimen Asociativo

Página 1 de 5

	 RAA Registro Abierto de Avalúos https://www.raa.org.co	 <small>AGENCIA NACIONAL DE REGISTROS DE LA GUAYANA FRANCESA</small> https://www.ana.org.fr Calle 99 No 7A - 31 050 300 Bogotá D.C. - Colombia Línea gratuita de atención A.N.A. En Bogotá: 505 07 00 A Nivel Nacional: 01 8000 422 840
PIN de Validación: b650b2f		
<p>Categoría 4 Obras de Infraestructura</p> <p>Alcance</p> <ul style="list-style-type: none"> Estructuras especiales para puentes, puentes, túneles, acueductos y conducciones, presas, aeropuertos, muelles y demás construcciones civiles de infraestructura similar. <p>Fecha de inscripción: 01 Feb 2021 Régimen: Régimen Propietario</p>		
<p>RAA AVALUO: LRCAJA-1012386720 M.I.: 50S-40197471</p> <p>Categoría 5 Edificios, Monumentos Arqueológicos y Monumentos Históricos</p> <p>Alcance</p> <ul style="list-style-type: none"> Edificaciones de conservación arquitectónica y monumentos históricos. <p>Fecha de inscripción: 01 Feb 2021 Régimen: Régimen Propietario</p>		
<p>Categoría 6 Inmuebles Especiales</p> <p>Alcance</p> <ul style="list-style-type: none"> Incluye centros comerciales, hoteles, colegios, hospitales, clínicas y avanza de obras. Incluye todos los inmuebles que no se clasifiquen dentro de los numerales anteriores. <p>Fecha de inscripción: 01 Feb 2021 Régimen: Régimen Propietario</p>		
<p>Categoría 7 Maquinaria Fija, Equipos y Maquinaria Móvil</p> <p>Alcance</p> <ul style="list-style-type: none"> Equipos eléctricos y mecánicos de uso en la industria, motores, subestaciones de planta, tableros eléctricos, equipos de generación, subestaciones de transmisión y distribución, equipos de infraestructura de transmisión y distribución, maquinaria de construcción, movimiento de tierra, y maquinaria para producción y proceso. Equipos de cómputo: Microcomputadoras, impresoras, monitores, módems y otros accesorios de estos equipos, redes, main frames, periféricos especiales y otros equipos accesorios de estos. Equipos de telefonía, electrocardiografía y radiocomunicación. Transporte Automotor: vehículos de transporte terrestre como automóviles, camiones, camiones, buses, tractores, camiones y remolques, motocicletas, motocicletas, motocicletas, cuatrimotos, bicicletas y similares. <p>Fecha de inscripción: 01 Feb 2021 Régimen: Régimen Propietario</p>		
Página 2 de 5		



PIN de Validación: b6160b2f

Categoría 8 Maquinaria y Equipos Especiales

Alcance

- Navas, aeronaves, trenes, locomotoras, vagones, teleféricos y cualquier medio de transporte diferente del automotor descrito en la clase anterior.

Fecha de inscripción
01 Feb 2021

Régimen
Régimen Asociado

Categoría 9 Obras de Arte, Orfebrería, Patrimonial y Similares

RAA AVALUO: LRCAJA-1012386720 M.I.: 50S-40197471

Alcance

- Arte, joyas, orfebrería, artesanías, muebles de arte, muebles culturales, arqueológicos, paleontológicos y similares.

Fecha de inscripción
01 Feb 2021

Régimen
Régimen Asociado

Categoría 10 Samovianos y Animales

Alcance

- Samovianos, animales y muebles no clasificados en otra especialidad.

Fecha de inscripción
01 Feb 2021

Régimen
Régimen Asociado

Categoría 11 Activos Operacionales y Establecimientos de Comercio

Alcance

- Revalorización de activos, inventarios, materia prima, producto en proceso y producto terminado. Establecimientos de comercio.

Fecha de inscripción
01 Feb 2021





Régimen
Régimen Asociado

Categoría 12 Intangibles

Alcance

- Marcas, patentes, secretos empresariales, derechos autor, nombres comerciales, derechos deportivos, espectro radioeléctrico, fondo de comercio, prima comercial y otros similares.

	 RAA Registro Abierto de Avaluadores https://www.raa.org.co	 <small>ASOCIACIÓN NACIONAL DE AVALUADORES</small> https://www.ana.org.co Calle 99 No 7A - 37. 050.300 Bogotá D.C. - Colombia Línea gratuita de atención A.N.A. En Bogotá: 505 07 00 A Nivel Nacional: 01-8000-422 840
PIN de Validación: ba160b2f <div> <div>Fecha de Inscrición</div> <div>01 Feb 2021</div> <div>Regimen</div> <div>Regimen Asociativo</div> </div>		
<div> <div>Categoría 13 Intangibles Especiales</div> <div>Alcance</div> <ul style="list-style-type: none"> • Daño emergente, lucro cesante, daño moral, servidumbres, derechos hereditarios y litigiosos y demás derechos de indemnización o cálculos compensatorios y cualquier otro derecho no contemplado en las cláusulas anteriores. </div> <div> <div>RAA AVALUO: LRCAJA-1012386720 M.I.: 50S-40197471</div> <div>Regimen</div> <div>Regimen Asociativo</div> <div>01 Feb 2021</div> </div>		
Los datos de contacto del Avaluador son: Ciudad: BOGOTÁ, BOGOTÁ DC Dirección: KRA 88 C # 18-87 Teléfono: 9105123084 Correo Electrónico: jarama.rob@gmail.com		
Títulos Académicos, Certificados de Aptitud Ocupacional y otros programas de formación: Técnico Laboral Por Competencias en Avalúos - Centro de Altos Estudios Inmobiliarios		
Que revisados los archivos de antecedentes de procesos disciplinarios de la ERA Corporación Autorregulador Nacional de Avaluadores - ANA; no aparece sanción disciplinaria alguna contra el(los) señor(ES) JADER ANDRÉS ROMERO RODRIGUEZ, identificado(a) con Cédula de ciudadanía No. 1018509913. El(los) señor(ES) JADER ANDRÉS ROMERO RODRIGUEZ se encuentra al día con el pago sus derechos de registro, así como con la cuota de autorregulación con Corporación Autorregulador Nacional de Avaluadores - ANA.		
Con el fin de que el destinatario pueda verificar este certificado se le asignó el siguiente código de QR, y puede escanearlo con un dispositivo móvil u otro dispositivo lector con acceso a Internet, descargando previamente una aplicación de digitalización de código QR que son gratuitas. La verificación también pueda efectuarse ingresando al PIN directamente en la página de RAA http://www.raa.org.co . Cualquier inconsistencia entre la información acá contenida y la que reporta la verificación con el código debe ser inmediatamente reportada a Corporación Autorregulador Nacional de Avaluadores - ANA.		
<div>Página 4 de 5</div>		

	 Registro Abierto de Avaluadores https://www.raa.org.co	 Asociación Nacional de Avaluadores de Colombia https://www.ana.org.co Calle 99 No 7A - 37. 050.300 Bogotá D.C. - Colombia Línea gratuita de atención A.N.A. En Bogotá: 588 67 66 A Nivel Nacional: 01-8000 422 840
PIN de Validación: ba150b2f		
	PIN DE VALIDACIÓN ba150b2f	
<p>El presente certificado se expide en la República de Colombia de conformidad con la información que reposa en el Registro Abierto de Avaluadores RAA, a los dos (02) días del mes de Abril del 2024 y tiene vigencia de 90 días calendario, contados a partir de la fecha de expedición.</p>		
<p>RAA AVALUO: LRCAJA-1012386720 M.I.: 50S-40197471</p> <p> Firma: <u>Alexandra Suarez</u> Representante Legal</p>		
Página 5 de 5		