



QR validez del avalúo



AVALÚOS - CONSTRUCTORA - INTERVENTORIA
Informe de Valuación de un Inmueble de uso Vivienda Urbano

AVALUO: LRCAJA-1118844920			
Fecha del avalúo		Fecha de visita	23/04/2024
Dirigido a	Caja Promotora de Vivienda Militar y de Policía		
Dirección	CALLE 121 # 7-65 CO TORREON QUINTA AV ET 3 MULTIFAMILAIR BIS BARR EL SALADO APTO 403 PISO 4 TO 1		
Barrio	SALADO		
Ciudad	Ibagué		
Departamento	Tolima		
Propietario	JOSE MIGUEL ORJUELA CRUZ		

MIEMBROS DE LA LONJA DE BOGOTÁ-Oficina: CI 151 #18A-34 OF. 505 Bogotá; PBX: 6019159007 Ext. 101
Página web: www.losrosales.com Email: avaluos@losrosales.com
Bogotá D.C.-COLOMBIA



AVALÚOS - CONSTRUCTORA - INTERVENTORIA

Bogotá D.C.,

Señor(es):

Caja Promotora de Vivienda Militar y de Policía

Avalúo solicitado por: DEIVIS ALEXANDER PARRA DUARTE

Ciudad

Apreciado(s) Señor(es)

Atendiendo su amable solicitud, adjunto a la presente le estamos enviando el informe de Valuación correspondiente al Valor de Mercado del bien inmueble de propiedad de **JOSE MIGUEL ORJUELA CRUZ** ubicado en la CALLE 121 # 7-65 CO TORREON QUINTA AV ET 3 MULTIFAMILAIR BIS BARR EL SALADO APTO 403 PISO 4 TO 1 SALADO, de la ciudad de Ibagué.

Para la determinación del valor comercial del inmueble objeto de avalúo, de acuerdo con lo establecido en el Decreto 1420 del 24 de julio de 1998 y su correspondiente resolución reglamentaria Resolución 620 del 23 de septiembre de 2008 expedida por el Instituto Geográfico Agustín Codazzi, por la cual se establecen los procedimientos para los avalúos ordenados dentro del marco de la Ley 388 de 1997.

Según los criterios analizados, nuestro Avalúo arrojó un valor de \$150,038,000.00 pesos m/cte (Ciento cincuenta millones treinta y ocho mil).

Atentamente,

Los Rosales Constructora Inmobiliaria S.A.S.

MIEMBROS DE LA LONJA DE BOGOTÁ-Oficina: Cl 151 #18A-34 OF. 505 Bogotá; PBX: 6019159007 Ext. 101

Página web: www.losrosales.com Email: avaluos@losrosales.com

Bogotá D.C.-COLOMBIA

LIQUIDACIÓN

VALOR COMERCIAL

Tipo de Área	Descripción	Área	Unidad	Valor unitario	%	Valor total
Area Privada	APTO 404 TORRE 1	52	M2	\$2,646,500.00	91.72%	\$137,618,000.00
Area Privada	GARAJE N. 84 SÓTANO NIVEL 2	10.35	M2	\$1,200,000.00	8.28%	\$12,420,000.00
TOTALES					100%	\$150,038,000

Valor en letras
Ciento cincuenta millones treinta y ocho mil Pesos Colombianos

Perito actuante

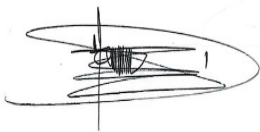

HERNEY SANTANILLA CAMPOS
RAA Nro:
C.C: 79369058

VALORES/TIPO DE AREA.			INFORMACIÓN UVR	
	Terreno	Construcción	Valor UVR	1
Integral	0	0	Valor del avalúo en UVR	150,038,000.00
Proporcional	0	150,038,000	Valor asegurable	150,038,000
% valor proporcional		100	Tiempo esperado comercialización	6
Calificación garantía				
Observación calificación				
Observación				

GENERAL					
Código	LRCAJA-1118844920	Propósito	Modelo 8-14	Tipo avalúo	valor comercial
Datos del dirigido a:					
Dirigido A	Caja Promotora de Vivienda Militar y de Policía				
Tipo identificación	NIT.	Documento	NIT 860021967-7	Email	
Datos del solicitante:					
Solicitante	DEIVIS ALEXANDER PARRA DUARTE				
Tipo identificación	C.C.	Documento	1118844920	Teléfono	3209450354
Email	deivis.parra5171@correo.policia.gov.co				
Datos del propietario:					
Propietario	JOSE MIGUEL ORJUELA CRUZ				
Tipo identificación	C.C.	Documento	93385397	Ocupante	Desocupado
Datos del inmueble objeto de avalúo:					
Dirección	CALLE 121 # 7-65 CO TORREON QUINTA AV ET 3 MULTIFAMILAIR BIS BARR EL SALADO APTO 403 PISO 4 TO 1				
Conjunto	TORREON QUINTA AVENIDA				
Ciudad	Ibagué	Departamento	Tolima	Estrato	3
Sector	Urbano	Barrio	SALADO	Ubicación	Construcción
Tipo Inmueble	Apartamento	Tipo subsidio	VIS vivienda de interes Social	Sometido a PH	Si
Observación	El conjunto residencial donde se encuentra el apartamento objeto de éste avalúo se localiza en la calle 121 N.7-65 del barrio Salado y tiene acceso por la carrera 5ta Cuenta con servicios públicos (agua, energía y gas), contadores instalados y funcionales.				

CARACTERISTICAS GENERALES

Uso actual	Vivienda	Piso inmueble	4																																
Clase inmueble	Multifamiliar	Otro		Método evaluación	MERCADO																														
Justificación de Metodología	Para la determinación del valor comercial del inmueble objeto de avalúo, de acuerdo con lo establecido en el Decreto 1420 del 24 de julio de 1998 y su correspondiente resolución reglamentaria Resolución 620 del 23 de septiembre de 2008 expedida por el Instituto Geográfico Agustín Codazzi, por la cual se establecen los procedimientos para los avalúos ordenados dentro del marco de la Ley 388 de 1997 ; se utiliza el siguiente (s) método(s): MÉTODO DE COMPARACIÓN O DE MERCADO: Es la técnica valuatoria que busca establecer el valor comercial del bien, a partir del estudio de las ofertas o transacciones recientes, de bienes semejantes y comparables al del objeto de avalúo. Tales ofertas o transacciones deberán ser clasificadas, analizadas e interpretadas para llegar a la estimación del valor comercial.																																		
<table><tr><th>ÁREAS JURÍDICAS</th><th>UND</th><th>VALOR</th><th>ÁREAS CATASTRAL</th><th>UND</th><th>VALOR</th></tr><tr><td>AREA CONSTRUIDA</td><td>M2</td><td>57.55</td><td>AREA</td><td>M2</td><td>52</td></tr><tr><td>AREA PRIVADA</td><td>M2</td><td>51.58</td><td>AVALUO CATASTRAL 2024</td><td>PESOS</td><td>60460000</td></tr><tr><td>AREA LIBRE PRIVADA</td><td>M2</td><td></td><td></td><td></td><td></td></tr><tr><td>AREA LIBRE COMUN</td><td>M2</td><td>5.97</td><td></td><td></td><td></td></tr></table>						ÁREAS JURÍDICAS	UND	VALOR	ÁREAS CATASTRAL	UND	VALOR	AREA CONSTRUIDA	M2	57.55	AREA	M2	52	AREA PRIVADA	M2	51.58	AVALUO CATASTRAL 2024	PESOS	60460000	AREA LIBRE PRIVADA	M2					AREA LIBRE COMUN	M2	5.97			
ÁREAS JURÍDICAS	UND	VALOR	ÁREAS CATASTRAL	UND	VALOR																														
AREA CONSTRUIDA	M2	57.55	AREA	M2	52																														
AREA PRIVADA	M2	51.58	AVALUO CATASTRAL 2024	PESOS	60460000																														
AREA LIBRE PRIVADA	M2																																		
AREA LIBRE COMUN	M2	5.97																																	
<table><tr><th>ÁREAS MEDIDAS EN VISITA</th><th>UND</th><th>VALOR</th><th>ÁREAS VALORADAS</th><th>UND</th><th>VALOR</th></tr><tr><td>AREA PRIVADA MEDIDA</td><td>M2</td><td>51.58</td><td>AREA PRIVADA VALORADA</td><td>M2</td><td>51.58</td></tr><tr><td>AREA LIBRE MEDIDA</td><td>M2</td><td>5.97</td><td>AREA LIBRE PRIVADA</td><td>M2</td><td>5.97</td></tr></table>						ÁREAS MEDIDAS EN VISITA	UND	VALOR	ÁREAS VALORADAS	UND	VALOR	AREA PRIVADA MEDIDA	M2	51.58	AREA PRIVADA VALORADA	M2	51.58	AREA LIBRE MEDIDA	M2	5.97	AREA LIBRE PRIVADA	M2	5.97												
ÁREAS MEDIDAS EN VISITA	UND	VALOR	ÁREAS VALORADAS	UND	VALOR																														
AREA PRIVADA MEDIDA	M2	51.58	AREA PRIVADA VALORADA	M2	51.58																														
AREA LIBRE MEDIDA	M2	5.97	AREA LIBRE PRIVADA	M2	5.97																														
Perspectivas de valoración	De acuerdo a las condiciones del sector y a la dinámica de mercado del mismo, se consideran perspectivas de valoración medias																																		
Actualidad edificadora	No se observó actividad edificadora en su entorno inmediato.																																		
Comportamiento Oferta y Demanda	Del análisis del segmento del mercado relativo a los inmuebles comparables con el que se valora se deduce que la oferta en la zona es media, y se considera que la demanda es media.																																		
Reglamentación urbanística:	Inmueble objeto de avalúo sometido a propiedad horizontal: Escritura N. 2441 del 07 de Noviembre del 2023 de la Notaria cuarta de Ibague.																																		

INFORMACIÓN JURÍDICA

ESCRITURAS

Nro. escritura	Tipo	Fecha	Notaria	Ciudad
2441	EscrituraPH	01/11/2023	CUARTA	Ibagué

MATRÍCULAS

Nro. Matrícula	Fecha	Coeficiente	Cédula catastral	Detalle
350-246785	30/10/2023		7300101091469073 8902	CLT APARTAMENTO

Observación

En la fecha del avalúo, el solicitante aportó el certificado de libertad de fecha 30 de octubre del 2023 y manifestó que el certificado vigente se encuentra en la notaria cuarta donde se adelanto ya el tramite de escrituras, y lo pasarán para radicar en caja de honor.

GARAJES Y DEPOSITOS

INFORMACIÓN GARAJES

Número	Tipo	Matrícula	Area(mts 2)	Unidad	Capacida d	Forma	Cubierto	Servidum bre	Total Garajes
84	Privado	350-246785	10.35	Mt2	Sencillo	Paralelo	Si	NO	1

Observación

El apartamento cuenta con el garaje N. 84 ubicado en el sótano segundo nivel.

DEL ENTORNO

SERVICIOS PÚBLICOS			AMOBILAMIENTO URBANO	
	Sector	Inmueble		Sector
Energía	SI	SI	Alumbrado	SI
Acueducto	SI	SI	Arborizacion	SI
Alcantarillado	SI	SI	Alamedas	NO
Gas	SI	SI	Ciclo rutas	NO

CARACTERISTICAS

Uso predominante	Residencial	Área de actividad	Residencial.	Demanda / Interés	Media
Estrato	3	Barrio legal	Si	Topografia	Plana
Transporte	Bueno	Condiciones de salubridad	Bueno		
EQUIPAMIENTO			VIAS, ANDENES Y SARDINELES		
	Nivel	Nivel Distancia		Sector	Conservación
Zonas recreativas	Bueno	0-100	Andenes	SI	Bueno
Áreas verdes	Bueno	0-100	Sardineles	SI	Bueno
Estacionamiento	Bueno	0-100	Vías pavimentadas	SI	Bueno
Asistencial	Bueno	300-400	Tipo de vía	Asfaltada	
Escolar	Bueno	0-100			
Comercial	Bueno	100-200			
IMPACTO AMBIENTAL					
Aire	NO	Basura	NO	Inseguridad	NO
Ruido	NO	Aguas	NO	Otro	NO
Observación:	En el sector se observa actividad comercial orientada al envío de paquetería como lo son servientrega e interrapidísimo, y otro tipo de comercio de alto y bajo impacto, existen otros proyectos de vivienda en conjuntos cerrados.				
PROPIEDAD HORIZONTAL					
Escritura de Propiedad Horizontal	2441		Fecha escritura	07/11/2023	
Notaria escritura	CUARTA		Ciudad escritura	IBAGUE	
Valor administración	120000	Total unidades	620	Terraza comunal	No
Ubicación	Apartamento Interior	# Pisos edificio	5	Porteria	Si
Horario vigilancia	24 horas	Tanque	Si	Cancha	Si

Zonas verdes	Si	Shut	Si	Citófono	Si
Aire acondicionado	No	Teatrino	No	Sauna	No
Club	No	Bomba eyectora	No	Gimnasio	No
Bicicletero	Si	Garaje visitante	Si	Golfito	No
Calefacción	No	Planta eléctrica	Si	Jardín infantil	Si
Piscinas	Si	Ascensores	No	#Ascensores	
#Sotanos	2				
Observación	Escritura: 2441, Fecha escritura: 07/11/2023, Notaría escritura: CUARTA, Ciudad escritura: IBAGUE, Administración: 120000, Total unidades: 620, Ubicación: Apartamento Interior, Nro. Pisos: 5, Portería: Si, Horario vigilancia: 24 horas, Tanque: Si, Cancha: Si, Zonas verdes: Si, Shut: Si, Citófono: Si, Biciclétro: Si, Garaje visitante: Si, Planta eléctrica: Si, Jardín infantil: Si, Piscina: Si, Nro. Sótanos: 2, Ascensores: No				

ESTRUCTURA					
Estado de la conservación	Bueno	Estructura	Tradicional	Estructura reforzada	SI
Material construcción	Ladrillo	Tipo estructura	Porticos:Vigas_Columnas		
Daños por Sismos	NO	Ajustes sismos resistentes	SI	Cubierta	Placa de concreto
Fachada	otro	Ancho fachada	Mayor 9 metros	Irregularidad planta	No
Irregularidad altura	No	Tipologia vivienda	Edificio en Altura - Piso en bloque aislado	Otro tipologia vivienda	
Año construcción	2017	Edad Inmueble	7 años	Vida útil	100 años
Estado construcción	Usada	%Avance	100%		
Licencia construcción					
Observación	Estructura en aparente buen estado de conservación en el momento de la visita, no se observa grietas o fallas a simple vista. La presente tasación no constituye un dictamen estructural, de cimentación o de cualquier otra rama de la ingeniería civil o la arquitectura, por lo tanto, no puede ser utilizado para fines relacionados con esas ramas; ni se asume responsabilidad por vicios ocultos u otras características del inmueble que no puedan ser apreciadas en una visita normal de inspección física.				

DEPENDENCIAS					
INFORMACIÓN DEPENDENCIAS					
Sala	1	Comedor	1	Cocina	Sencilla
Baños Sociales	1	Patio interior	0	Habitaciones	3
Closet	3	Baños privados	1	Estar	0
Bodega	0	Estudio	1	Cuarto servicio	0

Baños servicio	0	Zona ropas	1	Local	0
Balcón	1	Jardin	No	Zona verde	No
Oficina	0	Ventilación	Bueno	Iluminación	Bueno
Observación	Apartamento. Consta de: sala: 1, Comedor: 1, Cocina: Sencilla, Baño social: 1, Habitaciones: 3, Closet: 3, Baño privado: 1, Estudio: 1, Zona ropas: 1, Balcón: 1, Ventilación: Bueno, Iluminación: Bueno				

ACABADOS

	Sala	Comedor	Cocina	Baño	Piso	Techo	Muro	Carpintería
Calidad	Normal	Normal	Normal	Normal	Normal	Normal	Normal	Normal
Estado	Bueno.	Bueno.	Bueno.	Bueno.	Bueno.	Bueno.	Bueno.	Bueno.
Observación	Acabados en aparente buen estado de conservación y mantenimiento en el momento de la visita.							

UBICACIÓN GEOGRÁFICA

Dirección: CALLE 121 # 7-65 CO TORREON QUINTA AV ET 3 MULTIFAMILIAR BIS BARR EL SALADO APTO 403 PISO 4 TO 1 | SALADO | Ibagué | Tolima

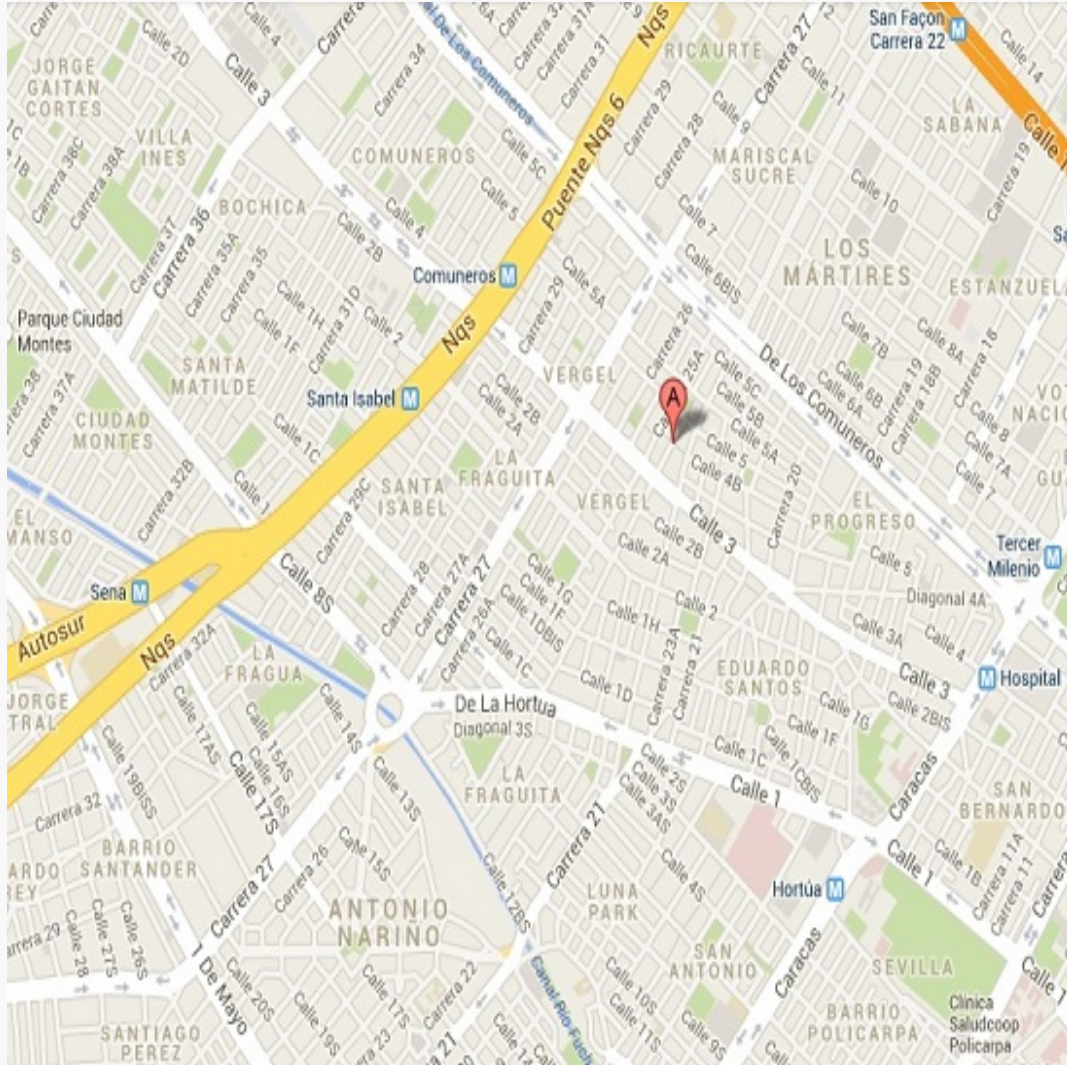

LATITUD

MAGNA SIRGAS: 4.445014

GEOGRAFICAS : 4° 26' 42.0498''

LONGITUD

MAGNA SIRGAS: -75.161609

GEOGRAFICAS : 75° 9' 41.7918''

MERCADO

#	DIRECCION	# PISO	VALOR VENTA	NEG	VALOR DEPURADO	# GARAJE	VALOR UNIDAD GARAJE	# DEPOSITO Y OTROS	VALOR DEPOSITO Y OTROS	VALOR M2	TELEFONO
1	APTO QUINTA AVENIDA	5	\$160,000,000	0.95	\$152,000,000	1	\$12,000,000		\$	\$2,692,307.69	3246820249
2	APTO QUINTA AVENIDA	2	\$160,000,000	0.95	\$152,000,000	1	\$12,000,000		\$	\$2,692,307.69	3123834468
3	APTO QUINTA AVENIDA	3	\$160,000,000	0.95	\$152,000,000	1	\$12,000,000		\$	\$2,692,307.69	3174673101
4	APTO QUINTA AVENIDA	4	\$150,000,000	0.95	\$142,500,000	1	\$12,000,000		\$	\$2,509,615.38	3138945600
Del inmueble		4		.	.	1		0			

#	EDAD	AREA CONSTRUIDA	AREA PRIVADA	FACTOR ACABADOS	FACTOR EDAD	FACTOR PISO	FACTOR TAMANO	FACTOR UBICACION	FACTOR HOMOLOGACION	RESULTADOS
1	7	57.55	52	1.0	1.0	1.0	1.0	1.0	1	\$2,692,307.69
2	7	57.55	52	1.0	1.0	1.0	1.0	1.0	1	\$2,692,307.69
3	7	57.55	52	1.0	1.0	1.0	1.0	1.0	1	\$2,692,307.69
4	7	57.55	52	1.0	1.0	1.0	1.0	1.0	1	\$2,509,615.38
	7 años									
									PROMEDIO	\$2,646,634.61
									DESV. STANDAR	\$91,346.16
									COEF. VARIACION	3.45%

VALOR MÁXIMO	POR Mt2	\$2,737,980.77	TOTAL	\$142,374,999.91
VALOR MÍNIMO	POR Mt2	\$2,555,288.46	TOTAL	\$132,874,999.79
VALOR TOTAL	\$137,618,000.00			

Observaciones:

Enlaces:

PLANO DE DISTRIBUCIÓN

Plano

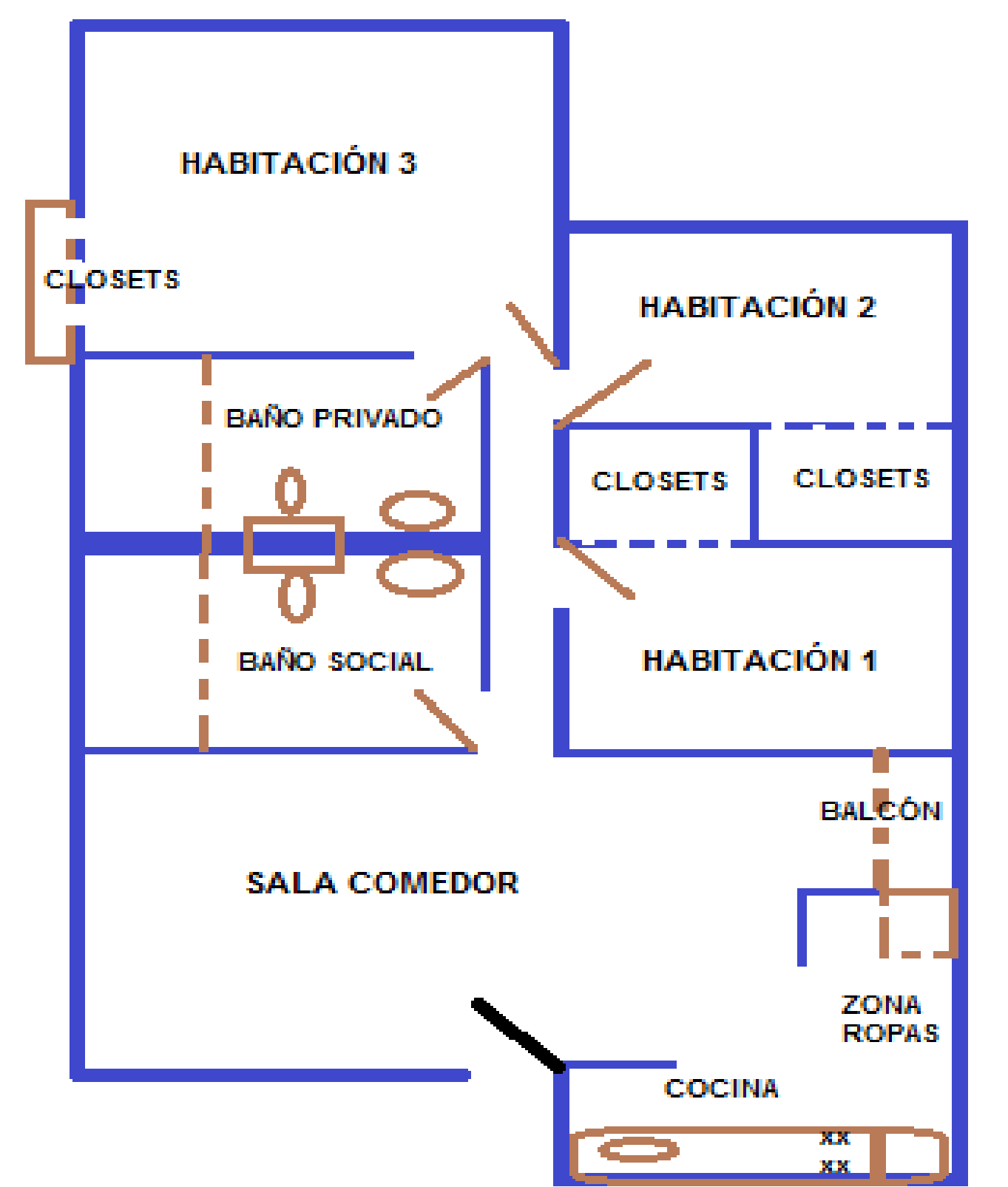

FOTOS General

Foto Selfie



Vía frente al inmueble



Entorno



Contador de Energia



Contador de Agua



Contador de Gas



Fachada del Inmueble



Nomenclatura



FOTOS General

Nomenclatura del Conjunto



Puerta de entrada



Puerta de entrada



Sala Comedor



Zona de Ropas



Balcón



Hab. 1 o Habitación Principal



Closet hab. Principal



FOTOS General

Baño Privado Hab 1



Habitación 2



Closet 1



Habitación 3

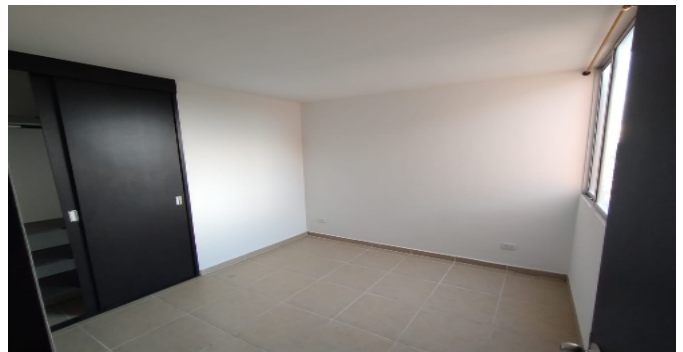

Closet 2



Baño Social 1



Garaje



Garajes Comunes-CJ



FOTOS General

Escalera común - CJ



Juegos Infantiles-CJ



Juegos Infantiles-CJ



Juegos Infantiles-CJ



Piscinas-CJ

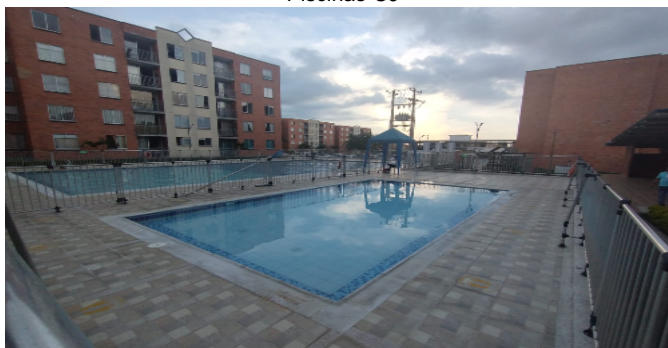

Otras Zonas Sociales-CJ



Otras Zonas Sociales-CJ



FOTOS General



CONSIDERACIONES FINALES PARA EL INFORME DE AVALÚO

VOCABULARIO: PRECIO: Es un término que se utiliza para la cuantía que se solicita, ofrece o paga por un bien o servicio. El precio de venta es un hecho histórico. **COSTO:** es el precio pagado por los bienes y servicios o la cantidad exigida para crear o producir el bien o el servicio. **MERCADO:** un mercado es el entorno en el que se comercializan bienes y servicios entre compradores y vendedores a través de un mecanismo de precios. --- **AVALÚO:** Es el estudio o proceso mediante el cual se estima y documenta el valor de un bien o bien inmueble, servicio, actividad, cosa u objeto, de acuerdo a la apreciación personal expresada por un profesional que cuenta con los conocimientos técnicos, aplique normas y procedimientos generalmente aceptados en esta especialidad. --- **VALOR COMERCIAL:** Es el precio más probable en que se podría comercializar un bien, en las circunstancias prevalecientes a la fecha del avalúo, en un plazo razonable de exposición, en una transacción llevada a cabo entre un oferente y un demandante libre de presiones, bien informados.

ABREVIACIONES: Apartamento: APTO ó AP --- **TORRE:** TO --- **LOTE:** LO --- **CASA:** CS o CA --- **AVENIDA:** AV --- **CALLE:** CL --- **CARRERA:** CRA ó KR--- **Diagonal:** Diag. --- **Conjunto:** CJ --- **Edificio:** ED --- **Residencial:** Res --- **Etapas:** ET --- **SIN Estrato:** SE---**Matrícula inmobiliaria:** M.I.--- **Certificado de libertad y tradición:** CLT---- **SIN INFORMACIÓN:** S/I

----- **METODOLOGÍA:** Para la determinación del valor comercial del inmueble objeto de avalúo, de acuerdo con lo establecido en el **Decreto 1420 del 24 de julio de 1998** y su correspondiente resolución reglamentaria **Resolución 620 del 23 de septiembre de 2008** expedida por el Instituto Geográfico Agustín Codazzi, por la cual se establecen los procedimientos para los avalúos ordenados dentro del marco de la **Ley 388 de 1997:**

1. Método de comparación o de mercado: Es la técnica valuatoria que busca establecer el valor comercial del bien, a partir del estudio de las ofertas o transacciones recientes, de bienes semejantes y comparables al del objeto de avalúo. Tales ofertas o transacciones deberán ser clasificadas, analizadas e interpretadas para llegar a la estimación del valor comercial.

2. Método de capitalización de rentas o ingresos: Es la técnica valuatoria que busca establecer el valor comercial de un bien, a partir de las rentas o ingresos que se puedan obtener del mismo bien, o inmuebles semejantes y comparables por sus características físicas, de uso y ubicación, trayendo a valor presente la suma de los probables ingresos o rentas generadas en la vida remanente del bien objeto de avalúo, con una tasa de capitalización o interés.

3. Método de costo de reposición: Es el que busca establecer el valor comercial del bien objeto de avalúo a partir de estimar el costo total de la construcción a precios de hoy, un bien semejante al del objeto de avalúo, y restarle la depreciación acumulada. Para la depreciación de las construcciones se deben emplear modelos continuos y no los discontinuos o en escalera. Deberá adoptarse un sistema que tenga en cuenta la edad y el estado de conservación, tal como lo establece Fitto y Corvini.

4-) Método o técnica Residual: Es el que busca establecer el valor comercial del bien, normalmente para el terreno, a partir de estimar el monto total de las ventas de un proyecto de construcción, acorde con la reglamentación urbanística vigente y de conformidad con el mercado del bien final vendible, en el terreno objeto de avalúo. Este método (técnica) debe desarrollarse bajo el principio de mayor y mejor uso.

DECLARACION DE CUMPLIMIENTO

El valuador confirma que: el informe de valuación es confidencial para las partes, hacia quien está dirigido o sus asesores profesionales, para el propósito específico del encargo; no se acepta ninguna responsabilidad ante ninguna tercera parte, y el valuador no acepta ninguna responsabilidad por la utilización inadecuada del informe. Se prohíbe la publicación del informe en todo o en parte, o cualquier referencia al mismo, o a las cifras de valuación contenidas en él, o los nombres y afiliación profesional de los valuadores, sin el consentimiento escrito del Valuador. ---- **El profesional que firma** declara que no tiene hoy, ni espera tener en el futuro, interés en la propiedad valorada; ni participación en los usos que se hagan del avalúo, ni con las personas que participen en la operación. Ha inspeccionado el inmueble personalmente y/o su equipo de trabajo con RAA vigente, y la información es la observada; los inconvenientes y limitaciones que pueda tener el bien y su

vecindario, están mencionados. Además, se mantendrá un nivel de confidencialidad, acorde a las exigencias de **Los Rosales Constructora Inmobiliaria S.A.S.** ---No es responsabilidad del valuador, el uso de este informe, para un fin distinto al que fue solicitado. --- **La valuación se llevó a cabo conforme a un código de ética** y normas de conducta. El Valuador ha cumplido los requisitos de formación de su profesión. Se adjunta el registro RAA de evaluador en el presente informe. Las descripciones de hechos presentadas en el informe son correctas hasta donde el Valuador alcanza a conocer. Los análisis y resultados solamente se ven restringidos por las hipótesis y condiciones restrictivas que se describen en el informe.

CONDICIONANTES Y SALVEDADE AL AVALÚO

La compañía valuadora así como el valuador no serán responsables de la veracidad de la información urbanística que afecte o haya afectado el inmueble objeto del predio en el momento de la realización del avalúo. El evaluador deberá dejar consignadas las inconsistencias que observe. --- **La compañía valuadora** así como el valuador no serán responsables de la veracidad de la información y ubicación del bien, informada por el solicitante; los antecedentes de propiedad asentados en el presente Avalúo es la contenida en la documentación oficial proporcionada por el solicitante del propio Avalúo y/o propietario del bien a valorar y/o entidad pública o privada solicitante del avalúo, la cual asumimos como correcta y se recibe de buena fe. Entre ella, podemos mencionar la escritura de propiedad o propiedad horizontal, certificado de libertad y tradición, entre otros. --- **El presente Avalúo es de USO exclusivo del(os) solicitante(s)** para el destino o propósito expresado en el mismo, por lo que no podrá ser utilizado para fines distintos. --- **La presente tasación no constituye un dictamen estructural, de cimentación, de hidrología, de suelos, de sismología,** o de cualquier otra rama de la ingeniería civil o la arquitectura, por lo tanto, no puede ser utilizado para fines relacionados con esas ramas ni se asume responsabilidad por vicios ocultos u otras características del inmueble que no puedan ser apreciadas en una visita normal de inspección física para efectos de tasación. Incluso cuando se aprecien algunas características que puedan constituir anomalías con respecto al estado de conservación normal -**según la vida útil consumida** de un inmueble o a su estructura, el valuador no asume mayor responsabilidad que así indicarlo cuando son detectadas, ya que aunque se presenten estados de conservación malos o ruinosos, es obligación del perito realizar la tasación según los criterios y normas vigentes y aplicables según el propósito del mismo. -- **No se han tenido** en cuenta en la elaboración del presente informe, posibles contingencias o afectaciones de orden jurídico, tales como: Titulación, Modos de Adquisición de Dominio, limitaciones de dominio, Contratos de Tenencia, Demandas Pendientes y en general cualquier asunto de carácter legal. El valor asignado se entiende como valor presente del inmueble tal y como se encontraba al momento de efectuar la visita de inspección. **Por tales motivos, el presente avalúo, no representa en ninguno de los casos un estudio de títulos.** --- Los valores comerciales asignados a los inmuebles, tienen que ver directamente con el área determinada en los documentos públicos suministrados por el interesado y/o áreas susceptibles de legalizar de acuerdo a la normatividad aplicable. --**Vigencia del avalúo: decretos 1420/1998 y 422/2000**, expedidos por el Ministerio de Hacienda y Crédito Público y ministerio de Desarrollo Económico, el presente avalúo tiene una **vigencia de un año**, contado desde la fecha expedición, siempre y cuando las condiciones físicas, intrínsecas, extrínsecas y normativas del inmueble valuado, no sufran cambios significativos, así como tampoco se presenten variaciones representativas del mercado inmobiliario comparable. Por otra parte, el **Decreto 145/2000**, "por medio del cual se establecen las condiciones de los créditos de vivienda individual a largo plazo, el avalúo practicado para tal fin, debe encontrarse dentro de los **seis (6) meses** anteriores al otorgamiento del crédito" --- **FAVORABILIDAD:** La finalidad de un proceso valuatorio, es dar valor, por tal motivo cuando se da un concepto de favorabilidad, este está sujeto al cumplimiento de las políticas exigidas por la entidad a la que se le está dirigiendo el avalúo, la cual establece los requisitos para dar un concepto, de acuerdo a los requerimientos internos de dicha entidad. La favorabilidad es un concepto independiente al valor del avalúo, el cual no se afecta por dicho concepto. NO es responsabilidad del perito y/o de Los Rosales dicho concepto, el cual se aporta de buena fe, es responsabilidad de a quien se dirige el avalúo verificar de acuerdo a sus políticas.

FINAL DEL INFORME AVALÚO LRCAJA-1118844920



PIN de Validación: c1880686

<https://www.raa.org.co>

Corporación Colombiana Autorreguladora de Avaluadores ANAV

NIT: 800870027-5

Entidad Reconocida de Autorregulación mediante la Resolución 25403 del 18 de Abril de 2018 de la Superintendencia de Industria y Comercio

El señor(a) HERNEY SANTANILLA CAMPOS, identificado(a) con la Cédula de ciudadanía No. 76369059, se encuentra inscrito(a) en el Registro Abierto de Avaluadores, desde el 28 de Septiembre de 2018 y se le ha asignado el número de evaluador AVAL-76369059.

RAA por la expedición de esta certificado al registro del señor(a) HERNEY SANTANILLA CAMPOS se encuentra Activo y se encuentra inscrito en las siguientes categorías y alcances:

Categoría 1 Inmuebles Urbanos

Alcance

- Casas, apartamentos, edificios, oficinas, locales comerciales, talleres y bodegas situados total o parcialmente en áreas urbanas, las no clasificados en la estructura acológica principal, las en su lo de expansión con plan parcial adoptado.

Fecha de inscripción
28-Sep-2018

Régimen
Régimen Asociativo

Categoría 2 Inmuebles Rurales

Alcance

- Talleres rurales con o sin construcciones, como viviendas, edificios, establos, galpones, cercas, sistemas de riego, drenaje, vías, adecuación de suelos, pozos, cultivos, plantaciones, las en su lo de expansión sin plan parcial adoptado, las para el aprovechamiento agropecuario y demás infraestructura de explotación situados totalmente en áreas rurales.

Fecha de inscripción
28-Sep-2018

Régimen
Régimen Asociativo

Categoría 3 Inmuebles Especiales

Alcance

- Incluya centros comerciales, hoteles, colegios, hospitales, clínicas y avanza de obras. Incluya todos los inmuebles que no se clasifican dentro de los numerales anteriores.

Fecha de inscripción
28-Sep-2018

Régimen
Régimen Asociativo

Página 1 de 3



PIN de Validación: c1880688

<https://www.raa.org.co>
**Categoría 7: Maquinaria Fija, Equipos y Maquinaria Móvil****Alcance**

- Equipos eléctricos y mecánicos de uso en la industria, motores, subestaciones de planta, tableros eléctricos, equipos de generación, subestaciones de transmisión y distribución, equipos e infraestructura de transmisión y distribución, maquinaria de construcción, movimiento de tierra, y maquinaria para producción y proceso. Equipos de cómputo: Microcomputadoras, impresoras, monitores, módems y otros accesorios de estos equipos, radios, main frames, periféricos especiales y otros equipos accesorios de estos. Equipos de telefonía, electromedicina y radiocomunicación. Transporte Automotor: vehículos de transporte terrestre como automóviles, camiones, camionetas, buses, tractores, camionetas y remolques, motocicletas, motocicletas, motocicletas, motocicletas, motocicletas, motocicletas y similares.

RAA AVALUO: LRCAJA-1118844920 M.I.: 350-246785

 Fecha de Inscripción:
28-Sep-2019

Régimen:

Categoría 10: Samovianos y Animales**Alcance**

- Samovianos, animales y muebles no clasificados en otra especialidad.

 Fecha de Inscripción:
28-Sep-2019

 Régimen:
Régimen Residencial
Los datos de contacto del Avaluador son:

Ciudad: IBAGUÉ, TOLIMA

Dirección: MZNA K CASA NUMERO 8 PRADERAS DEL NORTE

Teléfono: 3157852334

Correo Electrónico: hsanjacampes@hotmail.com

TRASLADOS DE ERA

ERA Origen	ERA Destino	Fecha traslado
Corporación Autorreguladora Nacional de Avaluadores - ANA	Corporación Colombiana Autorreguladora de Avaluadores ANAV	19 Julio 2019



PIN de Validación: c1880b66



Que revisados los archivos de antecedentes de procesos disciplinarios de la ERA Corporación Colombiana Autorreguladora de Avaluadores ANAV, no aparece sanción disciplinaria alguna contra el(los) señor(los) **HERNEY SANTANILLA CAMPOS**, identificado(a) con Cédula de ciudadanía No. 78368053

El(los) señor(los) **HERNEY SANTANILLA CAMPOS** se encuentra al día con el pago sus derechos de registro, así como con la cuota de autorregulación con Corporación Colombiana Autorreguladora de Avaluadores ANAV.

Con el fin de que el destinatario pueda verificar este certificado se le asignó el siguiente código de QR, y puede escanearlo con un dispositivo móvil u otro dispositivo fijo con acceso a Internet, descargando previamente una aplicación de digitalización de código QR que son gratuitas. La verificación también puede efectuarse ingresando al PIN directamente en la página de RAA <http://www.raa.org.co>. Cualquier inconsistencia entre la información aquí contenida y la que reporta la verificación con el código debe ser inmediatamente reportada a Corporación Colombiana Autorreguladora de Avaluadores ANAV.

RAA AVALUO: LRCAJA-1118844920 M.I.: 350-246785



PIN de Validación: c1880b66

El presente certificado se expide en la República de Colombia de conformidad con la información que reporta en el Registro Abierto de Avaluadores RAA, a los veinticinco (25) días del mes de Marzo del 2024 y tiene vigencia de 30 días calendario, contados a partir de la fecha de expedición.



Firma: Antonio Hariberto Salcedo Pizarro
Representante Legal