



QR validez del avalúo

INFORME DE AVALUO LRCAJA-10302264\_V2

RESUMEN EJECUTIVO

CLIENTE	WILLIAM HILARIO HUILA PIZO
NIT / C.C CLIENTE	10302264
DIRECCIÓN	KR 10 A # 10 - 11 BARR EL ROSARIO
SECTOR	Urbano Estrato 1
BARRIO	EL ROSARIO
CIUDAD	Pasto
DEPARTAMENTO	Nariño
PROPOSITO	Modelo 8-14
TIPO AVALUO	valor comercial
VALUADOR	CARLOS ENRIQUE QUINTERO GONZALEZ
IDENTIFICACIÓN	1127948084

ANTECEDENTES

FECHA VISITA	02/04/2024
FECHA INFORME	03/04/2024
DIRIGIDO A	Caja Promotora de Vivienda Militar y de Policía
EDAD (AÑOS)	30 años
REMODELADO	
OCUPANTE	Propietario
TIPO DE INMUEBLE	Casa
USO ACTUAL	Vivienda

ASPECTOS JURIDICOS

PROPIETARIO	AURORA LUGO CABEZAS				
NUM.	80 EscrituraDePropiedad	NOTARIA	4	FECHA	16/01/2004
CIUDAD	Pasto	DEPTO	Nariño		
ESCRITURA					
CEDULA CATASTRAL	52001010110090005000				
LICENCIA DE CONSTRUCCIÓN	Resolución AR-52001-1-23-0774 (15/09/2023)				
NOMBRE DEL CONJUNTO/EDIFICIO	NO APLICA				
VALOR ADMINISTRACIÓN	No Tiene	MENSUALIDAD		VRxM2	

M. INMOB.	Nº
240-111202	Casa

OBSERVACIONES GENERALES

Inmueble ubicado en: El Barrio El Rosario (Sur Oriente del Municipio de Pasto)  
Al inmueble se llega así: Tomando como Referencia La Iglesia del Rosario en sentido occidente se prosigue una cuadra y la Carrera 10 A se encuentra el predio objeto de estudio  
Cuenta con servicios públicos (agua, energía y gas), contadores instalados y funcionales.

DEPENDENCIAS

Sala	1	Estudio	0	Alcobas	4
Comedor	1	Estar	0	B. priv	0
Cocina	Sencilla	AlcServ.	0	Terraza	
Zropa	1	BServ	0	Jardín	0
Patio	1	Bsocial	1	Balcón	0
Garajes		Exclusivo	NO	Sencillo	
Cubierto	NO	Privado	NO	Doble	
Descubierto	NO	Comunal	NO	Servidumb.	

ACABADOS

DETALLE	CALIDAD	ESTADO
Sala	Sencillo	Bueno.
Comedor	Sencillo	Bueno.
Cocina	Sencillo	Bueno.
Baño	Sencillo	Regular
Piso	Sencillo	Regular
Techo	Sencillo	Bueno.
Muro	Sencillo	Bueno.
Carpintería	Sencillo	Bueno.

DOTACIÓN COMUNAL

Portería	No	Bicicletero	No	Acensores	No
Piscinas	No	TerrazaComunal	No	JardinInfantil	No
PlantaElect.	No	Calefaccion	No	Golfito	No
Gar.Visit.	No	Gimnasio	No	BombaEyectora	No
Porteria	No	Tanque	No	Cancha	No
ZonaVerde	No	Shut	No	Citofono	No
Aire	No	Teatrino	No	Sauna	No

VALOR COMERCIAL \$ COP 140,828,844

VALOR ASEGURABLE \$ COP 140,828,844

CALIFICACIÓN DE GARANTÍA

FAVORABLE: Si

Observación de Favorabilidad

El inmueble es FAVORABLE para Caja Promotora de Vivienda Militar y de Policía Modelo 8-14

NOMBRES Y FIRMAS

  
CARLOS ENRIQUE QUINTERO GONZALEZ  
Perito Actuante  
C.C: 1127948084  
RAA: AVAL-1127948084

  
Los Rosales Constructora Inmobiliaria S.A.S.  
Nombre de la firma

MIEMBROS DE LA LONJA DE BOGOTÁ-Oficina: Cl 151 #18A-34 OF. 505 Bogotá; PBX: 6019159007 Ext. 101  
Página web: [www.losrosales.com](http://www.losrosales.com) Email: [avaluos@losrosales.com](mailto:avaluos@losrosales.com)

## INFORMACIÓN DE ÁREAS / NORMATIVIDAD

Uso Principal Según Norma	Residencial
Uso Compatible Según Norma	Comercial
Uso Condicionado Según Norma	Institucional
Uso Prohibido Según Norma	Industrial

Amenaza Riesgo Inundación	No tiene
Amenaza Riesgo Movimiento en masa	No tiene
Suelos De Protección	No aplica
Patrimonio	No aplica

Área Lote	112	Frente	8
Forma	Rectangular	Fondo	14
Topografía	Plana	Rel. Fte./Fdo.	1 : 1.75

## NORMAS DE USO DE SUELO

Decreto / Acuerdo	Acuerdo 004 de 2015
Antejardín	No aplica
Uso principal	Residencial
Altura permitida pisos	3 Pisos
Aislamiento posterior	4.5 metros
Índice de ocupación	0.75
Índice de construcción:	2.25
No. De Unidades:	1

## CONSTRUCCIÓN

ÁREAS JURÍDICAS	UND	VALOR
AREA CONSTRUIDA _LICENCIA	M2	96.82
AREA DE TERRENO	M2	112

ÁREAS CATASTRAL	UND	VALOR
AVALUO CATASTRAL 2024	PESOS	
AREA CONSTRUIDA	M2	76
AREA DE TERRENO	M2	81

ÁREAS MEDIDAS EN VISITA	UND	VALOR
AREA PISO 1	M2	104.5
AREA DE TERRENO	M2	112

ÁREAS VALORADAS	UND	VALOR
AREA PISO 1-LICENCIA	M2	96.82
AREA DE TERRENO	M2	112

## OBSERVACIONES DE ÁREAS

## SECTOR

Uso predominante	Residencial
Demanda / interés	Media

	Nivel de equipamiento	Distancias aprox.
Comercial	Bueno	400-500
Escolar	Bueno	400-500
Asistencial	Bueno	400-500
Estacionamientos	Bueno	100-200
Áreas verdes	Bueno	0-100
Zonas recreativas	Bueno	100-200

	Tiene / No tiene	Estado de conserv.
Andenes	NO	Bueno
Sardineles	SI	Bueno
Vías Pavimentadas	SI	Bueno
Transporte Público	Bueno	

	Sector	Predio
Acueducto	SI	SI
Alcantarillado	SI	SI
Energía Eléctrica	SI	SI
Gas Natural	SI	SI

Amoblamiento Urbano

Paradero: NO      Zonas verdes: Si      Arborización: SI

Impacto Ambiental

Aire: NO      Basura: NO      Ruido: NO      Cond.seguridad: NO      Aguas servidas: NO

## EDIFICACIÓN - ESTRUCTURA

Estado de construcción	Usada
Tipo	VIS vivienda de interes Social
Avance(En construcción)	100
Estado de conservación	Regular
N° de Pisos	1
N° de Sótanos	
Vida Útil	100 años
Vida Remanente	70
Estructura	Tradicional
Material de Construcción	concreto reforzado
Fecha de Remodelación	
Daños previos	No disponibles
Ubicación	KR 10 A # 10 - 11 BARR EL ROSARIO

Ajuste sismo resistente	NO
Cubierta	Placa de concreto
Fachada	pañete y pintura
Ancho Fachada	6-9 metros
Irregularidad Planta	No
Irregularidad Altura	No
Tipología Vivienda	Casa Continua
Año de Construcción	1994

## Comentarios de estructura

Estructura en aparente buen estado de conservación en el momento de la visita, no se observa grietas o fallas a simple vista. La presente tasación no constituye un dictamen estructural, de cimentación o de cualquier otra rama de la ingeniería civil o la arquitectura, por lo tanto, no puede ser utilizado para fines relacionados con esas ramas; ni se asume responsabilidad por vicios ocultos u otras características del inmueble que no puedan ser apreciadas en una visita normal de inspección física.

Nota: Es importante resaltar que el predio presenta con humedades evidentemente visibles.



### CUADRO DE VALORACIÓN

Tipo de Área	Descripción	Área	Unidad	Valor unitario	%	Valor total
Area de Terreno	Lote	112	M2	\$673,887.00	53.59%	\$75,475,344.00
Area Construida	Casa	96.82	M2	\$675,000.00	46.41%	\$65,353,500.00
<b>TOTALES</b>					<b>100%</b>	<b>\$140,828,844</b>
Valor en letras			Ciento cuarenta millones ochocientos veintiocho mil ochocientos cuarenta y cuatro Pesos Colombianos			

**TOTAL COMERCIAL**

**\$140,828,844**

### OFERTA Y DEMANDA

**Tiempo esperado de comercialización (Meses):**

18

**Perspectivas de valoración:**

De acuerdo a las condiciones del sector y a la dinámica de mercado del mismo, se consideran perspectivas de valoración medias

**Comportamiento Oferta y Demanda:**

Del análisis del segmento del mercado relativo a los inmuebles comparables con el que se valora se deduce que la oferta en la zona es media, y se considera que la demanda es media.

**Actualidad edificadora:**

No se observó actividad edificadora en su entorno inmediato.

### SALVEDADES

**General:** Inmueble ubicado en: El Barrio El Rosario (Sur Oriente del Municipio de Pasto) Al inmueble se llega así: Tomando como Referencia La Iglesia del Rosario en sentido occidente se prosigue una cuadra y la Carrera 10 A se encuentra el predio objeto de estudio Cuenta con servicios públicos (agua, energía y gas), contadores instalados y funcionales.

**Jurídica:** La presente tasación no constituye un estudio de títulos, ni se asume responsabilidad por vicios ocultos u otras características del inmueble. Limitaciones al dominio: anotación 15 del certificado de tradición suministrado, se recomienda levantar antes de cualquier negociación.

**Garaje:** El inmueble objeto de avalúo, no cuenta con garaje, ni depósito.

**Entorno:** El inmueble queda ubicado en el barrio rosario, anteriormente corregimiento del Municipio de Pasto, hoy en día barrio de este, la propiedad se ubica cerca de la Parroquia Nuestra Señora del Rosario, Escuela barrio El Rosario entre otros, además el sector cuenta con buena frecuencia de buses y taxis en el sector.

**Estructura:** Estructura en aparente buen estado de conservación en el momento de la visita, no se observa grietas o fallas a simple vista. La presente tasación no constituye un dictamen estructural, de cimentación o de cualquier otra rama de la ingeniería civil o la arquitectura, por lo tanto, no puede ser utilizado para fines relacionados con esas ramas; ni se asume responsabilidad por vicios ocultos u otras características del inmueble que no puedan ser apreciadas en una visita normal de inspección física. Nota: Es importante resaltar que el predio presenta con humedades evidentemente visibles.

**Dependencia:** Casa. Consta de: sala: 1, Comedor: 1, Cocina: Sencilla, Baño social: 1, Patio interior: 1, Habitaciones: 4, Zona ropas: 1, Ventilación: Regular, Iluminación: Regular

**Acabados:** Los acabados son sencillos con algunas partes regulares debido a la humedad de la casa.

### EXPLICACIÓN METODOLOGÍA UTILIZADA

Para la determinación del valor comercial del inmueble objeto de avalúo, de acuerdo con lo establecido en el **Decreto 1420 del 24 de julio de 1998** y su correspondiente resolución reglamentaria **Resolución 620 del 23 de septiembre de 2008** expedida por el Instituto Geográfico Agustín Codazzi, por la cual se establecen los procedimientos para los avalúos ordenados dentro del marco de la **Ley 388 de 1997**; se utiliza el siguiente (s) método(s):

**MÉTODO DE COMPARACIÓN O DE MERCADO:** Es la técnica valuatoria que busca establecer el valor comercial del bien, a partir del estudio de las ofertas o transacciones recientes, de bienes semejantes y comparables al del objeto de avalúo. Tales ofertas o transacciones deberán ser clasificadas, analizadas e interpretadas para llegar a la estimación del valor comercial.

MERCADO

#	DIRECCION	VALOR VENTA	NEG	VALOR DEPURADO	TELEFONO	TERRENO M2	TAMANO CONSTRUCCI ON M2	VALOR CONSTRUCCION M2	VALOR CONSTRUCCION
1	El Rosario	\$220,000,000	0.97	\$213,400,000	315 8751085	84	150	\$1,020,000	\$153,000,000
2	El Rosario	\$195,000,000	0.97	\$189,150,000	315 6815798	72	115	\$1,200,000	\$138,000,000
3	El Rosario	\$1,350,000,000	0.9	\$1,215,000,000	6017228836	1060	380	\$1,400,000	\$532,000,000
Del inmueble						112	104.5		

#	TOTAL SIN CONSTRUCCION	TERRENO M2	FACTOR TAMANO	FACTOR UBICACION	FACTOR HOMOLOGADO	RESULTADOS
1	\$60,400,000	\$719,048	0.95	1.0	0.95	\$683,095
2	\$51,150,000	\$710,417	0.95	1.0	0.95	\$674,896
3	\$683,000,000	\$644,340	1.03	1.0	1.03	\$663,670
					PROMEDIO	\$673,886.96
					DESV. STANDAR	\$9,751.93
					COEF. VARIACION	1.45%

TERRENO	ADOPTADOM2	\$673,887.00	AREA	112	TOTAL	\$75,475,344.00
CONSTRUCCION	ADOPTADOM2	\$675,000.00	AREA	104.5	TOTAL	\$70,537,500.00
VALOR TOTAL	\$146,012,844.00					

**Observaciones:**  
Se utiliza la metodología de comparación ya que existe suficiente oferta representativa del inmueble avaluado. Para la realización de este método de valoración nos hemos basado en la resolución 620 de 2008 del IGAC, así como en el decreto 1420 de 1998. Las ofertas que se toman para realizar el presente avalúo son del mismo sector

**Enlaces:**  
1.-<https://www.facebook.com/marketplace/item/1117594376050231/> 2.-<https://www.facebook.com/marketplace/item/1830524294034355/> 3.-<https://www.fincaraiz.com.co/inmuelle/casa-en-venta/el-rosario/basto/8236613>

## UBICACIÓN DEL INMUEBLE VALORADO

### DIRECCIÓN:

KR 10 A # 10 - 11 BARR EL ROSARIO | EL ROSARIO | Pasto | Nariño

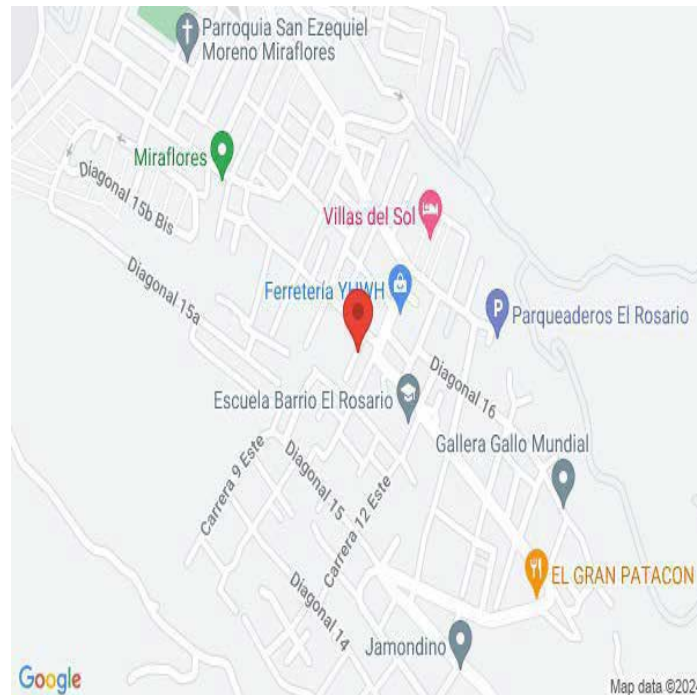

### COORDENADAS (DD)

Latitud: 1.189333

Longitud: -77.263243

### COORDENADAS (DMS)

Latitud: 1° 11' 21.5982''

Longitud: 77° 15' 47.6748''

## PLANO DE DISTRIBUCIÓN

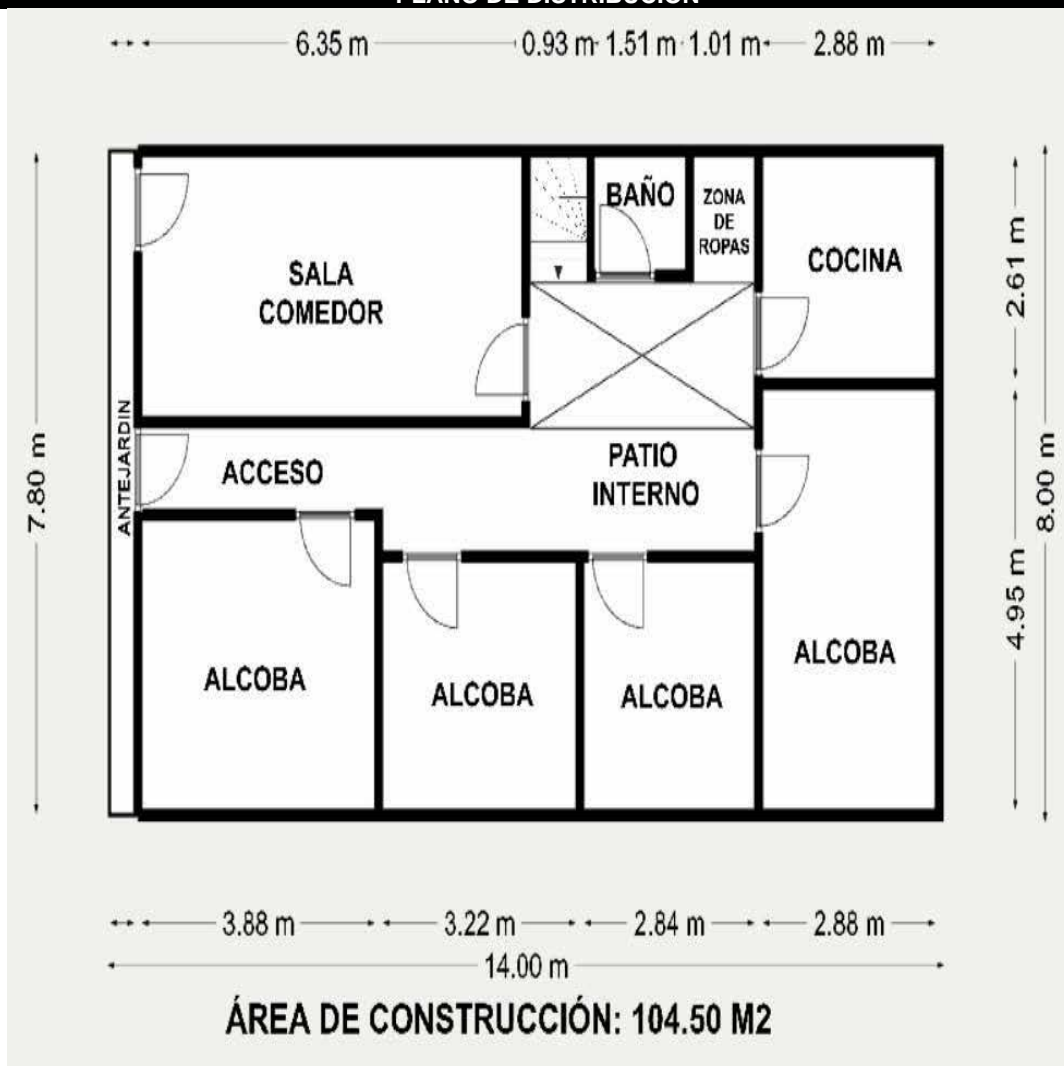



## FOTOS General

Foto Selfie



Vía frente al inmueble



Vía frente al inmueble



Contador de Energia



Contador de Agua



Contador de Gas



Fachada del Inmueble



Fachada del Inmueble





## FOTOS General

Fachada del Inmueble



Nomenclatura



Nomenclatura



Sala Comedor



Cocina



Zona de Ropas



Hall o Estar de Habitaciones



Hab. 1 o Habitación Principal



## FOTOS General

Habitación 2



Habitación 3



Habitación 4



Baño Social 1



Terraza Inmueble



Terraza Inmueble



Patio Interior





## CONSIDERACIONES FINALES PARA EL INFORME DE AVALÚO

**VOCABULARIO: PRECIO:** Es un término que se utiliza para la cuantía que se solicita, ofrece o paga por un bien o servicio. El precio de venta es un hecho histórico. **COSTO:** es el precio pagado por los bienes y servicios o la cantidad exigida para crear o producir el bien o el servicio. **MERCADO:** un mercado es el entorno en el que se comercializan bienes y servicios entre compradores y vendedores a través de un mecanismo de precios. --- **AVALÚO:** Es el estudio o proceso mediante el cual se estima y documenta el valor de un bien o bien inmueble, servicio, actividad, cosa u objeto, de acuerdo a la apreciación personal expresada por un profesional que cuenta con los conocimientos técnicos, aplique normas y procedimientos generalmente aceptados en esta especialidad. --- **VALOR COMERCIAL:** Es el precio más probable en que se podría comercializar un bien, en las circunstancias prevalecientes a la fecha del avalúo, en un plazo razonable de exposición, en una transacción llevada a cabo entre un oferente y un demandante libre de presiones, bien informados.

**ABREVIACIONES: Apartamento:** APTO ó AP --- **TORRE:** TO --- **LOTE:** LO --- **CASA:** CS o CA --- **AVENIDA:** AV --- **CALLE:** CL --- **CARRERA:** CRA ó KR --- **Diagonal:** Diag. --- **Conjunto:** CJ --- **Edificio:** ED --- **Residencial:** Res --- **Eta**

**Información:** S/I ----- **METODOLOGÍA:** Para la determinación del valor comercial del inmueble objeto de avalúo, de acuerdo con lo establecido en el **Decreto 1420 del 24 de julio de 1998** y su correspondiente resolución reglamentaria **Resolución 620 del 23 de septiembre de 2008** expedida por el Instituto Geográfico Agustín Codazzi, por la cual se establecen los procedimientos para los avalúos ordenados dentro del marco de la **Ley 388 de 1997:**

**1. Método de comparación o de mercado:** Es la técnica valuatoria que busca establecer el valor comercial del bien, a partir del estudio de las ofertas o transacciones recientes, de bienes semejantes y comparables al del objeto de avalúo. Tales ofertas o transacciones deberán ser clasificadas, analizadas e interpretadas para llegar a la estimación del valor comercial.

**2. Método de capitalización de rentas o ingresos:** Es la técnica valuatoria que busca establecer el valor comercial de un bien, a partir de las rentas o ingresos que se puedan obtener del mismo bien, o inmuebles semejantes y comparables por sus características físicas, de uso y ubicación, trayendo a valor presente la suma de los probables ingresos o rentas generadas en la vida remanente del bien objeto de avalúo, con una tasa de capitalización o interés.

**3. Método de costo de reposición:** Es el que busca establecer el valor comercial del bien objeto de avalúo a partir de estimar el costo total de la construcción a precios de hoy, un bien semejante al del objeto de avalúo, y restarle la depreciación acumulada. Para la depreciación de las construcciones se deben emplear modelos continuos y no los discontinuos o en escalera. Deberá adoptarse un sistema que tenga en cuenta la edad y el estado de conservación, tal como lo establece Fitto y Corvini.

**4-) Método o técnica Residual:** Es el que busca establecer el valor comercial del bien, normalmente para el terreno, a partir de estimar el monto total de las ventas de un proyecto de construcción, acorde con la reglamentación urbanística vigente y de conformidad con el mercado del bien final vendible, en el terreno objeto de avalúo. Este método (técnica) debe desarrollarse bajo el principio de mayor y mejor uso.

## DECLARACION DE CUMPLIMIENTO

**El valuador confirma que:** el informe de valuación es confidencial para las partes, hacia quien está dirigido o sus asesores profesionales, para el propósito específico del encargo; no se acepta ninguna responsabilidad ante ninguna tercera parte, y el valuador no acepta ninguna responsabilidad por la utilización inadecuada del informe. Se prohíbe la publicación del informe en todo o en parte, o cualquier referencia al mismo, o a las cifras de valuación contenidas en él, o los nombres y afiliación profesional de los valuadores, sin el consentimiento escrito del Valuador. --- **El profesional que firma** declara que no tiene hoy, ni espera tener en el futuro, interés en la propiedad valorada; ni participación en los usos que se hagan del avalúo, ni con las personas que participen en la operación. Ha inspeccionado el inmueble personalmente y/o su equipo de trabajo con RAA vigente, y la información es la observada; los inconvenientes y limitaciones que pueda tener el bien y su vecindario, están mencionados. Además, se mantendrá un nivel de confidencialidad, acorde a las exigencias de **Los Rosales Constructora Inmobiliaria S.A.S.** --- No es responsabilidad del valuador, el uso de este informe, para un fin distinto al que fue solicitado. --- **La valuación se llevó a cabo conforme a un código de ética** y normas de conducta. El Valuador ha cumplido los requisitos de formación de su profesión. Se adjunta el registro RAA de evaluador en el presente informe. Las descripciones de hechos presentadas en el informe son correctas hasta donde el Valuador alcanza a conocer. Los análisis y resultados solamente se ven restringidos por las hipótesis y condiciones restrictivas que se describen en el informe.

## CONDICIONANTES Y SALVEDADES AL AVALÚO

La compañía valuadora así como el valuador no serán responsables de la veracidad de la información urbanística que afecte o haya afectado el inmueble objeto del predio en el momento de la realización del avalúo. El avaluador deberá dejar consignadas las inconsistencias que observe. --- **La compañía valuadora** así como el valuador no serán responsables de la veracidad de la información y ubicación del bien, informada por el solicitante; los antecedentes de propiedad asentados en el presente Avalúo es la contenida en la documentación oficial proporcionada por el solicitante del propio Avalúo y/o propietario del bien a valuar y/o entidad pública o privada solicitante del avalúo, la cual asumimos como correcta y se recibe de buena fe. Entre ella, podemos mencionar la escritura de propiedad o propiedad horizontal, certificado de libertad y tradición, entre otros. --- **El presente Avalúo es de USO exclusivo del(os) solicitante(s)** para el destino o propósito expresado en el mismo, por lo que no podrá ser utilizado para fines distintos. ---- **La presente tasación no constituye un dictamen estructural, de cimentación, de hidrología, de suelos, de sismología,** o de cualquier otra rama de la ingeniería civil o la arquitectura, por lo tanto, no puede ser utilizado para fines relacionados con esas ramas ni se asume responsabilidad por vicios ocultos u otras características del inmueble que no puedan ser apreciadas en una visita normal de inspección física para efectos de tasación. Incluso cuando se aprecien algunas características que puedan constituir anomalías con respecto al estado de conservación normal **-según la vida útil consumida** de un inmueble o a su estructura, el valuador no asume mayor responsabilidad que así indicarlo cuando son detectadas, ya que aunque se presenten estados de conservación malos o ruinosos, es obligación del perito realizar la tasación según los criterios y normas vigentes y aplicables según el propósito del mismo. -- **No se han tenido** en cuenta en la elaboración del presente informe, posibles contingencias o afectaciones de orden jurídico, tales como: Titulación, Modos de Adquisición de Dominio, limitaciones de dominio, Contratos de Tenencia, Demandas Pendientes y en general cualquier asunto de carácter legal. El valor asignado se entiende como valor presente del inmueble tal y como se encontraba al momento de efectuar la visita de inspección. **Por tales motivos, el presente avalúo, no representa en ninguno de los casos un estudio de títulos.** --- Los valores comerciales asignados a los inmuebles, tienen que ver directamente con el área determinada en los documentos públicos suministrados por el interesado y/o áreas susceptibles de legalizar de acuerdo a la normatividad aplicable. --**Vigencia del avalúo: decretos 1420/1998 y 422/2000**, expedidos por el Ministerio de Hacienda y Crédito Público y ministerio de Desarrollo Económico, el presente avalúo tiene una **vigencia de un año**, contado desde la fecha expedición, siempre y cuando las condiciones físicas, intrínsecas, extrínsecas y normativas del inmueble valuado, no sufran cambios significativos, así como tampoco se presenten variaciones representativas del mercado inmobiliario comparable. Por otra parte, el **Decreto 145/2000**, "por medio del cual se establecen las condiciones de los créditos de vivienda individual a largo plazo, el avalúo practicado para tal fin, debe encontrarse dentro de los **seis (6) meses** anteriores al otorgamiento del crédito" --- **FAVORABILIDAD:** La finalidad de un proceso valuatorio, es dar valor, por tal motivo cuando se da un concepto de favorabilidad, este está sujeto al cumplimiento de las políticas exigidas por la entidad a la que se le está dirigiendo el avalúo, la cual establece los requisitos para dar un concepto, de acuerdo a los requerimientos internos de dicha entidad. La favorabilidad es un concepto independiente al valor del avalúo, el cual no se afecta por dicho concepto. NO es responsabilidad del perito y/o de Los Rosales dicho concepto, el cual se aporta de buena fe, es responsabilidad de a quien se dirige el avalúo verificar de acuerdo a sus políticas.

## FINAL DEL INFORME AVALÚO LRCAJA-10302264\_V2



PIN de Validación: b9da0aff



<https://www.raa.org.co>



## Corporación Colombiana Autorreguladora de Avaluadores ANAV

NIT: 900870027-5

### Entidad Reconocida de Autorregulación mediante la Resolución 26408 del 19 de Abril de 2018 de la Superintendencia de Industria y Comercio

El señor(a) CARLOS ENRIQUE QUINTERO GONZALEZ, identificado(a) con la Cédula de ciudadanía No. 1127948084, se encuentra inscrito(a) en el Registro Abierto de Avaluadores, desde el 14 de Febrero de 2018 y se le ha asignado el número de avaluador AVAL-1127948084.

Al momento de expedición de este certificado el registro del señor(a) CARLOS ENRIQUE QUINTERO GONZALEZ se encuentra **Activo** y se encuentra inscrito en las siguientes categorías y alcances:

#### Categoría 1 Inmuebles Urbanos

##### Alcance

- Casas, apartamentos, edificios, oficinas, locales comerciales, terrenos y bodegas situados total o parcialmente en áreas urbanas, lotes no clasificados en la estructura ecológica principal, lotes en suelo de expansión con plan parcial adoptado.

Fecha de inscripción  
14 Feb 2018

Regimen  
Régimen Académico

#### Categoría 2 Inmuebles Rurales

##### Alcance

- Terrenos rurales con o sin construcciones, como viviendas, edificios, establos, galpones, cercas, sistemas de riego, drenaje, vías, adecuación de suelos, pozos, cultivos, plantaciones, lotes en suelo de expansión sin plan parcial adoptado, lotes para el aprovechamiento agropecuario y demás infraestructura de explotación situados totalmente en áreas rurales.

Fecha de inscripción  
08 Ago 2019

Regimen  
Régimen Académico

#### Categoría 3 Recursos Naturales y Suelos de Protección

##### Alcance

- Bienes ambientales, daños ambientales.

Fecha de inscripción  
30 Ago 2019

Regimen  
Régimen Académico

- Minas, yacimientos y explotaciones minerales, lotes incluidos en estructura ecológica principal, lotes





PIN de Validación: b9da0aff



<https://www.raa.org.co>



definidos o contemplados en el código de recursos naturales renovables.

Fecha de inscripción  
**11 Nov 2021**

Regimen  
**Régimen Académico**

#### Categoría 4 Obras de Infraestructura

##### Alcance

- Estructuras especiales para proceso, puentes, túneles, acueductos y conducciones, presas, aeropuertos, muelles y demás construcciones civiles de infraestructura similar.

Fecha de inscripción  
**14 Feb 2018**

Regimen  
**Régimen Académico**

#### Categoría 6 Inmuebles Especiales

##### Alcance

- Incluye centros comerciales, hoteles, colegios, hospitales, clínicas y avance de obras. Incluye todos los inmuebles que no se clasifiquen dentro de los numerales anteriores.

Fecha de inscripción  
**08 Ago 2019**

Regimen  
**Régimen Académico**

#### Categoría 7 Maquinaria Fija, Equipos y Maquinaria Móvil

##### Alcance

- Equipos eléctricos y mecánicos de uso en la industria, motores, subestaciones de planta, tableros eléctricos, equipos de generación, subestaciones de transmisión y distribución, equipos e infraestructura de transmisión y distribución, maquinaria de construcción, movimiento de tierra, y maquinaria para producción y proceso. Equipos de cómputo: Microcomputadores, impresoras, monitores, módems y otros accesorios de estos equipos, redes, main frames, periféricos especiales y otros equipos accesorios de estos. Equipos de telefonía, electromedicina y radiocomunicación. Transporte Automotor: vehículos de transporte terrestre como automóviles, camperos, camiones, buses, tractores, camiones y remolques, motocicletas, motociclos, mototriciclos, cuatrimotos, bicicletas y similares.

Fecha de inscripción  
**08 Ago 2019**

Regimen  
**Régimen Académico**

#### Categoría 8 Maquinaria y Equipos Especiales

##### Alcance

- Naves, aeronaves, trenes, locomotoras, vagones, teleféricos y cualquier medio de transporte diferente del



PIN de Validación: b9da0aff



<https://www.raa.org.co>



automotor descrito en la clase anterior.

Fecha de inscripción  
08 Ago 2019

Regimen  
**Régimen Académico**

#### Categoría 10 Semovientes y Animales

##### Alcance

- Semovientes, animales y muebles no clasificados en otra especialidad.

Fecha de inscripción  
08 Ago 2019

Regimen  
**Régimen Académico**

#### Categoría 11 Activos Operacionales y Establecimientos de Comercio

##### Alcance

- Revalorización de activos, inventarios, materia prima, producto en proceso y producto terminado. Establecimientos de comercio.

Fecha de inscripción  
11 Nov 2021

Regimen  
**Régimen Académico**

#### Categoría 12 Intangibles

##### Alcance

- Marcas, patentes, secretos empresariales, derechos autor, nombres comerciales, derechos deportivos, espectro radioeléctrico, fondo de comercio, prima comercial y otros similares.

Fecha de inscripción  
11 Nov 2021

Regimen  
**Régimen Académico**

#### Categoría 13 Intangibles Especiales

##### Alcance

- Daño emergente, lucro cesante, daño moral, servidumbres, derechos herenciales y litigiosos y demás derechos de indemnización o cálculos compensatorios y cualquier otro derecho no contemplado en las clases anteriores.

Fecha de inscripción  
11 Nov 2021

Regimen  
**Régimen Académico**



PIN de Validación: b9da0aff



Adicionalmente, ha inscrito las siguientes certificaciones de calidad de personas (Norma ISO 17024) y experiencia:

- Certificación expedida por Registro Nacional de Avaluadores R.N.A, en la categoría Inmuebles Urbanos vigente hasta el 31 de Diciembre de 2021, inscrito en el Registro Abierto de Avaluadores, en la fecha que se refleja en el anterior cuadro.

NOTA: LA FECHA DE VIGENCIA DE LOS DOCUMENTOS ACÁ RELACIONADOS, ES INDEPENDIENTE DE LA VIGENCIA DE ESTE CERTIFICADO Y DIFERENTE DE LA VIGENCIA DE INSCRIPCION EN EL RAA

#### Los datos de contacto del Avaluador son:

Ciudad: SAN JUAN DE PASTO, NARIÑO

Dirección: CALLE 23 N° 2 - 99, CONDOMINIO OASIS DEL ESTE, APARTAMENTO 903, TORRE 3, BARRIO LA CAROLINA

Teléfono: 3137412106

Correo Electrónico: [ingcivil.carlosquintero@gmail.com](mailto:ingcivil.carlosquintero@gmail.com)

#### Títulos Académicos, Certificados de Aptitud Ocupacional y otros programas de formación:

Ingeniero Civil - Universidad de Carabobo

Técnico laboral por competencias en Avalúos de Bienes Muebles (Maquinaria y Equipo) e Inmuebles Urbanos

Rurales y Especiales - Tecni-Incas

Técnico en Avalúos – Incatec

### TRASLADOS DE ERA

ERA Origen	ERA Destino	Fecha traslado
Corporación Autorregulador Nacional de Avaluadores - ANA	Corporación Colombiana Autorreguladora de Avaluadores ANAV	16 Jul 2019

Que revisados los archivos de antecedentes de procesos disciplinarios de la ERA Corporación Colombiana Autorreguladora de Avaluadores ANAV; no aparece sanción disciplinaria alguna contra el(la) señor(a) **CARLOS ENRIQUE QUINTERO GONZALEZ**, identificado(a) con Cédula de ciudadanía No. **1127948084**

El(la) señor(a) **CARLOS ENRIQUE QUINTERO GONZALEZ** se encuentra al día con el pago sus derechos de registro, así como con la cuota de autorregulación con Corporación Colombiana Autorreguladora de Avaluadores ANAV.

Con el fin de que el destinatario pueda verificar este certificado se le asignó el siguiente código de QR, y puede escanearlo con un dispositivo móvil u otro dispositivo lector con acceso a internet, descargando previamente una aplicación de digitalización de código QR que son gratuitas. La verificación también puede efectuarse ingresando el





PIN de Validación: b9da0aff



<https://www.raa.org.co>



PIN directamente en la página de RAA <http://www.raa.org.co>. Cualquier inconsistencia entre la información acá contenida y la que reporte la verificación con el código debe ser inmediatamente reportada a Corporación Colombiana Autorreguladora de Avaluadores ANAV.



#### **PIN DE VALIDACIÓN**

**b9da0aff**

El presente certificado se expide en la República de Colombia de conformidad con la información que reposa en el Registro Abierto de Avaluadores RAA., a los tres (03) días del mes de Abril del 2024 y tiene vigencia de 30 días calendario, contados a partir de la fecha de expedición.

Firma:

Antonio Heriberto Salcedo Pizarro  
Representante Legal

RAA AVALUO: LRCAJA-10302264\_V2 M.I.: 240-111202



OFICINA DE REGISTRO DE INSTRUMENTOS PUBLICOS DE PASTO  
CERTIFICADO DE TRADICION  
MATRICULA INMOBILIARIA

Certificado generado con el Pin No: 240311190390791657

Nro Matrícula: 240-111202

Pagina 1 TURNO: 2024-240-1-23197

Impreso el 11 de Marzo de 2024 a las 11:34:27 AM

"ESTE CERTIFICADO REFLEJA LA SITUACION JURIDICA DEL INMUEBLE  
HASTA LA FECHA Y HORA DE SU EXPEDICION"

No tiene validez sin la firma del registrador en la ultima página

CIRCULO REGISTRAL: 240 - PASTO DEPTO: NARIÑO MUNICIPIO: PASTO VEREDA: PASTO  
FECHA APERTURA: 04-05-1994 RADICACIÓN: 1994-005188 CON: ESCRITURA DE: 25-05-1993  
CODIGO CATASTRAL: 52001010110090005000 COD CATASTRAL ANT: SIN INFORMACION  
NUPRE:

ESTADO DEL FOLIO: **ACTIVO**

**DESCRIPCION: CABIDA Y LINDEROS**

LOS LINDEROS ESTAN CONTENIDOS EN LA ESCRITURA 2737 DE 25-05-93 NOTARIA 2 DE PASTO, (DECRETO LEY 1711 DE 1984) EXTENSION 112.M2CASA DE HABITACIÓN SEGÚN RESOLUCIÓN AR-52001-1-23-0774 DEL 15 DE SEPTIEMBRE DEL 2023 DE LA CURADORA URBANA PRIMERA DE PASTO

**AREA Y COEFICIENTE**

AREA - HECTAREAS: 0 METROS CUADRADOS: 0 CENTIMETROS CUADRADOS: 0  
AREA PRIVADA - METROS CUADRADOS: 0 CENTIMETROS CUADRADOS: 0 / AREA CONSTRUIDA - METROS CUADRADOS: 0 CENTIMETROS: CUADRADOS  
COEFICIENTE : %

**COMPLEMENTACION:**

1.- JOSE ISAIAS ORTIZ GUACAS, ADQUIRIO POR COMPRA A JOSE ELIAS GUACAS VELASCO, MEDIANTE ESCRITURA 866 DE 22-04-71 DE LA NOTARIA 2A DE PASTO, REGISTRADA EL 14-05-71.

**DIRECCION DEL INMUEBLE**

Tipo Predio: SIN INFORMACIÓN

- 1) PROVIDENCIA
- 2) KR 10 A # 10 - 11 BARR EL ROSARIO

DETERMINACION DEL INMUEBLE:

DESTINACION ECONOMICA:

**MATRICULA ABIERTA CON BASE EN LA(s) SIGUIENTE(s) (En caso de integración y otros)**

**ANOTACION: Nro 001** Fecha: 19-04-1994 Radicación: S.N

Doc: ESCRITURA 2737 DEL 25-05-1993 NOTARIA 2 DE PASTO

VALOR ACTO: \$150,000

ESPECIFICACION: MODO DE ADQUISICION: 101 COMPRAVENTA

**PERSONAS QUE INTERVIENEN EN EL ACTO (X-Titular de derecho real de dominio,I-Titular de dominio incompleto)**

DE: ORTIZ GUACAS JOSE ELIAS

**A: MUÑOZ PUZ GRACIELA MARY**

X

**ANOTACION: Nro 002** Fecha: 06-07-1995 Radicación: 9167

Doc: ESCRITURA 2727 DEL 05-07-1995 NOTARIA 3 DE PASTO

VALOR ACTO: \$1,000,000

ESPECIFICACION: GRAVAMEN: 210 HIPOTECA ESPECIAL DE PRIMER GRADO

**PERSONAS QUE INTERVIENEN EN EL ACTO (X-Titular de derecho real de dominio,I-Titular de dominio incompleto)**



OFICINA DE REGISTRO DE INSTRUMENTOS PUBLICOS DE PASTO  
CERTIFICADO DE TRADICION  
MATRICULA INMOBILIARIA

Certificado generado con el Pin No: 240311190390791657

Nro Matrícula: 240-111202

Pagina 2 TURNO: 2024-240-1-23197

Impreso el 11 de Marzo de 2024 a las 11:34:27 AM

"ESTE CERTIFICADO REFLEJA LA SITUACION JURIDICA DEL INMUEBLE  
HASTA LA FECHA Y HORA DE SU EXPEDICION"

No tiene validez sin la firma del registrador en la ultima página

DE: MUÑOZ PUZ GRACIELA MARY

X

A: ASCUNTAR BRAVO TULIO ENRIQUE

ANOTACION: Nro 003 Fecha: 13-08-1997 Radicación: 1997-14590

Doc: ESCRITURA 4225 DEL 11-08-1997 NOTARIA 3A. DE PASTO

VALOR ACTO: \$1,000,000

Se cancela anotación No: 2

ESPECIFICACION: CANCELACION: 650 CANCELACION HIPOTECA

PERSONAS QUE INTERVIENEN EN EL ACTO (X-Titular de derecho real de dominio,I-Titular de dominio incompleto)

DE: ASCUNTAR BRAVO TULIO ENRIQUE

CC# 1794031

A: MUÑOZ PUZ GRACIELA MARY

X

ANOTACION: Nro 004 Fecha: 21-11-1997 Radicación: 1997-22068

Doc: ESCRITURA 6280 DEL 20-11-1997 NOTARIA 3A. DE PASTO

VALOR ACTO: \$1,500,000

ESPECIFICACION: GRAVAMEN: 210 HIPOTECA ABIERTA DE PRIMER GRADO

PERSONAS QUE INTERVIENEN EN EL ACTO (X-Titular de derecho real de dominio,I-Titular de dominio incompleto)

DE: MUÑOZ PUZ GRACIELA MARY

CC# 30720921

X

DE: SINSAJOA CANCHALA CESAR AUGUSTO

CC# 12952217

X

A: MUÑOZ DE CADENA ALICIA MARIA

CC# 27074225

ANOTACION: Nro 005 Fecha: 26-08-1999 Radicación: 1999-13871

Doc: ESCRITURA 3314 DEL 25-08-1999 NOTARIA 3A. DE PASTO

VALOR ACTO: \$1,500,000

Se cancela anotación No: 4

ESPECIFICACION: CANCELACION: 650 CANCELACION HIPOTECA ABIERTA DE PRIMER GRADO

PERSONAS QUE INTERVIENEN EN EL ACTO (X-Titular de derecho real de dominio,I-Titular de dominio incompleto)

DE: MUÑOZ DE CADENA ALICIA MARIA

CC# 27074225

A: MUÑOZ PUZ GRACIELA MARY

CC# 30720921

X

A: SINSAJOA CANCHALA CESAR AUGUSTO

CC# 12952217

X

ANOTACION: Nro 006 Fecha: 26-08-1999 Radicación: 1999-13873

Doc: ESCRITURA 3312 DEL 25-08-1999 NOTARIA 3A. DE PASTO

VALOR ACTO: \$8,000,000

ESPECIFICACION: GRAVAMEN: 210 HIPOTECA ABIERTA DE PRIMER GRADO

PERSONAS QUE INTERVIENEN EN EL ACTO (X-Titular de derecho real de dominio,I-Titular de dominio incompleto)

DE: MUÑOZ PUZ GRACIELA MARY

CC# 30720921

X

DE: SINSAJOA CANCHALA CESAR AUGUSTO

CC# 12952217

X

A: MUÑOZ DE CADENA ALICIA MARIA

CC# 27074225

ANOTACION: Nro 007 Fecha: 18-02-2000 Radicación: 2000-2529





OFICINA DE REGISTRO DE INSTRUMENTOS PUBLICOS DE PASTO  
CERTIFICADO DE TRADICION  
MATRICULA INMOBILIARIA

Certificado generado con el Pin No: 240311190390791657

Nro Matrícula: 240-111202

Pagina 3 TURNO: 2024-240-1-23197

Impreso el 11 de Marzo de 2024 a las 11:34:27 AM

"ESTE CERTIFICADO REFLEJA LA SITUACION JURIDICA DEL INMUEBLE  
HASTA LA FECHA Y HORA DE SU EXPEDICION"

No tiene validez sin la firma del registrador en la ultima página

Doc: OFICIO 268 DEL 15-02-2000 JUZGT. TERCERO C.CTO. DE PASTO

VALOR ACTO: \$

ESPECIFICACION: MEDIDA CAUTELAR: 402 EMBARGO HIPOTECARIO PROCESO EJECUTIVO MIXTO 2.000-033

PERSONAS QUE INTERVIENEN EN EL ACTO (X-Titular de derecho real de dominio,I-Titular de dominio incompleto)

DE: MUÑOZ CADENA ALICIA MARIA

A: MUÑOZ PUZ GRACIELA MARY

X

A: SINSAJOA CANCHALA CESAR AUGUSTO

ANOTACION: Nro 008 Fecha: 17-06-2002 Radicación: 2002-9781

Doc: OFICIO 0635 DEL 20-05-2002 JUZGADO TERCERO CIVIL DEL CIRCUITO DE PASTO

VALOR ACTO: \$

Se cancela anotación No: 7

ESPECIFICACION: CANCELACION: 0754 CANCELACION EMBARGO EJECUTIVO CON ACCION PERSONAL MIXTO, PROCESO 2000-0033

PERSONAS QUE INTERVIENEN EN EL ACTO (X-Titular de derecho real de dominio,I-Titular de dominio incompleto)

DE: MUÑOZ PUZ GRACIELA MARIA

DE: SINSAJOA CANCHALA CESAR AUGUSTO

X

A: MUÑOZ DE CADENA ALICIA MARIA

ANOTACION: Nro 009 Fecha: 17-06-2002 Radicación: 2002-9782

Doc: SENTENCIA S.N. DEL 09-05-2002 JUZGADO TERCERO CIVIL DEL CIRCUITO DE PASTO

VALOR ACTO: \$16,050,000

ESPECIFICACION: MODO DE ADQUISICION: 109 REMATE (MODO DE ADQUIRIR)

PERSONAS QUE INTERVIENEN EN EL ACTO (X-Titular de derecho real de dominio,I-Titular de dominio incompleto)

DE: MUÑOZ PUZ GRACIELA MARY

DE: SINSAJOA CANCHALA CESAR AUGUSTO

A: CHAMORRO IMBACHI MARIA ODILA

X

ANOTACION: Nro 010 Fecha: 27-01-2004 Radicación: 2004-983

Doc: ESCRITURA 80 DEL 16-01-2004 NOTARIA 4 DE PASTO

VALOR ACTO: \$2,500,000

ESPECIFICACION: MODO DE ADQUISICION: 0125 COMPRAVENTA

PERSONAS QUE INTERVIENEN EN EL ACTO (X-Titular de derecho real de dominio,I-Titular de dominio incompleto)

DE: CHAMORRO IMBACHI MARIA ODILIA

CC# 27275140

A: LUGO CABEZAS AURORA

CC# 27123999 X

ANOTACION: Nro 011 Fecha: 27-01-2004 Radicación: 2004-983

Doc: ESCRITURA 80 DEL 16-01-2004 NOTARIA 4 DE PASTO

VALOR ACTO: \$

ESPECIFICACION: LIMITACION AL DOMINIO: 0304 AFECTACION A VIVIENDA FAMILIAR

PERSONAS QUE INTERVIENEN EN EL ACTO (X-Titular de derecho real de dominio,I-Titular de dominio incompleto)



**OFICINA DE REGISTRO DE INSTRUMENTOS PUBLICOS DE PASTO**  
**CERTIFICADO DE TRADICION**  
**MATRICULA INMOBILIARIA**

**Certificado generado con el Pin No: 240311190390791657**

**Nro Matrícula: 240-111202**

Pagina 4 TURNO: 2024-240-1-23197

Impreso el 11 de Marzo de 2024 a las 11:34:27 AM

**"ESTE CERTIFICADO REFLEJA LA SITUACION JURIDICA DEL INMUEBLE  
HASTA LA FECHA Y HORA DE SU EXPEDICION"**

No tiene validez sin la firma del registrador en la ultima página

**A: LUGO CABEZAS AURORA**

**CC# 27123999 X**

**ANOTACION: Nro 012** Fecha: 16-06-2004 Radicación: 2004-9757

Doc: ESCRITURA 1008 DEL 13-04-2004 NOTARIA 3 DE PASTO

VALOR ACTO: \$

Se cancela anotación No: 11

ESPECIFICACION: CANCELACION: 0702 CANCELACION AFECTACION A VIVIENDA FAMILIAR

**PERSONAS QUE INTERVIENEN EN EL ACTO (X-Titular de derecho real de dominio,I-Titular de dominio incompleto)**

**A: CORTES LANDAZURY NILO MILANE**

**CC# 98350559**

**A: LUGO CABEZAS AURORA**

**CC# 27123999 X**

**ANOTACION: Nro 013** Fecha: 16-06-2004 Radicación: 2004-9757

Doc: ESCRITURA 1008 DEL 13-04-2004 NOTARIA 3 DE PASTO

VALOR ACTO: \$6,000,000

ESPECIFICACION: GRAVAMEN: 0204 HIPOTECA ABIERTA

**PERSONAS QUE INTERVIENEN EN EL ACTO (X-Titular de derecho real de dominio,I-Titular de dominio incompleto)**

DE: CORTES LANDAZURY NILO MILANE

CC# 98350559

DE: LUGO CABEZAS AURORA

CC# 27123999 X

**A: CHAMORRO IMBACHI MARIA ODILIA**

**CC# 27275140**

**ANOTACION: Nro 014** Fecha: 08-07-2004 Radicación: 2004-11173

Doc: ESCRITURA 2082 DEL 08-07-2004 NOTARIA 3 DE PASTO

VALOR ACTO: \$6,000,000

Se cancela anotación No: 13

ESPECIFICACION: CANCELACION: 0775 CANCELACION HIPOTECA ABIERTA

**PERSONAS QUE INTERVIENEN EN EL ACTO (X-Titular de derecho real de dominio,I-Titular de dominio incompleto)**

DE: CHAMORRO IMBACHI MARIA ODILIA

CC# 27275140

**A: CORTES LANDAZURY NILO MILANE**

**CC# 98350559**

**A: LUGO CABEZAS AURORA**

**CC# 27123999 X**

**ANOTACION: Nro 015** Fecha: 08-07-2004 Radicación: 2004-11173

Doc: ESCRITURA 2082 DEL 08-07-2004 NOTARIA 3 DE PASTO

VALOR ACTO: \$10,000,000

ESPECIFICACION: GRAVAMEN: 0204 HIPOTECA ABIERTA DE PRIMER GRADO-

**PERSONAS QUE INTERVIENEN EN EL ACTO (X-Titular de derecho real de dominio,I-Titular de dominio incompleto)**

DE: LUGO CABEZAS AURORA

CC# 27123999 X

**A: NARVAEZ QUENORAN LILIANA DEL PILAR**

**CC# 59820480**

**ANOTACION: Nro 016** Fecha: 16-05-2017 Radicación: 2017-240-6-9017

Doc: OFICIO 0569 DEL 24-03-2017 JUZGADO PRIMERO PEQUEÑAS CAUSAS Y COMPETENCIA MULTIPLE DE PASTO DE PASTO

VALOR ACTO: \$0



OFICINA DE REGISTRO DE INSTRUMENTOS PUBLICOS DE PASTO  
CERTIFICADO DE TRADICION  
MATRICULA INMOBILIARIA

Certificado generado con el Pin No: 240311190390791657

Nro Matrícula: 240-111202

Pagina 5 TURNO: 2024-240-1-23197

Impreso el 11 de Marzo de 2024 a las 11:34:27 AM

"ESTE CERTIFICADO REFLEJA LA SITUACION JURIDICA DEL INMUEBLE  
HASTA LA FECHA Y HORA DE SU EXPEDICION"

No tiene validez sin la firma del registrador en la ultima página

ESPECIFICACION: MEDIDA CAUTELAR: 0427 EMBARGO EJECUTIVO CON ACCION PERSONAL PROCESO EJECUTIVO SINGULAR 520014189001-2017-00271

PERSONAS QUE INTERVIENEN EN EL ACTO (X-Titular de derecho real de dominio,I-Titular de dominio incompleto)

DE: KEEWAY BENELLI COLOMBIA SAS

NIT# 9004588981

A: LUGO CABEZAS AURORA

CC# 27123999 X

ANOTACION: Nro 017 Fecha: 24-10-2022 Radicación: 2022-240-6-20657

Doc: OFICIO 1052 DEL 18-10-2022 JUZGADO PRIMERO PEQUEÑAS CAUSAS Y COMPETENCIA MULTIPLE DE PASTO DE PASTO

VALOR ACTO: \$0

Se cancela anotación No: 16

ESPECIFICACION: CANCELACION: 0856 CANCELACION POR ORDEN JUDICIAL CANCELACIÓN DE EMBARGO EJECUTIVO CON ACCION PERSONAL - PROCESO EJECUTIVO SINGULAR N° 2017-00271-00

PERSONAS QUE INTERVIENEN EN EL ACTO (X-Titular de derecho real de dominio,I-Titular de dominio incompleto)

DE: KEEWAY BENELLI COLOMBIA SAS NIT: 900458989-1

A: CORTEZ LUGO NILO EMERSON

CC# 1085306493

A: LUGO CABEZAS AURORA

CC# 27123999

ANOTACION: Nro 018 Fecha: 15-12-2023 Radicación: 2023-240-6-21351

Doc: ESCRITURA 7464 DEL 12-12-2023 NOTARIA CUARTA DE PASTO

VALOR ACTO: \$0

ESPECIFICACION: OTRO: 0911 DECLARACION DE CONSTRUCCION EN SUELO PROPIO RESOLUCIÓN AR-52001-1-23-0774 DEL 15 DE SEPTIEMBRE DEL 2023 DE LA CURADORA URBANA PRIMERA DE PASTO

PERSONAS QUE INTERVIENEN EN EL ACTO (X-Titular de derecho real de dominio,I-Titular de dominio incompleto)

A: LUGO CABEZAS AURORA

CC# 27123999 X

NRO TOTAL DE ANOTACIONES: \*18\*

SALVEDADES: (Información Anterior o Corregida)

Anotación Nro: 8

Nro corrección: 1

Radicación: OF2004-20

Fecha: 24-02-2004

CORRECCION ESPECIFICACION: "CANCELACION EMBARGO CON ACCION PERSONAL" SEGUN OFICIO # 0635 DE 20-05-02 JUZ. 3 CIVIL CTO. PASTO. ASI VALE ART. 35 DTO. 1250/70

Anotación Nro: 9

Nro corrección: 1

Radicación: 2002-TC413

Fecha: 25-07-2002

CORRECCION PERSONAS SEGUN SENTENCIA DE 09-05-2002 JUZ. 3 CIVIL CIRCUITO PASTO. ASI VALE ART. 35 DTO.1250/70

Anotación Nro: 0

Nro corrección: 1

Radicación: 2011-240-3-732

Fecha: 16-07-2011

SE ACTUALIZA FICHA CATASTRAL CON LA SUMINISTRADA POR EL I.G.A.C., SEGUN RES. NO. 8589 DE 27-11-2008 PROFERIDA POR LA S.N.R (CONVENIO IGAC-SNR DE 23-09-2008)

Anotación Nro: 11

Nro corrección: 1

Radicación: C2004-282

Fecha: 07-04-2004

SE INCLUYE ESTA ANOTACION SEGUN E.P. 80 DE 16-01-04 NOTARIA 4 PASTO. ASI VALE ART. 35 DTO. 1250/70



**OFICINA DE REGISTRO DE INSTRUMENTOS PUBLICOS DE PASTO**  
**CERTIFICADO DE TRADICION**  
**MATRICULA INMOBILIARIA**

**Certificado generado con el Pin No: 240311190390791657**

**Nro Matrícula: 240-111202**

Pagina 6 TURNO: 2024-240-1-23197

Impreso el 11 de Marzo de 2024 a las 11:34:27 AM

**"ESTE CERTIFICADO REFLEJA LA SITUACION JURIDICA DEL INMUEBLE  
HASTA LA FECHA Y HORA DE SU EXPEDICION"**

No tiene validez sin la firma del registrador en la ultima página

=====

**FIN DE ESTE DOCUMENTO**

El interesado debe comunicar al registrador cualquier falla o error en el registro de los documentos

USUARIO: Realtech

**TURNO: 2024-240-1-23197**

**FECHA: 11-03-2024**

**EXPEDIDO EN: BOGOTA**

**DIEGO ARMANDO BACCA CASTRO**  
REGISTRADOR PRINCIPAL



**SUPERINTENDENCIA  
DE NOTARIADO  
& REGISTRO**  
La guarda de la fe pública