



QR validez del avalúo

INFORME DE AVALUO LRLEAS-1098782721

RESUMEN EJECUTIVO

CLIENTE	DAVID JULIAN CHACON WANDURRAGA
NIT / C.C CLIENTE	1098782721
DIRECCIÓN	CL 32 # 31 - 20 BR MEJORAS PUBLICAS - EDIFICIO MILAN - PH. AP 2405
SECTOR	Urbano Estrato 4
BARRIO	Mejoras Publicas
CIUDAD	Bucaramanga
DEPARTAMENTO	Santander
PROPOSITO	Leasing
TIPO AVALUO	valor comercial
VALUADOR	EDINSON RICARDO ESCOBAR GAFARO
IDENTIFICACIÓN	1102365271

ANTECEDENTES

FECHA VISITA	23/03/2024
FECHA INFORME	26/03/2024
DIRIGIDO A	Caja Promotora de Vivienda Militar y de Policía
EDAD (AÑOS)	0 años
REMODELADO	
OCUPANTE	Desocupado
TIPO DE INMUEBLE	Apartamento
USO ACTUAL	Vivienda

ASPECTOS JURIDICOS

PROPIETARIO	FIDUCIARIA CORFICOLOMBIANA S.A. FIDEICOMISO MILAN CONDOMINIO				
NUM.	90 EscrituraPH	NOTARIA	Novena	FECHA	19/01/2024
ESCRITURA					
CIUDAD	Bucaramanga	DEPTO	Santander		
ESCRITURA					
CEDULA	NO DESENGLOBADO				
CATASTRAL					
LICENCIA DE CONSTRUCCIÓN	No Suministrada				
NOMBRE DEL CONJUNTO/EDIFICIO	EDIFICIO MILAN - PH.				
VALOR ADMINISTRACIÓN	Tiene	MENSUALIDAD	300000	VRxM2	3858.02
COEFICIENTE DE COPROPIEDAD	0,8998%				

M. INMOB.	N°
300-476728	APARTAMENTO 2405

OBSERVACIONES GENERALES

El inmueble objeto de avalúo es el apartamento 2405, ubicado en la Calle 32 # 31 – 20 Edificio Milán, Barrio Mejoras Públicas del municipio de Bucaramanga, departamento de Santander. El inmueble cuenta con servicio de gas y luz con su respectivo medidor. El medidor de agua está en proceso de instalación.

ACABADOS

DETALLE	CALIDAD	ESTADO
Sala	Normal	Bueno.
Comedor	Normal	Bueno.
Cocina	Normal	Bueno.
Baño	Normal	Bueno.
Piso	Normal	Bueno.
Techo	Normal	Bueno.
Muro	Normal	Bueno.
Carpintería	Normal	Bueno.

DEPENDENCIAS

Sala	1	Estudio	1	Alcobas	3
Comedor	1	Estar	1	B. priv	1
Cocina	Semilnt	AlcServ.	0	Terraza	
Zropa	1	BServ	0	Jardín	No
Patio	0	Bsocial	1	Balcón	1
Garajes		Exclusivo	NO	Sencillo	
Cubierto	NO	Privado	NO	Doble	
Descubierto	NO	Comunal	NO	Servidumb.	

DOTACIÓN COMUNAL

Portería	Si	Bicicletero	Si	Acensores	Si
Piscinas	Si	TerrazaComunal	Si	JardinInfantil	No
PlantaElect.	Si	Calefaccion	No	Golfito	No
Gar.Visit.	Si	Gimnasio	Si	BombaEyectora	Si
Porteria	Si	Tanque	Si	Cancha	No
ZonaVerde	No	Shut	Si	Citofono	Si
Aire	No	Teatrino	No	Sauna	No

VALOR COMERCIAL \$ COP 482,500,022

VALOR ASEGURABLE \$ COP 482,500,022

CALIFICACIÓN DE GARANTÍA

FAVORABLE: No

Observación de Favorabilidad

El inmueble es NO FAVORABLE para Leasing. PARA SUBSANAR: Debe instalar contador de agua o aportar carta de disponibilidad del servicio o solicitar carta de compromiso del constructor para la instalación. NOTA 2: debe instalar nomenclatura física del apto. NOTA 3: Debe aportar des englobe catastral, o radicación del mismo ante la entidad correspondiente. NOTA 4: debe aportar documento donde registre el garaje que tendrá.

NOMBRES Y FIRMAS

EDINSON RICARDO ESCOBAR GAFARO	Los Rosales Constructora Inmobiliaria S.A.S.
Perito Actuante	Nombre de la firma
C.C: 1102365271	
RAA: AVAL-1102365271	

MIEMBROS DE LA LONJA DE BOGOTÁ-Oficina: CI 151 #18A-34 OF. 505 Bogotá; PBX: 6019159007 Ext. 101

Página web: www.losrosales.com Email: avaluos@losrosales.com



INFORMACIÓN DE ÁREAS / NORMATIVIDAD

INFORMACIÓN DE ÁREA P.H.	
Área de actividad	Residencial.
Uso principal	Vivienda
Tipo de proyecto	Apartamento
Total unidades de vivienda	1 UND / PH: 105 UNDS
Garajes	No tiene No.
Tipo de Garaje	

Inmueble objeto de avalúo sometido a propiedad horizontal: Escritura 90 DEL 19-01-2024 NOTARIA NOVENA DE BUCARAMANGA.
Ordenamiento territorial vigente a la fecha del informe: Acuerdo 011 de 21 de mayo de 2014.

CONSTRUCCIÓN

ÁREAS JURÍDICAS	UND	VALOR	ÁREAS CATASTRAL	UND	VALOR
AREA CONSTRUIDA	M2	77.76	AREA	M2	Sin Información
AREA PRIVADA	M2	77.76	AVALUO CATASTRAL 2024	PESOS	Sin Información
ÁREAS MEDIDAS EN VISITA	UND	VALOR	ÁREAS VALORADAS	UND	VALOR
AREA PRIVADA MEDIDA	M2	77.76	AREA PRIVADA VALORADA	M2	77.76

OBSERVACIONES DE ÁREAS

CL 32 # 31 - 20 BR MEJORAS PUBLICAS - EDIFICIO MILAN - PH. AP 2405 | Mejoras Publicas | Bucaramanga | Santander está sometido bajo régimen de propiedad horizontal según escritura publica No. 90, fecha: 19/01/2024, Notaría: Novena y ciudad: Bucaramanga.

SECTOR

Uso predominante	Otro			Tiene / No tiene	Estado de conserv.
Demanda / interés	Media				
	Nivel de equipamiento	Distancias aprox.			
Comercial	Bueno	300-400	Andenes	SI	Bueno
Escolar	Bueno	300-400	Sardineles	SI	Bueno
Asistencial	Bueno	300-400	Vías Pavimentadas	SI	Bueno
Estacionamientos	Bueno	300-400	Transporte Público	Bueno	
Áreas verdes	Bueno	300-400			
Zonas recreativas	Bueno	300-400			
				Sector	Predio
			Acueducto	SI	NO
			Alcantarillado	SI	SI
			Energía Eléctrica	SI	SI
			Gas Natural	SI	SI

Amoblamiento Urbano

Paradero: NO Zonas verdes: Si Arborización: SI

Impacto Ambiental

Aire: NO Basura: NO Ruido: NO Cond.seguridad: NO Aguas servidas: NO

EDIFICACIÓN - ESTRUCTURA...

Estado de construcción	Nueva	Ajuste sismo resistente	NO
Tipo	No VIS	Cubierta	Placa de concreto
Avance(En construcción)	98	Fachada	pañete y pintura
Estado de conservación	Bueno	Ancho Fachada	Mayor 9 metros
N° de Pisos	32	Irregularidad Planta	No
N° de Sótanos	3	Irregularidad Altura	No
Vida Útil	100 años	Tipología Vivienda	Casa Continua
Vida Remanente	100	Año de Construcción	2024
Estructura	Tradicional	Comentarios de estructura	
Material de Construcción	Ladrillo	Estructura en aparente buen estado de conservación en el momento de la visita, no se observa grietas o fallas a simple vista. La presente tasación no constituye un dictamen estructural, de cimentación o de cualquier otra rama de la ingeniería civil o la arquitectura, por lo tanto, no puede ser utilizado para fines relacionados con esas ramas; ni se asume responsabilidad por vicios ocultos u otras características del inmueble que no puedan ser apreciadas en una visita normal de inspección física.	
Fecha de Remodelación			
Daños previos	NO		
Ubicación	Apartamento Exterior		



CUADRO DE VALORACIÓN

Tipo de Área	Descripción	Área	Unidad	Valor unitario	%	Valor total
Area Privada	Apto 2405	77.76	M2	\$6,204,990.00	100.00%	\$482,500,022.40
TOTALES					100%	\$482,500,022
Valor en letras			Cuatrocientos ochenta y dos millones quinientos mil veintidós Pesos Colombianos			
TOTAL COMERCIAL					\$482,500,022	
OFERTA Y DEMANDA						

Tiempo esperado de comercialización (Meses):	12
Perspectivas de valoración:	De acuerdo a las condiciones del sector y a la dinámica de mercado del mismo, se consideran perspectivas de valoración medias
Comportamiento Oferta y Demanda:	Del análisis del segmento del mercado relativo a los inmuebles comparables con el que se valora se deduce que la oferta en la zona es media, y se considera que la demanda es media.
Actualidad edificadora:	No se observó actividad edificadora en su entorno inmediato.

SALVEDADES

Jurídica: Áreas tomadas de Escritura pública N° 0090 con fecha de 19/01/2024 de la notaria novena de Bucaramanga, certificado de libertad y tradición N° 300-476728 con fecha de 08/03/2024. Limitaciones al dominio: anotación Nro 001, hipoteca de cuantía abierta, del certificado de tradición suministrado, se recomienda levantar antes de cualquier negociación. La presente tasación no constituye un estudio de títulos, ni se asume responsabilidad por vicios ocultos u otras características del inmueble.

Garaje: El inmueble cuenta con el garaje N° 86 de uso exclusivo ubicado en el piso 4 del edificio, de acuerdo a lo informado en visita, ya que no ha sido asignado atreves de escritura, ni se encuentra registrado en los documentos jurídicos aportados.

Entorno: El inmueble está rodeado de proyectos de vivienda, corredores comerciales, centros educativos, parques, zonas verdes, zonas recreativas, vías principales y cerca al centro del municipio, con permanente movilización de transporte urbano. Las vías de acceso, andenes y sardineles se encuentran en muy buen estado.

Propiedad horizontal: Escritura: 90, Fecha escritura: 19/01/2024, Notaría escritura: Novena, Ciudad escritura: Bucaramanga, Administración: 300000, Total unidades: 1 UND / PH: 105 UNDS, Ubicación: Apartamento Exterior , Nro. Pisos: 32, Portería: Si, Horario vigilancia: 24 horas, Tanque: Si, Shut: Si, Citófono: Si, Bomba eyectora: Si, Gimnasio: Si, Biciclétero: Si, Garaje visitante: Si, Planta eléctrica: Si, Terraza comunal: Si, Piscina: Si, Nro. Sótanos: 3, Ascensores: Si, Nro. Ascensores: 2 La zona social de edificio se encuentra en proceso de adecuación. Por otra parte, al momento de la visita no se observa número del apartamento.

Dependencia: Apartamento. Consta de: sala: 1, Comedor: 1, Cocina: Semi integral, Baño social: 1, Habitaciones: 3, Closet: 3, Baño privado: 1, Estar: 1, Estudio: 1, Zona ropas: 1, Balcón: 1, Ventilación: Bueno, Iluminación: Bueno

Acabados: Acabados en buen estado de conservación. Pisos en cerámica, paredes pañetadas, estucadas y pintadas, cocina integral, baños completos enchapados, closet en madera laminada.

-NOTA DE LIQUIDACIÓN: Inmueble bajo régimen propiedad horizontal; se liquidó en el presente informe el área privada registrada en documentos jurídicos suministrados.

EXPLICACIÓN METODOLOGÍA UTILIZADA

Para la determinación del valor comercial del inmueble objeto de avalúo, de acuerdo con lo establecido en el **Decreto 1420 del 24 de julio de 1998** y su correspondiente resolución reglamentaria **Resolución 620 del 23 de septiembre de 2008** expedida por el Instituto Geográfico Agustín Codazzi, por la cual se establecen los procedimientos para los avalúos ordenados dentro del marco de la **Ley 388 de 1997**; se utiliza el siguiente (s) método(s):

MÉTODO DE COMPARACIÓN O DE MERCADO: Es la técnica valuatoria que busca establecer el valor comercial del bien, a partir del estudio de las ofertas o transacciones recientes, de bienes semejantes y comparables al del objeto de avalúo. Tales ofertas o transacciones deberán ser clasificadas, analizadas e interpretadas para llegar a la estimación del valor comercial.

MERCADO

#	DIRECCION	# PISO	VALOR VENTA	NEG	VALOR DEPURADO	# GARAJE	VALOR UNIDAD GARAJE	# DEPOSITO Y OTROS	VALOR DEPOSITO Y OTROS	VALOR M2	TELEFONO
1	Mismo Edificio	20	\$485,000,000	1	\$485,000,000	1	\$	0	\$	\$6,237,139.92	301-7081978
2	Mismo Edificio	18	\$483,800,000	1	\$483,800,000	1	\$	0	\$	\$6,221,707.82	301-7081978
3	Mismo Edificio	15	\$481,200,000	1	\$481,200,000	1	\$	0	\$	\$6,188,271.60	301-7081978
4	Mismo Edificio	12	\$480,000,000	1	\$480,000,000	1	\$	0	\$	\$6,172,839.51	301-7081978
Del inmueble		2405		.	.	0		0			

#	EDAD	AREA CONSTRUIDA	AREA PRIVADA	FACTOR ACABADOS	FACTOR EDAD	FACTOR PISO	FACTOR TAMANO	FACTOR UBICACION	FACTOR HOMOLOGACION	RESULTADOS
1	0	77.76	77.76	1.0	1.0	1.0	1.0	1.0	1	\$6,237,139.92
2	0	77.76	77.76	1.0	1.0	1.0	1.0	1.0	1	\$6,221,707.82
3	0	77.76	77.76	1.0	1.0	1.0	1.0	1.0	1	\$6,188,271.60
4	0	77.76	77.76	1.0	1.0	1.0	1.0	1.0	1	\$6,172,839.51
0 años										
									PROMEDIO	\$6,204,989.71
									DESV. STANDAR	\$29,587.51
									COEF. VARIACION	0.48%

VALOR MÁXIMO	POR Mt2	\$6,234,577.22	TOTAL	\$484,800,724.61
VALOR MÍNIMO	POR Mt2	\$6,175,402.21	TOTAL	\$480,199,275.48
VALOR TOTAL	\$482,500,022.40			

Observaciones:

Enlaces:

1.-<https://coralconstructores.com/milan/>

2.-<https://coralconstructores.com/milan/>

3.-<https://coralconstructores.com/milan/>

4.-<https://coralconstructores.com/milan/>

UBICACIÓN DEL INMUEBLE VALORADO

DIRECCIÓN:

CL 32 # 31 - 20 BR MEJORAS PUBLICAS - EDIFICIO MILAN -
PH. AP 2405 | Mejoras Publicas | Bucaramanga | Santander

COORDENADAS (DD)

Latitud: 7.126290397150979

Longitud: -73.11441370576125

COORDENADAS (DMS)

Latitud: 7° 7' 34.644''

Longitud: 73° 6' 51.8898''

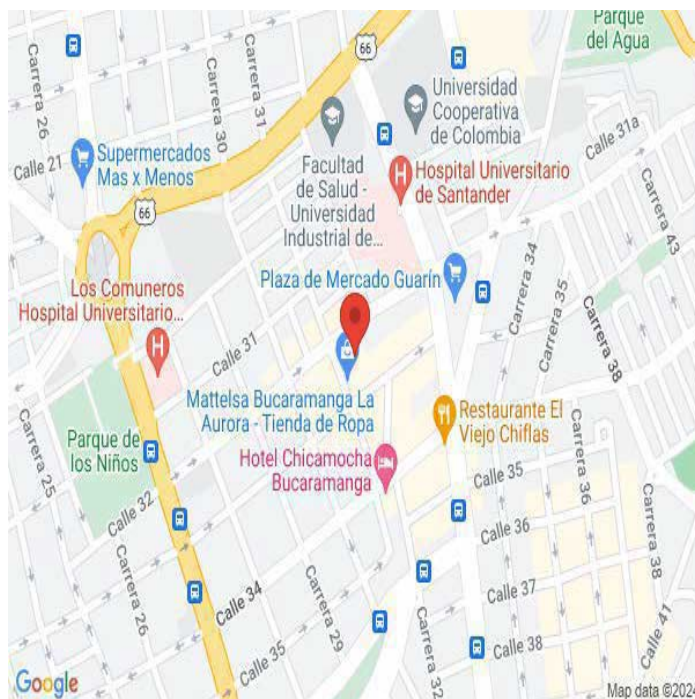

PLANO DE DISTRIBUCIÓN

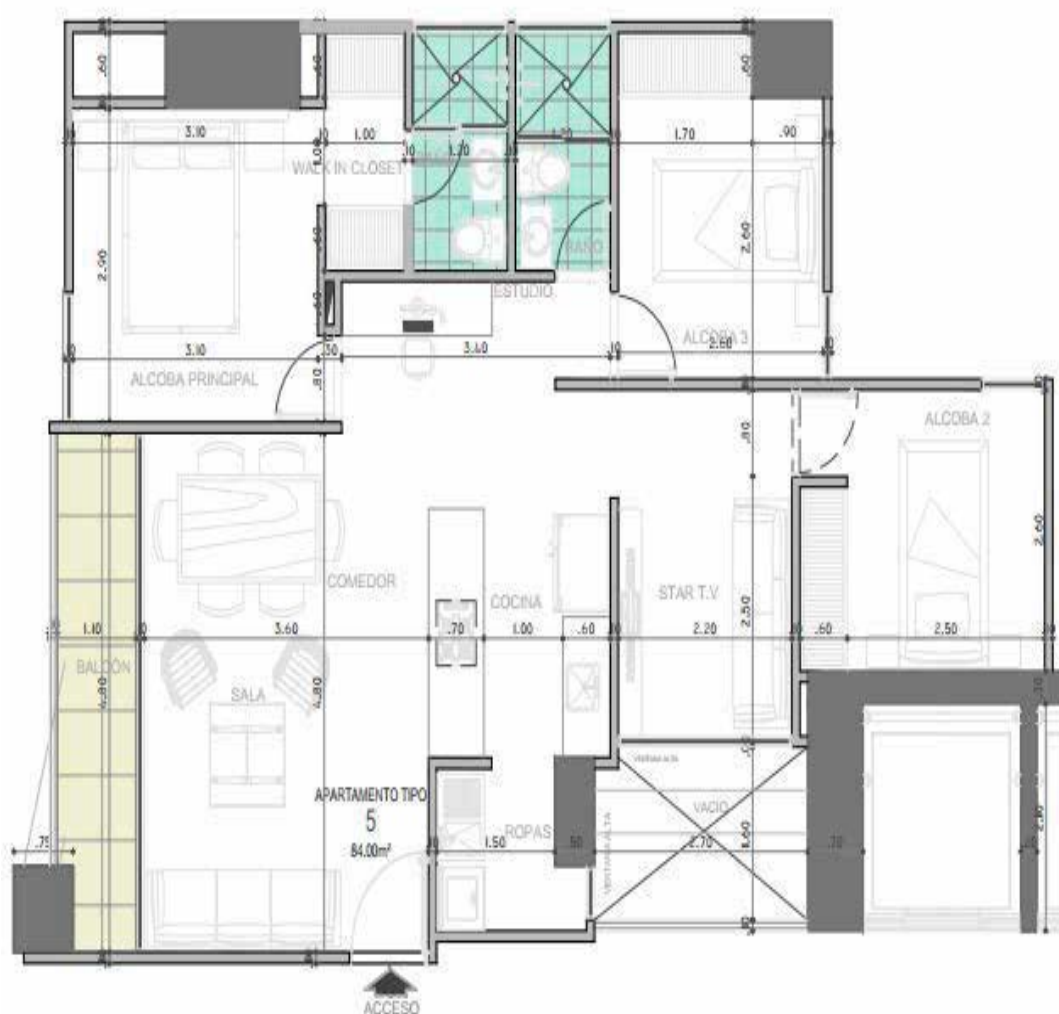

FOTOS General

Vía frente al inmueble



Vía frente al inmueble



Contador de Energia



Contador de Agua



Contador de Gas



Fachada del Inmueble

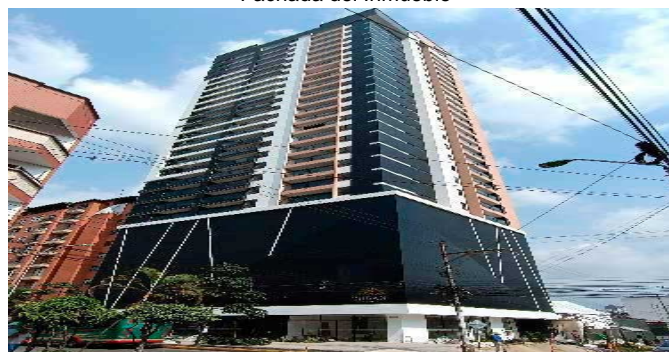

Nomenclatura



Sala



FOTOS General

Comedor



Cocina



Zona de Ropas



Balcón



Estudio



Estudio



Hab. 1 o Habitación Principal



Hab. 1 o Habitación Principal



FOTOS General

Baño Privado Hab 1



Habitación 2



Habitación 2



Habitación 3



Habitación 3



Habitación 3



Baño Social 1



Garaje



FOTOS General

Ascensor-CJ



Escalera común - CJ



Salón Social-CJ



Salón Social-CJ



Piscinas-CJ



Piscinas-CJ



Otras Zonas Sociales-CJ



Otras Zonas Sociales-CJ



FOTOS General

Otras Zonas Sociales-CJ



Otras Zonas Sociales-CJ



Otras Zonas Sociales-CJ



CRUCE CARTOGRÁFICO

Areas o Documentos

APARTAMENTO 2405 (TIPO 5). Ubicado en el vigesimócuarto piso del Edificio Milán Condominio – Propiedad Horizontal, ubicado en el barrio Mejoras Públicas del Municipio de Bucaramanga, con acceso por la portería común cuya nomenclatura es: Calle 32 número 31-20. Cuenta con un área privada construida de 77.76 metros cuadrados.

DEPENDENCIAS: sala, comedor, balcón, cocina, área de ropas, estar T.V o estudio, alcoba principal con baño privado, dos alcobas y un baño auxiliar. **LINDEROS:** se encuentran comprendidos dentro de los siguientes puntos y longitudes aproximadas:

POR EL NOROESTE; Del punto 1 al punto 2 en muro común del edificio y longitud de dos metros con treinta centímetros (2.30metros) ; Del punto 2 al punto 3 en muro común del edificio y longitud de veinte (0.20cm); Del punto 3 al punto 4 en columna común del edificio y longitud de setenta centímetros (0.70cm); Del punto 4 al punto 5 en columna común del edificio y longitud de un metros (1.00metros); Del punto 5 al punto 6 en columna común del edificio y longitud de cuarenta centímetros (0.40cm); Del punto 6 al punto 7 en muro y ventana común del edificio y longitud de sesenta centímetros (0.60cm) ; Del punto 7 al punto 8 en muro común del edificio y longitud de dos metros (2.00metros) ; Del punto 8 al punto 9 en muro común del edificio y longitud de veinte centímetros

CONSIDERACIONES FINALES PARA EL INFORME DE AVALÚO

VOCABULARIO: PRECIO: Es un término que se utiliza para la cuantía que se solicita, ofrece o paga por un bien o servicio. El precio de venta es un hecho histórico. **COSTO:** es el precio pagado por los bienes y servicios o la cantidad exigida para crear o producir el bien o el servicio. **MERCADO:** un mercado es el entorno en el que se comercializan bienes y servicios entre compradores y vendedores a través de un mecanismo de precios. --- **AVALÚO:** Es el estudio o proceso mediante el cual se estima y documenta el valor de un bien o bien inmueble, servicio, actividad, cosa u objeto, de acuerdo a la apreciación personal expresada por un profesional que cuenta con los conocimientos técnicos, aplique normas y procedimientos generalmente aceptados en esta especialidad. --- **VALOR COMERCIAL:** Es el precio más probable en que se podría comercializar un bien, en las circunstancias prevalecientes a la fecha del avalúo, en un plazo razonable de exposición, en una transacción llevada a cabo entre un oferente y un demandante libre de presiones, bien informados.

ABREVIACIONES: Apartamento: APTO ó AP --- **TORRE:** TO --- **LOTE:** LO --- **CASA:** CS o CA --- **AVENIDA:** AV --- **CALLE:** CL --- **CARRERA:** CRA ó KR --- **Diagonal:** Diag. --- **Conjunto:** CJ --- **Edificio:** ED --- **Residencial:** Res --- **Eta**

Información: S/I ----- **METODOLOGÍA:** Para la determinación del valor comercial del inmueble objeto de avalúo, de acuerdo con lo establecido en el **Decreto 1420 del 24 de julio de 1998** y su correspondiente resolución reglamentaria **Resolución 620 del 23 de septiembre de 2008** expedida por el Instituto Geográfico Agustín Codazzi, por la cual se establecen los procedimientos para los avalúos ordenados dentro del marco de la **Ley 388 de 1997:**

1. Método de comparación o de mercado: Es la técnica valuatoria que busca establecer el valor comercial del bien, a partir del estudio de las ofertas o transacciones recientes, de bienes semejantes y comparables al del objeto de avalúo. Tales ofertas o transacciones deberán ser clasificadas, analizadas e interpretadas para llegar a la estimación del valor comercial.

2. Método de capitalización de rentas o ingresos: Es la técnica valuatoria que busca establecer el valor comercial de un bien, a partir de las rentas o ingresos que se puedan obtener del mismo bien, o inmuebles semejantes y comparables por sus características físicas, de uso y ubicación, trayendo a valor presente la suma de los probables ingresos o rentas generadas en la vida remanente del bien objeto de avalúo, con una tasa de capitalización o interés.

3. Método de costo de reposición: Es el que busca establecer el valor comercial del bien objeto de avalúo a partir de estimar el costo total de la construcción a precios de hoy, un bien semejante al del objeto de avalúo, y restarle la depreciación acumulada. Para la depreciación de las construcciones se deben emplear modelos continuos y no los discontinuos o en escalera. Deberá adoptarse un sistema que tenga en cuenta la edad y el estado de conservación, tal como lo establece Fitto y Corvini.

4-) Método o técnica Residual: Es el que busca establecer el valor comercial del bien, normalmente para el terreno, a partir de estimar el monto total de las ventas de un proyecto de construcción, acorde con la reglamentación urbanística vigente y de conformidad con el mercado del bien final vendible, en el terreno objeto de avalúo. Este método (técnica) debe desarrollarse bajo el principio de mayor y mejor uso.

DECLARACION DE CUMPLIMIENTO

El valuador confirma que: el informe de valuación es confidencial para las partes, hacia quien está dirigido o sus asesores profesionales, para el propósito específico del encargo; no se acepta ninguna responsabilidad ante ninguna tercera parte, y el valuador no acepta ninguna responsabilidad por la utilización inadecuada del informe. Se prohíbe la publicación del informe en todo o en parte, o cualquier referencia al mismo, o a las cifras de valuación contenidas en él, o los nombres y afiliación profesional de los valuadores, sin el consentimiento escrito del Valuador. --- **El profesional que firma** declara que no tiene hoy, ni espera tener en el futuro, interés en la propiedad valorada; ni participación en los usos que se hagan del avalúo, ni con las personas que participen en la operación. Ha inspeccionado el inmueble personalmente y/o su equipo de trabajo con RAA vigente, y la información es la observada; los inconvenientes y limitaciones que pueda tener el bien y su vecindario, están mencionados. Además, se mantendrá un nivel de confidencialidad, acorde a las exigencias de **Los Rosales Constructora Inmobiliaria S.A.S.** --- No es responsabilidad del valuador, el uso de este informe, para un fin distinto al que fue solicitado. --- **La valuación se llevó a cabo conforme a un código de ética** y normas de conducta. El Valuador ha cumplido los requisitos de formación de su profesión. Se adjunta el registro RAA de evaluador en el presente informe. Las descripciones de hechos presentadas en el informe son correctas hasta donde el Valuador alcanza a conocer. Los análisis y resultados solamente se ven restringidos por las hipótesis y condiciones restrictivas que se describen en el informe.

CONDICIONANTES Y SALVEDADE AL AVALÚO

La compañía valuadora así como el valuador no serán responsables de la veracidad de la información urbanística que afecte o haya afectado el inmueble objeto del predio en el momento de la realización del avalúo. El avaluador deberá dejar consignadas las inconsistencias que observe. --- **La compañía valuadora** así como el valuador no serán responsables de la veracidad de la información y ubicación del bien, informada por el solicitante; los antecedentes de propiedad asentados en el presente Avalúo es la contenida en la documentación oficial proporcionada por el solicitante del propio Avalúo y/o propietario del bien a valuar y/o entidad pública o privada solicitante del avalúo, la cual asumimos como correcta y se recibe de buena fe. Entre ella, podemos mencionar la escritura de propiedad o propiedad horizontal, certificado de libertad y tradición, entre otros. --- **El presente Avalúo es de USO exclusivo del(os) solicitante(s)** para el destino o propósito expresado en el mismo, por lo que no podrá ser utilizado para fines distintos. ---- **La presente tasación no constituye un dictamen estructural, de cimentación, de hidrología, de suelos, de sismología,** o de cualquier otra rama de la ingeniería civil o la arquitectura, por lo tanto, no puede ser utilizado para fines relacionados con esas ramas ni se asume responsabilidad por vicios ocultos u otras características del inmueble que no puedan ser apreciadas en una visita normal de inspección física para efectos de tasación. Incluso cuando se aprecien algunas características que puedan constituir anomalías con respecto al estado de conservación normal **-según la vida útil consumida** de un inmueble o a su estructura, el valuador no asume mayor responsabilidad que así indicarlo cuando son detectadas, ya que aunque se presenten estados de conservación malos o ruinosos, es obligación del perito realizar la tasación según los criterios y normas vigentes y aplicables según el propósito del mismo. -- **No se han tenido** en cuenta en la elaboración del presente informe, posibles contingencias o afectaciones de orden jurídico, tales como: Titulación, Modos de Adquisición de Dominio, limitaciones de dominio, Contratos de Tenencia, Demandas Pendientes y en general cualquier asunto de carácter legal. El valor asignado se entiende como valor presente del inmueble tal y como se encontraba al momento de efectuar la visita de inspección. **Por tales motivos, el presente avalúo, no representa en ninguno de los casos un estudio de títulos.** --- Los valores comerciales asignados a los inmuebles, tienen que ver directamente con el área determinada en los documentos públicos suministrados por el interesado y/o áreas susceptibles de legalizar de acuerdo a la normatividad aplicable. --**Vigencia del avalúo: decretos 1420/1998 y 422/2000**, expedidos por el Ministerio de Hacienda y Crédito Público y ministerio de Desarrollo Económico, el presente avalúo tiene una **vigencia de un año**, contado desde la fecha expedición, siempre y cuando las condiciones físicas, intrínsecas, extrínsecas y normativas del inmueble valuado, no sufran cambios significativos, así como tampoco se presenten variaciones representativas del mercado inmobiliario comparable. Por otra parte, el **Decreto 145/2000**, "por medio del cual se establecen las condiciones de los créditos de vivienda individual a largo plazo, el avalúo practicado para tal fin, debe encontrarse dentro de los **seis (6) meses** anteriores al otorgamiento del crédito" --- **FAVORABILIDAD:** La finalidad de un proceso valuatorio, es dar valor, por tal motivo cuando se da un concepto de favorabilidad, este está sujeto al cumplimiento de las políticas exigidas por la entidad a la que se le está dirigiendo el avalúo, la cual establece los requisitos para dar un concepto, de acuerdo a los requerimientos internos de dicha entidad. La favorabilidad es un concepto independiente al valor del avalúo, el cual no se afecta por dicho concepto. NO es responsabilidad del perito y/o de Los Rosales dicho concepto, el cual se aporta de buena fe, es responsabilidad de a quien se dirige el avalúo verificar de acuerdo a sus políticas.

FINAL DEL INFORME AVALÚO LRLEAS-1098782721



PIN de Validación: aba10a16



<https://www.raa.org.co>



Corporación Autorregulador Nacional de Avaluadores - ANA

NIT: 900796614-2

Entidad Reconocida de Autorregulación mediante la Resolución 20910 de 2016 de la Superintendencia de Industria y Comercio

El señor(a) EDINSON RICARDO ESCOBAR GÁFARO, identificado(a) con la Cédula de ciudadanía No. 1102365271, se encuentra inscrito(a) en el Registro Abierto de Avaluadores, desde el 06 de Abril de 2018 y se le ha asignado el número de avaluador AVAL-1102365271.

Al momento de expedición de este certificado el registro del señor(a) EDINSON RICARDO ESCOBAR GÁFARO se encuentra **Activo** y se encuentra inscrito en las siguientes categorías y alcances:

Categoría 1 Inmuebles Urbanos

Alcance

- Casas, apartamentos, edificios, oficinas, locales comerciales, terrenos y bodegas situados total o parcialmente en áreas urbanas, lotes no clasificados en la estructura ecológica principal, lotes en suelo de expansión con plan parcial adoptado.

Fecha de inscripción
06 Abr 2018

Regimen
Regimen de Transición

Fecha de actualización
28 Ene 2021

Regimen
Régimen Académico

Categoría 2 Inmuebles Rurales

Alcance

- Terrenos rurales con o sin construcciones, como viviendas, edificios, establos, galpones, cercas, sistemas de riego, drenaje, vías, adecuación de suelos, pozos, cultivos, plantaciones, lotes en suelo de expansión sin plan parcial adoptado, lotes para el aprovechamiento agropecuario y demás infraestructura de explotación situados totalmente en áreas rurales.

Fecha de inscripción
26 Feb 2020

Regimen
Régimen Académico

Categoría 3 Recursos Naturales y Suelos de Protección

Alcance

- Bienes ambientales, minas, yacimientos y explotaciones minerales. Lotes incluidos en la estructura ecológica principal, lotes definidos o contemplados en el Código de recursos Naturales Renovables y daños ambientales.

Fecha de inscripción
26 Feb 2020

Regimen
Régimen Académico



PIN de Validación: aba10a16



Categoría 4 Obras de Infraestructura

Alcance

- Estructuras especiales para proceso, puentes, túneles, acueductos y conducciones, presas, aeropuertos, muelles y demás construcciones civiles de infraestructura similar.

Fecha de inscripción
26 Feb 2020

Regimen
Régimen Académico

Categoría 5 Edificaciones de Conservación Arqueológica y Monumentos Históricos

Alcance

- Edificaciones de conservación arquitectónica y monumentos históricos.

Fecha de inscripción
26 Feb 2020

Regimen
Régimen Académico

Categoría 6 Inmuebles Especiales

Alcance

- Incluye centros comerciales, hoteles, colegios, hospitales, clínicas y avance de obras. Incluye todos los inmuebles que no se clasifiquen dentro de los numerales anteriores.

Fecha de inscripción
26 Feb 2020

Regimen
Régimen Académico

Categoría 7 Maquinaria Fija, Equipos y Maquinaria Móvil

Alcance

- Equipos eléctricos y mecánicos de uso en la industria, motores, subestaciones de planta, tableros eléctricos, equipos de generación, subestaciones de transmisión y distribución, equipos e infraestructura de transmisión y distribución, maquinaria de construcción, movimiento de tierra, y maquinaria para producción y proceso. Equipos de cómputo: Microcomputadores, impresoras, monitores, módems y otros accesorios de estos equipos, redes, main frames, periféricos especiales y otros equipos accesorios de estos. Equipos de telefonía, electromedicina y radiocomunicación. Transporte Automotor: vehículos de transporte terrestre como automóviles, camperos, camiones, buses, tractores, camiones y remolques, motocicletas, motociclos, mototriciclos, cuatrimotos, bicicletas y similares.

Fecha de inscripción
26 Feb 2020

Regimen
Régimen Académico



PIN de Validación: aba10a16



<https://www.raa.org.co>



Categoría 8 Maquinaria y Equipos Especiales

Alcance

- Naves, aeronaves, trenes, locomotoras, vagones, teleféricos y cualquier medio de transporte diferente del automotor descrito en la clase anterior.

Fecha de inscripción
26 Feb 2020

Regimen
Régimen Académico

Categoría 9 Obras de Arte, Orfebrería, Patrimoniales y Similares

Alcance

- Arte, joyas, orfebrería, artesanías, muebles con valor histórico, cultural, arqueológico, palenteológico y similares.

Fecha de inscripción
26 Feb 2020

Regimen
Régimen Académico

Categoría 10 Semovientes y Animales

Alcance

- Semovientes, animales y muebles no clasificados en otra especialidad.

Fecha de inscripción
26 Feb 2020

Regimen
Régimen Académico

Categoría 11 Activos Operacionales y Establecimientos de Comercio

Alcance

- Revalorización de activos, inventarios, materia prima, producto en proceso y producto terminado. Establecimientos de comercio.

Fecha de inscripción
26 Feb 2020

Regimen
Régimen Académico

Categoría 12 Intangibles

Alcance

- Marcas, patentes, secretos empresariales, derechos autor, nombres comerciales, derechos deportivos, espectro radioeléctrico, fondo de comercio, prima comercial y otros similares.



PIN de Validación: aba10a16



<https://www.raa.org.co>



Fecha de inscripción
26 Feb 2020

Regimen
Régimen Académico

Categoría 13 Intangibles Especiales

Alcance

- Daño emergente, lucro cesante, daño moral, servidumbres, derechos herenciales y litigiosos y demás derechos de indemnización o cálculos compensatorios y cualquier otro derecho no contemplado en las clases anteriores.

Fecha de inscripción
26 Feb 2020

Regimen
Régimen Académico

Adicionalmente, ha inscrito las siguientes certificaciones de calidad de personas (Norma ISO 17024) y experiencia:

- Certificación expedida por Registro Nacional de Avaluadores R.N.A, en la categoría Inmuebles Urbanos vigente hasta el 31 de Octubre de 2021, inscrito en el Registro Abierto de Avaluadores, en la fecha que se refleja en el anterior cuadro.

NOTA: LA FECHA DE VIGENCIA DE LOS DOCUMENTOS ACÁ RELACIONADOS, ES INDEPENDIENTE DE LA VIGENCIA DE ESTE CERTIFICADO Y DIFERENTE DE LA VIGENCIA DE INSCRIPCIÓN EN EL RAA

Los datos de contacto del Avaluador son:

Ciudad: PIEDECUESTA, SANTANDER

Dirección: MANZANA T CASA 375 BARRIO PASEO CATALUÑA

Teléfono: 3046109294

Correo Electrónico: eresga85@yahoo.com

Títulos Académicos, Certificados de Aptitud Ocupacional y otros programas de formación:

Técnico Laboral Por Competencias en Auxiliar de Avalúos y Liquidación - Corporación Técnica y Empresarial Kaizen

Que revisados los archivos de antecedentes de procesos disciplinarios de la ERA Corporación Autorregulador Nacional de Avaluadores - ANA; no aparece sanción disciplinaria alguna contra el(la) señor(a) EDINSON RICARDO ESCOBAR GÁFARO, identificado(a) con Cédula de ciudadanía No. 1102365271

El(la) señor(a) EDINSON RICARDO ESCOBAR GÁFARO se encuentra al día con el pago sus derechos de registro, así como con la cuota de autorregulación con Corporación Autorregulador Nacional de Avaluadores - ANA.



PIN de Validación: aba10a16



<https://www.raa.org.co>



Con el fin de que el destinatario pueda verificar este certificado se le asignó el siguiente código de QR, y puede escanearlo con un dispositivo móvil u otro dispositivo lector con acceso a internet, descargando previamente una aplicación de digitalización de código QR que son gratuitas. La verificación también puede efectuarse ingresando el PIN directamente en la página de RAA <http://www.raa.org.co>. Cualquier inconsistencia entre la información acá contenida y la que reporte la verificación con el código debe ser inmediatamente reportada a Corporación Autorregulador Nacional de Avaluadores - ANA.



PIN DE VALIDACIÓN

aba10a16

El presente certificado se expide en la República de Colombia de conformidad con la información que reposa en el Registro Abierto de Avaluadores RAA., a los un (01) días del mes de Marzo del 2024 y tiene vigencia de 30 días calendario, contados a partir de la fecha de expedición.

RAA AVALUO: LRLEAS-0098782721 M.I.: 300-476728

Firma: 
Alexandra Suarez
Representante Legal



OFICINA DE REGISTRO DE INSTRUMENTOS PUBLICOS DE BUCARAMANGA
CERTIFICADO DE TRADICION
MATRICULA INMOBILIARIA

Certificado generado con el Pin No: 240308566290701845

Nro Matrícula: 300-476728

Pagina 1 TURNO: 2024-300-1-54737

Impreso el 8 de Marzo de 2024 a las 12:01:02 PM

**"ESTE CERTIFICADO REFLEJA LA SITUACION JURIDICA DEL INMUEBLE
HASTA LA FECHA Y HORA DE SU EXPEDICION"**

No tiene validez sin la firma del registrador en la ultima página

CIRCULO REGISTRAL: 300 - BUCARAMANGA DEPTO: SANTANDER MUNICIPIO: BUCARAMANGA VEREDA: BUCARAMANGA

FECHA APERTURA: 20-02-2024 RADICACIÓN: 2024-300-6-4732 CON: ESCRITURA DE: 19-01-2024

CODIGO CATASTRAL: COD CATASTRAL ANT: SIN INFORMACION

NUPRE:

ESTADO DEL FOLIO: **ACTIVO**

DESCRIPCION: CABIDA Y LINDEROS

APARTAMENTO 2405 CON coeficiente de propiedad 0.8998% cuyos linderos y demas especificaciones obran en ESCRITURA 90, 2024/01/19, NOTARIA NOVENA BUCARAMANGA. Artículo 8 Parágrafo 1º, de la Ley 1579 de 2012

AREA Y COEFICIENTE

AREA - HECTAREAS: 0 METROS CUADRADOS: 0 CENTIMETROS CUADRADOS: 0

AREA PRIVADA - METROS CUADRADOS: 77 CENTIMETROS CUADRADOS: 76 / AREA CONSTRUIDA - METROS CUADRADOS: CENTIMETROS: CUADRADOS

COEFICIENTE : 0.8998%%

COMPLEMENTACION:

FIDUCIARIA CORFICOLMBIANA S.A. SIGLA FIDU CFC O FIDUCORFICOL NIT 800140887-8 QUIEN ACTUA UNICA Y EXCLUSIVAMENTE COMO VOCERA Y ADMINISTRADORA DEL PATRIMONIO AUTONOMO DENOMINADO FIDEICOMISO MILAN CONDOMINIO CUENTAS EN PARTICIPACION ADQUIRIO POR TRANSFERENCIA DE DOMINIO POR ADICION A FIDUCIA MERCANTIL QUE HIZO A PINTO AFANADOR ALFONSO, SEGÚN ESCRITURA 1731 DEL 04/8/2021 DE LA NOTARIA NOVENA DE BUCARAMANGA, REGISTRADA EL 19/8/2021. ----- FIDUCIARIA CORFICOLMBIANA S.A. VOCERA Y ADMINISTRADORA DEL PATRIMONIO AUTONOMO DENOMINADO FIDEICOMISO MILAN CONDOMINIO CUENTAS EN PARTICIPACION EFECTUO CAMBIO DE RAZON SOCIAL, SEGÚN ESCRITURA 440 DEL 04/3/2022 DE LA NOTARIA NOVENA DE BUCARAMANGA, REGISTRADA EL 23/3/2022. ----- PINTO AFANADOR ALFONSO ADQUIRIO POR COMPRA QUE HIZO A MUTIS DE BOUDE ISABEL, MUTIS TRISTANCHO ELSA CECILIA, MUTIS TRISTANCHO OLGA LUCIA, MUTIS TRISTANCHO ALVARO, MUTIS TRISTANCHO RAFAEL ERNESTO Y MUTIS TRISTANCHO RICARDO, SEGÚN ESCRITURA 3926 DEL 25/9/1989 DE LA NOTARIA PRIMERA DE BUCARAMANGA, REGISTRADA EL 29/9/1989. ----- MEDIDA CAUTELAR ----- OTROS, EMBARGO, PROCESO ADELANTADO POR PINTO AFANADOR ALFONSO, SEGÚN AUTO 1057 DEL 21/6/1999 DE LA CONTRALORIA GENERAL DE LA REPUBLICA DE BUCARAMANGA, REGISTRADA EL 28/6/1999. ----- Y CANCELADA, SEGÚN OFICIO 6512/1057 DE LA CONTRALORIA GENERAL DE LA REPUBLICA DE BUCARAMANGA, REGISTRADA EL 09/9/1999. ----- Y CANCELADA 100%, SEGÚN OFICIO 826842052 DEL 22/11/2004 DE LA CONTRALORIA GENERAL DE BUCARAMANGA, REGISTRADA EL 22/11/2004. ----- MEDIDA CAUTELAR ----- EMBARGO EJECUTIVO CON ACCION PERSONAL, PROCESO ADELANTADO POR LA INMOBILIARIA ALEJANDRO DOMINGUEZ PARRA, CONTRA PINTO AFANADOR ALFONSO, SEGÚN OFICIO 835 DEL 13/3/2014 DEL JUZGADO SEGUNDO CIVIL MUNICIPAL DE MINIMA CUANTIA DE DESCONGESTION DE BUCARAMANGA, REGISTRADA EL 09/5/2014. ----- Y CANCELADA, SEGÚN OFICIO 85 DEL 10/2/2021 DEL JUZGADO OCTAVO CIVIL MUNICIPAL DE BUCARAMANGA, REGISTRADA EL 12/2/2021. ----- MUNICIPIO DE BUCARAMANGA EFECTUO VALORIZACION PLAN VIAL BUCARAMANGA COMPETITIVA PARA EL MEJORAMIENTO DE LA MOVILIDAD. ESTA ANOTACION SE INSCRIBIO EN LAS MATRICULAS LISTADAS EN EL FOLIO 480 DEL 17/11/2015, SEGÚN RESOLUCION 0674 DEL 10/10/2013 DE LA VALORIZACION MUNICIPAL DE BUCARAMANGA, REGISTRADA EL 03/5/2016. ----- Y CANCELADA, SEGÚN OFICIO 193 DEL 21/5/2021 DE LA VALORIZACION MUNICIPAL DE BUCARAMANGA, REGISTRADA EL 01/6/2021.

DIRECCION DEL INMUEBLE

Tipo Predio: URBANO

1) CL 32 # 31 - 20 BR MEJORAS PUBLICAS - EDIFICIO MILAN - PROPIEDAD HORIZONTAL. APARTAMENTO 2405

DETERMINACION DEL INMUEBLE: APARTAMENTO

DESTINACION ECONOMICA:

MATRICULA ABIERTA CON BASE EN LA(s) SIGUIENTE(s) (En caso de integración y otros)



OFICINA DE REGISTRO DE INSTRUMENTOS PUBLICOS DE BUCARAMANGA
CERTIFICADO DE TRADICION
MATRICULA INMOBILIARIA

Certificado generado con el Pin No: 240308566290701845

Nro Matrícula: 300-476728

Pagina 2 TURNO: 2024-300-1-54737

Impreso el 8 de Marzo de 2024 a las 12:01:02 PM

"ESTE CERTIFICADO REFLEJA LA SITUACION JURIDICA DEL INMUEBLE
HASTA LA FECHA Y HORA DE SU EXPEDICION"

No tiene validez sin la firma del registrador en la ultima página

300 - 167387

ANOTACION: Nro 001 Fecha: 23-03-2022 Radicación: 2022-300-6-12061

Doc: ESCRITURA 440 DEL 04-03-2022 NOTARIA NOVENA DE BUCARAMANGA

VALOR ACTO: \$0

ESPECIFICACION: GRAVAMEN: 0219 HIPOTECA ABIERTA SIN LIMITE DE CUANTIA

PERSONAS QUE INTERVIENEN EN EL ACTO (X-Titular de derecho real de dominio,I-Titular de dominio incompleto)

DE: FIDUCIARIA CORFICOLOMBIANA S.A. VOCERA Y ADMINISTRADORA DEL PATRIMONIO AUTONOMO FIDEICOMISO MILAN CONDOMINIO NIT
800256769-6

A: ITAU CORPBANCA COLOMBIA S.A. SIGLA ITAU, BANCO CORPBANCA O CORPBANCA NIT. 890903937-0

ANOTACION: Nro 002 Fecha: 15-02-2024 Radicación: 2024-300-6-4732

Doc: ESCRITURA 90 DEL 19-01-2024 NOTARIA NOVENA DE BUCARAMANGA

VALOR ACTO: \$0

ESPECIFICACION: LIMITACION AL DOMINIO: 0317 CONSTITUCION REGLAMENTO DE PROPIEDAD HORIZONTAL

PERSONAS QUE INTERVIENEN EN EL ACTO (X-Titular de derecho real de dominio,I-Titular de dominio incompleto)

A: FIDUCIARIA CORFICOLOMBIANA S.A. VOCERA Y ADMINISTRADORA DEL PATRIMONIO AUTONOMO FIDEICOMISO MILAN CONDOMINIO NIT
800256769-6

ANOTACION: Nro 003 Fecha: 15-02-2024 Radicación: 2024-300-6-4733

Doc: ESCRITURA 319 DEL 14-02-2024 NOTARIA NOVENA DE BUCARAMANGA

VALOR ACTO: \$0

ESPECIFICACION: OTRO: 0960 CERTIFICACIÓN TÉCNICA DE OCUPACIÓN

PERSONAS QUE INTERVIENEN EN EL ACTO (X-Titular de derecho real de dominio,I-Titular de dominio incompleto)

A: FIDUCIARIA CORFICOLOMBIANA S.A. VOCERA Y ADMINISTRADORA DEL PATRIMONIO AUTONOMO FIDEICOMISO MILAN CONDOMINIO NIT
800256769-6

NRO TOTAL DE ANOTACIONES: *3*

SALVEDADES: (Información Anterior o Corregida)

* * *
* * *
* * *
* * *
* * *
* * *
* * *
* * *
* * *
* * *



OFICINA DE REGISTRO DE INSTRUMENTOS PUBLICOS DE BUCARAMANGA
CERTIFICADO DE TRADICION
MATRICULA INMOBILIARIA

Certificado generado con el Pin No: 240308566290701845

Nro Matrícula: 300-476728

Pagina 3 TURNO: 2024-300-1-54737

Impreso el 8 de Marzo de 2024 a las 12:01:02 PM

**"ESTE CERTIFICADO REFLEJA LA SITUACION JURIDICA DEL INMUEBLE
HASTA LA FECHA Y HORA DE SU EXPEDICION"**

No tiene validez sin la firma del registrador en la ultima página

=====

FIN DE ESTE DOCUMENTO

El interesado debe comunicar al registrador cualquier falla o error en el registro de los documentos

USUARIO: Realtech

TURNO: 2024-300-1-54737

FECHA: 08-03-2024

EXPEDIDO EN: BOGOTA

ZAINE SUSANA AWAD LOPEZ
REGISTRADORA PRINCIPAL (E)

**SUPERINTENDENCIA
DE NOTARIADO
& REGISTRO**
La guarda de la fe pública