



QR validez del avalúo

INFORME DE AVALUO LRCAJA-1070704893

RESUMEN EJECUTIVO

CLIENTE	DIEGO ALEXANDER CASTRO CRUZ
NIT / C.C CLIENTE	1070704893
DIRECCIÓN	CL 65 SUR 102 40 CA 159
SECTOR	Urbano Estrato 2
BARRIO	Urbanización ciudadela el recreo
CIUDAD	Bogotá D.C.
DEPARTAMENTO	Cundinamarca
PROPOSITO	Modelo 8-14
TIPO AVALUO	valor comercial
VALUADOR	JADER ANDRES ROMERO RODRIGUEZ
IDENTIFICACIÓN	1018509913

ANTECEDENTES

FECHA VISITA	13/03/2024
FECHA INFORME	14/03/2024
DIRIGIDO A	Caja Promotora de Vivienda Militar y de Policía
EDAD (AÑOS)	17 años
REMODELADO	
OCUPANTE	Desocupado
TIPO DE INMUEBLE	Casa
USO ACTUAL	Vivienda

ASPECTOS JURIDICOS

PROPIETARIO	JOSE MAURICIO ORTEGA - SOFIA ELIZABETH SANCHEZ IBANEZ				
NUM.	5431 EscrituraDe	#NOTARIA	29	FECHA	19/04/2007
ESCRITURA	Propiedad				
CIUDAD	Bogotá D.C.	DEPTO		Cundinamarca	
ESCRITURA					
CEDULA	004638350100101159				
CATASTRAL					
CHIP	AAA0210WANX				
LICENCIA DE CONSTRUCCIÓN	N/A				
NOMBRE DEL CONJUNTO/EDIFICIO	CONJ RESD RECREO RESERV 3 SL SM15-1 SM15				
VALOR ADMINISTRACIÓN	Tiene	MENSUALIDAD	50000	VRxM2	1272.91
COEFICIENTE DE COPROPIEDAD	0.41228%				

M. INMOB.	N°
50S-40479282	casa 159

OBSERVACIONES GENERALES

Inmueble ubicado en: CL 65 SUR 102 40 CA 159  
Al inmueble se llega así: Se ingresa por la calle 63 sur e ingresamos a la izquierda sobre la carrera 104, al sur occidente de la ciudad.  
Cuenta con servicios públicos (agua, energía y gas), contadores instalados y funcionales.

DEPENDENCIAS

Sala	1	Estudio	0	Alcobas	2
Comedor	1	Estar	1	B. priv	0
Cocina	Sencilla	AlcServ.	0	Terraza	
Zropa	1	BServ	0	Jardín	No
Patio	0	Bsocial	1	Balcón	0
Garajes		Exclusivo	NO	Sencillo	
Cubierto	NO	Privado	NO	Doble	
Descubierto	NO	Comunal	NO	Servidumb.	

ACABADOS

DETALLE	CALIDAD	ESTADO
Sala	Normal	Bueno.
Comedor	Normal	Bueno.
Cocina	Sencillo	Bueno.
Baño	Sencillo	Bueno.
Piso	Normal	Bueno.
Techo	Normal	Bueno.
Muro	Normal	Bueno.
Carpinteria	Normal	Bueno.

DOTACIÓN COMUNAL

Porteria	Si	Bicicletero	No	Acensores	No
Piscinas	No	TerrazaComunal	No	JardinInfantil	No
PlantaElect.	No	Calefaccion	No	Golfito	No
Gar.Visit.	No	Gimnasio	No	BombaEyectora	No
Porteria	Si	Tanque	No	Cancha	No
ZonaVerde	Si	Shut	Si	Citofono	No
Aire	No	Teatrino	No	Sauna	No

VALOR COMERCIAL \$ COP 123,732,000

VALOR ASEGURABLE \$ COP 123,732,000

CALIFICACIÓN DE GARANTÍA

FAVORABLE: Si

Observación de Favorabilidad

El inmueble es FAVORABLE para Caja Promotora de Vivienda Militar y de Policía Modelo 8-14

NOMBRES Y FIRMAS

Jader Romero

JADER ANDRES ROMERO RODRIGUEZ  
Perito Actuante  
C.C: 1018509913  
RAA: AVAL-1018509913

Los Rosales Constructora Inmobiliaria S.A.S.

Nombre de la firma

MIEMBROS DE LA LONJA DE BOGOTÁ-Oficina: CI 151 #18A-34 OF. 505 Bogotá; PBX: 6019159007 Ext. 101  
Página web: www.losrosales.com Email: avaluos@losrosales.com



INFORMACIÓN DE ÁREAS / NORMATIVIDAD

INFORMACIÓN DE ÁREA P.H.	
Área de actividad	Residencial.
Uso principal	Vivienda
Tipo de proyecto	Casa
Total unidades de vivienda	1 UND / PH: 242 UNDS
Garajes	No tiene No.
Tipo de Garaje	

Inmueble objeto de avalúo sometido a propiedad horizontal: ESCRITURA 52 del 05-01-2007 NOTARIA 29 de BOGOTÁ D.C  
Ordenamiento territorial vigente a la fecha del informe: Decreto 555 de 29 de diciembre de 2021.

CONSTRUCCIÓN

ÁREAS JURÍDICAS	UND	VALOR	ÁREAS CATASTRAL	UND	VALOR
AREA CONSTRUIDA	M2	43.79	AREA	M2	39.28
AREA PRIVADA	M2	39.28	AVALUO CATASTRAL 2024	PESOS	91671000
ÁREAS MEDIDAS EN VISITA	UND	VALOR	ÁREAS VALORADAS	UND	VALOR
AREA PRIVADA MEDIDA	M2	39.28	AREA PRIVADA VALORADA	M2	39.28

OBSERVACIONES DE ÁREAS

CL 65 SUR 102 40 CA 159 | Urbanización ciudadela el recreo | Bogotá D.C. | Cundinamarca está sometido bajo régimen de propiedad horizontal según escritura publica No. 52, fecha: 05/01/2007, Notaría: 29 y ciudad: Bogotá D.C..

SECTOR

Uso predominante	Residencial
Demanda / interés	Media

	Nivel de equipamiento	Distancias aprox.
Comercial	Bueno	300-400
Escolar	Bueno	0-100
Asistencial	Bueno	300-400
Estacionamientos	Bueno	0-100
Áreas verdes	Bueno	0-100
Zonas recreativas	Bueno	0-100

	Tiene / No tiene	Estado de conserv.
Andenes	SI	Bueno
Sardineles	SI	Bueno
Vías Pavimentadas	SI	Bueno
Transporte Público	Bueno	

	Sector	Predio
Acueducto	SI	SI
Alcantarillado	SI	SI
Energía Eléctrica	SI	SI
Gas Natural	SI	SI

Amoblamiento Urbano

Paradero: NO      Zonas verdes: SI      Arborización: SI

Impacto Ambiental

Aire: NO      Basura: SI      Ruido: NO      Cond.seguridad: NO      Aguas servidas: NO

EDIFICACIÓN - ESTRUCTURA...

Estado de construcción	Usada
Tipo	VIS vivienda de interes Social
Avance(En construcción)	100%
Estado de conservación	Bueno
N° de Pisos	3
N° de Sótanos	0
Vida Útil	100 años
Vida Remanente	83
Estructura	Tradicional
Material de Construcción	Ladrillo
Fecha de Remodelación	
Daños previos	NO
Ubicación	Casa Medianera

Ajuste sismo resistente	SI
Cubierta	teja de fibrocemento
Fachada	ladrillo a la vista
Ancho Fachada	0-3 metros
Irregularidad Planta	No
Irregularidad Altura	No
Tipología Vivienda	Casa Continua
Año de Construcción	2007

Comentarios de estructura

Estructura en aparente buen estado de conservación en el momento de la visita, no se observa grietas o fallas a simple vista. La presente tasación no constituye un dictamen estructural, de cimentación o de cualquier otra rama de la ingeniería civil o la arquitectura, por lo tanto, no puede ser utilizado para fines relacionados con esas ramas; ni se asume responsabilidad por vicios ocultos u otras características del inmueble que no puedan ser apreciadas en una visita normal de inspección física.

MIEMBROS DE LA LONJA DE BOGOTÁ-Oficina: CI 151 #18A-34 OF. 505 Bogotá; PBX: 6019159007 Ext. 101  
Página web: [www.losrosales.com](http://www.losrosales.com) Email: [avaluos@losrosales.com](mailto:avaluos@losrosales.com)



### CUADRO DE VALORACIÓN

Tipo de Área	Descripción	Área	Unidad	Valor unitario	%	Valor total
Area Privada		39.28	M2	\$3,150,000.00	100.00%	\$123,732,000.00
<b>TOTALES</b>					<b>100%</b>	<b>\$123,732,000</b>

Valor en letras

Ciento veintitrés millones setecientos treinta y dos mil Pesos Colombianos

**TOTAL COMERCIAL****\$123,732,000**

### OFERTA Y DEMANDA

**Tiempo esperado de comercialización (Meses):**

12

**Perspectivas de valoración:**

De acuerdo a las condiciones del sector y a la dinámica de mercado del mismo, se consideran perspectivas de valoración medias

**Comportamiento Oferta y Demanda:**

Del análisis del segmento del mercado relativo a los inmuebles comparables con el que se valora se deduce que la oferta en la zona es media, y se considera que la demanda es media.

**Actualidad edificadora:**

colegios distritales, hospital de bosa nivel IV, Centro comercial metro recreo, parque metropolitano recreo.

### SALVEDADES

**General:** Inmueble ubicado en: CL 65 SUR 102 40 CA 159 Al inmueble se llega así: Se ingresa por la calle 63 sur e ingresamos a la izquierda sobre la carrera 104, al sur occidente de la ciudad. Cuenta con servicios públicos (agua, energía y gas), contadores instalados y funcionales.

**Jurídica:** La presente tasación no constituye un estudio de títulos, ni se asume responsabilidad por vicios ocultos u otras características del inmueble.

**Garaje:** El conjunto residencial cuenta con 24 parqueaderos comunales y una bahía para motocicletas cubierta, no cuenta con depósito, información tomada de la escritura.

**Entorno:** el vecindario cuenta con equipamientos como colegio y centro de salud, tiendas y comercio cercanas, cercanía a parques y acceso al transporte público a pocos metros de distancia.

**Propiedad horizontal:** Escritura: 52, Fecha escritura: 05/01/2007, Notaría escritura: 29, Ciudad escritura: Bogotá D.C., Administración: 50000, Total unidades: 1 UND / PH: 242 UNDS, Ubicación: Casa Medianera, Nro. Pisos: 3, Portería: Si, Horario vigilancia: 24 horas, Zonas verdes: Si, Shut: Si, Nro. Sótanos: 0, Ascensores: No, Nro. Ascensores: 0

**Estructura:** Estructura en aparente buen estado de conservación en el momento de la visita, no se observa grietas o fallas a simple vista. La presente tasación no constituye un dictamen estructural, de cimentación o de cualquier otra rama de la ingeniería civil o la arquitectura, por lo tanto, no puede ser utilizado para fines relacionados con esas ramas; ni se asume responsabilidad por vicios ocultos u otras características del inmueble que no puedan ser apreciadas en una visita normal de inspección física.

**Dependencia:** Casa. Consta de: sala: 1, Comedor: 1, Cocina: Sencilla, Baño social: 1, Habitaciones: 2, Closet: 1, Estar: 1, Zona ropas: 1, Zona verde: Si, Ventilación: Bueno, Iluminación: Bueno

**Acabados:** Al ingresar al inmueble se nota que fue recientemente pintado, se cambió el piso de las escaleras desde el primer piso hasta el tercero, las puertas y los acabados se encuentran en buen estado y con su respectiva funcionalidad.

### EXPLICACIÓN METODOLOGÍA UTILIZADA

Para la determinación del valor comercial del inmueble objeto de avalúo, de acuerdo con lo establecido en el **Decreto 1420 del 24 de julio de 1998** y su correspondiente resolución reglamentaria **Resolución 620 del 23 de septiembre de 2008** expedida por el Instituto Geográfico Agustín Codazzi, por la cual se establecen los procedimientos para los avalúos ordenados dentro del marco de la **Ley 388 de 1997**; se utiliza el siguiente (s) método(s):

**MÉTODO DE COMPARACIÓN O DE MERCADO:** Es la técnica valuatoria que busca establecer el valor comercial del bien, a partir del estudio de las ofertas o transacciones recientes, de bienes semejantes y comparables al del objeto de avalúo. Tales ofertas o transacciones deberán ser clasificadas, analizadas e interpretadas para llegar a la estimación del valor comercial.

MERCADO

#	DIRECCION	# PISO	VALOR VENTA	NEG	VALOR DEPURADO	# GARAJE	VALOR UNIDAD GARAJE	# DEPOSITO Y OTROS	VALOR DEPOSITO Y OTROS	VALOR M2	TELEFONO
1	Calle 65 Sur # 104 - 40	3	\$128,900,000	0.95	\$122,455,000	0	\$	0	\$	\$3,139,871.79	3102295056
2	Carrera 102 # 69 - 50 Sur	3	\$139,000,000	0.95	\$132,050,000	0	\$	0	\$	\$3,001,136.36	3114510245
3	carrera 100 # 65 -50 sur	3	\$135,000,000	0.95	\$128,250,000	0	\$	0	\$	\$3,288,461.54	3054175592
4	carrera 100 # 65 -50 suCalle 65 sur # 102 40 Casa 145r	3	\$130,000,000	0.95	\$123,500,000	0	\$	0	\$	\$3,087,500.00	3014612678
Del inmueble		3		.	.	0		0			

#	EDAD	AREA CONSTRUIDA	AREA PRIVADA	FACTOR ACABADOS	FACTOR EDAD	FACTOR PISO	FACTOR TAMANO	FACTOR UBICACION	FACTOR HOMOLOGACION	RESULTADOS
1	12	44	39	1.0	1.0	1.0	1.0	1.0	1	\$3,139,871.79
2	16	44	44	1.0	1.0	1.0	1.0	1.0	1	\$3,001,136.36
3	15	39	39	1.0	1.0	1.0	1.0	1.0	1	\$3,288,461.54
4	17	45	40	1.0	1.0	1.0	1.0	1.0	1	\$3,087,500.00
	17 años									
									PROMEDIO	\$3,129,242.42
									DESV. STANDAR	\$120,578.20
									COEF. VARIACION	3.85%

VALOR MÁXIMO	POR Mt2	\$3,249,820.62	TOTAL	\$127,652,953.89
VALOR MÍNIMO	POR Mt2	\$3,008,664.23	TOTAL	\$118,180,330.82
VALOR TOTAL	\$123,732,000.00			

Observaciones:  
Al determinar el valor del predio, se realiza un análisis comparativo que incluye varias ventas de propiedades similares en la zona. Estas ventas nos proporcionan una base sólida para establecer un precio, teniendo en cuenta los diferentes factores y condiciones de mercado.

Enlaces:  
1-<https://www.fincaraiz.com.co/detalle/10648651> 2-[https://viviendo.lainmuebles/casa-en-venta-en-bogota-en-el-recreo/64048?utm\\_source=Lifull-connect&utm\\_medium=referror](https://viviendo.lainmuebles/casa-en-venta-en-bogota-en-el-recreo/64048?utm_source=Lifull-connect&utm_medium=referror) 3-[https://casa.mercadolibre.com.co/MCO-2202224678-venta-casa-bosa-recreo-de-los-angeles-et-ii\\_-JM](https://casa.mercadolibre.com.co/MCO-2202224678-venta-casa-bosa-recreo-de-los-angeles-et-ii_-JM)

## UBICACIÓN DEL INMUEBLE VALORADO

### DIRECCIÓN:

CL 65 SUR 102 40 CA 159 | Urbanización ciudadela el recreo |  
Bogotá D.C. | Cundinamarca

### COORDENADAS (DD)

**Latitud:** 4.638079

**Longitud:**-74.201141

### COORDENADAS (DMS)

**Latitud:** 4° 38' 17.0844''

**Longitud:**74° 12' 4.1076''

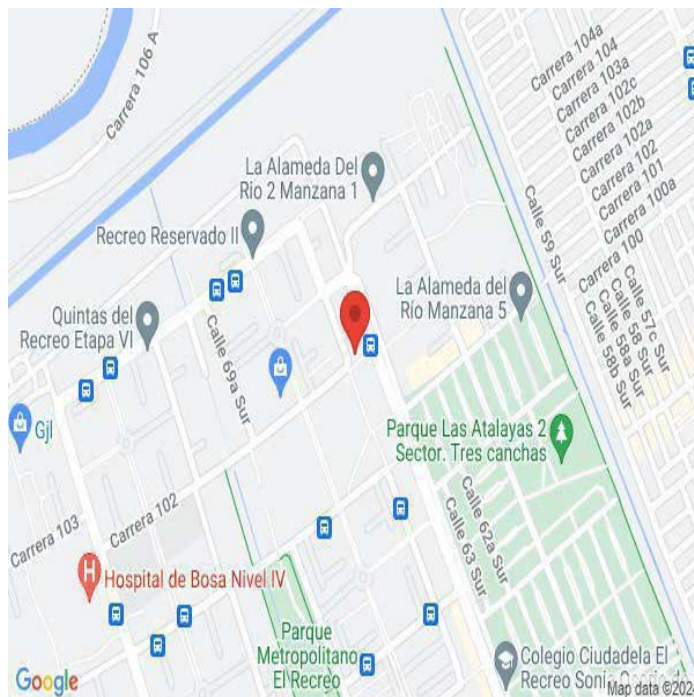

## PLANO DE DISTRIBUCIÓN

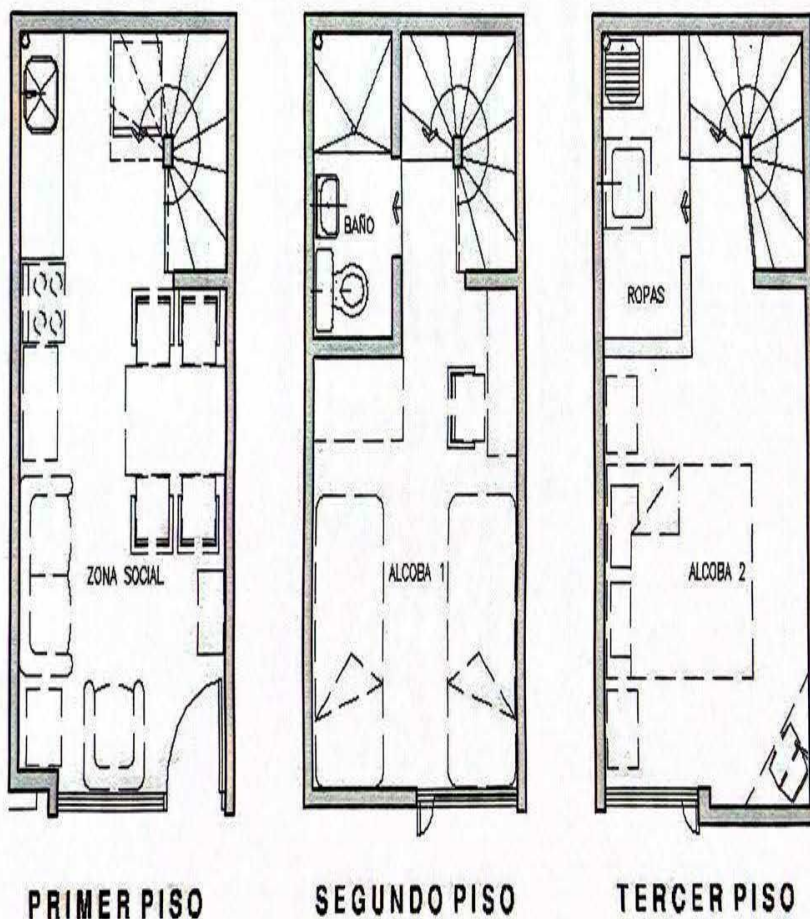



## FOTOS General

Foto Selfie



Vía frente al inmueble



Entorno



Contador de Energia



Contador de Agua



Contador de Gas



Fachada del Inmueble



Nomenclatura





## FOTOS General

Fachada del Conjunto



Nomenclatura del Conjunto



Cocina

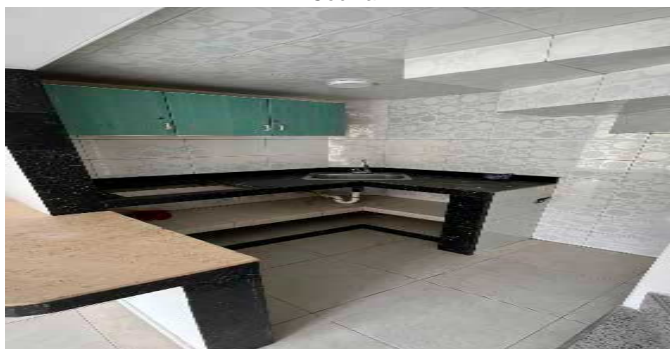

Zona de Ropas



Escalera del inmueble



Hab. 1 o Habitación Principal

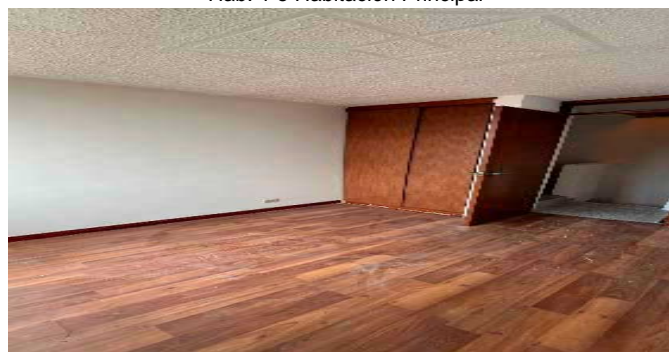

Habitación 2

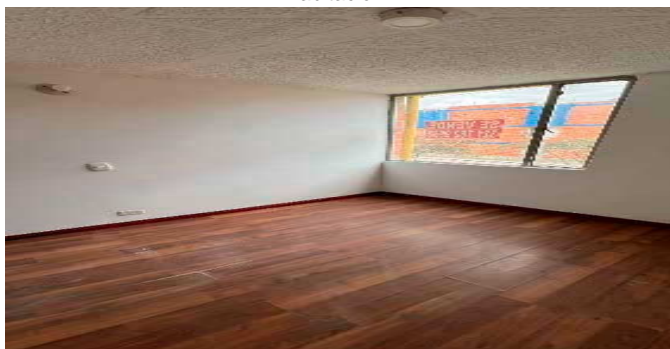

Baño Social 1

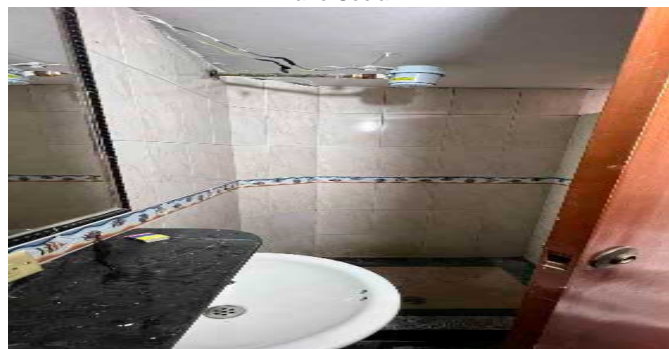

## FOTOS General

Baño Social 2



Garajes Comunes-CJ



Garajes para motos-CJ





## CONSIDERACIONES FINALES PARA EL INFORME DE AVALÚO

**VOCABULARIO: PRECIO:** Es un término que se utiliza para la cuantía que se solicita, ofrece o paga por un bien o servicio. El precio de venta es un hecho histórico. **COSTO:** es el precio pagado por los bienes y servicios o la cantidad exigida para crear o producir el bien o el servicio. **MERCADO:** un mercado es el entorno en el que se comercializan bienes y servicios entre compradores y vendedores a través de un mecanismo de precios. --- **AVALÚO:** Es el estudio o proceso mediante el cual se estima y documenta el valor de un bien o bien inmueble, servicio, actividad, cosa u objeto, de acuerdo a la apreciación personal expresada por un profesional que cuenta con los conocimientos técnicos, aplique normas y procedimientos generalmente aceptados en esta especialidad. --- **VALOR COMERCIAL:** Es el precio más probable en que se podría comercializar un bien, en las circunstancias prevalecientes a la fecha del avalúo, en un plazo razonable de exposición, en una transacción llevada a cabo entre un oferente y un demandante libre de presiones, bien informados.

**ABREVIACIONES: Apartamento:** APTO ó AP --- **TORRE:** TO --- **LOTE:** LO --- **CASA:** CS o CA --- **AVENIDA:** AV --- **CALLE:** CL --- **CARRERA:** CRA ó KR --- **Diagonal:** Diag. --- **Conjunto:** CJ --- **Edificio:** ED --- **Residencial:** Res --- **Eta**

**Información:** S/I ----- **METODOLOGÍA:** Para la determinación del valor comercial del inmueble objeto de avalúo, de acuerdo con lo establecido en el **Decreto 1420 del 24 de julio de 1998** y su correspondiente resolución reglamentaria **Resolución 620 del 23 de septiembre de 2008** expedida por el Instituto Geográfico Agustín Codazzi, por la cual se establecen los procedimientos para los avalúos ordenados dentro del marco de la **Ley 388 de 1997:**

**1. Método de comparación o de mercado:** Es la técnica valuatoria que busca establecer el valor comercial del bien, a partir del estudio de las ofertas o transacciones recientes, de bienes semejantes y comparables al del objeto de avalúo. Tales ofertas o transacciones deberán ser clasificadas, analizadas e interpretadas para llegar a la estimación del valor comercial.

**2. Método de capitalización de rentas o ingresos:** Es la técnica valuatoria que busca establecer el valor comercial de un bien, a partir de las rentas o ingresos que se puedan obtener del mismo bien, o inmuebles semejantes y comparables por sus características físicas, de uso y ubicación, trayendo a valor presente la suma de los probables ingresos o rentas generadas en la vida remanente del bien objeto de avalúo, con una tasa de capitalización o interés.

**3. Método de costo de reposición:** Es el que busca establecer el valor comercial del bien objeto de avalúo a partir de estimar el costo total de la construcción a precios de hoy, un bien semejante al del objeto de avalúo, y restarle la depreciación acumulada. Para la depreciación de las construcciones se deben emplear modelos continuos y no los discontinuos o en escalera. Deberá adoptarse un sistema que tenga en cuenta la edad y el estado de conservación, tal como lo establece Fitto y Corvini.

**4-) Método o técnica Residual:** Es el que busca establecer el valor comercial del bien, normalmente para el terreno, a partir de estimar el monto total de las ventas de un proyecto de construcción, acorde con la reglamentación urbanística vigente y de conformidad con el mercado del bien final vendible, en el terreno objeto de avalúo. Este método (técnica) debe desarrollarse bajo el principio de mayor y mejor uso.

## DECLARACION DE CUMPLIMIENTO

**El valuador confirma que:** el informe de valuación es confidencial para las partes, hacia quien está dirigido o sus asesores profesionales, para el propósito específico del encargo; no se acepta ninguna responsabilidad ante ninguna tercera parte, y el valuador no acepta ninguna responsabilidad por la utilización inadecuada del informe. Se prohíbe la publicación del informe en todo o en parte, o cualquier referencia al mismo, o a las cifras de valuación contenidas en él, o los nombres y afiliación profesional de los valuadores, sin el consentimiento escrito del Valuador. --- **El profesional que firma** declara que no tiene hoy, ni espera tener en el futuro, interés en la propiedad valorada; ni participación en los usos que se hagan del avalúo, ni con las personas que participen en la operación. Ha inspeccionado el inmueble personalmente y/o su equipo de trabajo con RAA vigente, y la información es la observada; los inconvenientes y limitaciones que pueda tener el bien y su vecindario, están mencionados. Además, se mantendrá un nivel de confidencialidad, acorde a las exigencias de **Los Rosales Constructora Inmobiliaria S.A.S.** --- No es responsabilidad del valuador, el uso de este informe, para un fin distinto al que fue solicitado. --- **La valuación se llevó a cabo conforme a un código de ética** y normas de conducta. El Valuador ha cumplido los requisitos de formación de su profesión. Se adjunta el registro RAA de evaluador en el presente informe. Las descripciones de hechos presentadas en el informe son correctas hasta donde el Valuador alcanza a conocer. Los análisis y resultados solamente se ven restringidos por las hipótesis y condiciones restrictivas que se describen en el informe.

## CONDICIONANTES Y SALVEDADE AL AVALÚO

La compañía valuadora así como el valuador no serán responsables de la veracidad de la información urbanística que afecte o haya afectado el inmueble objeto del predio en el momento de la realización del avalúo. El avaluador deberá dejar consignadas las inconsistencias que observe. --- **La compañía valuadora** así como el valuador no serán responsables de la veracidad de la información y ubicación del bien, informada por el solicitante; los antecedentes de propiedad asentados en el presente Avalúo es la contenida en la documentación oficial proporcionada por el solicitante del propio Avalúo y/o propietario del bien a valuar y/o entidad pública o privada solicitante del avalúo, la cual asumimos como correcta y se recibe de buena fe. Entre ella, podemos mencionar la escritura de propiedad o propiedad horizontal, certificado de libertad y tradición, entre otros. --- **El presente Avalúo es de USO exclusivo del(os) solicitante(s)** para el destino o propósito expresado en el mismo, por lo que no podrá ser utilizado para fines distintos. ---- **La presente tasación no constituye un dictamen estructural, de cimentación, de hidrología, de suelos, de sismología,** o de cualquier otra rama de la ingeniería civil o la arquitectura, por lo tanto, no puede ser utilizado para fines relacionados con esas ramas ni se asume responsabilidad por vicios ocultos u otras características del inmueble que no puedan ser apreciadas en una visita normal de inspección física para efectos de tasación. Incluso cuando se aprecien algunas características que puedan constituir anomalías con respecto al estado de conservación normal **-según la vida útil consumida** de un inmueble o a su estructura, el valuador no asume mayor responsabilidad que así indicarlo cuando son detectadas, ya que aunque se presenten estados de conservación malos o ruinosos, es obligación del perito realizar la tasación según los criterios y normas vigentes y aplicables según el propósito del mismo. -- **No se han tenido** en cuenta en la elaboración del presente informe, posibles contingencias o afectaciones de orden jurídico, tales como: Titulación, Modos de Adquisición de Dominio, limitaciones de dominio, Contratos de Tenencia, Demandas Pendientes y en general cualquier asunto de carácter legal. El valor asignado se entiende como valor presente del inmueble tal y como se encontraba al momento de efectuar la visita de inspección. **Por tales motivos, el presente avalúo, no representa en ninguno de los casos un estudio de títulos.** --- Los valores comerciales asignados a los inmuebles, tienen que ver directamente con el área determinada en los documentos públicos suministrados por el interesado y/o áreas susceptibles de legalizar de acuerdo a la normatividad aplicable. --**Vigencia del avalúo: decretos 1420/1998 y 422/2000**, expedidos por el Ministerio de Hacienda y Crédito Público y ministerio de Desarrollo Económico, el presente avalúo tiene una **vigencia de un año**, contado desde la fecha expedición, siempre y cuando las condiciones físicas, intrínsecas, extrínsecas y normativas del inmueble valuado, no sufran cambios significativos, así como tampoco se presenten variaciones representativas del mercado inmobiliario comparable. Por otra parte, el **Decreto 145/2000**, "por medio del cual se establecen las condiciones de los créditos de vivienda individual a largo plazo, el avalúo practicado para tal fin, debe encontrarse dentro de los **seis (6) meses** anteriores al otorgamiento del crédito" --- **FAVORABILIDAD:** La finalidad de un proceso valuatorio, es dar valor, por tal motivo cuando se da un concepto de favorabilidad, este está sujeto al cumplimiento de las políticas exigidas por la entidad a la que se le está dirigiendo el avalúo, la cual establece los requisitos para dar un concepto, de acuerdo a los requerimientos internos de dicha entidad. La favorabilidad es un concepto independiente al valor del avalúo, el cual no se afecta por dicho concepto. NO es responsabilidad del perito y/o de Los Rosales dicho concepto, el cual se aporta de buena fe, es responsabilidad de a quien se dirige el avalúo verificar de acuerdo a sus políticas.

## FINAL DEL INFORME AVALÚO LRCAJA-1070704893



PIN de Validación: bfd20b12



<https://www.raa.org.co>



## Corporación Autorregulador Nacional de Avaluadores - ANA

NIT: 900796614-2

### Entidad Reconocida de Autorregulación mediante la Resolución 20910 de 2016 de la Superintendencia de Industria y Comercio

El señor(a) JADER ANDRES ROMERO RODRIGUEZ, identificado(a) con la Cédula de ciudadanía No. 1018509913, se encuentra inscrito(a) en el Registro Abierto de Avaluadores, desde el 01 de Febrero de 2021 y se le ha asignado el número de avaluador AVAL-1018509913.

Al momento de expedición de este certificado el registro del señor(a) JADER ANDRES ROMERO RODRIGUEZ se encuentra **Activo** y se encuentra inscrito en las siguientes categorías y alcances:

#### Categoría 1 Inmuebles Urbanos

##### Alcance

- Casas, apartamentos, edificios, oficinas, locales comerciales, terrenos y bodegas situados total o parcialmente en áreas urbanas, lotes no clasificados en la estructura ecológica principal, lotes en suelo de expansión con plan parcial adoptado.

Fecha de inscripción  
01 Feb 2021

Regimen  
Régimen Académico

#### Categoría 2 Inmuebles Rurales

##### Alcance

- Terrenos rurales con o sin construcciones, como viviendas, edificios, establos, galpones, cercas, sistemas de riego, drenaje, vías, adecuación de suelos, pozos, cultivos, plantaciones, lotes en suelo de expansión sin plan parcial adoptado, lotes para el aprovechamiento agropecuario y demás infraestructura de explotación situados totalmente en áreas rurales.

Fecha de inscripción  
01 Feb 2021

Regimen  
Régimen Académico

#### Categoría 3 Recursos Naturales y Suelos de Protección

##### Alcance

- Bienes ambientales, minas, yacimientos y explotaciones minerales. Lotes incluidos en la estructura ecológica principal, lotes definidos o contemplados en el Código de recursos Naturales Renovables y daños ambientales.

Fecha de inscripción  
01 Feb 2021

Regimen  
Régimen Académico





PIN de Validación: bfd20b12



#### Categoría 4 Obras de Infraestructura

##### Alcance

- Estructuras especiales para proceso, puentes, túneles, acueductos y conducciones, presas, aeropuertos, muelles y demás construcciones civiles de infraestructura similar.

Fecha de inscripción  
**01 Feb 2021**

Regimen  
**Régimen Académico**

#### Categoría 5 Edificaciones de Conservación Arqueológica y Monumentos Históricos

##### Alcance

- Edificaciones de conservación arquitectónica y monumentos históricos.

Fecha de inscripción  
**01 Feb 2021**

Regimen  
**Régimen Académico**

#### Categoría 6 Inmuebles Especiales

##### Alcance

- Incluye centros comerciales, hoteles, colegios, hospitales, clínicas y avance de obras. Incluye todos los inmuebles que no se clasifiquen dentro de los numerales anteriores.

Fecha de inscripción  
**01 Feb 2021**

Regimen  
**Régimen Académico**

#### Categoría 7 Maquinaria Fija, Equipos y Maquinaria Móvil

##### Alcance

- Equipos eléctricos y mecánicos de uso en la industria, motores, subestaciones de planta, tableros eléctricos, equipos de generación, subestaciones de transmisión y distribución, equipos e infraestructura de transmisión y distribución, maquinaria de construcción, movimiento de tierra, y maquinaria para producción y proceso. Equipos de cómputo: Microcomputadores, impresoras, monitores, módems y otros accesorios de estos equipos, redes, main frames, periféricos especiales y otros equipos accesorios de estos. Equipos de telefonía, electromedicina y radiocomunicación. Transporte Automotor: vehículos de transporte terrestre como automóviles, camperos, camiones, buses, tractores, camiones y remolques, motocicletas, motociclos, mototriciclos, cuatrimotos, bicicletas y similares.

Fecha de inscripción  
**01 Feb 2021**

Regimen  
**Régimen Académico**



PIN de Validación: bfd20b12



<https://www.raa.org.co>



## Categoría 8 Maquinaria y Equipos Especiales

### Alcance

- Naves, aeronaves, trenes, locomotoras, vagones, teleféricos y cualquier medio de transporte diferente del automotor descrito en la clase anterior.

Fecha de inscripción  
**01 Feb 2021**

Regimen  
**Régimen Académico**

## Categoría 9 Obras de Arte, Orfebrería, Patrimoniales y Similares

### Alcance

- Arte, joyas, orfebrería, artesanías, muebles con valor histórico, cultural, arqueológico, palenteológico y similares.

Fecha de inscripción  
**01 Feb 2021**

Regimen  
**Régimen Académico**

## Categoría 10 Semovientes y Animales

### Alcance

- Semovientes, animales y muebles no clasificados en otra especialidad.

Fecha de inscripción  
**01 Feb 2021**

Regimen  
**Régimen Académico**

## Categoría 11 Activos Operacionales y Establecimientos de Comercio

### Alcance

- Revalorización de activos, inventarios, materia prima, producto en proceso y producto terminado. Establecimientos de comercio.

Fecha de inscripción  
**01 Feb 2021**

Regimen  
**Régimen Académico**

## Categoría 12 Intangibles

### Alcance

- Marcas, patentes, secretos empresariales, derechos autor, nombres comerciales, derechos deportivos, espectro radioeléctrico, fondo de comercio, prima comercial y otros similares.



PIN de Validación: bfd20b12



<https://www.raa.org.co>



Fecha de inscripción  
**01 Feb 2021**

Regimen  
**Régimen Académico**

### Categoría 13 Intangibles Especiales

#### Alcance

- Daño emergente, lucro cesante, daño moral, servidumbres, derechos herenciales y litigiosos y demás derechos de indemnización o cálculos compensatorios y cualquier otro derecho no contemplado en las clases anteriores.

Fecha de inscripción  
**01 Feb 2021**

Regimen  
**Régimen Académico**

#### Los datos de contacto del Avaluador son:

Ciudad: BOGOTÁ, BOGOTÁ DC

Dirección: KRA 69 C # 19-87

Teléfono: 3105123064

Correo Electrónico: jaromeror99@gmail.com

#### Títulos Académicos, Certificados de Aptitud Ocupacional y otros programas de formación:

Técnico Laboral Por Competencias en Avalúos - Centro de Altos Estudios Inmobiliarios

Que revisados los archivos de antecedentes de procesos disciplinarios de la ERA Corporación Autorregulador Nacional de Avaluadores - ANA; no aparece sanción disciplinaria alguna contra el(la) señor(a) **JADER ANDRES ROMERO RODRIGUEZ**, identificado(a) con Cédula de ciudadanía No. **1018509913**

El(la) señor(a) **JADER ANDRES ROMERO RODRIGUEZ** se encuentra al día con el pago sus derechos de registro, así como con la cuota de autorregulación con Corporación Autorregulador Nacional de Avaluadores - ANA.

Con el fin de que el destinatario pueda verificar este certificado se le asignó el siguiente código de QR, y puede escanearlo con un dispositivo móvil u otro dispositivo lector con acceso a internet, descargando previamente una aplicación de digitalización de código QR que son gratuitas. La verificación también puede efectuarse ingresando el PIN directamente en la página de RAA <http://www.raa.org.co>. Cualquier inconsistencia entre la información acá contenida y la que reporte la verificación con el código debe ser inmediatamente reportada a Corporación Autorregulador Nacional de Avaluadores - ANA.





PIN de Validación: bfd20b12



<https://www.raa.org.co>



**PIN DE VALIDACIÓN**

**bfd20b12**

El presente certificado se expide en la República de Colombia de conformidad con la información que reposa en el Registro Abierto de Avaluadores RAA., a los un (01) días del mes de Marzo del 2024 y tiene vigencia de 30 días calendario, contados a partir de la fecha de expedición.

Firma: \_\_\_\_\_

Alexandra Suarez  
Representante Legal

RAA AVALUO: LRCAJA-1070704893 M.I.: 50S-40479282



**OFICINA DE REGISTRO DE INSTRUMENTOS PUBLICOS DE BOGOTA ZONA SUR**  
**CERTIFICADO DE TRADICION**  
**MATRICULA INMOBILIARIA**

**Certificado generado con el Pin No: 240311322990788575**

**Nro Matrícula: 50S-40479282**

Pagina 1 TURNO: 2024-101980

Impreso el 11 de Marzo de 2024 a las 11:14:56 AM

**"ESTE CERTIFICADO REFLEJA LA SITUACION JURIDICA DEL INMUEBLE  
HASTA LA FECHA Y HORA DE SU EXPEDICION"**

No tiene validez sin la firma del registrador en la ultima página

CIRCULO REGISTRAL: 50S - BOGOTA ZONA SUR DEPTO: BOGOTA D.C. MUNICIPIO: BOGOTA D. C. VEREDA: BOGOTA D. C.

FECHA APERTURA: 21-02-2007 RADICACIÓN: 2007-7230 CON: ESCRITURA DE: 24-01-2007

CODIGO CATASTRAL: **AAA0210WANX** COD CATASTRAL ANT: SIN INFORMACION

NUPRE:

ESTADO DEL FOLIO: **ACTIVO**

**DESCRIPCION: CABIDA Y LINDEROS**

Contenidos en ESCRITURA Nro 52 de fecha 05-01-2007 en NOTARIA 29 de BOGOTA D.C. CASA 159 CONJ RESD RECREO RESERV 3 SL SM15-1 SM15 con area de 39.28 MTS2 con coeficiente de 0.41228% (ART.11 DEL DECRETO 1711 DE JULIO 6/1984).

**AREA Y COEFICIENTE**

AREA - HECTAREAS: METROS CUADRADOS: CENTIMETROS CUADRADOS:

AREA PRIVADA - METROS CUADRADOS: CENTIMETROS CUADRADOS: / AREA CONSTRUIDA - METROS CUADRADOS: CENTIMETROS: CUADRADOS

COEFICIENTE : %

**COMPLEMENTACION:**

CONSTRUCTORA BOLIVAR S.A., ADQUIRIO POR COMPRA A METROVIVIENDA, EMPRESA INDUSTRIAL Y COMERCIAL DEL DISTRITO CAPITAL POR E. 3058 DEL 15-06-2006 NOTARIA 23 DE BOGOTA D.C., ESTA CELEBRO DIVISION MATERIAL POR E. 1807 DEL 21-12-2001 NOTARIA 16 DE BOGOTA D.C., CON REGISTRO AL FOLIO 050-40386959. ENGLORO POR E. 3910 DEL 28-12-2000 NOTARIA 52 DE BOGOTA D.C., (ESTA ESCRITURA FUE ACLARADA Y CORREGIDA EN CUANTO A CITAR CORRECTAMENTE EL AREA DEL PREDIO EL RECREO 1, CESION TIPO AG-7B Y EXCLUYEN LA ZONA DE CONTROL AMBIENTAL G-22 Y EL AREA DE RESERVA PARA FUTURA AV. TINTAL, POR E. 00208 DEL 25-01-2001 NOTARIA 52 DE BOGOTA D.C.), CON REGISTRO AL FOLIO 050-40358729. ADQUIRIO LOS PREDIOS QUE ENGLORO ASI: PREDIO NUMERO UNO: POR COMPRA A RODRIGUEZ RUIZ JORGE ENRIQUE, RODRIGUEZ DE MORENO BLANCA CECILIA, RODRIGUEZ RUIZ MYRIAM, RODRIGUEZ RUIZ LUZ MARINA, RODRIGUEZ RINCON JORGE AUGUSTO, RODRIGUEZ RINCON NICOLAS, RODRIGUEZ RINCON ANA LUCIA, RODRIGUEZ RINCON GINA PAOLA POR E. 572 DEL 31-03-2000 NOTARIA 64 DE SANTAFE DE BOGOTA, ESTOS ADQUIRIERON POR ADJUDICACION EN LA SUCESION DE RODRIGUEZ PARDO JOSE BERNARDO POR E. 0331 DEL 25-02-2000 NOTARIA 48 DE SANTAFE DE BOGOTA, ESTE ADQUIRIO POR ADJUDICACION LIQUIDACION DE LA SOCIEDAD CONYUGAL DE EL MISMO CON RUIZ DE RODRIGUEZ BLANCA CECILIA POR E. 1430 DEL 02-12-82 NOTARIA 28 DE BOGOTA, CON REGISTRO AL FOLIO 050-727136, ESTOS ADQUIRIERON POR COMPRA A ALVAREZ GAITAN JAIME POR E. 1347 DEL 31-03-66 NOTARIA 5 DE BOGOTA, CON REGISTRO AL FOLIO 050-471436. PREDIO NUMERO DOS: POR COMPRA A MURCIA GUTIERREZ MAURICIO, MURCIA GUTIERREZ JOSE JOAQUIN, MURCIA GUTIERREZ DORA YARI POR E. 4426 DEL 23-12-99 NOTARIA 25 DE SANTAFE DE BOGOTA, ESTA ADQUIRIO POR COMPRA A RAMIREZ MARIN NOEL POR E. 2302 DEL 25-06-93 NOTARIA 34 DE SANTAFE DE BOGOTA, ESTE HUBO POR COMPRA A TABARES DE NIETO LIGIA POR E. 3056 DEL 27-06-89 NOTARIA 25 DE BOGOTA, ESTE ADQUIRIO POR PERMUTA DE GARCIA DIAZ ANTONIO POR E. 1989 DEL 13-07-81 NOTARIA 18 DE BOGOTA, ESTE ADQUIRIO POR COMPRA A SOCIEDAD HACIENDA LUGANO LTDA. POR E. 2267 DEL 11-08-78 NOTARIA 18 DE BOGOTA, CON REGISTRO AL FOLIO 050-465520. PREDIO NUMERO TRES: POR COMPRA A MONTA/A RAMIREZ JOSE POR E. 3046 DEL 14-12-99 NOTARIA 57 DE SANTAFE DE BOGOTA, ESTE HUBO POR COMPRA A MONTA/A RAMIREZ JAIME POR E. 4596 DEL 30-12-86 NOTARIA 10 DE BOGOTA, ESTE HUBO POR COMPRA A DE LA ROSA TONOS SEBASTIAN POR E. 3496 DEL 26-10-84 NOTARIA 10 DE BOGOTA, POR E. 2745 DEL 14-09-84 NOTARIA 10 DE BOGOTA, MONTA/A RAMIREZ ROSA INES Y DE LA ROSA TONOS SEBASTIAN, RESCINDEN DEL CONTRATO DE COMPRAVENTA CONTENIDO EN LA ESCRITURA 1162 DEL 04-05-84 NOTARIA 10 DE BOGOTA, EN FAVOR DE DE LA ROSA TONOS SEBASTIAN A MONTA/A RAMIREZ ROSA INES, DE LA ROSA TONOS SEBASTIAN ADQUIRIO POR COMPRA A MONTA/A CORTES PATRICIO POR E. 1151 DEL 04-05-84 NOTARIA 10 DE BOGOTA, ESTE HUBO POR COMPRA A SOCIEDAD COMPA/IA AGRICOLA LTDA. POR E. 4725 DEL 17-09-59 NOTARIA 2 DE BOGOTA, CON REGISTRO AL FOLIO 050-790670. PREDIO NUMERO CUATRO: POR COMPRA A MONTA/A RAMIREZ JOSE POR E. 1730 DEL 29-12-99 NOTARIA 62 DE SANTAFE DE BOGOTA, ESTE HUBO POR COMPRA A MONTA/A RAMIREZ JAIME POR LA E. 4596 ANTERIORMENTE MENCIONADA, ESTE HUBO POR COMPRA A DE LA ROSA TONOS SEBASTIAN POR LA E. 3496 ANTERIORMENTE MENCIONADA, POR E. 2745 DEL 14-09-84 NOTARIA 10 DE BOGOTA, MONTA/A RAMIREZ ROSA INES Y DE LA ROSA TONOS SEBASTIAN , RESCINDEN DEL CONTRATO DE COMPRAVENTA CONTENIDO EN LA E. 1162 DEL 04-05-84 NOTARIA 10 DE BOGOTA, EN FAVOR DE DE LA ROSA TONOS SEBASTIAN A MONTA/A RAMIREZ ROSA INES, DE LA ROSA TONOS SEBASTIAN ADQUIRIO COMO SE MENCIONO EN EL FOLIO 050-790670. CON REGISTRO AL FOLIO 050-790667. PREDIO NUMERO CINCO: POR COMPRA A MONTA/A RAMIREZ JOSE



**OFICINA DE REGISTRO DE INSTRUMENTOS PUBLICOS DE BOGOTA ZONA SUR**  
**CERTIFICADO DE TRADICION**  
**MATRICULA INMOBILIARIA**

**Certificado generado con el Pin No: 240311322990788575**

**Nro Matrícula: 50S-40479282**

Pagina 2 TURNO: 2024-101980

Impreso el 11 de Marzo de 2024 a las 11:14:56 AM

**"ESTE CERTIFICADO REFLEJA LA SITUACION JURIDICA DEL INMUEBLE  
HASTA LA FECHA Y HORA DE SU EXPEDICION"**

No tiene validez sin la firma del registrador en la ultima página

POR E. 9021 DEL 29-11-99 NOTARIA 29 DE SANTAFE DE BOGOTA, ESTE HUBO POR COMPRA A MONTA/A RAMIREZ JAIME POR E. 2923 DEL 02-09-86 NOTARIA 10 DE BOGOTA, ESTE HUBO POR COMPRA A DE LA ROSA TONoz SEBASTIAN POR E. 3500 DEL 26-10-84 NOTARIA 10 DE BOGOTA, ESTE HUBO POR COMPRA A MONTA/A CORTES PATRICIO Y RAMIREZ DE MONTA/A LEONOR POR E. 3345 DEL 19-10-84 NOTARIA 10 DE BOGOTA, ESTOS ADQUIRIERON POR COMPRA A COMPA/IA AGRICOLA LTDA. POR E. 8359 DEL 15-12-54 NOTARIA 2 DE BOGOTA, CON REGISTRO AL FOLIO 050-843864. PREDIO NUMERO SEIS: POR COMPRA A MONTA/A RAMIREZ JOSE POR E. 1978 DEL 13-12-99 NOTARIA 44 DE SANTAFE DE BOGOTA, ESTE HUBO POR COMPRA A MONTA/A RAMIREZ JAIME POR LA E. 4596 ANTERIORMENTE MENCIONADA, ESTE ADQUIRIO POR COMPRA A DE LA ROSA TONoz SEBASTIAN POR LA E. 3496 ANTERIORMENTE MENCIONADA, POR E. 2745 DEL 14-09-84 NOTARIA 10 DE BOGOTA, MONTA/A RAMIREZ ROSA INES Y DE LA ROSA TONoz SEBASTIAN, RESCINDEN DEL CONTRATO DE COMPRAVENTA CONTENIDO EN LA E. 1162 DEL 04-05-84 NOTARIA 10 DE BOGOTA, EN FAVOR DE DE LA ROSA TONoz SEBASTIAN A MONTA/A RAMIREZ ROSA INES. DE LA ROSA TONoz SEBASTIAN ADQUIRIO COMO SE MENCIONO EN EL FOLIO 050-790670. CON REGISTRO AL FOLIO 050-790668. PREDIO NUMERO SIETE: POR COMPRA A MONTA/A RAMIREZ JOSE POR E. 823 DEL 06-03-2000 NOTARIA 58 DE SANTAFE DE BOGOTA, ESTE ADQUIRIO LA NUDA PROPIEDAD POR COMPRA A MONTA/A RAMIREZ JAIME POR E. 4576 DEL 29-12-86 NOTARIA 10 DE BOGOTA, ESTE ADQUIRIO POR COMPRA A DE LA ROSA TONoz SEBASTIAN POR E. 3499 DEL 26-10-84 NOTARIA 10 DE BOGOTA, ESTE HUBO POR COMPRA A MONTA/A CORTES PATRICIO POR E. 1081 DEL 25-04-84 NOTARIA 10 DE BOGOTA, ESTE ADQUIRIO POR COMPRA A COMPA/IA AGRICOLA LTDA. POR E. 1188 DEL 14-03-55 NOTARIA 2 DE BOGOTA, CON REGISTRO AL FOLIO 050-790671. PREDIO NUMERO OCHO: POR COMPRA A MONTA/A RAMIREZ JOSE POR E. 3752 DEL 13-12-99 NOTARIA 52 DE SANTAFE DE BOGOTA, ESTE ADQUIRIO POR COMPRA A MONTA/A RAMIREZ JAIME POR LA E. 4596 ANTERIORMENTE MENCIONADA, ESTE ADQUIRIO POR COMPRA A DE LA ROSA TONoz SEBASTIAN POR E. 3496 ANTERIORMENTE MENCIONADA, POR E. 2745 DEL 14-09-84 NOTARIA 10 DE BOGOTA, MONTA/A RAMIREZ ROSA INES Y DE LA ROSA TONoz SEBASTIAN, RESCINDEN DEL CONTRATO DE COMPRAVENTA CONTENIDO EN LA ESCRITURA 1162 DEL 04-05-84 NOTARIA 10 DE BOGOTA, EN FAVOR DE DE LA ROSA TONoz SEBASTIAN A MONTA/A RAMIREZ ROSA INES, DE LA ROSA TONoz SEBASTIAN ADQUIRIO COMO SE MENCIONO EN EL FOLIO 050-790670. CON REGISTRO AL FOLIO 050-790669. PREDIO NUMERO NUEVE: POR COMPRA A FUNDACION POLITECNICO GRANCOLOMBIANO POR E. 1649 DEL 23-11-99 NOTARIA 61 DE SANTAFE DE BOGOTA, ESTE ADQUIRIO POR COMPRA A WITTING DE VICARIA INGE CHARLOTTE MARTHA, INVERSIONES TROYA LTDA, VICARIA WITTING PEDRO MIGUEL, VICARIA WITTING GUSTAVO EDUARDO, VICARIA WITTING MARTHA ISABEL, VICARIA WITTING FELIPE, VICARIA WITTING MARIA FERNANDA POR E. 8416 DEL 06-11-90 NOTARIA 2 DE SANTAFE DE BOGOTA, ESTOS ADQUIRIERON ASI: INVERSIONES TROYA LTDA. ADQUIRIO POR COMPRA DERECHOS DE CUOTA DE VICARIA WITTING LUIS RODRIGO POR E. 2201 DEL 28-12-90 NOTARIA 28 DE SANTAFE DE BOGOTA, WITTING DE VICARIA INGE CHARLOTTE MARTHA, VICARIA WITTING LUIS RODRIGO, VICARIA WITTING MARTHA ISABEL, VICARIA WITTING PEDRO MIGUEL, VICARIA WITTING GUSTAVO EDUARDO, VICARIA WITTING FELIPE, VICARIA WITTING MARIA FERNANDA, ADQUIRIERON POR ADJUDICACION EN LA SUCESION DE VICARIA SILVA LUIS EDUARDO SEGUN SENTENCIA DEL 05-11-87 JUZGADO 29 C CTO DE BOGOTA, ESTE ADQUIRIO POR COMPRA A COMPA/IA AGRICOLA LTDA. POR E. 6249 DEL 04-12-59 NOTARIA 2 DE BOGOTA, CON REGISTRO AL FOLIO 050-255120. PREDIO NUMERO DIEZ: POR COMPRA A FUNDACION POLITECNICO GRANCOLOMBIANO POR E. 4055 DEL 23-11-99 NOTARIA 23 DE SANTAFE DE BOGOTA, ESTE HUBO POR COMPRA A VICARIA WITTING MARTHA ISABEL, VICARIA WITTING PEDRO MIGUEL, VICARIA WITTING GUSTAVO EDUARDO, VICARIA WITTING MARIA FERNANDA, VICARIA WITTING FELIPE, WITTING DE VICARIA INGE CHARLOTTE MARTHA, INVERSIONES TROYA LTDA. POR LA E. 8416 ANTERIORMENTE MENCIONADA,





**OFICINA DE REGISTRO DE INSTRUMENTOS PUBLICOS DE BOGOTA ZONA SUR**  
**CERTIFICADO DE TRADICION**  
**MATRICULA INMOBILIARIA**

**Certificado generado con el Pin No: 240311322990788575**

**Nro Matrícula: 50S-40479282**

Pagina 3 TURNO: 2024-101980

Impreso el 11 de Marzo de 2024 a las 11:14:56 AM

**"ESTE CERTIFICADO REFLEJA LA SITUACION JURIDICA DEL INMUEBLE  
HASTA LA FECHA Y HORA DE SU EXPEDICION"**

No tiene validez sin la firma del registrador en la ultima página

ESTOS ADQUIRIERON ASI: INVERSIONES TROYA LTDA. ADQUIRIO POR COMPRA DERECHOS DE CUOTA A VICARIA WITTING LUIS RODRIGO POR LA E. 2201 ANTERIORMENTE MENCIONADA, WITTING DE VICARIA INGE CHARLOTTE MARTHA, VICARIA WITTING LUIS RODRIGO, VICARIA WITTING MARTHA ISABEL, VICARIA WITTING PEDRO MIGUEL, VICARIA WITTING GUSTAVO EDUARDO, VICARIA WITTING MARIA FERNANDA, VICARIA WITTING FELIPE, ADQUIRIERON POR ADJUDICACION EN LA SUCESION DE VICARIA SILVA LUIS EDUARDO SEGUN SENTENCIA DEL 05-11-87 JUZGADO 29 C CTO DE BOGOTA, ESTE HUBO POR COMPRA A COMPA/IA AGRICOLA LTDA. POR E. 290 DEL 27-01-55 NOTARIA 2 DE BOGOTA, CON REGISTRO AL FOLIO 050-61782. PREDIO NUMERO ONCE: POR COMPRA A FUNDACION POLITECNICO GRANCOLOMBIANO POR E.5421 DEL 23-11-99 NOTARIA 2 DE SANTAFE DE BOGOTA, ESTE ADQUIRIO POR COMPRA A WITTING DE VICARIA INGE CHARLOTTE MARTHA, VICARIA WITTING MARTHA ISABEL, VICARIA WITTING PEDRO MIGUEL, VICARIA WITTING GUSTAVO EDUARDO, VICARIA WITTING FELIPE, VICARIA WITTING MARIA FERNANDA, INVERSIONES TROYA LTDA. POR E. 826 DEL 14-11-90 NOTARIA 45 DE BOGOTA, ESTOS ADQUIRIERON ASI: INVERSIONES TROYA LTDA. ADQUIRIO POR COMPRA DERECHOS DE CUOTA DE VICARIA WITTING LUIS RODRIGO POR LA E. 2201 ANTERIORMENTE MENCIONADA, WITTING DE VICARIA INGE CHARLOTTE MARTHA, VICARIA WITTING LUIS RODRIGO, VICARIA WITTING MARTHA ISABEL, VICARIA WITTING PEDRO MIGUEL, VICARIA WITTING GUSTAVO EDUARDO, VICARIA WITTING FELIPE, VICARIA WITTING MARIA FERNANDA, ADQUIRIERON POR ADJUDICACION EN LA SUCESION DE VICARIA SILVA LUIS EDUARDO SEGUN SENTENCIA DEL 05-11-87 JUZGADO 29 C CTO DE BOGOTA, ESTE HUBO POR COMPRA A COMPA/IA AGRICOLA LTDA. POR E. 4517 DEL 31-08-56 NOTARIA 2 DE BOGOTA, CON REGISTRO AL FOLIO 050-138828. PREDIO NUMERO DOCE: POR COMPRA A FUNDACION POLITECNICO GRANCOLOMBIANO POR E. 2792 DEL 23-11-99 NOTARIA 32 DE SANTAFE DE BOGOTA, ESTE HUBO POR COMPRA A WITTING DE VICARIA INGE CHARLOTTE MARTHA, VICARIA WITTING MARTHA ISABEL, VICARIA WITTING PEDRO MIGUEL, VICARIA WITTING FELIPE, INVERSIONES TROYA LTDA. , VICARIA WITTING MARIA FERNANDA, VICARIA WITTING GUSTAVO EDUARDO, POR LA E. 826 ANTERIORMENTE MENCIONADA, ESTOS ADQUIRIERON ASI: INVERSIONES TROYA LTDA. ADQUIRIO POR COMPRA DERECHOS DE CUOTA DE VICARIA WITTING LUIS RODRIGO POR LA E. 2201 ANTERIORMENTE MENCIONADA, WITTING DE VICARIA INGE CHARLOTTE MARTHA, VICARIA WITTING LUIS RODRIGO, VICARIA WITTING MARTHA ISABEL, VICARIA WITTING PEDRO MIGUEL, VICARIA WITTING GUSTAVO EDUARDO, VICARIA WITTING FELIPE, VICARIA WITTING MARIA FERNANDA, ADQUIRIERON POR ADJUDICACION EN LA SUCESION DE VICARIA SILVA LUIS EDUARDO, SEGUN SENTENCIA DEL 05-11-87 JUZGADO 29 C CTO DE BOGOTA, ESTE HUBO POR COMPRA A COMPA/IA AGRICOLA LTDA. POR E. 1997 DEL 04-05-61 NOTARIA 2 DE BOGOTA, CON REGISTRO AL FOLIO 050-138813. PREDIO NUMERO TRECE: POR COMPRA A FUNDACION POLITECNICO GRANCOLOMBIANO POR E. 2286 DEL 23-11-99 NOTARIA 38 DE SANTAFE DE BOGOTA, ESTE ADQUIRIO JUNTO CON VICARIA WITTING MATHA ISABEL, VICARIA WITTING PEDRO MIGUEL, VICARIA WITTING GUSTAVO EDUARDO, VICARIA WITTING FELIPE, VICARIA WITTING MARIA FERNANDA, INVERSIONES TROYA LTDA. POR COMPRA A WITTING DE VICARIA INGE CHARLOTTE MARTHA POR LA E. 826 ANTERIORMENTE MENCIONADA, ESTOS ADQUIRIERON ASI: INVERSIONES TROYA LTDA. ADQUIRIO POR COMPRA DERECHOS DE CUOTA DE VICARIA WITTING LUIS RODRIGO POR LA E. 2201 ANTERIORMENTE MENCIONADA, WITTING DE VICARIA INGE CHARLOTTE MARTHA, VICARIA WITTING LUIS RODRIGO, VICARIA WITTING MARTHA ISABEL, VICARIA WITTING PEDRO MIGUEL, VICARIA WITTING GUSTAVO EDUARDO, VICARIA WITTING FELIPE, VICARIA WITTING MARIA FERNANDA, ADQUIRIERON POR ADJUDICACION EN LA SUCESION DE VICARIA SILVA LUIS EDUARDO SEGUN SENTENCIA DEL 05-11-87 JUZGADO 29 C CTO DE BOGOTA, ESTE ADQUIRIO POR COMPRA A COMPA/IA AGRICOLA LTDA. POR E. 290 ANTERIORMENTE MENCIONADA, CON REGISTRO AL FOLIO 050-230710. PREDIO NUMERO CATORCE: POR COMPRA A REY GUEVARA



**OFICINA DE REGISTRO DE INSTRUMENTOS PUBLICOS DE BOGOTA ZONA SUR**  
**CERTIFICADO DE TRADICION**  
**MATRICULA INMOBILIARIA**

**Certificado generado con el Pin No: 240311322990788575**

**Nro Matrícula: 50S-40479282**

Pagina 4 TURNO: 2024-101980

Impreso el 11 de Marzo de 2024 a las 11:14:56 AM

**"ESTE CERTIFICADO REFLEJA LA SITUACION JURIDICA DEL INMUEBLE  
HASTA LA FECHA Y HORA DE SU EXPEDICION"**

No tiene validez sin la firma del registrador en la ultima página

JOAQUIN EMIDIO POR E. 5198 DEL 10-11-99 NOTARIA 2 DE SANTAFE DE BOGOTA, ESTE HUBO POR COMPRA A DISPROA LTDA. POR E. 4042 DEL 30-08-85 NOTARIA 4 DE BOGOTA, ESTE HUBO POR COMPRA A MONTA/A NEIRA MANUEL ANTONIO, MONTA/A NEIRA JUAN DE JESUS POR E. 5223 DEL 01-10-82 NOTARIA 4 DE BOGOTA, ESTOS ADQUIRIERON POR COMPRA A CIA AGRICOLA LTDA. POR E. 2451 DEL 20-05-55 NOTARIA 2 DE BOGOTA, CON REGISTRO AL FOLIO 050-374544. PREDIO NUMERO QUINCE: POR COMPRA A DELGADO BARBOSA LUIS POR E. 3748 DEL 13-12-99 NOTARIA 52 DE SANTAFE DE BOGOTA, ESTE ADQUIRIO POR COMPRA DERECHOS DE CUOTA DE ARIAS MU/OZ JOAQUIN POR E. 5004 DEL 26-11-65 NOTARIA 2 DE BOGOTA, ESTE ADQUIRIO JUNTO CON DELGADO BARBOSA LUIS POR COMPRA A PINILLA JOSE DE JESUS POR E. 1897 DEL 07-05-63 NOTARIA 2 DE BOGOTA, CON REGISTRO AL FOLIO 050-353544. .

**DIRECCION DEL INMUEBLE**

Tipo Predio: URBANO

2) CL 65 SUR 102 40 CA 159 (DIRECCION CATASTRAL)

1) CALLE 65 SUR #102-40 CASA 159 CONJ RESD RECREO RESERV 3 SL SM15-1 SM15

DETERMINACION DEL INMUEBLE:

DESTINACION ECONOMICA:

**MATRICULA ABIERTA CON BASE EN LA(s) SIGUIENTE(s) (En caso de integración y otros)**

50S - 40386959

**ANOTACION: Nro 001** Fecha: 08-11-2006 Radicación: 2006-100401

Doc: ESCRITURA 15138 del 31-10-2006 NOTARIA 29 de BOGOTA D.C.

VALOR ACTO: \$

ESPECIFICACION: HIPOTECA ABIERTA: 0204 HIPOTECA ABIERTA SIN LIMITE DE DE CUANTIA. ESTE Y DOS MAS.

**PERSONAS QUE INTERVIENEN EN EL ACTO (X-Titular de derecho real de dominio,I-Titular de dominio incompleto)**

**DE: CONSTRUCTORA BOLIVAR S.A.**

**NIT# 860513493 X**

**A: BANCO DAVIVIENDA S.A.**

**NIT# 8600343137**

**ANOTACION: Nro 002** Fecha: 24-01-2007 Radicación: 2007-7230

Doc: ESCRITURA 52 del 05-01-2007 NOTARIA 29 de BOGOTA D.C.

VALOR ACTO: \$

ESPECIFICACION: CONSTITUCION REGLAMENTO DE PROPIEDAD HORIZONTAL: 0317 CONSTITUCION REGLAMENTO DE PROPIEDAD HORIZONTAL

**PERSONAS QUE INTERVIENEN EN EL ACTO (X-Titular de derecho real de dominio,I-Titular de dominio incompleto)**

**A: CONSTRUCTORA BOLIVAR S.A.**

**NIT# 860513493 X**

**ANOTACION: Nro 003** Fecha: 25-07-2007 Radicación: 2007-73839

Doc: ESCRITURA 5431 del 19-04-2007 NOTARIA 29 de BOGOTA D.C.

VALOR ACTO: \$1,278,068

Se cancela anotación No: 1

ESPECIFICACION: CANCELACION POR VOLUNTAD DE LAS PARTES: 0843 CANCELACION POR VOLUNTAD DE LAS PARTES CANCELACION

HIPOTECA RESPECTO DE ESTE INMUEBLE

**PERSONAS QUE INTERVIENEN EN EL ACTO (X-Titular de derecho real de dominio,I-Titular de dominio incompleto)**

**DE: BANCO DAVIVIENDA S.A.**

**NIT# 8600343137**



**OFICINA DE REGISTRO DE INSTRUMENTOS PUBLICOS DE BOGOTA ZONA SUR**  
**CERTIFICADO DE TRADICION**  
**MATRICULA INMOBILIARIA**

**Certificado generado con el Pin No: 240311322990788575**

**Nro Matrícula: 50S-40479282**

Pagina 5 TURNO: 2024-101980

Impreso el 11 de Marzo de 2024 a las 11:14:56 AM

**"ESTE CERTIFICADO REFLEJA LA SITUACION JURIDICA DEL INMUEBLE  
HASTA LA FECHA Y HORA DE SU EXPEDICION"**

No tiene validez sin la firma del registrador en la ultima página

**A: CONSTRUCTORA BOLIVAR S.A.**

**NIT# 860513493**

**ANOTACION: Nro 004** Fecha: 25-07-2007 Radicación: 2007-73839

Doc: ESCRITURA 5431 del 19-04-2007 NOTARIA 29 de BOGOTA D.C.

VALOR ACTO: \$21,685,000

ESPECIFICACION: COMPRAVENTA: 0125 COMPRAVENTA V.I.S. CON SUBSIDIO OTORGADO POR COMPENSAR

**PERSONAS QUE INTERVIENEN EN EL ACTO (X-Titular de derecho real de dominio,I-Titular de dominio incompleto)**

**DE: CONSTRUCTORA BOLIVAR S.A.**

**NIT# 860513493**

**A: ORTEGA JOSE MAURICIO**

**CC# 87100080 X**

**A: SANCHEZ IBA/EZ SOFIA ELIZABETH**

**CC# 52741956 X**

**ANOTACION: Nro 005** Fecha: 25-07-2007 Radicación: 2007-73839

Doc: ESCRITURA 5431 del 19-04-2007 NOTARIA 29 de BOGOTA D.C.

VALOR ACTO: \$

ESPECIFICACION: HIPOTECA CON CUANTIA INDETERMINADA: 0205 HIPOTECA CON CUANTIA INDETERMINADA

**PERSONAS QUE INTERVIENEN EN EL ACTO (X-Titular de derecho real de dominio,I-Titular de dominio incompleto)**

**DE: ORTEGA JOSE MAURICIO**

**CC# 87100080 X**

**DE: SANCHEZ IBA/EZ SOFIA ELIZABETH**

**CC# 52741956 X**

**A: BANCO DAVIVIENDA S.A.**

**NIT# 8600343137**

**ANOTACION: Nro 006** Fecha: 25-07-2007 Radicación: 2007-73839

Doc: ESCRITURA 5431 del 19-04-2007 NOTARIA 29 de BOGOTA D.C.

VALOR ACTO: \$

ESPECIFICACION: CONSTITUCION PATRIMONIO DE FAMILIA: 0315 CONSTITUCION PATRIMONIO DE FAMILIA

**PERSONAS QUE INTERVIENEN EN EL ACTO (X-Titular de derecho real de dominio,I-Titular de dominio incompleto)**

**DE: ORTEGA JOSE MAURICIO**

**CC# 87100080 X**

**DE: SANCHEZ IBA/EZ SOFIA ELIZABETH**

**CC# 52741956 X**

**A: A FAVOR SUYO DE SUS HIJOS MENORES ACTUALES Y DE LOS QUE LLEGARE A TENER**

**ANOTACION: Nro 007** Fecha: 16-05-2008 Radicación: 2008-46684

Doc: OFICIO 1301 del 30-04-2008 JUZGADO 55 CIVIL MUNICIPAL de BOGOTA D.C.

VALOR ACTO: \$

ESPECIFICACION: EMBARGO EJECUTIVO CON ACCION REAL: 0429 EMBARGO EJECUTIVO CON ACCION REAL

**PERSONAS QUE INTERVIENEN EN EL ACTO (X-Titular de derecho real de dominio,I-Titular de dominio incompleto)**

**DE: BANCO DAVIVIENDA S.A.**

**A: ORTEGA JOSE MAURICIO**

**CC# 87100080 X**

**A: SANCHEZ IBA/EZ SOFIA ELIZABETH**

**CC# 52741956 X**

**ANOTACION: Nro 008** Fecha: 23-12-2008 Radicación: 2008-117711

Doc: OFICIO 3698 del 05-12-2008 JUZGADO 55 CIVIL MPAL. de BOGOTA D.C.

VALOR ACTO: \$

Se cancela anotación No: 7





**OFICINA DE REGISTRO DE INSTRUMENTOS PUBLICOS DE BOGOTA ZONA SUR**  
**CERTIFICADO DE TRADICION**  
**MATRICULA INMOBILIARIA**

**Certificado generado con el Pin No: 240311322990788575**

**Nro Matrícula: 50S-40479282**

Pagina 6 TURNO: 2024-101980

Impreso el 11 de Marzo de 2024 a las 11:14:56 AM

**"ESTE CERTIFICADO REFLEJA LA SITUACION JURIDICA DEL INMUEBLE  
HASTA LA FECHA Y HORA DE SU EXPEDICION"**

No tiene validez sin la firma del registrador en la ultima página

ESPECIFICACION: CANCELACION PROVIDENCIA JUDICIAL: 0841 CANCELACION PROVIDENCIA JUDICIAL EMBARGO

**PERSONAS QUE INTERVIENEN EN EL ACTO (X-Titular de derecho real de dominio,I-Titular de dominio incompleto)**

DE: BANCO DAVIVIENDA S.A.

**A: ORTEGA JOSE MAURICIO**

**CC# 87100080 X**

**A: SANCHEZ IBA/EZ SOFIA ELIZABETH**

**CC# 52741956 X**

**ANOTACION: Nro 009** Fecha: 30-06-2011 Radicación: 2011-58641

Doc: OFICIO 1783 del 15-06-2011 JUZGADO 13 CIVIL MPAL de BOGOTA D.C.

VALOR ACTO: \$

ESPECIFICACION: EMBARGO EJECUTIVO CON ACCION REAL: 0429 EMBARGO EJECUTIVO CON ACCION REAL 2011-0591

**PERSONAS QUE INTERVIENEN EN EL ACTO (X-Titular de derecho real de dominio,I-Titular de dominio incompleto)**

DE: BANCO DAVIVIENDA S.A.

**NIT# 8600343137**

**A: ORTEGA JOSE MAURICIO**

**CC# 87100080 X**

**A: SANCHEZ IBA/EZ SOFIA ELIZABETH**

**CC# 52741956 X**

**ANOTACION: Nro 010** Fecha: 14-03-2012 Radicación: 2012-25668

Doc: OFICIO 493 del 20-02-2012 JUZGADO 13 CIVIL MPAL de BOGOTA D.C.

VALOR ACTO: \$

Se cancela anotación No: 9

ESPECIFICACION: CANCELACION PROVIDENCIA JUDICIAL: 0841 CANCELACION PROVIDENCIA JUDICIAL CANCELACION EMBARGO REF. 2011-00591

**PERSONAS QUE INTERVIENEN EN EL ACTO (X-Titular de derecho real de dominio,I-Titular de dominio incompleto)**

DE: BANCO DAVIVIENDA S.A.

**A: ORTEGA JOSE MAURICIO**

**CC# 87100080 X**

**A: SANCHEZ IBA/EZ SOFIA ELIZABETH**

**CC# 52741956 X**

**ANOTACION: Nro 011** Fecha: 16-04-2013 Radicación: 2013-34439

Doc: OFICIO 1268 del 08-04-2013 JUZGADO 013 CIVIL MUNICIPAL DE B de BOGOTA D. C.

VALOR ACTO: \$

ESPECIFICACION: EMBARGO EJECUTIVO CON ACCION REAL: 0429 EMBARGO EJECUTIVO CON ACCION REAL REFERENCIA: EJECUTIVO

HIPOTECARIO NUMERO 2013-00123

**PERSONAS QUE INTERVIENEN EN EL ACTO (X-Titular de derecho real de dominio,I-Titular de dominio incompleto)**

DE: BANCO DAVIVIENDA S.A. ANTES CORPORACION COLOMBIANA DE AHORRO Y VIVIENDA DAVIVIENDA

**A: ORTEGA JOSE MAURICIO**

**CC# 87100080 X**

**A: SANCHEZ IBA/EZ SOFIA ELIZAVBETH**

**X**

**ANOTACION: Nro 012** Fecha: 22-04-2015 Radicación: 2015-34381

Doc: OFICIO 8469 del 07-04-2015 OFICINA DE EJECUCION MUNICIPAL de BOGOTA D. C.

VALOR ACTO: \$

Se cancela anotación No: 11

ESPECIFICACION: CANCELACION PROVIDENCIA JUDICIAL: 0841 CANCELACION PROVIDENCIA JUDICIAL PROCESO. EJECUTIVO HIPOTECARIO NO.



OFICINA DE REGISTRO DE INSTRUMENTOS PUBLICOS DE BOGOTA ZONA SUR  
CERTIFICADO DE TRADICION  
MATRICULA INMOBILIARIA

Certificado generado con el Pin No: 240311322990788575

Nro Matrícula: 50S-40479282

Pagina 7 TURNO: 2024-101980

Impreso el 11 de Marzo de 2024 a las 11:14:56 AM

"ESTE CERTIFICADO REFLEJA LA SITUACION JURIDICA DEL INMUEBLE  
HASTA LA FECHA Y HORA DE SU EXPEDICION"

No tiene validez sin la firma del registrador en la ultima página

110014003013201300123.

PERSONAS QUE INTERVIENEN EN EL ACTO (X-Titular de derecho real de dominio,I-Titular de dominio incompleto)

DE: BANCO DAVIVIENDA S.A.

NIT# 8600343137

A: ORTEGA JOSE MAURICIO

CC# 87100080 X

A: SANCHEZ IBA/EZ SOFIA ELIZABETH

CC# 52741956 X

ANOTACION: Nro 013 Fecha: 15-01-2024 Radicación: 2024-847

Doc: CERTIFICADO 96 del 04-01-2024 NOTARIA VEINTINUEVE de BOGOTA D. C. VALOR ACTO: \$10,948,000

Se cancela anotación No: 5

ESPECIFICACION: CANCELACION POR VOLUNTAD DE LAS PARTES: 0843 CANCELACION POR VOLUNTAD DE LAS PARTES CANCELA HIPOTECA

PERSONAS QUE INTERVIENEN EN EL ACTO (X-Titular de derecho real de dominio,I-Titular de dominio incompleto)

DE: BANCO DAVIVIENDA S.A.

NIT# 8600343137

A: ORTEGA JOSE MAURICIO

CC# 87100080

A: SANCHEZ IBA/EZ SOFIA ELIZABETH

CC# 52741956

ANOTACION: Nro 014 Fecha: 25-01-2024 Radicación: 2024-2862

Doc: CERTIFICADO 48 del 18-01-2024 NOTARIA SESENTA Y OCHO de BOGOTA D. C. VALOR ACTO: \$

Se cancela anotación No: 6

ESPECIFICACION: CANCELACION POR VOLUNTAD DE LAS PARTES: 0843 CANCELACION POR VOLUNTAD DE LAS PARTES PATRIMONIO DE  
FAMILIA

PERSONAS QUE INTERVIENEN EN EL ACTO (X-Titular de derecho real de dominio,I-Titular de dominio incompleto)

A: ORTEGA JOSE MAURICIO

CC# 87100080 X

A: SANCHEZ IBA/EZ SOFIA ELIZABETH

CC# 52741956 X

NRO TOTAL DE ANOTACIONES: \*14\*

SALVEDADES: (Información Anterior o Corregida)

Anotación Nro: 0

Nro corrección: 1

Radicación: C2010-35809

Fecha: 14-12-2010

SE ACTUALIZA NUMERO CATASTRAL CON EL C.H.I.P., SE INCLUYE DIRECCION ACTUAL, SUMINISTRADA POR LA U.A.E.C.D., SEGUN RES. NO. 0350 DE 24/07/2007 PROFERIDA POR ESA ENTIDAD Y RES. NO. 5386 DE 14/08/2007 EXPEDIDA POR LA S.N.R.

Anotación Nro: 3

Nro corrección: 1

Radicación: C2015-10021

Fecha: 08-05-2015

CORREGIDO RAZON SOCIAL SI VALE LEY 1579/12 ART.59 GUA.COR32

\*\*\*

\*\*\*

\*\*\*

\*\*\*

\*\*\*

\*\*\*

\*\*\*



**OFICINA DE REGISTRO DE INSTRUMENTOS PUBLICOS DE BOGOTA ZONA SUR**  
**CERTIFICADO DE TRADICION**  
**MATRICULA INMOBILIARIA**

**Certificado generado con el Pin No: 240311322990788575**

**Nro Matrícula: 50S-40479282**

Pagina 8 TURNO: 2024-101980

Impreso el 11 de Marzo de 2024 a las 11:14:56 AM

**"ESTE CERTIFICADO REFLEJA LA SITUACION JURIDICA DEL INMUEBLE  
HASTA LA FECHA Y HORA DE SU EXPEDICION"**

No tiene validez sin la firma del registrador en la ultima página

=====

**FIN DE ESTE DOCUMENTO**

El interesado debe comunicar al registrador cualquier falla o error en el registro de los documentos

USUARIO: Realtech

**TURNO: 2024-101980**

**FECHA: 11-03-2024**

EXPEDIDO EN: BOGOTA

**GLADYS URIBE ALDANA**  
**REGISTRADORA PRINCIPAL (E)**



**SUPERINTENDENCIA  
DE NOTARIADO  
& REGISTRO**  
La guarda de la fe pública