



QR validez del avalúo

INFORME DE AVALUO LRCAJA-1118834126

RESUMEN EJECUTIVO			ANTECEDENTES	
CLIENTE	FRANCISCO ANDRES GOMEZ LOPEZ		FECHA VISITA	07/03/2024
NIT / C.C CLIENTE	1118834126		FECHA INFORME	13/03/2024
DIRECCIÓN	CL 41 B # 21 - 22 BARR SANTA CLARA		DIRIGIDO A	Caja Promotora de Vivienda Militar y de Policía
SECTOR	Urbano	Estrato 2	EDAD (AÑOS)	24 años
BARRIO	BARR SANTA CLARA		REMODELADO	
CIUDAD	Corozal		OCUPANTE	Propietario
DEPARTAMENTO	Sucre		TIPO DE INMUEBLE	Casa
PROPOSITO	Modelo 8-14		USO ACTUAL	Vivienda
TIPO AVALUO	valor comercial			
VALUADOR	CARLOS ALBERTO CONTRERAS PEREZ			
IDENTIFICACIÓN	3838786			

ASPECTOS JURIDICOS

PROPIETARIO	GOMEZ LOPEZ JHON JHANER				
NUM.	782 EscrituraDe	#NOTARIA	Única	FECHA	10/06/2021
ESCRITURA	Propiedad				
CIUDAD	Corozal	DEPTO	Sucre		
ESCRITURA					
CEDULA CATASTRAL	702150100000004220013000000000				
LICENCIA DE CONSTRUCCIÓN	No suministrada				
NOMBRE DEL CONJUNTO/EDIFICIO	N/A				
VALOR ADMINISTRACIÓN	No Tiene	MENSUALIDAD		VRxM2	

M. INMOB.	Nº
342-19667	Casa

OBSERVACIONES GENERALES

El Avaluador ha inspeccionado personalmente el bien objeto del Informe de Avalúo el día 07 de marzo de 2024 en dicha visita se observó lo siguiente. El inmueble objeto de avalúo se encuentra ubicado con la nomenclatura urbana CL 41 B # 21 - 22 Barrio Santa Clara, del municipio de Corozal – Sucre, el inmueble cuenta con los servicios públicos activos con sus respectivos medidores instalados, la nomenclatura se observó en la fachada hecha de material de vidrio. El Inmueble actualmente es una sola unidad familiar cuenta con una sola cocina habilitada.

DEPENDENCIAS

Sala	2	Estudio	0	Alcobas	4
Comedor	1	Estar	0	B. priv	0
Cocina	Sencilla	AlcServ.	0	Terraza	
Zropa	1	BServ	0	Jardín	No
Patio	1	Bsocial	2	Balcón	0
Garajes		Exclusivo	NO	Sencillo	
Cubierto	NO	Privado	NO	Doble	
Descubierto	NO	Comunal	NO	Servidumb.	

ACABADOS

DETALLE	CALIDAD	ESTADO
Sala	Normal	Bueno.
Comedor	Normal	Bueno.
Cocina	Normal	Bueno.
Baño	Normal	Bueno.
Piso	Normal	Bueno.
Techo	Normal	Bueno.
Muro	Normal	Bueno.
Carpintería	Normal	Bueno.

DOTACIÓN COMUNAL

Portería	No	Bicicletero	No	Acensores	No
Piscinas	No	TerrazaComunal	No	JardinInfantil	No
PlantaElect.	No	Calefaccion	No	Golfito	No
Gar.Visit.	No	Gimnasio	No	BombaEyectora	No
Porteria	No	Tanque	No	Cancha	No
ZonaVerde	No	Shut	No	Citofono	No
Aire	No	Teatrino	No	Sauna	No

VALOR COMERCIAL \$ COP 93,696,912

VALOR ASEGURABLE \$ COP 93,696,912

CALIFICACIÓN DE GARANTÍA

FAVORABLE: No

Observación de Favorabilidad

El inmueble es NO FAVORABLE para Caja Promotora de Vivienda Militar y de Policía Modelo 8-14. El predio cuenta con 2 unidades habitacionales, una casa con un apartamento pequeño al fondo, entrada por los dos frentes, esto incumple la política, artículo 6.2 criterios generales, guion 19.

NOMBRES Y FIRMAS

CARLOS ALBERTO CONTRERAS PEREZ
Perito Actuante
C.C: 3838786
RAA: AVAL-3838786

Los Rosales Constructora Inmobiliaria S.A.S.
Nombre de la firma

MIEMBROS DE LA LONJA DE BOGOTÁ-Oficina: CI 151 #18A-34 OF. 505 Bogotá; PBX: 6019159007 Ext. 101

Página web: www.losrosales.com Email: avaluos@losrosales.com



INFORMACIÓN DE ÁREAS / NORMATIVIDAD

Uso Principal Según Norma	Residencial
Uso Compatible Según Norma	Comercial
Uso Condicionado Según Norma	Institucional
Uso Prohibido Según Norma	Industrial

Amenaza Riesgo Inundacion	No
Amenaza Riesgo Movimiento en masa	No
Suelos De Proteccion	No
Patrimonio	No

Área Lote	174	Frente	11
Forma	Trapezoidal	Fondo	15.80
Topografía	Plana	Rel. Fte./Fdo.	1.43

NORMAS DE USO DE SUELO	
Decreto / Acuerdo	Acuerdo No. 004 de 2001 Plan Básico de Ordenamiento Territorial de Corozal.
Antejardín	1.5 metros
Uso principal	Residencial
Altura permitida pisos	2 pisos
Aislamiento posterior	3 metros
Índice de ocupación	0.75
Índice de construcción:	1.30
No. De Unidades:	2

CONSTRUCCIÓN

ÁREAS JURÍDICAS	UND	VALOR
AREA DE TERRENO	M2	174
AREA CONSTRUIDA	M2	99

ÁREAS CATASTRAL	UND	VALOR
AREA DE TERRENO	M2	174
AREA CONSTRUIDA	M2	99
AVALUO CATASTRAL 2024	PESOS	22969000

ÁREAS MEDIDAS EN VISITA	UND	VALOR
AREA DE TERRENO	M2	174
AREA PISO 1	M2	99

ÁREAS VALORADAS	UND	VALOR
AREA DE TERRENO	M2	174
AREA PISO 1	M2	99

OBSERVACIONES DE ÁREAS

SECTOR

Uso predominante	Residencial
Demanda / interés	Media

	Nivel de equipamiento	Distancias aprox.
Comercial	Bueno	100-200
Escolar	Bueno	100-200
Asistencial	Bueno	300-400
Estacionamientos	Bueno	300-400
Áreas verdes	Bueno	0-100
Zonas recreativas	Bueno	0-100

Amoblamiento Urbano

Paradero: NO Zonas verdes: Si Arborización: Si

Impacto Ambiental

Aire: NO Basura: NO Ruido: NO Cond.seguridad: NO Aguas servidas: NO

	Tiene / No tiene	Estado de conserv.
Andenes	NO	
Sardineles	NO	
Vías Pavimentadas	NO	
Transporte Público	Bueno	

	Sector	Predio
Acueducto	SI	SI
Alcantarillado	SI	SI
Energía Eléctrica	SI	SI
Gas Natural	SI	SI

EDIFICACIÓN - ESTRUCTURA

Estado de construcción	Usada
Tipo	VIP Vivienda Interes Prioritario
Avance(En construcción)	N/A
Estado de conservación	Bueno
N° de Pisos	1
N° de Sótanos	
Vida Útil	
Vida Remanente	0
Estructura	Tradicional
Material de Construcción	Bloque
Fecha de Remodelación	
Daños previos	NO
Ubicación	CL 41 B # 21 - 22 BARR SANTA CLARA

Ajuste sismo resistente	NO
Cubierta	teja de fibrocemento
Fachada	pañete y pintura
Ancho Fachada	Mayor 9 metros
Irregularidad Planta	No
Irregularidad Altura	No
Tipología Vivienda	Casa Continua
Año de Construcción	2000

Comentarios de estructura

Estructura en aparente buen estado de conservación en el momento de la visita, no se observa grietas o fallas a simple vista. La presente tasación no constituye un dictamen estructural, de cimentación o de cualquier otra rama de la ingeniería civil o la arquitectura, por lo tanto, no puede ser utilizado para fines relacionados con esas ramas; ni se asume responsabilidad por vicios ocultos u otras características del inmueble que no puedan ser apreciadas en una visita normal de inspección física.



CUADRO DE VALORACIÓN

Tipo de Área	Descripción	Área	Unidad	Valor unitario	%	Valor total
Area de Terreno		174	M2	\$208,488.00	38.72%	\$36,276,912.00
Area Construida		99	M2	\$580,000.00	61.28%	\$57,420,000.00
TOTALES					100%	\$93,696,912
Valor en letras			Noventa y tres millones seiscientos noventa y seis mil novecientos doce Pesos Colombianos			

TOTAL COMERCIAL \$93,696,912

OFERTA Y DEMANDA

Tiempo esperado de comercialización (Meses):	12
Perspectivas de valoración:	De acuerdo a las condiciones del sector y a la dinámica de mercado del mismo, se consideran perspectivas de valoración medias
Comportamiento Oferta y Demanda:	Del análisis del segmento del mercado relativo a los inmuebles comparables con el que se valora se deduce que la oferta en la zona es media, y se considera que la demanda es media.
Actualidad edificadora:	No se observó actividad edificadora en su entorno inmediato.

SALVEDADES

General: El Avaluador ha inspeccionado personalmente el bien objeto del Informe de Avalúo el día 07 de marzo de 2024 en dicha visita se observó lo siguiente. El inmueble objeto de avalúo se encuentra ubicado con la nomenclatura urbana CL 41 B # 21 - 22 Barrio Santa Clara, del municipio de Corozal – Sucre, el inmueble cuenta con los servicios públicos activos con sus respectivos medidores instalados, la nomenclatura se observó en la fachada hecha de material de vidrio. El Inmueble actualmente es una sola unidad familiar cuenta con una sola cocina habilitada.

Jurídica: La presente tasación no constituye un estudio de títulos, ni se asume responsabilidad por vicios ocultos u otras características del inmueble. Limitaciones al dominio: anotación 7,8 del certificado de tradición suministrado, se recomienda levantar antes de cualquier negociación.

Garaje: El inmueble no cuenta con garajes.

Entorno: El Entorno al predio se observó el uso residencial donde se desarrollan principalmente las actividades residenciales, el sector cuenta con todos los servicios públicos disponibles los cuales se encuentran activos en el predio, las vías de acceso se encuentran sin pavimentar en buen estado de conservación. No presenta ninguna problemática social ni de salubridad, predio cercano a parques, instituciones educativas, canchas deportivas, restaurantes y comercio en general.

Estructura: Estructura en aparente buen estado de conservación en el momento de la visita, no se observa grietas o fallas a simple vista. La presente tasación no constituye un dictamen estructural, de cimentación o de cualquier otra rama de la ingeniería civil o la arquitectura, por lo tanto, no puede ser utilizado para fines relacionados con esas ramas; ni se asume responsabilidad por vicios ocultos u otras características del inmueble que no puedan ser apreciadas en una visita normal de inspección física.

Dependencia: Casa. Consta de: sala: 2, Comedor: 1, Cocina: Sencilla, Baño social: 2, Patio interior: 1, Habitaciones: 4, Zona ropas: 1, Ventilación: Bueno, Iluminación: Bueno

Acabados: Predio con muros en bloque de cemento pañetados y pintados y una habitación sin pañetar, pisos en baldosa de cemento, cerámica y plantilla de cemento, cubierta en láminas onduladas de fibrocemento con cielo raso en yeso cartón en sala comedor y algunas habitaciones, baños sencillos enchapado en pisos y paredes, cocina sencilla con mesón en concreto con revestimiento en baldosín unicolor sencillo, cocina auxiliar sencilla sin acabados, puertas metálicas y en madera, ventanas en aluminio y vidrio y en madera y vidrio con reja protectora en hierro.

EXPLICACIÓN METODOLOGÍA UTILIZADA

Para la determinación del valor comercial del inmueble objeto de avalúo, de acuerdo con lo establecido en el **Decreto 1420 del 24 de julio de 1998** y su correspondiente resolución reglamentaria **Resolución 620 del 23 de septiembre de 2008** expedida por el Instituto Geográfico Agustín Codazzi, por la cual se establecen los procedimientos para los avalúos ordenados dentro del marco de la **Ley 388 de 1997**; se utiliza el siguiente (s) método(s):

MÉTODO DE COMPARACIÓN O DE MERCADO: Es la técnica valuatoria que busca establecer el valor comercial del bien, a partir del estudio de las ofertas o transacciones recientes, de bienes semejantes y comparables al del objeto de avalúo. Tales ofertas o transacciones deberán ser clasificadas, analizadas e interpretadas para llegar a la estimación del valor comercial.

MERCADO

#	DIRECCION	VALOR VENTA	NEG	VALOR DEPURADO	TELEFONO	TERRENO M2	TAMANO CONSTRUCCI ON M2	VALOR CONSTRUCCION M2	VALOR CONSTRUCCION
1	Casa - Barrio Dulce Nombre	\$60,000,000	0.97	\$58,200,000	3205741644	92	70	\$550,000	\$38,500,000
2	Casa - Barrio Villa Martha	\$85,000,000	0.97	\$82,450,000	3186960419	200	70	\$580,000	\$40,600,000
3	Lote Barrio Guayacanes	\$60,000,000	0.97	\$58,200,000	3145837422	288		\$	\$0
Del inmueble						174	99		

#	TOTAL SIN CONSTRUCCION	TERRENO M2	FACTOR TAMANO	FACTOR UBICACION	FACTOR HOMOLOGADO	RESULTADOS
1	\$19,700,000	\$214,130	1.0	1.0	1.00	\$214,130
2	\$41,850,000	\$209,250	1.0	1.0	1.00	\$209,250
3	\$58,200,000	\$202,083	1.0	1.0	1.00	\$202,083
					PROMEDIO	\$208,487.92
					DESV. STANDAR	\$6,059.60
					COEF. VARIACION	2.91%

TERRENO	ADOPTADOM2	\$208,488.00	AREA	174	TOTAL	\$36,276,912.00
CONSTRUCCION	ADOPTADOM2	\$580,000.00	AREA	99	TOTAL	\$57,420,000.00
VALOR TOTAL	\$93,696,912.00					

Observaciones:
El valor del metro cuadrado de terreno adoptado obedece al resultado de una investigación directa y al análisis de las ofertas y compraventas encontradas en sectores homogéneos del municipio de Corozal.

Enlaces:
[1.-Oferta tomada en visita](#) [2.-Oferta tomada en visita](#) [3.-Oferta tomada en visita](#)



UBICACIÓN DEL INMUEBLE VALORADO

DIRECCIÓN:

CL 41 B # 21 - 22 BARR SANTA CLARA | BARR SANTA CLARA |
Corozal | Sucre

COORDENADAS (DD)

Latitud: 9.326346395879643
Longitud:-75.29785728525196

COORDENADAS (DMS)

Latitud: 9° 19´ 34.845´´
Longitud:75° 17´ 52.2846´´

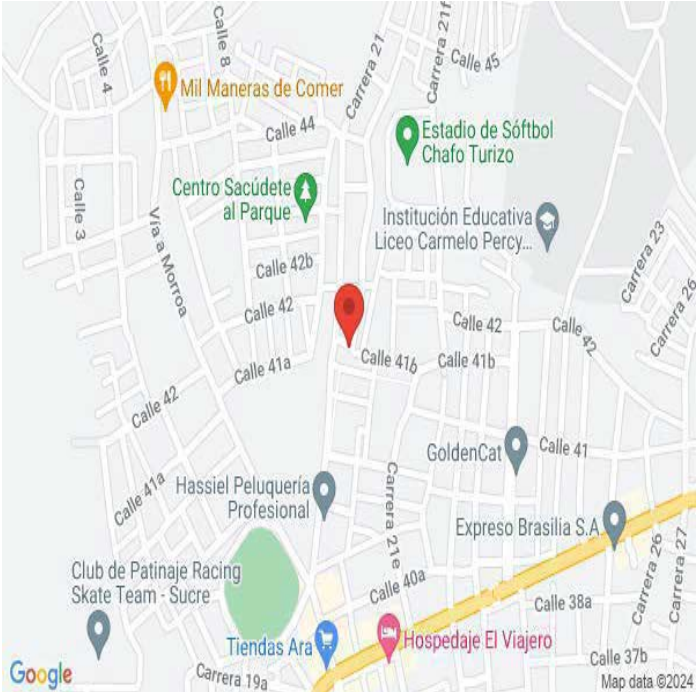

PLANO DE DISTRIBUCIÓN

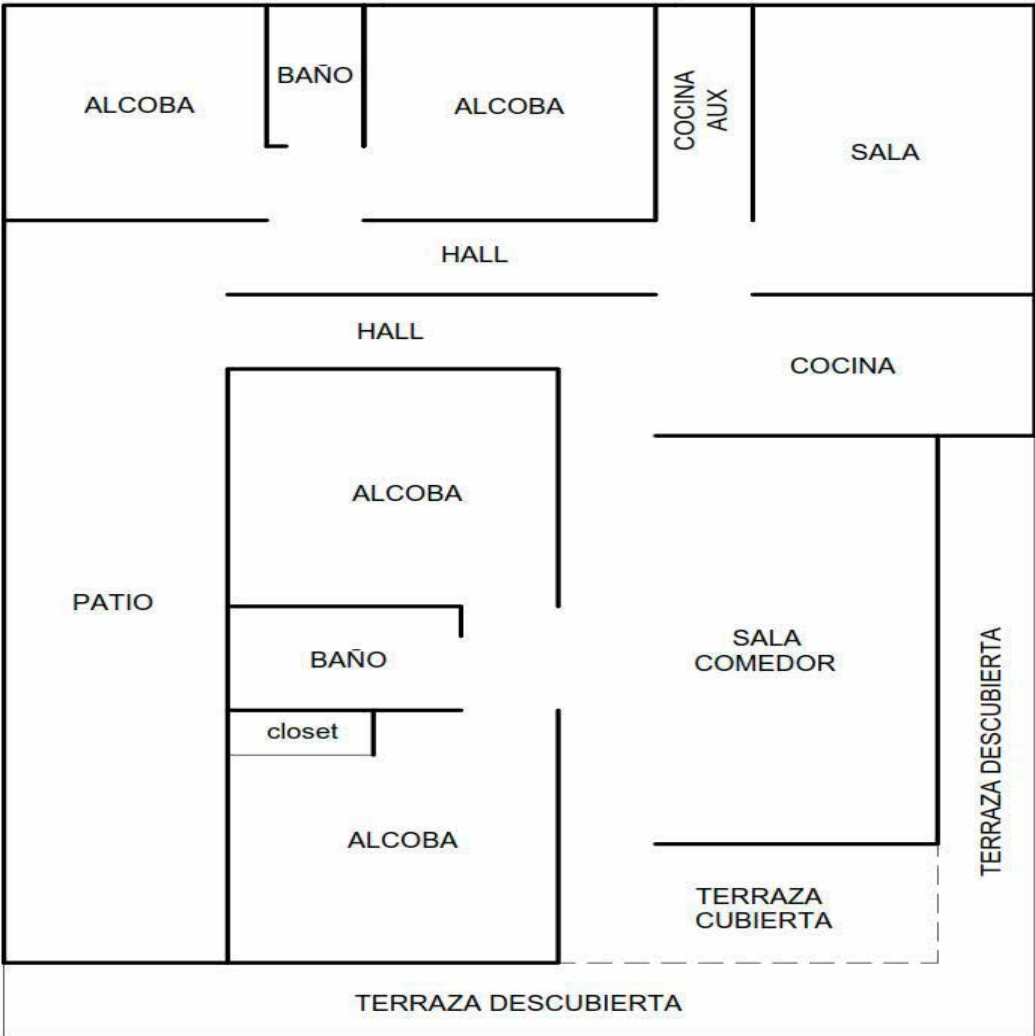

FOTOS General

Foto Selfie



Vía frente al inmueble



Contador de Energia

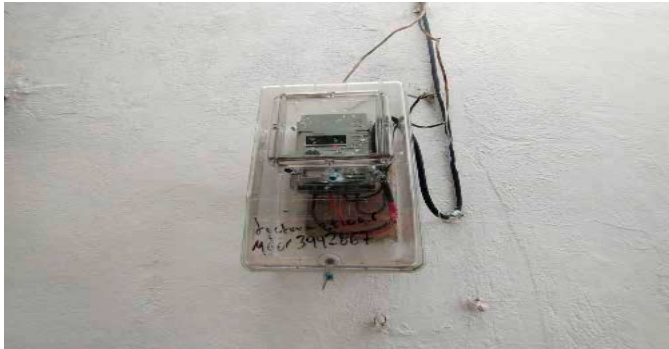

Contador de Agua



Contador de Gas



Fachada del Inmueble



Fachada del Inmueble



Nomenclatura



FOTOS General

Sala



Sala



Comedor



Cocina



Cocina



Zona de Ropas



Hab. 1 o Habitación Principal



Habitación 2



FOTOS General

Habitación 3



Habitación 4



Baño Social 1



Baño Social 2



CONSIDERACIONES FINALES PARA EL INFORME DE AVALÚO

VOCABULARIO: PRECIO: Es un término que se utiliza para la cuantía que se solicita, ofrece o paga por un bien o servicio. El precio de venta es un hecho histórico. **COSTO:** es el precio pagado por los bienes y servicios o la cantidad exigida para crear o producir el bien o el servicio. **MERCADO:** un mercado es el entorno en el que se comercializan bienes y servicios entre compradores y vendedores a través de un mecanismo de precios. --- **AVALÚO:** Es el estudio o proceso mediante el cual se estima y documenta el valor de un bien o bien inmueble, servicio, actividad, cosa u objeto, de acuerdo a la apreciación personal expresada por un profesional que cuenta con los conocimientos técnicos, aplique normas y procedimientos generalmente aceptados en esta especialidad. --- **VALOR COMERCIAL:** Es el precio más probable en que se podría comercializar un bien, en las circunstancias prevalecientes a la fecha del avalúo, en un plazo razonable de exposición, en una transacción llevada a cabo entre un oferente y un demandante libre de presiones, bien informados.

ABREVIACIONES: Apartamento: APTO ó AP --- **TORRE:** TO --- **LOTE:** LO --- **CASA:** CS o CA --- **AVENIDA:** AV --- **CALLE:** CL --- **CARRERA:** CRA ó KR --- **Diagonal:** Diag. --- **Conjunto:** CJ --- **Edificio:** ED --- **Residencial:** Res --- **Eta**

Información: S/I ----- **METODOLOGÍA:** Para la determinación del valor comercial del inmueble objeto de avalúo, de acuerdo con lo establecido en el **Decreto 1420 del 24 de julio de 1998** y su correspondiente resolución reglamentaria **Resolución 620 del 23 de septiembre de 2008** expedida por el Instituto Geográfico Agustín Codazzi, por la cual se establecen los procedimientos para los avalúos ordenados dentro del marco de la **Ley 388 de 1997:**

1. Método de comparación o de mercado: Es la técnica valuatoria que busca establecer el valor comercial del bien, a partir del estudio de las ofertas o transacciones recientes, de bienes semejantes y comparables al del objeto de avalúo. Tales ofertas o transacciones deberán ser clasificadas, analizadas e interpretadas para llegar a la estimación del valor comercial.

2. Método de capitalización de rentas o ingresos: Es la técnica valuatoria que busca establecer el valor comercial de un bien, a partir de las rentas o ingresos que se puedan obtener del mismo bien, o inmuebles semejantes y comparables por sus características físicas, de uso y ubicación, trayendo a valor presente la suma de los probables ingresos o rentas generadas en la vida remanente del bien objeto de avalúo, con una tasa de capitalización o interés.

3. Método de costo de reposición: Es el que busca establecer el valor comercial del bien objeto de avalúo a partir de estimar el costo total de la construcción a precios de hoy, un bien semejante al del objeto de avalúo, y restarle la depreciación acumulada. Para la depreciación de las construcciones se deben emplear modelos continuos y no los discontinuos o en escalera. Deberá adoptarse un sistema que tenga en cuenta la edad y el estado de conservación, tal como lo establece Fitto y Corvini.

4-) Método o técnica Residual: Es el que busca establecer el valor comercial del bien, normalmente para el terreno, a partir de estimar el monto total de las ventas de un proyecto de construcción, acorde con la reglamentación urbanística vigente y de conformidad con el mercado del bien final vendible, en el terreno objeto de avalúo. Este método (técnica) debe desarrollarse bajo el principio de mayor y mejor uso.

DECLARACION DE CUMPLIMIENTO

El valuador confirma que: el informe de valuación es confidencial para las partes, hacia quien está dirigido o sus asesores profesionales, para el propósito específico del encargo; no se acepta ninguna responsabilidad ante ninguna tercera parte, y el valuador no acepta ninguna responsabilidad por la utilización inadecuada del informe. Se prohíbe la publicación del informe en todo o en parte, o cualquier referencia al mismo, o a las cifras de valuación contenidas en él, o los nombres y afiliación profesional de los valuadores, sin el consentimiento escrito del Valuador. --- **El profesional que firma** declara que no tiene hoy, ni espera tener en el futuro, interés en la propiedad valorada; ni participación en los usos que se hagan del avalúo, ni con las personas que participen en la operación. Ha inspeccionado el inmueble personalmente y/o su equipo de trabajo con RAA vigente, y la información es la observada; los inconvenientes y limitaciones que pueda tener el bien y su vecindario, están mencionados. Además, se mantendrá un nivel de confidencialidad, acorde a las exigencias de **Los Rosales Constructora Inmobiliaria S.A.S.** --- No es responsabilidad del valuador, el uso de este informe, para un fin distinto al que fue solicitado. --- **La valuación se llevó a cabo conforme a un código de ética** y normas de conducta. El Valuador ha cumplido los requisitos de formación de su profesión. Se adjunta el registro RAA de evaluador en el presente informe. Las descripciones de hechos presentadas en el informe son correctas hasta donde el Valuador alcanza a conocer. Los análisis y resultados solamente se ven restringidos por las hipótesis y condiciones restrictivas que se describen en el informe.

CONDICIONANTES Y SALVEDADES AL AVALÚO

La compañía valuadora así como el valuador no serán responsables de la veracidad de la información urbanística que afecte o haya afectado el inmueble objeto del predio en el momento de la realización del avalúo. El avaluador deberá dejar consignadas las inconsistencias que observe. --- **La compañía valuadora** así como el valuador no serán responsables de la veracidad de la información y ubicación del bien, informada por el solicitante; los antecedentes de propiedad asentados en el presente Avalúo es la contenida en la documentación oficial proporcionada por el solicitante del propio Avalúo y/o propietario del bien a valuar y/o entidad pública o privada solicitante del avalúo, la cual asumimos como correcta y se recibe de buena fe. Entre ella, podemos mencionar la escritura de propiedad o propiedad horizontal, certificado de libertad y tradición, entre otros. --- **El presente Avalúo es de USO exclusivo del(os) solicitante(s)** para el destino o propósito expresado en el mismo, por lo que no podrá ser utilizado para fines distintos. ---- **La presente tasación no constituye un dictamen estructural, de cimentación, de hidrología, de suelos, de sismología,** o de cualquier otra rama de la ingeniería civil o la arquitectura, por lo tanto, no puede ser utilizado para fines relacionados con esas ramas ni se asume responsabilidad por vicios ocultos u otras características del inmueble que no puedan ser apreciadas en una visita normal de inspección física para efectos de tasación. Incluso cuando se aprecien algunas características que puedan constituir anomalías con respecto al estado de conservación normal **-según la vida útil consumida** de un inmueble o a su estructura, el valuador no asume mayor responsabilidad que así indicarlo cuando son detectadas, ya que aunque se presenten estados de conservación malos o ruinosos, es obligación del perito realizar la tasación según los criterios y normas vigentes y aplicables según el propósito del mismo. -- **No se han tenido** en cuenta en la elaboración del presente informe, posibles contingencias o afectaciones de orden jurídico, tales como: Titulación, Modos de Adquisición de Dominio, limitaciones de dominio, Contratos de Tenencia, Demandas Pendientes y en general cualquier asunto de carácter legal. El valor asignado se entiende como valor presente del inmueble tal y como se encontraba al momento de efectuar la visita de inspección. **Por tales motivos, el presente avalúo, no representa en ninguno de los casos un estudio de títulos.** --- Los valores comerciales asignados a los inmuebles, tienen que ver directamente con el área determinada en los documentos públicos suministrados por el interesado y/o áreas susceptibles de legalizar de acuerdo a la normatividad aplicable. --**Vigencia del avalúo: decretos 1420/1998 y 422/2000**, expedidos por el Ministerio de Hacienda y Crédito Público y ministerio de Desarrollo Económico, el presente avalúo tiene una **vigencia de un año**, contado desde la fecha expedición, siempre y cuando las condiciones físicas, intrínsecas, extrínsecas y normativas del inmueble valuado, no sufran cambios significativos, así como tampoco se presenten variaciones representativas del mercado inmobiliario comparable. Por otra parte, el **Decreto 145/2000**, "por medio del cual se establecen las condiciones de los créditos de vivienda individual a largo plazo, el avalúo practicado para tal fin, debe encontrarse dentro de los **seis (6) meses** anteriores al otorgamiento del crédito" --- **FAVORABILIDAD:** La finalidad de un proceso valuatorio, es dar valor, por tal motivo cuando se da un concepto de favorabilidad, este está sujeto al cumplimiento de las políticas exigidas por la entidad a la que se le está dirigiendo el avalúo, la cual establece los requisitos para dar un concepto, de acuerdo a los requerimientos internos de dicha entidad. La favorabilidad es un concepto independiente al valor del avalúo, el cual no se afecta por dicho concepto. NO es responsabilidad del perito y/o de Los Rosales dicho concepto, el cual se aporta de buena fe, es responsabilidad de a quien se dirige el avalúo verificar de acuerdo a sus políticas.

FINAL DEL INFORME AVALÚO LRCAJA-1118834126



PIN de Validación: b46f0aac



<https://www.raa.org.co>



Corporación Autorregulador Nacional de Avaluadores - ANA

NIT: 900796614-2

Entidad Reconocida de Autorregulación mediante la Resolución 20910 de 2016 de la Superintendencia de Industria y Comercio

El señor(a) CARLOS ALBERTO CONTRERAS PEREZ, identificado(a) con la Cédula de ciudadanía No. 3838786, se encuentra inscrito(a) en el Registro Abierto de Avaluadores, desde el 23 de Mayo de 2018 y se le ha asignado el número de avaluador AVAL-3838786.

Al momento de expedición de este certificado el registro del señor(a) CARLOS ALBERTO CONTRERAS PEREZ se encuentra **Activo** y se encuentra inscrito en las siguientes categorías y alcances:

Categoría 1 Inmuebles Urbanos

Alcance

- Casas, apartamentos, edificios, oficinas, locales comerciales, terrenos y bodegas situados total o parcialmente en áreas urbanas, lotes no clasificados en la estructura ecológica principal, lotes en suelo de expansión con plan parcial adoptado.

Fecha de inscripción
23 Mayo 2018

Regimen
Regimen de Transición

Fecha de actualización
02 Mayo 2022

Regimen
Régimen Académico

Categoría 2 Inmuebles Rurales

Alcance

- Terrenos rurales con o sin construcciones, como viviendas, edificios, establos, galpones, cercas, sistemas de riego, drenaje, vías, adecuación de suelos, pozos, cultivos, plantaciones, lotes en suelo de expansión sin plan parcial adoptado, lotes para el aprovechamiento agropecuario y demás infraestructura de explotación situados totalmente en áreas rurales.

Fecha de inscripción
23 Mayo 2018

Regimen
Regimen de Transición

Fecha de actualización
02 Mayo 2022

Regimen
Régimen Académico

Categoría 3 Recursos Naturales y Suelos de Protección

Alcance

- Bienes ambientales, minas, yacimientos y explotaciones minerales. Lotes incluidos en la estructura ecológica principal, lotes definidos o contemplados en el Código de recursos Naturales Renovables y daños ambientales.

Fecha de inscripción
05 Feb 2020

Regimen
Régimen Académico



PIN de Validación: b46f0aac



<https://www.raa.org.co>



Categoría 4 Obras de Infraestructura

Alcance

- Estructuras especiales para proceso, puentes, túneles, acueductos y conducciones, presas, aeropuertos, muelles y demás construcciones civiles de infraestructura similar.

Fecha de inscripción
05 Feb 2020

Regimen
Régimen Académico

Categoría 5 Edificaciones de Conservación Arqueológica y Monumentos Históricos

Alcance

- Edificaciones de conservación arquitectónica y monumentos históricos.

Fecha de inscripción
05 Feb 2020

Regimen
Régimen Académico

Categoría 6 Inmuebles Especiales

Alcance

- Incluye centros comerciales, hoteles, colegios, hospitales, clínicas y avance de obras. Incluye todos los inmuebles que no se clasifiquen dentro de los numerales anteriores.

Fecha de inscripción
05 Feb 2020

Regimen
Régimen Académico

Categoría 7 Maquinaria Fija, Equipos y Maquinaria Móvil

Alcance

- Equipos eléctricos y mecánicos de uso en la industria, motores, subestaciones de planta, tableros eléctricos, equipos de generación, subestaciones de transmisión y distribución, equipos e infraestructura de transmisión y distribución, maquinaria de construcción, movimiento de tierra, y maquinaria para producción y proceso. Equipos de cómputo: Microcomputadores, impresoras, monitores, módems y otros accesorios de estos equipos, redes, main frames, periféricos especiales y otros equipos accesorios de estos. Equipos de telefonía, electromedicina y radiocomunicación. Transporte Automotor: vehículos de transporte terrestre como automóviles, camperos, camiones, buses, tractores, camiones y remolques, motocicletas, motociclos, mototriciclos, cuatrimotos, bicicletas y similares.

Fecha de inscripción
05 Feb 2020

Regimen
Régimen Académico



PIN de Validación: b46f0aac



<https://www.raa.org.co>



Categoría 8 Maquinaria y Equipos Especiales

Alcance

- Naves, aeronaves, trenes, locomotoras, vagones, teleféricos y cualquier medio de transporte diferente del automotor descrito en la clase anterior.

Fecha de inscripción
05 Feb 2020

Regimen
Régimen Académico

Categoría 9 Obras de Arte, Orfebrería, Patrimoniales y Similares

Alcance

- Arte, joyas, orfebrería, artesanías, muebles con valor histórico, cultural, arqueológico, palenteológico y similares.

Fecha de inscripción
05 Feb 2020

Regimen
Régimen Académico

Categoría 10 Semovientes y Animales

Alcance

- Semovientes, animales y muebles no clasificados en otra especialidad.

Fecha de inscripción
05 Feb 2020

Regimen
Régimen Académico

Categoría 11 Activos Operacionales y Establecimientos de Comercio

Alcance

- Revalorización de activos, inventarios, materia prima, producto en proceso y producto terminado. Establecimientos de comercio.

Fecha de inscripción
05 Feb 2020

Regimen
Régimen Académico

Categoría 12 Intangibles

Alcance

- Marcas, patentes, secretos empresariales, derechos autor, nombres comerciales, derechos deportivos, espectro radioeléctrico, fondo de comercio, prima comercial y otros similares.



PIN de Validación: b46f0aac



<https://www.raa.org.co>



Fecha de inscripción
05 Feb 2020

Regimen
Régimen Académico

Categoría 13 Intangibles Especiales

Alcance

- Daño emergente, lucro cesante, daño moral, servidumbres, derechos herenciales y litigiosos y demás derechos de indemnización o cálculos compensatorios y cualquier otro derecho no contemplado en las clases anteriores.

Fecha de inscripción
05 Feb 2020

Regimen
Régimen Académico

Adicionalmente, ha inscrito las siguientes certificaciones de calidad de personas (Norma ISO 17024) y experiencia:

- Certificación expedida por Registro Nacional de Avaluadores R.N.A, en la categoría Inmuebles Urbanos con el Código URB-1002, vigente desde el 01 de Mayo de 2018 hasta el 31 de Mayo de 2022, inscrito en el Registro Abierto de Avaluadores, en la fecha que se refleja en el anterior cuadro.
- Certificación expedida por Registro Nacional de Avaluadores R.N.A, en la categoría Inmuebles Rurales con el Código RUR-0747, vigente desde el 01 de Mayo de 2018 hasta el 31 de Mayo de 2022, inscrito en el Registro Abierto de Avaluadores, en la fecha que se refleja en el anterior cuadro.

NOTA: LA FECHA DE VIGENCIA DE LOS DOCUMENTOS ACÁ RELACIONADOS, ES INDEPENDIENTE DE LA VIGENCIA DE ESTE CERTIFICADO Y DIFERENTE DE LA VIGENCIA DE INSCRIPCION EN EL RAA

Los datos de contacto del Avaluador son:

Ciudad: COROZAL, SUCRE

Dirección: CALLE 31 NO. 21 - 40 SAN MIGUEL

Teléfono: 3013157532

Correo Electrónico: cacope84@hotmail.com

Títulos Académicos, Certificados de Aptitud Ocupacional y otros programas de formación:

Técnico Laboral por Competencias en Auxiliar de Avalúos, Perito de Propiedad Raíz, Plantas, Equipos y Sistemas Catastrales - Instituto Politécnico Internacional

Que revisados los archivos de antecedentes de procesos disciplinarios de la ERA Corporación Autorregulador Nacional de Avaluadores - ANA; no aparece sanción disciplinaria alguna contra el(la) señor(a) CARLOS ALBERTO CONTRERAS PEREZ, identificado(a) con Cédula de ciudadanía No. 3838786



PIN de Validación: b46f0aac



<https://www.raa.org.co>



El(la) señor(a) CARLOS ALBERTO CONTRERAS PEREZ se encuentra al día con el pago sus derechos de registro, así como con la cuota de autorregulación con Corporación Autorregulador Nacional de Avaluadores - ANA.

Con el fin de que el destinatario pueda verificar este certificado se le asignó el siguiente código de QR, y puede escanearlo con un dispositivo móvil u otro dispositivo lector con acceso a internet, descargando previamente una aplicación de digitalización de código QR que son gratuitas. La verificación también puede efectuarse ingresando el PIN directamente en la página de RAA <http://www.raa.org.co>. Cualquier inconsistencia entre la información acá contenida y la que reporte la verificación con el código debe ser inmediatamente reportada a Corporación Autorregulador Nacional de Avaluadores - ANA.



PIN DE VALIDACIÓN

b46f0aac

El presente certificado se expide en la República de Colombia de conformidad con la información que reposa en el Registro Abierto de Avaluadores RAA., a los un (01) días del mes de Marzo del 2024 y tiene vigencia de 30 días calendario, contados a partir de la fecha de expedición.

Firma: _____

Alexandra Suarez
Representante Legal



OFICINA DE REGISTRO DE INSTRUMENTOS PUBLICOS DE COROZAL
CERTIFICADO DE TRADICION
MATRICULA INMOBILIARIA

Certificado generado con el Pin No: 240229837590237159

Nro Matrícula: 342-19667

Pagina 1 TURNO: 2024-342-1-2237

Impreso el 29 de Febrero de 2024 a las 12:12:35 PM

"ESTE CERTIFICADO REFLEJA LA SITUACION JURIDICA DEL INMUEBLE
HASTA LA FECHA Y HORA DE SU EXPEDICION"

No tiene validez sin la firma del registrador en la ultima página

CIRCULO REGISTRAL: 342 - COROZAL DEPTO: SUCRE MUNICIPIO: COROZAL VEREDA: COROZAL

FECHA APERTURA: 09-11-2000 RADICACIÓN: 1688 CON: RESOLUCION DE: 05-10-2000

CODIGO CATASTRAL: 702150100000042200130000000000 COD CATASTRAL ANT: 70215010004220013000

NUPRE:

ESTADO DEL FOLIO: **ACTIVO**

DESCRIPCION: CABIDA Y LINDEROS

UN LOTE DE TERRENO CUYA AREA, IDENTIFICACION Y LINDEROS SE DESCRIBEN EN EL PLANO PREDIAL CATASTRAL NO 01-00-0422-0013-000 EL CUAL SE ANEXA A LA RESOLUCION NO 151 DE FECHA 05-10-2000 DE LA ALCALDIA DE COROZAL.

AREA Y COEFICIENTE

AREA - HECTAREAS: METROS CUADRADOS: CENTIMETROS CUADRADOS:

AREA PRIVADA - METROS CUADRADOS: CENTIMETROS CUADRADOS: / AREA CONSTRUIDA - METROS CUADRADOS: CENTIMETROS: CUADRADOS

COEFICIENTE : %

COMPLEMENTACION:

COMPLEMENTACION. EL MUNICIPIO DE COROZAL ADQUIRIO EN MAYOR EXTENSION POR COMPRA A GUSTAVO DE LA OSSA TRONCOSO SEGUN ESCRITURA 176 DE FECHA 18-08-76 DE LA NOTARIA UNICA DE COROZAL, REGISTRADA EN EL LIBRO 1, TOMO 1, FOLIO 317, PARTIDA 306 DE FECHA 07-06-76.

DIRECCION DEL INMUEBLE

Tipo Predio: URBANO

1) CL 41 B # 21 - 22 BARR SANTA CLARA

DETERMINACION DEL INMUEBLE:

DESTINACION ECONOMICA:

MATRICULA ABIERTA CON BASE EN LA(S) SIGUIENTE(S) (En caso de integración y otros)

342 - 18853

ANOTACION: Nro 001 Fecha: 24-10-2000 Radicación: 1688

Doc: RESOLUCION 151 DEL 05-10-2000 ALCALDIA MUNICIPAL DE COROZAL

VALOR ACTO: \$

ESPECIFICACION: MODO DE ADQUISICION: 100 CESION A TITULO GRATUITO. PROHIBICION DE ENAJENAR. CONDICION RESOLUTORIA.

PERSONAS QUE INTERVIENEN EN EL ACTO (X-Titular de derecho real de dominio, I-Titular de dominio incompleto)

DE: MUNICIPIO DE COROZAL

A: CORONADO GUTIERREZ ROSA LUISA

CC# 42204032 X

A: SANCHEZ GUZMAN ALVARO JOSE

CC# 9309555 X

ANOTACION: Nro 002 Fecha: 24-10-2000 Radicación: 1688

Doc: RESOLUCION 151 DEL 05-10-2000 ALCALDIA MUNICIPAL DE COROZAL

VALOR ACTO: \$

ESPECIFICACION: LIMITACION AL DOMINIO: 300 AFECTACION A VIVIENDA FAMILIAR



OFICINA DE REGISTRO DE INSTRUMENTOS PUBLICOS DE COROZAL
CERTIFICADO DE TRADICION
MATRICULA INMOBILIARIA

Certificado generado con el Pin No: 240229837590237159

Nro Matrícula: 342-19667

Pagina 2 TURNO: 2024-342-1-2237

Impreso el 29 de Febrero de 2024 a las 12:12:35 PM

**"ESTE CERTIFICADO REFLEJA LA SITUACION JURIDICA DEL INMUEBLE
HASTA LA FECHA Y HORA DE SU EXPEDICION"**

No tiene validez sin la firma del registrador en la ultima página

PERSONAS QUE INTERVIENEN EN EL ACTO (X-Titular de derecho real de dominio,I-Titular de dominio incompleto)

A: CORONADO GUTIERREZ ROSA LUISA

CC# 42204032 X

A: SANCHEZ GUZMAN ALVARO JOSE

CC# 9309555 X

ANOTACION: Nro 003 Fecha: 25-03-2021 Radicación: 2021-342-6-1345

Doc: ESCRITURA 378 DEL 24-03-2021 NOTARIA UNICA DE COROZAL

VALOR ACTO: \$0

Se cancela anotación No: 2

ESPECIFICACION: CANCELACION: 0843 CANCELACION POR VOLUNTAD DE LAS PARTES CANCELACION AFECTACION A VIVIENDA FAMILIAR -
RESOLUCION 151 05/10/2000

PERSONAS QUE INTERVIENEN EN EL ACTO (X-Titular de derecho real de dominio,I-Titular de dominio incompleto)

A: CORONADO GUTIERREZ ROSA LUISA

CC# 42204032 X

A: SANCHEZ GUZMAN ALVARO JOSE

CC# 9309555 X

ANOTACION: Nro 004 Fecha: 25-03-2021 Radicación: 2021-342-6-1346

Doc: ESCRITURA 357 DEL 18-03-2021 NOTARIA UNICA DE COROZAL

VALOR ACTO: \$20,756,000

ESPECIFICACION: MODO DE ADQUISICION: 0109 ADJUDICACION EN SUCESION EL 50% A LA CUNYUGUE SUPERTITE Y
EL OTRO 50% LOS TRE HIJOS

PERSONAS QUE INTERVIENEN EN EL ACTO (X-Titular de derecho real de dominio,I-Titular de dominio incompleto)

DE: SANCHEZ GUZMAN ALVARO JOSE

CC# 9309555

A: CORONADO GUTIERREZ ROSA LUISA

CC# 42204032 X

A: SANCHEZ CORONADO ALVARO JOSE

CC# 92559153 X

A: SANCHEZ CORONADO CARLOS JULIO

CC# 1103105217 X

A: SANCHEZ CORONADO KERLY JHOANA

CC# 23181946 X

ANOTACION: Nro 005 Fecha: 11-06-2021 Radicación: 2021-342-6-2367

Doc: ESCRITURA 782 DEL 10-06-2021 NOTARIA UNICA DE COROZAL

VALOR ACTO: \$15,000,000

ESPECIFICACION: OTRO: 0911 DECLARACION DE CONSTRUCCION EN SUELO PROPIO *VIVIENDA UNIFAMILIAR DE UN PISO, CON UN ÁREA DE 174
METRS2, Y UN ÁREA CONSTRUIDA DE 99.00 METRS2, Y CONSTA DE: TERRAZA, SALA - COMEDOR, PRINCIPAL, SALA - COMEDOR AUXILIAR,
COCINA PRINCIPAL, COCINA AUXILIAR, CUATRO ALCOBAS, DOS BAÑOS, PATIO, PATIO AUXILIAR*

PERSONAS QUE INTERVIENEN EN EL ACTO (X-Titular de derecho real de dominio,I-Titular de dominio incompleto)

A: CORONADO GUTIERREZ ROSA LUISA

CC# 42204032 X

A: SANCHEZ CORONADO ALVARO JOSE

CC# 92559153 X

A: SANCHEZ CORONADO CARLOS JULIO

CC# 1103105217 X

A: SANCHEZ CORONADO KERLY JHOANA

CC# 23181946 X

ANOTACION: Nro 006 Fecha: 11-06-2021 Radicación: 2021-342-6-2367



OFICINA DE REGISTRO DE INSTRUMENTOS PUBLICOS DE COROZAL
CERTIFICADO DE TRADICION
MATRICULA INMOBILIARIA

Certificado generado con el Pin No: 240229837590237159

Nro Matrícula: 342-19667

Pagina 3 TURNO: 2024-342-1-2237

Impreso el 29 de Febrero de 2024 a las 12:12:35 PM

**"ESTE CERTIFICADO REFLEJA LA SITUACION JURIDICA DEL INMUEBLE
HASTA LA FECHA Y HORA DE SU EXPEDICION"**

No tiene validez sin la firma del registrador en la ultima página

Doc: ESCRITURA 782 DEL 10-06-2021 NOTARIA UNICA DE COROZAL

VALOR ACTO: \$74,700,000

ESPECIFICACION: MODO DE ADQUISICION: 0125 COMPRAVENTA MODALIDAD: (NOVIS) *FORMA DE PAGO: A) UN PRIMER PAGO POR 29 MILLONES, 981 MIL, 736 PESOS, GIRADOS POR LA CAJA PROMOTORA DE VIVIENDA MILITAR Y DE POLICÍA, QUE INCLUYE DE MANERA GLOBAL CESANTÍAS, AHORROS, INTERESES, Y COMPENSACIÓN, REGISTRADOS EN LA CUENTA INDIVIDUAL A NOMBRE DEL COMPRADOR EN DICHA CAJA, B) UN SEGUNDO PAGO POR 44 MILLONES, 718 MIL, 264 PESOS, POR CONCEPTO DE SUBSIDIO OTORGADO POR EL GOBIERNO NACIONAL A TRAVÉS DE LA CAJA PROMOTORA DE VIVIENDA MILITAR Y DE POLICÍA AL COMPRADOR*

PERSONAS QUE INTERVIENEN EN EL ACTO (X-Titular de derecho real de dominio,I-Titular de dominio incompleto)

DE: CORONADO GUTIERREZ ROSA LUISA

CC# 42204032

DE: SANCHEZ CORONADO ALVARO JOSE

CC# 92559153

DE: SANCHEZ CORONADO CARLOS JULIO

CC# 1103105217

DE: SANCHEZ CORONADO KERLY JHOANA

CC# 23181946

A: GOMEZ LOPEZ JHON JHANER

CC# 84088908 X

ANOTACION: Nro 007 Fecha: 11-06-2021 Radicación: 2021-342-6-2367

Doc: ESCRITURA 782 DEL 10-06-2021 NOTARIA UNICA DE COROZAL

VALOR ACTO: \$0

ESPECIFICACION: LIMITACION AL DOMINIO: 0304 AFECTACION A VIVIENDA FAMILIAR

PERSONAS QUE INTERVIENEN EN EL ACTO (X-Titular de derecho real de dominio,I-Titular de dominio incompleto)

DE: GOMEZ LOPEZ JHON JHANER

CC# 84088908 X

A: SANCHEZ CORONADO KERLY JHOANA

CC# 23181946

ANOTACION: Nro 008 Fecha: 11-06-2021 Radicación: 2021-342-6-2367

Doc: ESCRITURA 782 DEL 10-06-2021 NOTARIA UNICA DE COROZAL

VALOR ACTO: \$0

ESPECIFICACION: LIMITACION AL DOMINIO: 0384 PROHIBICIÓN DE TRANSFERENCIA *POR EL TERMINO DE DOS (2) AÑOS*

PERSONAS QUE INTERVIENEN EN EL ACTO (X-Titular de derecho real de dominio,I-Titular de dominio incompleto)

DE: CAJA PROMOTORA DE VIVIENDA MILITAR Y DE POLICIA

A: GOMEZ LOPEZ JHON JHANER

CC# 84088908 X

NRO TOTAL DE ANOTACIONES: *8*

SALVEDADES: (Información Anterior o Corregida)

Anotación Nro: 0

Nro corrección: 1

Radicación: 2011-342-3-101

Fecha: 16-07-2011

SE ACTUALIZA FICHA CATASTRAL CON LA SUMINISTRADA POR EL I.G.A.C., SEGUN RES. NO. 8589 DE 27-11-2008 PROFERIDA POR LA S.N.R (CONVENIO IGAC-SNR DE 23-09-2008)

Anotación Nro: 0

Nro corrección: 2

Radicación: ICARE-2015

Fecha: 21-12-2015

SE INCLUYE NUEVO NUMERO PREDIAL DE 30 DIGITOS SUMINISTRADOS POR EL I.G.A.C. (SNC), RES No. 8589 DE 27-11-2008 PROFERIDA POR LA S.N.R (CONVENIO IGAC-SNR DE 23-09-2008)



OFICINA DE REGISTRO DE INSTRUMENTOS PUBLICOS DE COROZAL
CERTIFICADO DE TRADICION
MATRICULA INMOBILIARIA

Certificado generado con el Pin No: 240229837590237159

Nro Matrícula: 342-19667

Pagina 4 TURNO: 2024-342-1-2237

Impreso el 29 de Febrero de 2024 a las 12:12:35 PM

**"ESTE CERTIFICADO REFLEJA LA SITUACION JURIDICA DEL INMUEBLE
HASTA LA FECHA Y HORA DE SU EXPEDICION"**

No tiene validez sin la firma del registrador en la ultima página

FIN DE ESTE DOCUMENTO

El interesado debe comunicar al registrador cualquier falla o error en el registro de los documentos

USUARIO: Realtech

TURNO: 2024-342-1-2237

FECHA: 29-02-2024

EXPEDIDO EN: BOGOTA

MARIA STELLA GARCIA PINEDA
REGISTRADORA SECCIONAL

SUPERINTENDENCIA
DE NOTARIADO
& REGISTRO
La guarda de la fe pública