



QR validez del avalúo



**AVALÚOS - CONSTRUCTORA - INTERVENTORIA**  
**Informe de Valuación de un Inmueble de uso Vivienda Urbano**

**AVALUO: LRCAJA-14678159**

Fecha del avalúo		Fecha de visita	05/03/2024
Dirigido a	Caja Promotora de Vivienda Militar y de Policía		
Dirección	CL 29 # 32 - 10 CO ALTOS DE AGUA BONITA APTO 101 BLQUE 3 ETAPA 1		
Barrio	Monte Prado		
Ciudad	Armenia		
Departamento	Quindío		
Propietario			

MIEMBROS DE LA LONJA DE BOGOTÁ-Oficina: CI 151 #18A-34 OF. 505 Bogotá; PBX: 6019159007 Ext. 101  
Página web: [www.losrosales.com](http://www.losrosales.com) Email: [avaluos@losrosales.com](mailto:avaluos@losrosales.com)  
Bogotá D.C.-COLOMBIA



**AVALÚOS - CONSTRUCTORA - INTERVENTORIA**

Bogotá D.C.,

Señor(es):

**Caja Promotora de Vivienda Militar y de Policía**

Avalúo solicitado por: LUIS ODÍLVER APRÁEZ RODRÍGUEZ

Ciudad

Apreciado(s) Señor(es)

Atendiendo su amable solicitud, adjunto a la presente le estamos enviando el informe de Valuación correspondiente al Valor de Mercado del bien inmueble de propiedad de ubicado en la CL 29 # 32 - 10 CO ALTOS DE AGUA BONITA APTO 101 BLQUE 3 ETAPA 1 Monte Prado, de la ciudad de Armenia .

Para la determinación del valor comercial del inmueble objeto de avalúo, de acuerdo con lo establecido en el Decreto 1420 del 24 de julio de 1998 y su correspondiente resolución reglamentaria Resolución 620 del 23 de septiembre de 2008 expedida por el Instituto Geográfico Agustín Codazzi, por la cual se establecen los procedimientos para los avalúos ordenados dentro del marco de la Ley 388 de 1997.

Según los criterios analizados, nuestro Avalúo arrojó un valor de \$137,227,500.00 pesos m/cte (Ciento treinta y siete millones doscientos veintisiete mil quinientos).

Atentamente,

**Los Rosales Constructora Inmobiliaria S.A.S.**

MIEMBROS DE LA LONJA DE BOGOTÁ-Oficina: Cl 151 #18A-34 OF. 505 Bogotá; PBX: 6019159007 Ext. 101  
Página web: [www.losrosales.com](http://www.losrosales.com) Email: [avaluos@losrosales.com](mailto:avaluos@losrosales.com)  
Bogotá D.C.-COLOMBIA

LIQUIDACIÓN

VALOR COMERCIAL

Tipo de Área	Descripción	Área	Unidad	Valor unitario	%	Valor total
Area Privada	Apartamento	48.15	M2	\$2,850,000.00	100.00%	\$137,227,500.00
TOTALES					100%	\$137,227,500

Valor en letras  
Ciento treinta y siete millones doscientos veintisiete mil quinientos Pesos Colombianos

Perito actuante

IVAN DARIO GARCIA ORDOÑEZ  
RAA Nro: AVAL-18468387  
C.C: 18468387

VALORES/TIPO DE AREA.			INFORMACIÓN UVR	
	Terreno	Construcción	Valor UVR	1
Integral	0	0	Valor del avalúo en UVR	137,227,500.00
Proporcional	0	137,227,500	Valor asegurable	137,227,500
% valor proporcional		100	Tiempo esperado comercialización	6
Calificación garantía				
Observación calificación				
Observación				

GENERAL					
Código	LRCAJA-14678159	Propósito	Modelo 8-14	Tipo avalúo	valor comercial
Datos del dirigido a:					
Dirigido A	Caja Promotora de Vivienda Militar y de Policía				
Tipo identificación	NIT.	Documento	NIT 860021967-7	Email	
Datos del solicitante:					
Solicitante	LUIS ODÍLVER APRÁEZ RODRÍGUEZ				
Tipo identificación	C.C.	Documento	14678159	Teléfono	3155512502
Email	luis.apraez1281@correo.policia.gov.co				
Datos del propietario:					
Propietario					
Tipo identificación	C.C.	Documento		Ocupante	Arrendatario
Datos del inmueble objeto de avalúo:					
Dirección	CL 29 # 32 - 10 CO ALTOS DE AGUA BONITA APTO 101 BLQUE 3 ETAPA 1				
Conjunto	ALTOS DE AGUA BONITA				
Ciudad	Armenia	Departamento	Quindío	Estrato	2
Sector	Urbano	Barrio	Monte Prado	Ubicación	Construcción
Tipo Inmueble	Apartamento	Tipo subsidio	VIP Vivienda Interes Prioritario	Sometido a PH	Si
Observación	<p><b>Inmueble ubicado en:</b> Se encuentra ubicado en el bloque 3 del Conjunto Altos de Agua Bonita en Armenia Quindío.</p> <p><b>Al inmueble se llega así:</b> Desde vía colectora (calle 29) que conecta con el resto de la ciudad. Cuenta con servicios públicos (agua, energía y gas), contadores instalados y funcionales.</p>				



CARACTERISTICAS GENERALES

Uso actual	Vivienda	Piso inmueble	1																																												
Clase inmueble	Multifamiliar	Otro		Método evaluación	MERCADO																																										
Justificación de Metodología	Para la determinación del valor comercial del inmueble objeto de avalúo, de acuerdo con lo establecido en el <b>Decreto 1420 del 24 de julio de 1998</b> y su correspondiente resolución reglamentaria <b>Resolución 620 del 23 de septiembre de 2008</b> expedida por el Instituto Geográfico Agustín Codazzi, por la cual se establecen los procedimientos para los avalúos ordenados dentro del marco de la <b>Ley 388 de 1997</b> ; <b>se utiliza el siguiente (s) método(s): MÉTODO DE COMPARACIÓN O DE MERCADO:</b> Es la técnica valuatoria que busca establecer el valor comercial del bien, a partir del estudio de las ofertas o transacciones recientes, de bienes semejantes y comparables al del objeto de avalúo. Tales ofertas o transacciones deberán ser clasificadas, analizadas e interpretadas para llegar a la estimación del valor comercial.																																														
<table><tr><th>ÁREAS JURÍDICAS</th><th>UND</th><th>VALOR</th></tr><tr><td>AREA CONSTRUIDA</td><td>M2</td><td>-</td></tr><tr><td>AREA PRIVADA</td><td>M2</td><td>48.15</td></tr><tr><td>AREA LIBRE PRIVADA</td><td>M2</td><td>-</td></tr><tr><td>AREA LIBRE COMUN</td><td>M2</td><td>-</td></tr></table> <table><tr><th>ÁREAS CATASTRAL</th><th>UND</th><th>VALOR</th></tr><tr><td>AREA</td><td>M2</td><td>-</td></tr><tr><td>AVALUO CATASTRAL 2024</td><td>PESOS</td><td>57524000</td></tr></table> <table><tr><th>ÁREAS MEDIDAS EN VISITA</th><th>UND</th><th>VALOR</th></tr><tr><td>AREA PRIVADA MEDIDA</td><td>M2</td><td>44.11</td></tr><tr><td>AREA LIBRE MEDIDA</td><td>M2</td><td>-</td></tr></table> <table><tr><th>ÁREAS VALORADAS</th><th>UND</th><th>VALOR</th></tr><tr><td>AREA PRIVADA VALORADA</td><td>M2</td><td>48.15</td></tr><tr><td>AREA LIBRE PRIVADA</td><td>M2</td><td>-</td></tr></table>						ÁREAS JURÍDICAS	UND	VALOR	AREA CONSTRUIDA	M2	-	AREA PRIVADA	M2	48.15	AREA LIBRE PRIVADA	M2	-	AREA LIBRE COMUN	M2	-	ÁREAS CATASTRAL	UND	VALOR	AREA	M2	-	AVALUO CATASTRAL 2024	PESOS	57524000	ÁREAS MEDIDAS EN VISITA	UND	VALOR	AREA PRIVADA MEDIDA	M2	44.11	AREA LIBRE MEDIDA	M2	-	ÁREAS VALORADAS	UND	VALOR	AREA PRIVADA VALORADA	M2	48.15	AREA LIBRE PRIVADA	M2	-
ÁREAS JURÍDICAS	UND	VALOR																																													
AREA CONSTRUIDA	M2	-																																													
AREA PRIVADA	M2	48.15																																													
AREA LIBRE PRIVADA	M2	-																																													
AREA LIBRE COMUN	M2	-																																													
ÁREAS CATASTRAL	UND	VALOR																																													
AREA	M2	-																																													
AVALUO CATASTRAL 2024	PESOS	57524000																																													
ÁREAS MEDIDAS EN VISITA	UND	VALOR																																													
AREA PRIVADA MEDIDA	M2	44.11																																													
AREA LIBRE MEDIDA	M2	-																																													
ÁREAS VALORADAS	UND	VALOR																																													
AREA PRIVADA VALORADA	M2	48.15																																													
AREA LIBRE PRIVADA	M2	-																																													
Perspectivas de valoración	De acuerdo a las condiciones del sector y a la dinámica de mercado del mismo, se consideran perspectivas de valoración medias																																														
Actualidad edificadora	No se observó actividad edificadora en su entorno inmediato.																																														
Comportamiento Oferta y Demanda	Del análisis del segmento del mercado relativo a los inmuebles comparables con el que se valora se deduce que la oferta en la zona es media, y se considera que la demanda es media.																																														
Reglamentación urbanística:	<p><b>Inmueble objeto de avalúo sometido a propiedad horizontal:</b> Escritura 819 / 04-06-2016</p> <p><b>Ordenamiento territorial vigente a la fecha del informe:</b> Acuerdo municipal 019 de 2009 - POT Armenia / Ficha normativa 6.</p> <p>Uso principal: Vivienda Unifamiliar, Bifamiliar, Multifamiliar.</p> <p>Uso compatible: Comercio, Servicios, Industrial.</p> <p>Índice de ocupación: Máximo el 80% del área neta urbanizable.</p> <p>Aislamiento Frontal: de acuerdo con la licencia que dio origen o el que determine el plan de movilidad y los perfiles viales del sistema estructurante de conectividad y redes.</p> <p>Aislamiento Lateral: No se exige.</p> <p>Altura permitida: 5 pisos.</p>																																														

CRUCE CARTOGRÁFICO

Indices Norma

6 FICHA DESARROLLO NORMAL/RESIDENCIAL COTIDIANO			EDIFICABILIDAD	
ZONAS DE USO DE SUELO				
TIPOLOGIA EDIFICATORIA	CONDICIONES	CLASIFICACION		
USO PRINCIPAL			INDICE DE OCUPACION:	
			Máximo 80% para predios sin antejardín y 85% para predios con antejardín	
			ALTURA MÁXIMA:	
			Para Viviendas Unifamiliares mínimo 1 piso, para vivienda Bifamiliares Mínimo 2 Pisos, Para Viviendas Multifamiliares Mínimo 5 Pisos, para Agrupación o Conjuntos Cerrados Mínimo 2 Pisos, en cualquiera de los casos la altura máxima no podrá sobrepasar los 5 pisos	
			AISLAMIENTO FRONTAL:	
			De acuerdo con la licencia que le dio origen o el que determine el Plan de Movilidad, o los perfiles establecidos en Sistema Estructurante de Conectividad y Redes	
			AISLAMIENTO LATERAL:	
			No se Exige	
			POSTERIOR O PATIO:	
			Para V.I.S es de 2 metros. Debe plantearse desde el nivel del terreno. Para edificaciones menores a 5 pisos, ningún lado podrá ser inferior a 3m	
			PARQUEADEROS:	
			• Residentes 1 por vivienda; y para visitantes 1 por cada 4 viviendas. • En Vivienda de Interés Social: 1 Residente por cada 6 viviendas y 1 por cada 6 Viviendas para Visitantes • Para Vivienda de Interés Prioritario se exigirá 1 por cada 6 viviendas. • 1 por local, y 1 por cada 150m² de área construida excepto el área de parqueaderos, en usos comercial (UC) y/o de servicios (US). • 1 por cada 200m² de área construida excepto el área de parqueaderos, en uso industrial. • 1 por cada 150 m de área construida excepto el área de parqueaderos, para usos dotacionales	
USO COMPLEMENTARIO				
C2	Hipermercados	Únicamente sobre vía arteria principal o secundaria.	E. Alimentos y bebidas (sin consumo en el sitio) G. Electrodomésticos, artículos para el hogar y equipos de uso profesional H. Confecciones y accesorios I. Artículos de uso personal	
C3	Centros comerciales			
C6	Superficies comerciales			
C7	Supermercados	Sobre vía arteria principal o secundaria		
C8	Local especializado			
C9	Pasaje comercial	En primer piso de edificaciones		
C10	Tienda	En primer piso de edificaciones		
S4	Oficina	En primer piso de edificaciones	B. Salud (consultorios) C. Servicios profesionales (oficinas) D. Grandes superficies empresariales (varios servicios) E. Servicios personales H. Turismo K. Entretenimiento de bajo impacto	
S5	Local			
S6	Taller			

Indices Norma

6 FICHA DESARROLLO NORMAL/RESIDENCIAL COTIDIANO			EDIFICABILIDAD	
ZONAS DE USO DE SUELO				
TIPOLOGIA EDIFICATORIA	CONDICIONES	CLASIFICACION		
USO PRINCIPAL			ESPACIOS COMUNALES	
			Para Viviendas agrupada con más de 5 und : 9% de área neta de vivienda si es VIS o VIP, y 10% los demás tipos de vivienda.	
			Comercio (UC), industria (UI), servicios (US) con un área mayor a 1000m² que compartan áreas comunes: 7% de área neta del uso.	
			El destino de las áreas de equipamiento comunal privado es: 40% mínimo, para zonas recreativas en espacio abierto, 20% mínimo para zonas cubiertas de uso comunal. Las restantes pueden ser estacionamientos comunes, zonas verdes, o parte de las anteriores.	
I3	Local industrial o de almacenamiento	Con plan de implantación o regularización aprobado por Planeación	B. Construcción D. Alimentos y bebidas E. Imprenta y papelería F. Textiles, artículos personales, profesionales o manufacturados	
I4	Taller de trabajo liviano	En primer piso de edificaciones		

INFORMACIÓN JURÍDICA

ESCRITURAS

Nro. escritura	Tipo	Fecha	Notaria	Ciudad
2827	EscrituraDePropiedad	04/09/2023	3ª Armenia	Armenia
819	EscrituraPH	06/04/2016	3ª Armenia	Armenia

MATRÍCULAS

Nro. Matrícula	Fecha	Coeficiente	Cédula catastral	Detalle
280-212749	21/02/2024	0.703%	6300101030000075 00902903010001	Apartamento

Observación	La presente tasación no constituye un estudio de títulos, ni se asume responsabilidad por vicios ocultos u otras características del inmueble.
-------------	------------------------------------------------------------------------------------------------------------------------------------------------

GARAJES Y DEPOSITOS

Observación	El inmueble no cuenta con garaje ni depósito.
-------------	-----------------------------------------------

DEL ENTORNO

SERVICIOS PÚBLICOS			AMOBILAMIENTO URBANO		
	Sector	Inmueble		Sector	
Energía	SI	SI	Alumbrado	SI	
Acueducto	SI	SI	Arborizacion	NO	
Alcantarillado	SI	SI	Alamedas	NO	
Gas	SI	SI	Ciclo rutas	NO	
CARACTERISTICAS					
Uso predominante	Residencial	Área de actividad	Residencial.	Demanda / Interés	Media
Estrato	2	Barrio legal	Si	Topografia	Ligera
Transporte	Bueno	Condiciones	Bueno		

		de salubridad			
EQUIPAMIENTO			VIAS, ANDENES Y SARDINELES		
	Nivel	Nivel Distancia		Sector	Conservación
Zonas recreativas	Regular	mas de 500	Andenes	SI	Bueno
Áreas verdes	Bueno	0-100	Sardineles	SI	Bueno
Estacionamiento	Bueno	0-100	Vías pavimentadas	SI	Bueno
Asistencial	Bueno	mas de 500	Tipo de vía	Colectora	
Escolar	Bueno	mas de 500			
Comercial	Regular	0-100			
IMPACTO AMBIENTAL					
Aire	NO	Basura	NO	Inseguridad	NO
Ruido	NO	Aguas	NO	Otro	NO
Observación:	El entorno es tranquilo, con una dinámica activa, bien iluminado, con disponibilidad de servicios públicos domiciliarios y rutas de transporte suficientes para abastecer la demanda. Adyacente a vía colectora barrial que permite la accesibilidad y movilidad en diferentes medios de transporte. Cercano a equipamientos colectivos como colegios, parques y canchas.				
PROPIEDAD HORIZONTAL					
Escritura de Propiedad Horizontal	819		Fecha escritura	06/04/2016	
Notaria escritura	3ª Armenia		Ciudad escritura	Armenia	
Valor administración	116000	Total unidades	10	Terraza comunal	Si
Ubicación	Apartamento Exterior	# Pisos edificio	5	Porteria	Si
Horario vigilancia	24 horas	Tanque	Si	Cancha	No
Zonas verdes	Si	Shut	Si	Citófono	Si

Aire acondicionado	No	Teatrino	No	Sauna	No
Club	No	Bomba eyectora	Si	Gimnasio	No
Bicicletero	No	Garaje visitante	Si	Golfito	No
Calefacción	No	Planta eléctrica	Si	Jardín infantil	No
Piscinas	Si	Ascensores	No	#Ascensores	0
#Sotanos	2				
Observación	Escritura: 819, Fecha escritura: 06/04/2016, Notaría escritura: 3ª Armenia, Ciudad escritura: Armenia, Administración: 116000, Total unidades: 10, Ubicación: Apartamento Exterior , Nro. Pisos: 5, Portería: Si, Horario vigilancia: 24 horas, Tanque: Si, Zonas verdes: Si, Shut: Si, Citófono: Si, Bomba eyectora: Si, Garaje visitante: Si, Planta eléctrica: Si, Terraza comunal: Si, Piscina: Si, Nro. Sótanos: 2, Ascensores: No, Nro. Ascensores: 0				

ESTRUCTURA					
Estado de la conservación	Optimo	Estructura	Industrializado	Estructura reforzada	SI
Material construcción	concreto reforzado	Tipo estructura	reticular celularado		
Daños por Sismos	NO	Ajustes sismos resistentes	NO	Cubierta	otro
Fachada	graniplast	Ancho fachada	Mayor 9 metros	Irregularidad planta	No
Irregularidad altura	No	Tipologia vivienda	Edificio en Altura - Piso en bloque aislado	Otro tipologia vivienda	
Año construcción	2017	Edad Inmueble	7 años	Vida útil	100 años
Estado construcción	Usada	%Avance	100%		
Licencia construcción	No suministrada				
Observación	Estructura en aparente buen estado de conservación en el momento de la visita, no se observa grietas o fallas a simple vista. La presente tasación no constituye un dictamen estructural, de cimentación o de cualquier otra rama de la ingeniería civil o la arquitectura, por lo tanto, no puede ser utilizado para fines relacionados con esas ramas; ni se asume responsabilidad por vicios ocultos u otras características del inmueble que no puedan ser apreciadas en una visita normal de inspección física.				

DEPENDENCIAS					
INFORMACIÓN DEPENDENCIAS					
Sala	1	Comedor	1	Cocina	Semilnt
Baños Sociales	1	Patio interior	0	Habitaciones	3
Closet	2	Baños privados	1	Estar	0
Bodega	0	Estudio	0	Cuarto servicio	0

Baños servicio	0	Zona ropas	1	Local	0
Balcón	1	Jardin	No	Zona verde	No
Oficina	0	Ventilación	Bueno	Iluminación	Bueno
Observación	Apartamento. Consta de: sala: 1, Comedor: 1, Cocina: Semi integral, Baño social: 1, Habitaciones: 3, Closet: 2, Baño privado: 1, Zona ropas: 1, Balcón: 1, Ventilación: Bueno, Iluminación: Bueno				

ACABADOS

	Sala	Comedor	Cocina	Baño	Piso	Techo	Muro	Carpintería
Calidad	Normal	Normal	Normal	Normal	Normal	Sencillo	Normal	Normal
Estado	Bueno.	Bueno.	Bueno.	Bueno.	Bueno.	Bueno.	Bueno.	Bueno.
Observación	Fachada en graniplast; Pisos generales en cerámica; Muros en vinilo; Carpintería general en madera; Baños enchapados en cerámica con división en aluminio y acrílico; Cocina semi integral con mesón en concreto con acabado en granito.							



## UBICACIÓN GEOGRÁFICA

**Dirección:** CL 29 # 32 - 10 CO ALTOS DE AGUA BONITA APTO 101 BLQUE 3 ETAPA 1 | Monte Prado | Armenia | Quindío

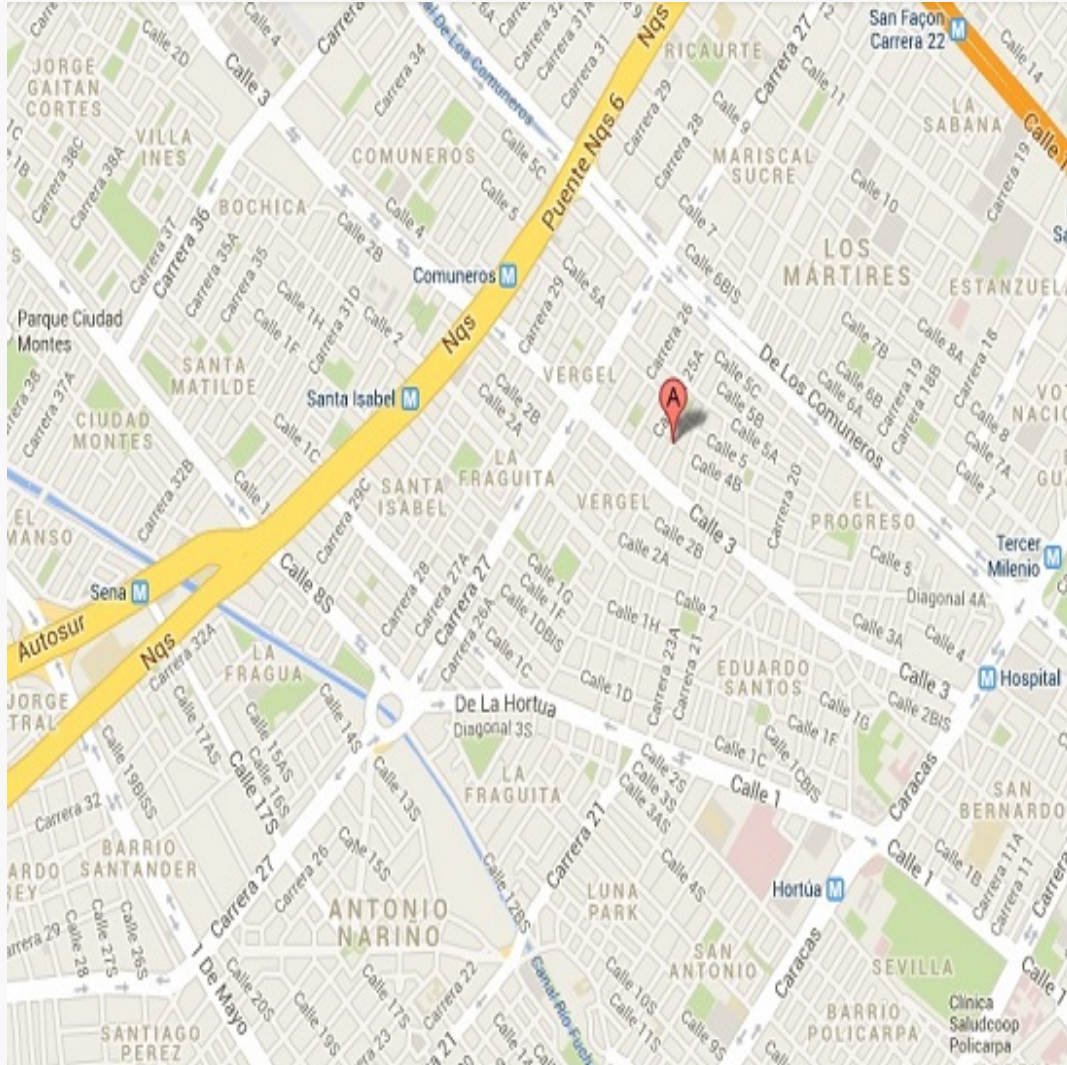

### LATITUD

MAGNA SIRGAS: 4.5341667

GEOGRAFICAS : 4° 32' 3.0012''

### LONGITUD

MAGNA SIRGAS: -75.69416666666667

GEOGRAFICAS : 75° 41' 39.0006''



MERCADO

#	DIRECCION	# PISO	VALOR VENTA	NEG	VALOR DEPURADO	# GARAJE	VALOR UNIDAD GARAJE	# DEPOSITO Y OTROS	VALOR DEPOSITO Y OTROS	VALOR M2	TELEFONO
1	Agua Bonita	9	\$155,000,000	0.95	\$147,250,000	1	\$18,000,000	0	\$0	\$3,077,380.95	3213903234
2	Agua Bonita	3	\$140,000,000	0.93	\$130,200,000	0	\$0	0	\$0	\$3,255,000.00	3136102475
3	Agua Bonita	11	\$140,000,000	0.97	\$135,800,000	0	\$0	0	\$0	\$2,829,166.67	3213903234
Del inmueble		1		.	.	0		0			

#	EDAD	AREA CONSTRUIDA	AREA PRIVADA	FACTOR ACABADOS	FACTOR EDAD	FACTOR PISO	FACTOR TAMANO	FACTOR UBICACION	FACTOR HOMOLOGACION	RESULTADOS
1	1-8	42.00	42.00	1.0	1.0	1.0	1.00	1.0	1	\$3,077,380.95
2	1-8	40.00	40.00	1.0	1.0	1.0	1.0	1.0	1	\$3,255,000.00
3	1-8	48.00	48.00	1.0	1.0	1.0	1.0	1.0	1	\$2,829,166.67
	7 años									
									PROMEDIO	\$3,053,849.21
									DESV. STANDAR	\$213,889.72
									COEF. VARIACION	7.00%

VALOR MÁXIMO	POR Mt2	\$3,267,738.93	TOTAL	\$157,341,629.45
VALOR MÍNIMO	POR Mt2	\$2,839,959.48	TOTAL	\$136,744,049.16
VALOR TOTAL	\$137,227,500.00			

Observaciones:  
Se realiza el análisis de la muestra de bienes inmuebles comparables con la vivienda valuada, en lo referente a superficie, edad, situación, distribución, entorno, y ubicados en el mismo sector o cercano. Dependiendo de la oferta utilizada en el momento de la homogeneización se ha utilizado un factor que precia o deprecia la oferta, teniendo en cuenta los factores intervinientes en la misma.

Enlaces:  
1-<https://www.fincaraiz.com.co/inmueble/apartamento-en-venta/cr-altos-de-agua-bonita/armenia/10181520> 2-<https://www.fincaraiz.com.co/inmueble/apartamento-en-venta/kra-00/armenia/7885376> 3-<https://www.fincaraiz.com.co/inmueble/apartamentado-en-venta/cr-altos-de-agua-bonita/armenia/10181693>

PLANO DE DISTRIBUCIÓN

Plano

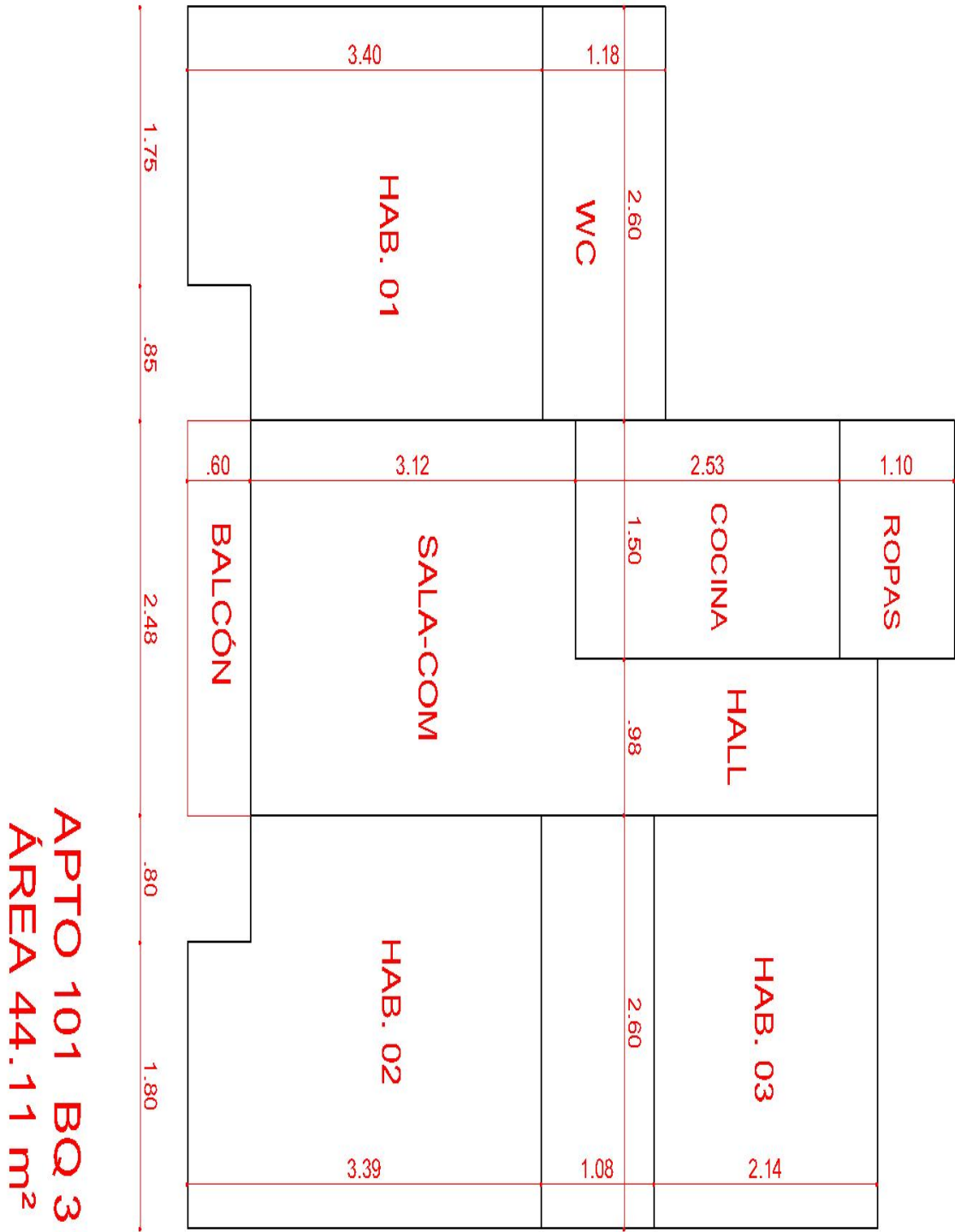

## FOTOS General

Foto Selfie



Vía frente al inmueble



Vía frente al inmueble



Contador de Energia



Contador de Energia



Contador de Agua



Contador de Gas



Fachada del Inmueble





FOTOS General

Nomenclatura



Nomenclatura



Fachada del Conjunto



Fachada del Conjunto



Fachada del Conjunto



Fachada del Conjunto



Fachada del Conjunto



Fachada del Conjunto





## FOTOS General

Puerta de entrada



Sala Comedor



Sala Comedor



Cocina



Zona de Ropas



Balcón



Hab. 1 o Habitación Principal



Baño Privado Hab 1





## FOTOS General

Baño Privado Hab 1



Habitación 2



Closet 1



Habitación 3



Closet 2



Baño Social 1



Baño Social 1

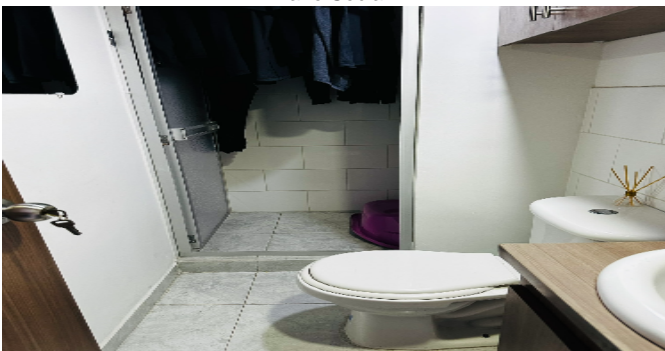

Detalle de acabados





## FOTOS General

Detalle de acabados



Detalle de acabados



Detalle de acabados



Detalle de acabados



Detalle de acabados



Garajes Comunes-CJ



Escalera común - CJ

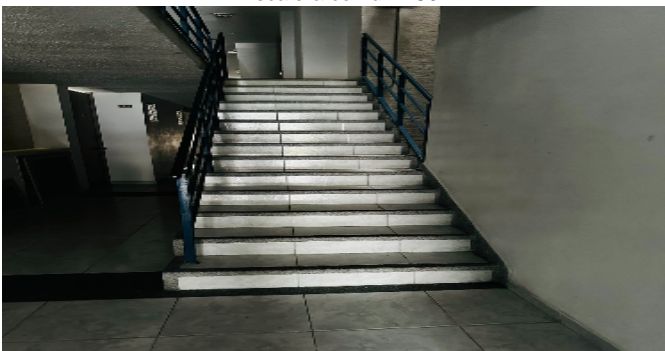

Piscinas-CJ

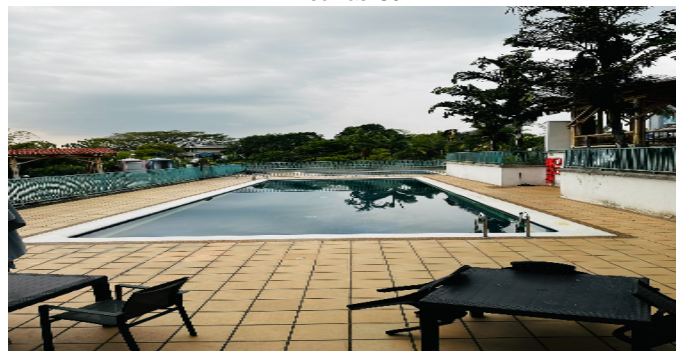



## FOTOS General

Piscinas-CJ



Garajes para motos-CJ



Garajes para motos-CJ



Otras Zonas Sociales-CJ



Otras Zonas Sociales-CJ





## CONSIDERACIONES FINALES PARA EL INFORME DE AVALÚO

**VOCABULARIO: PRECIO:** Es un término que se utiliza para la cuantía que se solicita, ofrece o paga por un bien o servicio. El precio de venta es un hecho histórico. **COSTO:** es el precio pagado por los bienes y servicios o la cantidad exigida para crear o producir el bien o el servicio. **MERCADO:** un mercado es el entorno en el que se comercializan bienes y servicios entre compradores y vendedores a través de un mecanismo de precios. --- **AVALÚO:** Es el estudio o proceso mediante el cual se estima y documenta el valor de un bien o bien inmueble, servicio, actividad, cosa u objeto, de acuerdo a la apreciación personal expresada por un profesional que cuenta con los conocimientos técnicos, aplique normas y procedimientos generalmente aceptados en esta especialidad. --- **VALOR COMERCIAL:** Es el precio más probable en que se podría comercializar un bien, en las circunstancias prevalecientes a la fecha del avalúo, en un plazo razonable de exposición, en una transacción llevada a cabo entre un oferente y un demandante libre de presiones, bien informados.

**ABREVIACIONES:** Apartamento: APTO ó AP --- TORRE: TO --- LOTE: LO --- CASA: CS o CA --- AVENIDA: AV --- CALLE: CL --- CARRERA: CRA ó KR--- Diagonal: Diag. --- Conjunto: CJ --- Edificio: ED --- Residencial: Res --- Etapa: ET --- SIN Estrato: SE---Matrícula inmobiliaria: M.I.--- Certificado de libertad y tradición: CLT---- SIN INFORMACIÓN: S/I

----- **METODOLOGÍA:** Para la determinación del valor comercial del inmueble objeto de avalúo, de acuerdo con lo establecido en el **Decreto 1420 del 24 de julio de 1998** y su correspondiente resolución reglamentaria **Resolución 620 del 23 de septiembre de 2008** expedida por el Instituto Geográfico Agustín Codazzi, por la cual se establecen los procedimientos para los avalúos ordenados dentro del marco de la **Ley 388 de 1997**:

**1. Método de comparación o de mercado:** Es la técnica valuatoria que busca establecer el valor comercial del bien, a partir del estudio de las ofertas o transacciones recientes, de bienes semejantes y comparables al del objeto de avalúo. Tales ofertas o transacciones deberán ser clasificadas, analizadas e interpretadas para llegar a la estimación del valor comercial.

**2. Método de capitalización de rentas o ingresos:** Es la técnica valuatoria que busca establecer el valor comercial de un bien, a partir de las rentas o ingresos que se puedan obtener del mismo bien, o inmuebles semejantes y comparables por sus características físicas, de uso y ubicación, trayendo a valor presente la suma de los probables ingresos o rentas generadas en la vida remanente del bien objeto de avalúo, con una tasa de capitalización o interés.

**3. Método de costo de reposición:** Es el que busca establecer el valor comercial del bien objeto de avalúo a partir de estimar el costo total de la construcción a precios de hoy, un bien semejante al del objeto de avalúo, y restarle la depreciación acumulada. Para la depreciación de las construcciones se deben emplear modelos continuos y no los discontinuos o en escalera. Deberá adoptarse un sistema que tenga en cuenta la edad y el estado de conservación, tal como lo establece Fitto y Corvini.

**4-) Método o técnica Residual:** Es el que busca establecer el valor comercial del bien, normalmente para el terreno, a partir de estimar el monto total de las ventas de un proyecto de construcción, acorde con la reglamentación urbanística vigente y de conformidad con el mercado del bien final vendible, en el terreno objeto de avalúo. Este método (técnica) debe desarrollarse bajo el principio de mayor y mejor uso.

## DECLARACION DE CUMPLIMIENTO

**El valuador confirma que:** el informe de valuación es confidencial para las partes, hacia quien está dirigido o sus asesores profesionales, para el propósito específico del encargo; no se acepta ninguna responsabilidad ante ninguna tercera parte, y el valuador no acepta ninguna responsabilidad por la utilización inadecuada del informe. Se prohíbe la publicación del informe en todo o en parte, o cualquier referencia al mismo, o a las cifras de valuación contenidas en él, o los nombres y afiliación profesional de los valuadores, sin el consentimiento escrito del Valuador. ---- **El profesional que firma** declara que no tiene hoy, ni espera tener en el futuro, interés en la propiedad valorada; ni participación en los usos que se hagan del avalúo, ni con las personas que participen en la operación. Ha inspeccionado el inmueble personalmente y/o su equipo de trabajo con RAA vigente, y la información es la observada; los inconvenientes y limitaciones que pueda tener el bien y su

vecindario, están mencionados. Además, se mantendrá un nivel de confidencialidad, acorde a las exigencias de **Los Rosales Constructora Inmobiliaria S.A.S.** ---No es responsabilidad del valuador, el uso de este informe, para un fin distinto al que fue solicitado. --- **La valuación se llevó a cabo conforme a un código de ética** y normas de conducta. El Valuador ha cumplido los requisitos de formación de su profesión. Se adjunta el registro RAA de evaluador en el presente informe. Las descripciones de hechos presentadas en el informe son correctas hasta donde el Valuador alcanza a conocer. Los análisis y resultados solamente se ven restringidos por las hipótesis y condiciones restrictivas que se describen en el informe.

## CONDICIONANTES Y SALVEDADE AL AVALÚO

La compañía valuadora así como el valuador no serán responsables de la veracidad de la información urbanística que afecte o haya afectado el inmueble objeto del predio en el momento de la realización del avalúo. El evaluador deberá dejar consignadas las inconsistencias que observe. --- **La compañía valuadora** así como el valuador no serán responsables de la veracidad de la información y ubicación del bien, informada por el solicitante; los antecedentes de propiedad asentados en el presente Avalúo es la contenida en la documentación oficial proporcionada por el solicitante del propio Avalúo y/o propietario del bien a valorar y/o entidad pública o privada solicitante del avalúo, la cual asumimos como correcta y se recibe de buena fe. Entre ella, podemos mencionar la escritura de propiedad o propiedad horizontal, certificado de libertad y tradición, entre otros. --- **El presente Avalúo es de USO exclusivo del(os) solicitante(s)** para el destino o propósito expresado en el mismo, por lo que no podrá ser utilizado para fines distintos. --- **La presente tasación no constituye un dictamen estructural, de cimentación, de hidrología, de suelos, de sismología,** o de cualquier otra rama de la ingeniería civil o la arquitectura, por lo tanto, no puede ser utilizado para fines relacionados con esas ramas ni se asume responsabilidad por vicios ocultos u otras características del inmueble que no puedan ser apreciadas en una visita normal de inspección física para efectos de tasación. Incluso cuando se aprecien algunas características que puedan constituir anomalías con respecto al estado de conservación normal -**según la vida útil consumida** de un inmueble o a su estructura, el valuador no asume mayor responsabilidad que así indicarlo cuando son detectadas, ya que aunque se presenten estados de conservación malos o ruinosos, es obligación del perito realizar la tasación según los criterios y normas vigentes y aplicables según el propósito del mismo. -- **No se han tenido** en cuenta en la elaboración del presente informe, posibles contingencias o afectaciones de orden jurídico, tales como: Titulación, Modos de Adquisición de Dominio, limitaciones de dominio, Contratos de Tenencia, Demandas Pendientes y en general cualquier asunto de carácter legal. El valor asignado se entiende como valor presente del inmueble tal y como se encontraba al momento de efectuar la visita de inspección. **Por tales motivos, el presente avalúo, no representa en ninguno de los casos un estudio de títulos.** --- Los valores comerciales asignados a los inmuebles, tienen que ver directamente con el área determinada en los documentos públicos suministrados por el interesado y/o áreas susceptibles de legalizar de acuerdo a la normatividad aplicable. --**Vigencia del avalúo: decretos 1420/1998 y 422/2000**, expedidos por el Ministerio de Hacienda y Crédito Público y ministerio de Desarrollo Económico, el presente avalúo tiene una **vigencia de un año**, contado desde la fecha expedición, siempre y cuando las condiciones físicas, intrínsecas, extrínsecas y normativas del inmueble valuado, no sufran cambios significativos, así como tampoco se presenten variaciones representativas del mercado inmobiliario comparable. Por otra parte, el **Decreto 145/2000**, "por medio del cual se establecen las condiciones de los créditos de vivienda individual a largo plazo, el avalúo practicado para tal fin, debe encontrarse dentro de los **seis (6) meses** anteriores al otorgamiento del crédito" --- **FAVORABILIDAD:** La finalidad de un proceso valuatorio, es dar valor, por tal motivo cuando se da un concepto de favorabilidad, este está sujeto al cumplimiento de las políticas exigidas por la entidad a la que se le está dirigiendo el avalúo, la cual establece los requisitos para dar un concepto, de acuerdo a los requerimientos internos de dicha entidad. La favorabilidad es un concepto independiente al valor del avalúo, el cual no se afecta por dicho concepto. NO es responsabilidad del perito y/o de Los Rosales dicho concepto, el cual se aporta de buena fe, es responsabilidad de a quien se dirige el avalúo verificar de acuerdo a sus políticas.

## FINAL DEL INFORME AVALÚO LRCAJA-14678159



PIN de Validación: aa6c0a31



Corporación Autorregulador Nacional de Avaluadores - ANA  
NIT: 900796614-2

Entidad Reconocida de Autorregulación mediante la Resolución 20910 de 2016 de la Superintendencia de Industria y Comercio

El señor(a) IVAN DARIO GARCIA ORDOÑEZ, identificado(a) con la Cédula de ciudadanía No. 18468387, se encuentra inscrito(a) en el Registro Abierto de Avaluadores, desde el 11 de Abril de 2018 y se le ha asignado el número de avaluador AVAL-18468387.

Al momento de expedición de este certificado el registro del señor(a) IVAN DARIO GARCIA ORDOÑEZ se encuentra Activo y se encuentra inscrito en las siguientes categorías y alcances:

#### Categoría 1 Inmuebles Urbanos

##### Alcance

- Casas, apartamentos, edificios, oficinas, locales comerciales, terrenos y bodegas situados total o parcialmente en áreas urbanas, lotes no clasificados en la estructura ecológica principal, lotes en suelo de expansión con plan parcial adoptado.

Fecha de inscripción  
11 Abr 2018

Regimen  
Régimen Académico

#### Categoría 2 Inmuebles Rurales

##### Alcance

- Terrenos rurales con o sin construcciones, como viviendas, edificios, establos, galpones, cercas, sistemas de riego, drenaje, vías, adecuación de suelos, pozos, cultivos, plantaciones, lotes en suelo de expansión sin plan parcial adoptado, lotes para el aprovechamiento agropecuario y demás infraestructura de explotación situados totalmente en áreas rurales.

Fecha de inscripción  
07 Sep 2020

Regimen  
Régimen Académico

#### Categoría 3 Recursos Naturales y Suelos de Protección

##### Alcance

- Bienes ambientales, minas, yacimientos y explotaciones minerales. Lotes incluidos en la estructura ecológica principal, lotes definidos o contemplados en el Código de recursos Naturales Renovables y daños ambientales.

Fecha de inscripción  
07 Sep 2020

Regimen  
Régimen Académico

Página 1 de 5



PIN de Validación: aa6c0a31



#### Categoría 4 Obras de Infraestructura

##### Alcance

- Estructuras especiales para proceso, puentes, túneles, acueductos y conducciones, presas, aeropuertos, muelles y demás construcciones civiles de infraestructura similar.

Fecha de inscripción  
07 Sep 2020

Regimen  
Régimen Académico

#### Categoría 5 Edificación, conservación Arqueológica y Monumentos Históricos

##### Alcance

- Edificaciones de conservación arquitectónica y monumentos históricos.

Fecha de inscripción  
07 Sep 2020

Regimen  
Régimen Académico

#### Categoría 6 Inmuebles Especiales

##### Alcance

- Incluye centros comerciales, hoteles, colegios, hospitales, clínicas y avance de obras. Incluye todos los inmuebles que no se clasifiquen dentro de los numerales anteriores.

Fecha de inscripción  
07 Sep 2020

Regimen  
Régimen Académico

#### Categoría 7 Maquinaria Fija, Equipos y Maquinaria Móvil

##### Alcance

- Equipos eléctricos y mecánicos de uso en la industria, motores, subestaciones de planta, tableros eléctricos, equipos de generación, subestaciones de transmisión y distribución, equipos e infraestructura de transmisión y distribución, maquinaria de construcción, movimiento de tierra, y maquinaria para producción y proceso. Equipos de cómputo: Microcomputadores, impresoras, monitores, módems y otros accesorios de estos equipos, redes, main frames, periféricos especiales y otros equipos accesorios de estos. Equipos de telefonía, electromedicina y radiocomunicación. Transporte Automotor: vehículos de transporte terrestre como automóviles, camperos, camiones, buses, tractores, camiones y remolques, motocicletas, motociclos, mototriciclos, cuatrimotos, bicicletas y similares.

Fecha de inscripción  
07 Sep 2020

Regimen  
Régimen Académico





PIN de Validación: aa6c0a31



#### Categoría 8 Maquinaria y Equipos Especiales

##### Alcance

- Naves, aeronaves, trenes, locomotoras, vagones, teleféricos y cualquier medio de transporte diferente del automotor descrito en la clase anterior.

Fecha de inscripción  
07 Sep 2020

Regimen  
Régimen Académico

#### Categoría 9 Obras de Arte, Orfebrería, Patrimoniales y Similares

##### Alcance

- Arte, joyas, orfebrería, artesanías, muebles con valor histórico, cultural, arqueológico, paleontológico y similares.

Fecha de inscripción  
07 Sep 2020

Regimen  
Régimen Académico

#### Categoría 10 Semovientes y Animales

##### Alcance

- Semovientes, animales y muebles no clasificados en otra especialidad.

Fecha de inscripción  
07 Sep 2020

Regimen  
Régimen Académico

#### Categoría 11 Activos Operacionales y Establecimientos de Comercio

##### Alcance

- Revalorización de activos, inventarios, materia prima, producto en proceso y producto terminado. Establecimientos de comercio.

Fecha de inscripción  
07 Sep 2020

Regimen  
Régimen Académico

#### Categoría 12 Intangibles

##### Alcance

- Marcas, patentes, secretos empresariales, derechos autor, nombres comerciales, derechos deportivos, espectro radioeléctrico, fondo de comercio, prima comercial y otros similares.



PIN de Validación: aa6c0a31



Fecha de inscripción  
07 Sep 2020

Regimen  
Régimen Académico

#### Categoría 13 Intangibles Especiales

##### Alcance

- Daño emergente, lucro cesante, daño moral, servidumbres, derechos herenciales y litigiosos y demás derechos de indemnización o cálculos compensatorios y cualquier otro derecho no contemplado en las clases anteriores.

Fecha de inscripción  
07 Sep 2020

Regimen  
Régimen Académico

Los datos de contacto del Avaluador son:

Ciudad: ARMENIA, QUINDÍO  
Dirección: ARMENIA, CALLE 25 NORTE #13-41 AP 405-A  
Teléfono: 3113323523  
Correo Electrónico: arquivangarcia@gmail.com

**Títulos Académicos, Certificados de Aptitud Ocupacional y otros programas de formación:**  
Técnico Laboral Por Competencias en Avalúes- Corporación Tecnológica Empresarial  
Arquitecto- La Universidad La Gran Colombia.

Que revisados los archivos de antecedentes de procesos disciplinarios de la **ERA** Corporación Autorregulador Nacional de Avaluadores - **ANA**; no aparece sanción disciplinaria alguna contra el(la) señor(a) **IVAN DARIO GARCIA ORDOÑEZ**, identificado(a) con Cédula de ciudadanía No. 18468387

El(la) señor(a) **IVAN DARIO GARCIA ORDOÑEZ** se encuentra al día con el pago sus derechos de registro, así como con la cuota de autorregulación con Corporación Autorregulador Nacional de Avaluadores - **ANA**.

Con el fin de que el destinatario pueda verificar este certificado se le asignó el siguiente código de QR, y puede escanearlo con un dispositivo móvil u otro dispositivo lector con acceso a internet, descargando previamente una aplicación de digitalización de código QR que son gratuitas. La verificación también puede efectuarse ingresando el PIN directamente en la página de RAA <http://www.raa.org.co>. Cualquier inconsistencia entre la información acá contenida y la que reporte la verificación con el código debe ser inmediatamente reportada a Corporación Autorregulador Nacional de Avaluadores - ANA.



PIN de Validación: aa6c0a31



**PIN DE VALIDACIÓN**

aa6c0a31

El presente certificado se expide en la República de Colombia de conformidad con la información que reposa en el Registro Abierto de Avaluadores RAA., a los un (01) días del mes de Marzo del 2024 y tiene vigencia de 30 días calendario, contados a partir de la fecha de expedición.

*Alexandra Suarez*  
Firma: Alexandra Suarez  
Representante Legal

RAA AVALUO: LRCAJA-14678159 M.I.: 286-212749