



QR validez del avalúo

INFORME DE AVALUO LRCAJA-1033710862

RESUMEN EJECUTIVO

CLIENTE	HARLEY RICO CASTILLO
NIT / C.C CLIENTE	1033710862
DIRECCIÓN	CARRERA 9 # 4-26 BARRIO LA PRIMAVERA
SECTOR	Urbano Estrato 1
BARRIO	LA PRIMAVERA
CIUDAD	Florencia
DEPARTAMENTO	Caquetá
PROPOSITO	Modelo 8-14
TIPO AVALUO	valor comercial
VALUADOR	LUZ MARY BARRETO MORA
IDENTIFICACIÓN	40780871

ANTECEDENTES

FECHA VISITA	05/03/2024
FECHA INFORME	13/03/2024
DIRIGIDO A	Caja Promotora de Vivienda Militar y de Policía
EDAD (AÑOS)	33 años
REMODELADO	
OCUPANTE	Propietario
TIPO DE INMUEBLE	Casa
USO ACTUAL	Vivienda

ASPECTOS JURIDICOS

PROPIETARIO	ISMAEL MELO RAMIREZ				
NUM.	1707 EscrituraDe	NOTARIA	PRIMERA	FECHA	08/07/2021
ESCRITURA	Propiedad				
CIUDAD	Florencia	DEPTO	Caquetá		
ESCRITURA					
CEDULA CATASTRAL	01030000038500330000000000				
LICENCIA DE CONSTRUCCIÓN	ANOTACION 002 CLT DECLARACION DE CONSTRUCCIÓN				
NOMBRE DEL CONJUNTO/EDIFICIO	N/A				
VALOR ADMINISTRACIÓN	No Tiene	MENSUALIDAD		VRxM2	

M. INMOB.	Nº
420-45410	CASA

OBSERVACIONES GENERALES

Inmueble ubicado en al sur del municipio, cerca a la galería La Satélite. Al inmueble sé ingresando por la glorieta Los Colonos, tomando la calle 4A se recorre tres cuadras, viramos a la derecha por la cerrera 9 al costado izquierdo encontramos el inmueble objeto de avalúo. Cuenta con servicios públicos (agua, energía y gas), contadores instalados y funcionales. En sitio se observa placa metálica bien instalada.

ACABADOS

DETALLE	CALIDAD	ESTADO
Sala	Normal	Bueno.
Comedor	Normal	Bueno.
Cocina	Normal	Bueno.
Baño	Normal	Bueno.
Piso	Normal	Bueno.
Techo	Normal	Bueno.
Muro	Normal	Bueno.
Carpinteria	Normal	Bueno.

DEPENDENCIAS

Sala	1	Estudio	0	Alcobas	4
Comedor	1	Estar	0	B. priv	0
Cocina	Sencilla	AlcServ.	0	Terraza	
Zropa	1	BServ	0	Jardín	No
Patio	1	Bsocial	1	Balcón	0
Garajes		Exclusivo	NO	Sencillo	
Cubierto	NO	Privado	NO	Doble	
Descubierto	NO	Comunal	NO	Servidumb.	

DOTACIÓN COMUNAL

Portería	No	Bicicletero	No	Acensores	No
Piscinas	No	TerrazaComunal	No	JardinInfantil	No
PlantaElect.	No	Calefaccion	No	Golfito	No
Gar.Visit.	No	Ginmnasio	No	BombaEyectora	No
Porteria	No	Tanque	No	Cancha	No
ZonaVerde	No	Shut	No	Citofono	No
Aire	No	Teatrino	No	Sauna	No

VALOR COMERCIAL \$ COP 95,089,294

VALOR ASEGURABLE \$ COP 95,089,294

CALIFICACIÓN DE GARANTÍA

FAVORABLE: Si

Observación de Favorabilidad

El inmueble es FAVORABLE para Caja Promotora de Vivienda Militar y de Policía Modelo 8-14

NOMBRES Y FIRMAS

LUZ MARY BARRETO MORA
Perito Actuante
C.C: 40780871
RAA: AVAL-40780871

Los Rosales Constructora Inmobiliaria S.A.S.
Nombre de la firma

MIEMBROS DE LA LONJA DE BOGOTÁ-Oficina: CI 151 #18A-34 OF. 505 Bogotá; PBX: 6019159007 Ext. 101
Página web: www.losrosales.com Email: avaluos@losrosales.com

INFORMACIÓN DE ÁREAS / NORMATIVIDAD

Uso Principal Según Norma	RESIDENCIAL
Uso Compatible Según Norma	COMERCIAL
Uso Condicionado Según Norma	INDUSTRIAL
Uso Prohibido Según Norma	INDUSTRIAL

Amenaza Riesgo Inundacion	SIN AMENAZA
Amenaza Riesgo Movimiento en masa	SIN AMENAZA
Suelos De Proteccion	N/A
Patrimonio	N/A

Área Lote	86.05	Frente	6.00
Forma	IRREGULAR	Fondo	14.73
Topografía	INCLINADA	Rel. Fte./Fdo.	1:2,455

NORMAS DE USO DE SUELO

Decreto / Acuerdo	018 del 9 de agosto de 2000
Antejardín	SIN INFORMACIÓN
Uso principal	RESIDENCIAL
Altura permitida pisos	4 PISOS
Aislamiento posterior	SIN INFORMACIÓN
Índice de ocupación	SIN INFORMACION
Índice de construcción:	SIN INFORMACION
No. De Unidades:	1

CONSTRUCCIÓN

ÁREAS JURÍDICAS	UND	VALOR
AREA DE TERRENO	M2	86.05
AREA CONSTRUIDA	M2	86.05

ÁREAS CATASTRAL	UND	VALOR
AREA DE TERRENO	M2	88
AREA CONSTRUIDA	M2	88
AVALUO CATASTRAL 2024	PESOS	34206000

ÁREAS MEDIDAS EN VISITA	UND	VALOR
AREA DE TERRENO	M2	86.05
AREA PISO 1	M2	86.05

ÁREAS VALORADAS	UND	VALOR
AREA DE TERRENO	M2	86.05
AREA PISO 1	M2	86.05

OBSERVACIONES DE ÁREAS

SECTOR

Uso predominante	Residencial
Demanda / interés	Media

	Nivel de equipamiento	Distancias aprox.
Comercial	Bueno	100-200
Escolar	Bueno	300-400
Asistencial	Bueno	100-200
Estacionamientos	Bueno	100-200
Áreas verdes	Bueno	0-100
Zonas recreativas	Bueno	0-100

	Tiene / No tiene	Estado de conserv.
Andenes	SI	Bueno
Sardineles	NO	No hay
Vías Pavimentadas	SI	Bueno
Transporte Público	Bueno	

	Sector	Predio
Acueducto	SI	SI
Alcantarillado	SI	SI
Energía Eléctrica	SI	SI
Gas Natural	SI	SI

Amoblamiento Urbano

Paradero:	Zonas verdes:	Arborización:
NO	SI	SI

Impacto Ambiental

Aire:	Basura:	Ruido:	Cond.seguridad:	Aguas servidas:
NO	NO	NO	NO	NO

EDIFICACIÓN - ESTRUCTURA

Estado de construcción	Usada
Tipo	VIP Vivienda Interes Prioritario
Avance(En construcción)	100
Estado de conservación	Bueno
N° de Pisos	1
N° de Sótanos	
Vida Útil	100 años
Vida Remanente	67
Estructura	Tradicional
Material de Construcción	Bloque
Fecha de Remodelación	
Daños previos	No disponibles
Ubicación	CARRERA 9 # 4-26 BARRIO LA PRIMAVERA

Ajuste sismo resistente	NO
Cubierta	teja metálica
Fachada	pañete y pintura
Ancho Fachada	3-6 metros
Irregularidad Planta	No
Irregularidad Altura	No
Tipología Vivienda	Casa Continua
Año de Construcción	1991

Comentarios de estructura

Estructura en aparente buen estado de conservación en el momento de la visita, no se observa grietas o fallas a simple vista. La presente tasación no constituye un dictamen estructural, de cimentación o de cualquier otra rama de la ingeniería civil o la arquitectura, por lo tanto, no puede ser utilizado para fines relacionados con esas ramas; ni se asume responsabilidad por vicios ocultos u otras características del inmueble que no puedan ser apreciadas en una visita normal de inspección física.



CUADRO DE VALORACIÓN

Tipo de Área	Descripción	Área	Unidad	Valor unitario	%	Valor total
Area de Terreno	LOTE	86.05	M2	\$205,047.00	18.56%	\$17,644,294.35
Area Construida	VIVIENDA	86.05	M2	\$900,000.00	81.44%	\$77,445,000.00
TOTALES					100%	\$95,089,294
Valor en letras			Noventa y cinco millones ochenta y nueve mil doscientos noventa y cuatro Pesos Colombianos			

TOTAL COMERCIAL

\$95,089,294

OFERTA Y DEMANDA

Tiempo esperado de comercialización (Meses):	15
Perspectivas de valoración:	De acuerdo a las condiciones del sector y a la dinámica de mercado del mismo, se consideran perspectivas de valoración medias
Comportamiento Oferta y Demanda:	Del análisis del segmento del mercado relativo a los inmuebles comparables con el que se valora se deduce que la oferta en la zona es media, y se considera que la demanda es media.
Actualidad edificadora:	Actualmente, se observa el desarrollo de algunos proyectos nuevos, además se adelantan algunos proyectos de auto construcción en suelo propio, así como remodelaciones y modificaciones de vivienda existente.

SALVEDADES

General: Inmueble ubicado en al sur del municipio, cerca a la galería La Satélite. Al inmueble sé ingresando por la glorieta Los Colonos, tomando la calle 4A se recorre tres cuadradas, viramos a la derecha por la cerrera 9 al costado izquierdo encontramos el inmueble objeto de avalúo. Cuenta con servicios públicos (agua, energía y gas), contadores instalados y funcionales. En sitio se observa placa metálica bien instalada.

Jurídica: El inmueble no cuenta con Limitaciones al dominio según documentación observada. La presente tasación no constituye un estudio de títulos, ni se asume responsabilidad por vicios ocultos u otras características del inmueble.

Garaje: Cuenta con espacio en el antejardín, que puede ser utilizado como garaje.

Entorno: El sector donde se encuentra emplazado el inmueble es un barrio tradicional con construcciones de uno y dos pisos en material, las vías principales de acceso se encuentran pavimentadas y en buen estado de conservación. Cuenta con una infraestructura amplia, con buena proyección futura a nivel de modernización de redes, incluyendo energía eléctrica, gas domiciliario y telefonía convencional. Toda la zona alrededor del inmueble avaluado dispone de un sistema de transporte bueno, que se moviliza a través de sus principales vías. El sector, dentro del cual se encuentra los inmuebles objeto del avalúo, es un sector cuya destinación actual es residencial.

Estructura: Estructura en aparente buen estado de conservación en el momento de la visita, no se observa grietas o fallas a simple vista. La presente tasación no constituye un dictamen estructural, de cimentación o de cualquier otra rama de la ingeniería civil o la arquitectura, por lo tanto, no puede ser utilizado para fines relacionados con esas ramas; ni se asume responsabilidad por vicios ocultos u otras características del inmueble que no puedan ser apreciadas en una visita normal de inspección física.

Dependencia: Casa. Consta de: sala: 1, Comedor: 1, Cocina: Sencilla, Baño social: 1, Patio interior: 1, Habitaciones: 4, Zona ropas: 1, Ventilación: Bueno, Iluminación: Bueno

Acabados: El inmueble cuenta con acabados: muros pañetados y pintados, cielo raso en P.V.C., pisos en cerámica, baños enchapados, cocina enchapada con cajonería.

EXPLICACIÓN METODOLOGÍA UTILIZADA

Para la determinación del valor comercial del inmueble objeto de avalúo, de acuerdo con lo establecido en el **Decreto 1420 del 24 de julio de 1998** y su correspondiente resolución reglamentaria **Resolución 620 del 23 de septiembre de 2008** expedida por el Instituto Geográfico Agustín Codazzi, por la cual se establecen los procedimientos para los avalúos ordenados dentro del marco de la **Ley 388 de 1997**; se utiliza el siguiente (s) método(s):

MÉTODO DE COMPARACIÓN O DE MERCADO: Es la técnica valuatoria que busca establecer el valor comercial del bien, a partir del estudio de las ofertas o transacciones recientes, de bienes semejantes y comparables al del objeto de avalúo. Tales ofertas o transacciones deberán ser clasificadas, analizadas e interpretadas para llegar a la estimación del valor comercial.

MERCADO

#	DIRECCION	VALOR VENTA	NEG	VALOR DEPURADO	TELEFONO	TERRENO M2	TAMANO CONSTRUCCI ON M2	VALOR CONSTRUCCION M2	VALOR CONSTRUCCION
1	Diagonal 4A N°6A - bis	\$110,000,000	0.95	\$104,500,000	3102922222	117	90	\$900,000	\$81,000,000
2	Barrio Los Andes - Malvinas	\$90,000,000	0.95	\$85,500,000	3134484671	105	70	\$900,000	\$63,000,000
3	Barrio Malvinas	\$120,000,000	0.95	\$114,000,000	3202818816	120	100	\$900,000	\$90,000,000
Del inmueble						86.05	86.05		

#	TOTAL SIN CONSTRUCCION	TERRENO M2	FACTOR TAMANO	FACTOR UBICACION	FACTOR HOMOLOGADO	RESULTADOS
1	\$23,500,000	\$200,855	1.0	1.0	1.00	\$200,855
2	\$22,500,000	\$214,286	1.0	1.0	1.00	\$214,286
3	\$24,000,000	\$200,000	1.0	1.0	1.00	\$200,000
					PROMEDIO	\$205,046.81
					DESV. STANDAR	\$8,012.53
					COEF. VARIACION	3.91%

TERRENO	ADOPTADOM2	\$205,047.00	AREA	86.05	TOTAL	\$17,644,294.35
CONSTRUCCION	ADOPTADOM2	\$900,000.00	AREA	86.05	TOTAL	\$77,445,000.00
VALOR TOTAL	\$95,089,294.35					

Observaciones:
Se estableció un criterio de calificación para las muestras escogidas donde se tuvo en cuenta en la misma zona homogénea, aspectos de precio, distancia, tamaño, acabados, fuente, ubicación entre otros factores relevantes. Las fuentes de recolección se determinaron en el mismo sector donde se encuentra el inmueble en estudio y se tuvieron en cuenta las transacciones y los anuncios de ofertas-

Enlaces:
1.-<https://www.aseinmobiliariacolombia.com/336/inmuebles/venta-casa-3-dormitorios-primavera-florencia-cag>



UBICACIÓN DEL INMUEBLE VALORADO

DIRECCIÓN:
CARRERA 9 # 4-26 BARRIO LA PRIMAVERA | LA PRIMAVERA |
Florencia | Caquetá



COORDENADAS (DD)

Latitud: 1.609851157675907
Longitud: -75.60333833098412

COORDENADAS (DMS)

Latitud: 1° 36´ 35.463´´
Longitud: 75° 36´ 12.0162´´

PLANO DE DISTRIBUCIÓN

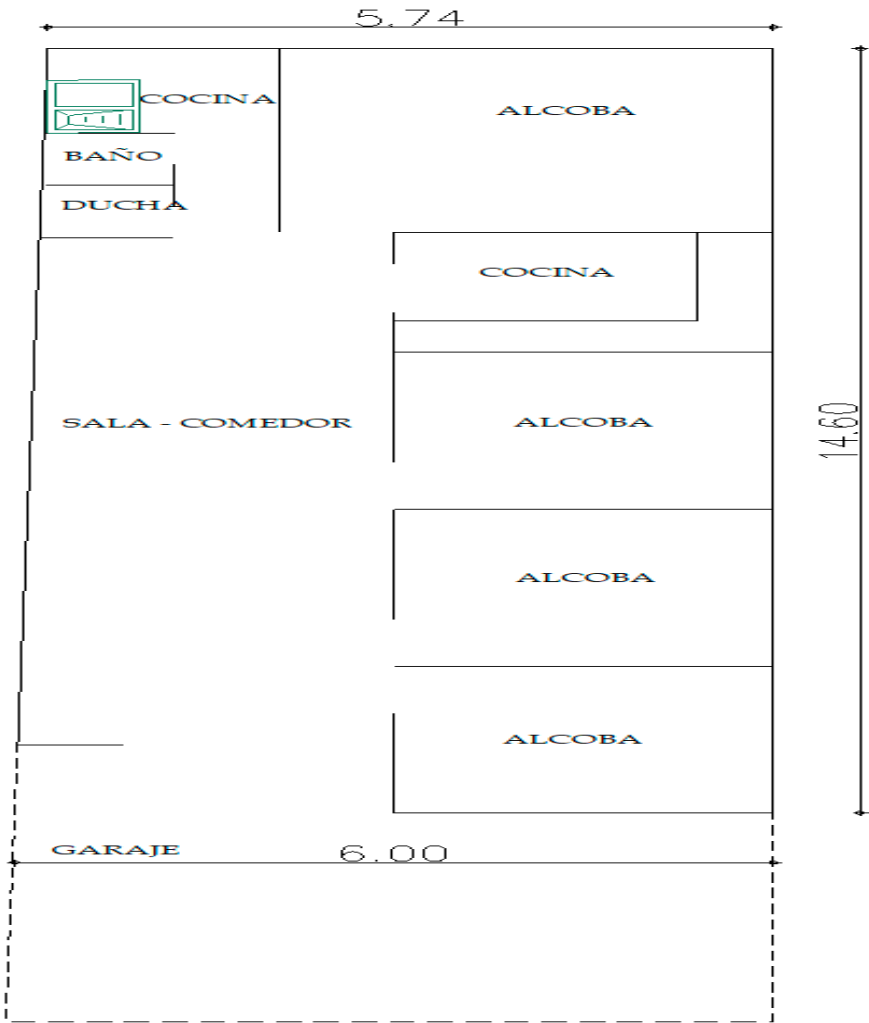

FOTOS General

Foto Selfie

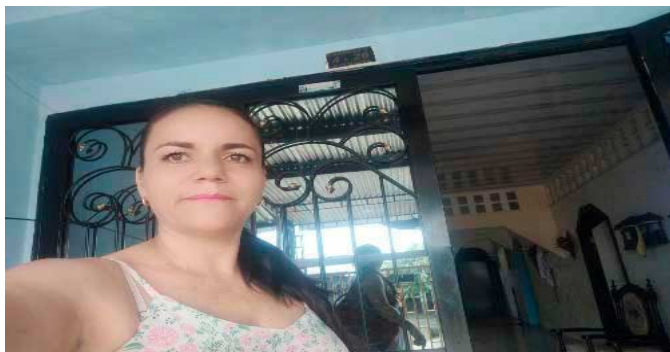

Vía frente al inmueble



Entorno



Entorno



Contador de Energia



Contador de Agua



Contador de Gas



Fachada del Inmueble



FOTOS General

Fachada del Inmueble



Nomenclatura



Sala Comedor



Comedor



Cocina



Zona de Ropas



Hab. 1 o Habitación Principal



Habitación 2



FOTOS General

Habitación 3



Habitación 4



Baño Social 1



Garaje



CONSULTA CATASTRAL



CONSIDERACIONES FINALES PARA EL INFORME DE AVALÚO

VOCABULARIO: **PRECIO:** Es un término que se utiliza para la cuantía que se solicita, ofrece o paga por un bien o servicio. El precio de venta es un hecho histórico. **COSTO:** es el precio pagado por los bienes y servicios o la cantidad exigida para crear o producir el bien o el servicio. **MERCADO:** un mercado es el entorno en el que se comercializan bienes y servicios entre compradores y vendedores a través de un mecanismo de precios. --- **AVALÚO:** Es el estudio o proceso mediante el cual se estima y documenta el valor de un bien o bien inmueble, servicio, actividad, cosa u objeto, de acuerdo a la apreciación personal expresada por un profesional que cuenta con los conocimientos técnicos, aplique normas y procedimientos generalmente aceptados en esta especialidad. --- **VALOR COMERCIAL:** Es el precio más probable en que se podría comercializar un bien, en las circunstancias prevalecientes a la fecha del avalúo, en un plazo razonable de exposición, en una transacción llevada a cabo entre un oferente y un demandante libre de presiones, bien informados.

ABREVIACIONES: **Apartamento:** APTO ó AP --- **TORRE:** TO --- **LOTE:** LO --- **CASA:** CS o CA --- **AVENIDA:** AV --- **CALLE:** CL --- **CARRERA:** CRA ó KR --- **Diagonal:** Diag. --- **Conjunto:** CJ --- **Edificio:** ED --- **Residencial:** Res --- **Eta**

Información: S/I ----- **METODOLOGÍA:** Para la determinación del valor comercial del inmueble objeto de avalúo, de acuerdo con lo establecido en el **Decreto 1420 del 24 de julio de 1998** y su correspondiente resolución reglamentaria **Resolución 620 del 23 de septiembre de 2008** expedida por el Instituto Geográfico Agustín Codazzi, por la cual se establecen los procedimientos para los avalúos ordenados dentro del marco de la **Ley 388 de 1997:**

1. Método de comparación o de mercado: Es la técnica valuatoria que busca establecer el valor comercial del bien, a partir del estudio de las ofertas o transacciones recientes, de bienes semejantes y comparables al del objeto de avalúo. Tales ofertas o transacciones deberán ser clasificadas, analizadas e interpretadas para llegar a la estimación del valor comercial.

2. Método de capitalización de rentas o ingresos: Es la técnica valuatoria que busca establecer el valor comercial de un bien, a partir de las rentas o ingresos que se puedan obtener del mismo bien, o inmuebles semejantes y comparables por sus características físicas, de uso y ubicación, trayendo a valor presente la suma de los probables ingresos o rentas generadas en la vida remanente del bien objeto de avalúo, con una tasa de capitalización o interés.

3. Método de costo de reposición: Es el que busca establecer el valor comercial del bien objeto de avalúo a partir de estimar el costo total de la construcción a precios de hoy, un bien semejante al del objeto de avalúo, y restarle la depreciación acumulada. Para la depreciación de las construcciones se deben emplear modelos continuos y no los discontinuos o en escalera. Deberá adoptarse un sistema que tenga en cuenta la edad y el estado de conservación, tal como lo establece Fitto y Corvini.

4-) Método o técnica Residual: Es el que busca establecer el valor comercial del bien, normalmente para el terreno, a partir de estimar el monto total de las ventas de un proyecto de construcción, acorde con la reglamentación urbanística vigente y de conformidad con el mercado del bien final vendible, en el terreno objeto de avalúo. Este método (técnica) debe desarrollarse bajo el principio de mayor y mejor uso.

DECLARACION DE CUMPLIMIENTO

El valuador confirma que: el informe de valuación es confidencial para las partes, hacia quien está dirigido o sus asesores profesionales, para el propósito específico del encargo; no se acepta ninguna responsabilidad ante ninguna tercera parte, y el valuador no acepta ninguna responsabilidad por la utilización inadecuada del informe. Se prohíbe la publicación del informe en todo o en parte, o cualquier referencia al mismo, o a las cifras de valuación contenidas en él, o los nombres y afiliación profesional de los valuadores, sin el consentimiento escrito del Valuador. --- **El profesional que firma** declara que no tiene hoy, ni espera tener en el futuro, interés en la propiedad valorada; ni participación en los usos que se hagan del avalúo, ni con las personas que participen en la operación. Ha inspeccionado el inmueble personalmente y/o su equipo de trabajo con RAA vigente, y la información es la observada; los inconvenientes y limitaciones que pueda tener el bien y su vecindario, están mencionados. Además, se mantendrá un nivel de confidencialidad, acorde a las exigencias de **Los Rosales Constructora Inmobiliaria S.A.S.** --- No es responsabilidad del valuador, el uso de este informe, para un fin distinto al que fue solicitado. --- **La valuación se llevó a cabo conforme a un código de ética** y normas de conducta. El Valuador ha cumplido los requisitos de formación de su profesión. Se adjunta el registro RAA de evaluador en el presente informe. Las descripciones de hechos presentadas en el informe son correctas hasta donde el Valuador alcanza a conocer. Los análisis y resultados solamente se ven restringidos por las hipótesis y condiciones restrictivas que se describen en el informe.

CONDICIONANTES Y SALVEDADES AL AVALÚO

La compañía valuadora así como el valuador no serán responsables de la veracidad de la información urbanística que afecte o haya afectado el inmueble objeto del predio en el momento de la realización del avalúo. El avaluador deberá dejar consignadas las inconsistencias que observe. --- **La compañía valuadora** así como el valuador no serán responsables de la veracidad de la información y ubicación del bien, informada por el solicitante; los antecedentes de propiedad asentados en el presente Avalúo es la contenida en la documentación oficial proporcionada por el solicitante del propio Avalúo y/o propietario del bien a valuar y/o entidad pública o privada solicitante del avalúo, la cual asumimos como correcta y se recibe de buena fe. Entre ella, podemos mencionar la escritura de propiedad o propiedad horizontal, certificado de libertad y tradición, entre otros. --- **El presente Avalúo es de USO exclusivo del(os) solicitante(s)** para el destino o propósito expresado en el mismo, por lo que no podrá ser utilizado para fines distintos. ---- **La presente tasación no constituye un dictamen estructural, de cimentación, de hidrología, de suelos, de sismología,** o de cualquier otra rama de la ingeniería civil o la arquitectura, por lo tanto, no puede ser utilizado para fines relacionados con esas ramas ni se asume responsabilidad por vicios ocultos u otras características del inmueble que no puedan ser apreciadas en una visita normal de inspección física para efectos de tasación. Incluso cuando se aprecien algunas características que puedan constituir anomalías con respecto al estado de conservación normal **-según la vida útil consumida** de un inmueble o a su estructura, el valuador no asume mayor responsabilidad que así indicarlo cuando son detectadas, ya que aunque se presenten estados de conservación malos o ruinosos, es obligación del perito realizar la tasación según los criterios y normas vigentes y aplicables según el propósito del mismo. -- **No se han tenido** en cuenta en la elaboración del presente informe, posibles contingencias o afectaciones de orden jurídico, tales como: Titulación, Modos de Adquisición de Dominio, limitaciones de dominio, Contratos de Tenencia, Demandas Pendientes y en general cualquier asunto de carácter legal. El valor asignado se entiende como valor presente del inmueble tal y como se encontraba al momento de efectuar la visita de inspección. **Por tales motivos, el presente avalúo, no representa en ninguno de los casos un estudio de títulos.** --- Los valores comerciales asignados a los inmuebles, tienen que ver directamente con el área determinada en los documentos públicos suministrados por el interesado y/o áreas susceptibles de legalizar de acuerdo a la normatividad aplicable. --**Vigencia del avalúo: decretos 1420/1998 y 422/2000**, expedidos por el Ministerio de Hacienda y Crédito Público y ministerio de Desarrollo Económico, el presente avalúo tiene una **vigencia de un año**, contado desde la fecha expedición, siempre y cuando las condiciones físicas, intrínsecas, extrínsecas y normativas del inmueble valuado, no sufran cambios significativos, así como tampoco se presenten variaciones representativas del mercado inmobiliario comparable. Por otra parte, el **Decreto 145/2000**, "por medio del cual se establecen las condiciones de los créditos de vivienda individual a largo plazo, el avalúo practicado para tal fin, debe encontrarse dentro de los **seis (6) meses** anteriores al otorgamiento del crédito" --- **FAVORABILIDAD:** La finalidad de un proceso valuatorio, es dar valor, por tal motivo cuando se da un concepto de favorabilidad, este está sujeto al cumplimiento de las políticas exigidas por la entidad a la que se le está dirigiendo el avalúo, la cual establece los requisitos para dar un concepto, de acuerdo a los requerimientos internos de dicha entidad. La favorabilidad es un concepto independiente al valor del avalúo, el cual no se afecta por dicho concepto. NO es responsabilidad del perito y/o de Los Rosales dicho concepto, el cual se aporta de buena fe, es responsabilidad de a quien se dirige el avalúo verificar de acuerdo a sus políticas.

FINAL DEL INFORME AVALÚO LRCAJA-1033710862



PIN de Validación: b7750ac5



<https://www.raa.org.co>



Corporación Autorregulador Nacional de Avaluadores - ANA

NIT: 900796614-2

Entidad Reconocida de Autorregulación mediante la Resolución 20910 de 2016 de la Superintendencia de Industria y Comercio

El señor(a) LUZ MARY BARRETO MORA, identificado(a) con la Cédula de ciudadanía No. 40780871, se encuentra inscrito(a) en el Registro Abierto de Avaluadores, desde el 26 de Mayo de 2018 y se le ha asignado el número de avaluador AVAL-40780871.

Al momento de expedición de este certificado el registro del señor(a) LUZ MARY BARRETO MORA se encuentra **Activo** y se encuentra inscrito en las siguientes categorías y alcances:

Categoría 1 Inmuebles Urbanos

Alcance

- Casas, apartamentos, edificios, oficinas, locales comerciales, terrenos y bodegas situados total o parcialmente en áreas urbanas, lotes no clasificados en la estructura ecológica principal, lotes en suelo de expansión con plan parcial adoptado.

Fecha de inscripción
26 Mayo 2018

Regimen
Regimen de Transición

Fecha de actualización
16 Mar 2022

Regimen
Régimen Académico

Categoría 2 Inmuebles Rurales

Alcance

- Terrenos rurales con o sin construcciones, como viviendas, edificios, establos, galpones, cercas, sistemas de riego, drenaje, vías, adecuación de suelos, pozos, cultivos, plantaciones, lotes en suelo de expansión sin plan parcial adoptado, lotes para el aprovechamiento agropecuario y demás infraestructura de explotación situados totalmente en áreas rurales.

Fecha de inscripción
26 Mayo 2018

Regimen
Regimen de Transición

Fecha de actualización
16 Mar 2022

Regimen
Régimen Académico

Categoría 6 Inmuebles Especiales

Alcance

- Incluye centros comerciales, hoteles, colegios, hospitales, clínicas y avance de obras. Incluye todos los inmuebles que no se clasifiquen dentro de los numerales anteriores.

Fecha de inscripción
26 Mayo 2018

Regimen
Regimen de Transición

Fecha de actualización
16 Mar 2022

Regimen
Régimen Académico



PIN de Validación: b7750ac5



<https://www.raa.org.co>



Categoría 7 Maquinaria Fija, Equipos y Maquinaria Móvil

Alcance

- Equipos eléctricos y mecánicos de uso en la industria, motores, subestaciones de planta, tableros eléctricos, equipos de generación, subestaciones de transmisión y distribución, equipos e infraestructura de transmisión y distribución, maquinaria de construcción, movimiento de tierra, y maquinaria para producción y proceso. Equipos de cómputo: Microcomputadores, impresoras, monitores, módems y otros accesorios de estos equipos, redes, main frames, periféricos especiales y otros equipos accesorios de estos. Equipos de telefonía, electromedicina y radiocomunicación. Transporte Automotor: vehículos de transporte terrestre como automóviles, camperos, camiones, buses, tractores, camiones y remolques, motocicletas, motociclos, mototriciclos, cuatrimotos, bicicletas y similares.

Fecha de inscripción
26 Mayo 2018

Regimen
Regimen de Transición

Fecha de actualización
16 Mar 2022

Regimen
Régimen Académico

Categoría 11 Activos Operacionales y Establecimientos de Comercio

Alcance

- Revalorización de activos, inventarios, materia prima, producto en proceso y producto terminado. Establecimientos de comercio.

Fecha de inscripción
26 Mayo 2018

Regimen
Régimen Académico

Categoría 12 Intangibles

Alcance

- Marcas, patentes, secretos empresariales, derechos autor, nombres comerciales, derechos deportivos, espectro radioeléctrico, fondo de comercio, prima comercial y otros similares.

Fecha de inscripción
26 Mayo 2018

Regimen
Régimen Académico

Categoría 13 Intangibles Especiales

Alcance

- Daño emergente, lucro cesante, daño moral, servidumbres, derechos herenciales y litigiosos y demás derechos de indemnización o cálculos compensatorios y cualquier otro derecho no contemplado en las clases anteriores.

Fecha de inscripción
26 Feb 2020

Regimen
Régimen Académico



PIN de Validación: b7750ac5



<https://www.raa.org.co>



Adicionalmente, ha inscrito las siguientes certificaciones de calidad de personas (Norma ISO 17024) y experiencia:

- Certificación expedida por Registro Nacional de Avaluadores R.N.A, en la categoría Inmuebles Urbanos con el Código URB-1084, vigente desde el 01 de Mayo de 2018 hasta el 31 de Mayo de 2022, inscrito en el Registro Abierto de Avaluadores, en la fecha que se refleja en el anterior cuadro.
- Certificación expedida por Registro Nacional de Avaluadores R.N.A, en la categoría Inmuebles Rurales con el Código RUR-0760, vigente desde el 01 de Mayo de 2018 hasta el 31 de Mayo de 2022, inscrito en el Registro Abierto de Avaluadores, en la fecha que se refleja en el anterior cuadro.
- Certificación expedida por Registro Nacional de Avaluadores R.N.A, en la categoría Inmuebles Especiales con el Código ESP-0261, vigente desde el 01 de Mayo de 2018 hasta el 31 de Mayo de 2022, inscrito en el Registro Abierto de Avaluadores, en la fecha que se refleja en el anterior cuadro.
- Certificación expedida por Registro Nacional de Avaluadores R.N.A, en la categoría Maquinaria Fija, Equipos y Maquinaria Móvil con el Código MYE-0193, vigente desde el 01 de Abril de 2018 hasta el 30 de Abril de 2022, inscrito en el Registro Abierto de Avaluadores, en la fecha que se refleja en el anterior cuadro.

NOTA: LA FECHA DE VIGENCIA DE LOS DOCUMENTOS ACÁ RELACIONADOS, ES INDEPENDIENTE DE LA VIGENCIA DE ESTE CERTIFICADO Y DIFERENTE DE LA VIGENCIA DE INSCRIPCION EN EL RAA

Los datos de contacto del Avaluador son:

Ciudad: FLORENCIA, CAQUETÁ

Dirección: CALLE 16 NO 3 ESTE 42 BARRIO VENTILADOR

Teléfono: 3125688473

Correo Electrónico: luzmarybarreto14@gmail.com

Títulos Académicos, Certificados de Aptitud Ocupacional y otros programas de formación:

Técnico Laboral por Competencias en Auxiliar de avalúos, Perito de Propiedad Raíz, Plantas, Equipos y Sistemas

Catastrales - Instituto Politécnico Internacional

Contador Publico- La Universidad de la Amazonia.

Que revisados los archivos de antecedentes de procesos disciplinarios de la ERA Corporación Autorregulador Nacional de Avaluadores - ANA; no aparece sanción disciplinaria alguna contra el(la) señor(a) LUZ MARY BARRETO MORA, identificado(a) con Cédula de ciudadanía No. 40780871

El(la) señor(a) LUZ MARY BARRETO MORA se encuentra al día con el pago sus derechos de registro, así como con la cuota de autorregulación con Corporación Autorregulador Nacional de Avaluadores - ANA.

Con el fin de que el destinatario pueda verificar este certificado se le asignó el siguiente código de QR, y puede



PIN de Validación: b7750ac5



<https://www.raa.org.co>



escanearlo con un dispositivo móvil u otro dispositivo lector con acceso a internet, descargando previamente una aplicación de digitalización de código QR que son gratuitas. La verificación también puede efectuarse ingresando el PIN directamente en la página de RAA <http://www.raa.org.co>. Cualquier inconsistencia entre la información acá contenida y la que reporte la verificación con el código debe ser inmediatamente reportada a Corporación Autorregulador Nacional de Avaluadores - ANA.



PIN DE VALIDACIÓN

b7750ac5

El presente certificado se expide en la República de Colombia de conformidad con la información que reposa en el Registro Abierto de Avaluadores RAA., a los un (01) días del mes de Marzo del 2024 y tiene vigencia de 30 días calendario, contados a partir de la fecha de expedición.

RAA AVALUO: LRCAJA-1033710862 M.I.: 420-45410

Firma: _____

Alexandra Suarez
Representante Legal



OFICINA DE REGISTRO DE INSTRUMENTOS PUBLICOS DE FLORENCIA
CERTIFICADO DE TRADICION
MATRICULA INMOBILIARIA

Certificado generado con el Pin No: 240223622589893137

Nro Matrícula: 420-45410

Pagina 1 TURNO: 2024-420-1-6336

Impreso el 23 de Febrero de 2024 a las 02:19:07 PM

"ESTE CERTIFICADO REFLEJA LA SITUACION JURIDICA DEL INMUEBLE
HASTA LA FECHA Y HORA DE SU EXPEDICION"

No tiene validez sin la firma del registrador en la ultima página

CIRCULO REGISTRAL: 420 - FLORENCIA DEPTO: CAQUETA MUNICIPIO: FLORENCIA VEREDA: FLORENCIA

FECHA APERTURA: 02-01-1992 RADICACIÓN: 91-6438 CON: ESCRITURA DE: 26-12-1991

CODIGO CATASTRAL: 18001010303850033000 COD CATASTRAL ANT: 01-03-385-33

NUPRE:

ESTADO DEL FOLIO: **ACTIVO**

DESCRIPCION: CABIDA Y LINDEROS

LOS LINDEROS CONSTAN EN LA ESC.#3245 DEL 18.12.91 NOTARIA 1. FCIA (DEC.1711 JULIO 6/84) EXTENSION APROXIMADA: 86.05 METROS CUADRADOS. "CASA DE HABITACION TECHOS DE ZINC,PISOS DE CEMENTO, PAREDES DE BLOQUE, SERVICIOS DE AGUA, LUZ, ALCANTARILLADO."

AREA Y COEFICIENTE

AREA - HECTAREAS: METROS CUADRADOS: CENTIMETROS CUADRADOS:

AREA PRIVADA - METROS CUADRADOS: CENTIMETROS CUADRADOS: / AREA CONSTRUIDA - METROS CUADRADOS: CENTIMETROS: CUADRADOS

COEFICIENTE : %

COMPLEMENTACION:

01.-REGISTRO DEL 18.03.87,ESC.# 620 DEL 13.03.87, NOT.U.FCIA.DONACION DE: DEPARTAMENTO DEL CAQUETA A: MUNICIPIO DE FLORENCIA02.- REGISTRO DEL 26.12.83,ESC.# 3681 DEL 22.12.83,NOT.U.FCIA.VENTA DE: INVERSIONES LA RUEDA E INVERSIONES MEJASI A : DEPARTAMENTO DEL CAQUETA03.-REGISTRO DEL 25.03.81,ESC.# 9797 DEL 31.12.80,NOT.4.BGTA.VENTA 50% DE: INVERSIONES LA RUEDA LTDA A: INVERSIONES MEJASI LTDA.04.-REGISTRO DEL 09.06.75, ESC.# 11150 DEL 31.12.74,NOT.4.BGTA.LIQUIDACION PARCIAL DE: COMPAIA DEL SUR LTDA A: INVERSIONES LA RUEDA LTDA.-

DIRECCION DEL INMUEBLE

Tipo Predio: URBANO

1) CARRERA 9 N. 4-26 B/LA PRIMAVERA

DETERMINACION DEL INMUEBLE:

DESTINACION ECONOMICA:

MATRICULA ABIERTA CON BASE EN LA(s) SIGUIENTE(s) (En caso de integración y otros)

420 - 21416

ANOTACION: Nro 001 Fecha: 26-12-1991 Radicación: 6438

Doc: ESCRITURA 3245 DEL 18-12-1991 NOTARIA 1. DE FLORENCIA

VALOR ACTO: \$17,210

ESPECIFICACION: MODO DE ADQUISICION: 101 VENTA

PERSONAS QUE INTERVIENEN EN EL ACTO (X-Titular de derecho real de dominio,I-Titular de dominio incompleto)

DE: MUNICIPIO DE FLORENCIA CAQUETA

A: BENAVIDES SOLORZANO EFRAIN

X

ANOTACION: Nro 002 Fecha: 26-12-1991 Radicación: 6438

Doc: ESCRITURA 3245 DEL 18-12-1991 NOTARIA 1. DE FLORENCIA

VALOR ACTO: \$



OFICINA DE REGISTRO DE INSTRUMENTOS PUBLICOS DE FLORENCIA
CERTIFICADO DE TRADICION
MATRICULA INMOBILIARIA

Certificado generado con el Pin No: 240223622589893137

Nro Matrícula: 420-45410

Pagina 2 TURNO: 2024-420-1-6336

Impreso el 23 de Febrero de 2024 a las 02:19:07 PM

**"ESTE CERTIFICADO REFLEJA LA SITUACION JURIDICA DEL INMUEBLE
HASTA LA FECHA Y HORA DE SU EXPEDICION"**

No tiene validez sin la firma del registrador en la ultima página

ESPECIFICACION: OTRO: 999 DECLARAC.CONSTRUCC.

PERSONAS QUE INTERVIENEN EN EL ACTO (X-Titular de derecho real de dominio,I-Titular de dominio incompleto)

A: BENAVIDES SOLORZANO EFRAIN

X

ANOTACION: Nro 003 Fecha: 19-06-1992 Radicación: 3602

Doc: ESCRITURA 1716 DEL 19-06-1992 NOTARIA 1. DE FLORENCIA

VALOR ACTO: \$

ESPECIFICACION: GRAVAMEN: 210 HIPOTECA GLOBAL DE 1.GRADO CUANTIA INDETERM

PERSONAS QUE INTERVIENEN EN EL ACTO (X-Titular de derecho real de dominio,I-Titular de dominio incompleto)

DE: BENAVIDES SOLORZANO EFRAIN

X

A: CENTRAL COOPERAT. DE CREDITO Y DESARROLLO SOCIAL LTDA."COOPDESARROLLO

ANOTACION: Nro 004 Fecha: 18-01-1993 Radicación: 0228

Doc: ESCRITURA 86 DEL 16-01-1993 NOTARIA 1. DE FLORENCIA

VALOR ACTO: \$2,000,000

ESPECIFICACION: MODO DE ADQUISICION: 106 DISOL. Y LIQUID. DE LA SOCIEDAD CONYUGAL

PERSONAS QUE INTERVIENEN EN EL ACTO (X-Titular de derecho real de dominio,I-Titular de dominio incompleto)

DE: ARDILA CASTILLO NANCY

CC# 26620459

DE: BENAVIDES SOLORZANO EFRAIN

A: ARDILA CASTILLO NANCY

CC# 26620459 X

ANOTACION: Nro 005 Fecha: 02-03-1993 Radicación: 1303

Doc: OFICIO 183 DEL 25-02-1993 JUZG.2.CIV/MPL DE FLORENCIA

VALOR ACTO: \$

ESPECIFICACION: MEDIDA CAUTELAR: 401 EMBARGO PROCESO EJECUT.

PERSONAS QUE INTERVIENEN EN EL ACTO (X-Titular de derecho real de dominio,I-Titular de dominio incompleto)

DE: MOLINA JIMENEZ HERMES

CC# 17668367

A: ARDILA CASTILLO? NANCY

X

ANOTACION: Nro 006 Fecha: 08-02-1994 Radicación: 0926

Doc: OFICIO 138 DEL 03-02-1994 JDO.1.CIV/MPL DE FLORENCIA

VALOR ACTO: \$

Se cancela anotación No: 5

ESPECIFICACION: OTRO: 999 CANCELACION CONFORME ARTIC: 558 DEL C.P.C.

PERSONAS QUE INTERVIENEN EN EL ACTO (X-Titular de derecho real de dominio,I-Titular de dominio incompleto)

A: ARDILA CASTILLO NANCY

CC# 26620459 X

ANOTACION: Nro 007 Fecha: 08-02-1994 Radicación: 0926

Doc: OFICIO 138 DEL 03-02-1994 JDO.1.CIV/MPL DE FLORENCIA

VALOR ACTO: \$

ESPECIFICACION: MEDIDA CAUTELAR: 402 EMBARGO PROCESO EJECUT. HIPOTECARIO

PERSONAS QUE INTERVIENEN EN EL ACTO (X-Titular de derecho real de dominio,I-Titular de dominio incompleto)



OFICINA DE REGISTRO DE INSTRUMENTOS PUBLICOS DE FLORENCIA
CERTIFICADO DE TRADICION
MATRICULA INMOBILIARIA

Certificado generado con el Pin No: 240223622589893137

Nro Matrícula: 420-45410

Pagina 3 TURNO: 2024-420-1-6336

Impreso el 23 de Febrero de 2024 a las 02:19:07 PM

"ESTE CERTIFICADO REFLEJA LA SITUACION JURIDICA DEL INMUEBLE
HASTA LA FECHA Y HORA DE SU EXPEDICION"

No tiene validez sin la firma del registrador en la ultima página

DE: COOPDESARROLLO

A: ARDILA NANCY

X

ANOTACION: Nro 008 Fecha: 25-09-1996 Radicación: 6626

Doc: OFICIO 005 DEL 11-01-1995 JDO.1.CIVIL.MPL DE FLORENCIA

VALOR ACTO: \$

Se cancela anotación No: 7

ESPECIFICACION: CANCELACION: 791 CANCELACION EMBARGO HIPOTECARIO OFIC.#138 DEL03-02-94

PERSONAS QUE INTERVIENEN EN EL ACTO (X-Titular de derecho real de dominio,I-Titular de dominio incompleto)

DE: BANCO COOPERATIVO DE CREDITO Y DESARROLLO SOCIAL "COOPDESARROLLO"

A: ARDILA NANCY

X

ANOTACION: Nro 009 Fecha: 25-09-1996 Radicación: 6626

Doc: OFICIO 005 DEL 11-01-1995 JDO.1.CIVIL.MPAL DE FLORENCIA

VALOR ACTO: \$

ESPECIFICACION: MEDIDA CAUTELAR: 401 EMBARGO EJECUTIVO

PERSONAS QUE INTERVIENEN EN EL ACTO (X-Titular de derecho real de dominio,I-Titular de dominio incompleto)

DE: MOLINA JIMENEZ HERMES

CC# 17668367

A: ARDILA CASTILLO NANCY

CC# 26620459 X

ANOTACION: Nro 010 Fecha: 01-10-1996 Radicación: 6752

Doc: OFICIO 759 DEL 11-04-1996 JDO 2.CIVIL MPAL DE FLORENCIA

VALOR ACTO: \$

Se cancela anotación No: 9

ESPECIFICACION: CANCELACION: 790 CANCELACION EMBARGO OF. #005 11-01-95

PERSONAS QUE INTERVIENEN EN EL ACTO (X-Titular de derecho real de dominio,I-Titular de dominio incompleto)

DE: MOLINA JIMENEZ HERMES

CC# 17668367

A: ARDILA CASTILLO NANCY

CC# 26620459 X

ANOTACION: Nro 011 Fecha: 21-10-1996 Radicación: 7235

Doc: ESCRITURA 3936 DEL 18-10-1996 NOT. 1. DE FLORENCIA

VALOR ACTO: \$

Se cancela anotación No: 3

ESPECIFICACION: CANCELACION: 650 CANCELACION HIPOTECA ESC. #1716 DE 19-06-92

PERSONAS QUE INTERVIENEN EN EL ACTO (X-Titular de derecho real de dominio,I-Titular de dominio incompleto)

DE: BANCO COOPERATIVO DE CREDITO Y DESARROLLO SOCIAL "COOPDESARROLLO"

A: BENAVIDES SOLORZANO EFRAIN

X

ANOTACION: Nro 012 Fecha: 03-03-1997 Radicación: 1997-1236

Doc: ESCRITURA 512 DEL 03-03-1997 NOTARIA PRIMERA DE FLORENCIA

VALOR ACTO: \$

ESPECIFICACION: GRAVAMEN: 210 HIPOTECA DE CUERPO CIERTO SIN LIMITE DE CUANTIA



OFICINA DE REGISTRO DE INSTRUMENTOS PUBLICOS DE FLORENCIA
CERTIFICADO DE TRADICION
MATRICULA INMOBILIARIA

Certificado generado con el Pin No: 240223622589893137

Nro Matrícula: 420-45410

Pagina 4 TURNO: 2024-420-1-6336

Impreso el 23 de Febrero de 2024 a las 02:19:07 PM

**"ESTE CERTIFICADO REFLEJA LA SITUACION JURIDICA DEL INMUEBLE
HASTA LA FECHA Y HORA DE SU EXPEDICION"**

No tiene validez sin la firma del registrador en la ultima página

PERSONAS QUE INTERVIENEN EN EL ACTO (X-Titular de derecho real de dominio,I-Titular de dominio incompleto)

DE: ARDILA CASTILLO NANCY

CC# 26620459 X

A: BANCO CAFETERO

ANOTACION: Nro 013 Fecha: 15-10-1999 Radicación: 1999-5368

Doc: OFICIO 1076 DEL 04-10-1999 JUZ.SEGUNDO CIVIL DEL CIRCUITO DE FLORENCIA, CAQUETA.

VALOR ACTO: \$

ESPECIFICACION: MEDIDA CAUTELAR: 402 EMBARGO ACCION REAL

PERSONAS QUE INTERVIENEN EN EL ACTO (X-Titular de derecho real de dominio,I-Titular de dominio incompleto)

DE: BANCO CAFETERO "BANCAFE"

NIT# 8600029621

A: ARDILA CASTILLO NANCY

CC# 26620459 X

ANOTACION: Nro 014 Fecha: 26-08-2002 Radicación: 2002-3752

Doc: OFICIO 471 DEL 19-06-2001 JUZGADOSEGUNDO CIVIL\CTO DE FLORENCIA

VALOR ACTO: \$

Se cancela anotación No: 13

ESPECIFICACION: CANCELACION: 791 CANCELACION EMBARGOS CON ACCION REAL OF.#1076\1999

PERSONAS QUE INTERVIENEN EN EL ACTO (X-Titular de derecho real de dominio,I-Titular de dominio incompleto)

DE: BANCO CAFETERO "BANCAFE"

NIT# 8600029621

A: ARDILA CASTILLO NANCY

CC# 26620459 X

ANOTACION: Nro 015 Fecha: 19-01-2004 Radicación: 2004-200

Doc: ESCRITURA 1203 DEL 01-07-2003 NOTARIA 63 DE BOGOTA DC

VALOR ACTO: \$

Se cancela anotación No: 12

ESPECIFICACION: CANCELACION: 650 CANCELACION HIPOTECA CUERPO CIERTO ESC.#512\1997

PERSONAS QUE INTERVIENEN EN EL ACTO (X-Titular de derecho real de dominio,I-Titular de dominio incompleto)

DE: BANCO CAFETERO "BANCAFE"

NIT# 8600029621

A: ARDILA CASTILLO NANCY

CC# 26620459 X

ANOTACION: Nro 016 Fecha: 26-03-2004 Radicación: 2004-1410

Doc: ESCRITURA 373 DEL 25-03-2004 NOTARIA 2 DE FLORENCIA

VALOR ACTO: \$7,000,000

ESPECIFICACION: GRAVAMEN: 210 HIPOTECA DE CUERPO CIERTO ABIERTA DE PRIMER GRADO

PERSONAS QUE INTERVIENEN EN EL ACTO (X-Titular de derecho real de dominio,I-Titular de dominio incompleto)

DE: ARDILA CASTILLO NANCY

CC# 26620459 X

A: VELEZ DIAZ GILBERTO

CC# 96350566

ANOTACION: Nro 017 Fecha: 16-05-2006 Radicación: 2006-2618

Doc: OFICIO 0529 DEL 21-04-2006 JUZGADO 3 CIVIL MUNICIPAL DE FLORENCIA

VALOR ACTO: \$



OFICINA DE REGISTRO DE INSTRUMENTOS PUBLICOS DE FLORENCIA
CERTIFICADO DE TRADICION
MATRICULA INMOBILIARIA

Certificado generado con el Pin No: 240223622589893137

Nro Matrícula: 420-45410

Pagina 5 TURNO: 2024-420-1-6336

Impreso el 23 de Febrero de 2024 a las 02:19:07 PM

**"ESTE CERTIFICADO REFLEJA LA SITUACION JURIDICA DEL INMUEBLE
HASTA LA FECHA Y HORA DE SU EXPEDICION"**

No tiene validez sin la firma del registrador en la ultima página

ESPECIFICACION: MEDIDA CAUTELAR: 0429 EMBARGO EJECUTIVO CON ACCION REAL

PERSONAS QUE INTERVIENEN EN EL ACTO (X-Titular de derecho real de dominio,I-Titular de dominio incompleto)

DE: VELEZ DIAZ GILBERTO

CC# 96350566

A: ARDILA CASTILLO NANCY

CC# 26620459 X

ANOTACION: Nro 018 Fecha: 19-02-2008 Radicación: 2008-420-6-1062

Doc: OFICIO 167 DEL 14-02-2008 JUZGADO TERCERO CIVIL MUNICIPAL DE FLORENCIA VALOR ACTO: \$0

Se cancela anotación No: 17

ESPECIFICACION: CANCELACION: 0841 CANCELACION PROVIDENCIA JUDICIAL CANCELA EMBARGO.OFIC.NO.0529 DE ABRIL 21 DE 2006

PERSONAS QUE INTERVIENEN EN EL ACTO (X-Titular de derecho real de dominio,I-Titular de dominio incompleto)

A: ARDILA CASTILLO NANCY

CC# 26620459 X

ANOTACION: Nro 019 Fecha: 19-02-2008 Radicación: 2008-420-6-1063

Doc: ESCRITURA 462 DEL 18-02-2008 NOTARIA PRIMERA DE FLORENCIA VALOR ACTO: \$0

Se cancela anotación No: 16

ESPECIFICACION: CANCELACION: 0843 CANCELACION POR VOLUNTAD DE LAS PARTES CANCELA HIPOTECA.ESC.NO.373 DE MARZO 25 DE 2004

PERSONAS QUE INTERVIENEN EN EL ACTO (X-Titular de derecho real de dominio,I-Titular de dominio incompleto)

DE: VELEZ DIAZ GILBERTO

CC# 96350566

A: ARDILA CASTILLO NANCY

CC# 26620459 X

ANOTACION: Nro 020 Fecha: 12-07-2021 Radicación: 2021-420-6-4635

Doc: ESCRITURA 1707 DEL 08-07-2021 NOTARIA PRIMERA DE FLORENCIA VALOR ACTO: \$32,000,000

ESPECIFICACION: MODO DE ADQUISICION: 0125 COMPRAVENTA MODALIDAD: (NOVIS)

PERSONAS QUE INTERVIENEN EN EL ACTO (X-Titular de derecho real de dominio,I-Titular de dominio incompleto)

DE: ARDILA CASTILLO NANCY

CC# 26620459

A: MELO RAMIREZ ISMAEL

CC# 4955124 X

NRO TOTAL DE ANOTACIONES: *20*

SALVEDADES: (Información Anterior o Corregida)

Anotación Nro: 0

Nro corrección: 1

Radicación: 2010-420-3-384

Fecha: 14-11-2010

SE ACTUALIZA FICHA CATASTRAL CON LA SUMINISTRADA POR EL I.G.A.C., SEGUN RES. NO. 8589 DE 27-11-2008 PROFERIDA POR LA S.N.R (CONVENIO IGAC-SNR DE 23-09-2008)

* * *

* * *

* * *

* * *



OFICINA DE REGISTRO DE INSTRUMENTOS PUBLICOS DE FLORENCIA
CERTIFICADO DE TRADICION
MATRICULA INMOBILIARIA

Certificado generado con el Pin No: 240223622589893137

Nro Matrícula: 420-45410

Pagina 6 TURNO: 2024-420-1-6336

Impreso el 23 de Febrero de 2024 a las 02:19:07 PM

"ESTE CERTIFICADO REFLEJA LA SITUACION JURIDICA DEL INMUEBLE
HASTA LA FECHA Y HORA DE SU EXPEDICION"

No tiene validez sin la firma del registrador en la ultima página

=====

FIN DE ESTE DOCUMENTO

El interesado debe comunicar al registrador cualquier falla o error en el registro de los documentos

USUARIO: Realtech

TURNO: 2024-420-1-6336

FECHA: 23-02-2024

EXPEDIDO EN: BOGOTA

SUPERINTENDENCIA DE NOTARIADO Y REGISTRO DE LA FE PÚBLICA OFICINA DE REGISTRO DE INSTRUMENTOS PUBLICOS DE FLORENCIA (SNR) SUPERINTENDENCIA DE NOTARIADO Y REGISTRO DE LA FE PÚBLICA OFICINA DE REGISTRO DE INSTRUMENTOS PUBLICOS DE FLORENCIA (SNR)

RENE ALEJANDRO VARGAS LAVERDE
REGISTRADOR PRINCIPAL

SUPERINTENDENCIA DE NOTARIADO Y REGISTRO DE LA FE PÚBLICA OFICINA DE REGISTRO DE INSTRUMENTOS PUBLICOS DE FLORENCIA (SNR) SUPERINTENDENCIA DE NOTARIADO Y REGISTRO DE LA FE PÚBLICA OFICINA DE REGISTRO DE INSTRUMENTOS PUBLICOS DE FLORENCIA (SNR)

SUPERINTENDENCIA
DE NOTARIADO
& REGISTRO
La guarda de la fe pública