



QR validez del avalúo



AVALÚOS - CONSTRUCTORA - INTERVENTORIA
Informe de Valuación de un Inmueble de uso Vivienda Urbano



AVALUO: LRCAJA-7715371

Fecha del avalúo		Fecha de visita	14/02/2024
Dirigido a	Caja Promotora de Vivienda Militar y de Policía		
Dirección	CL 61 SUR NUMERO 97B 55		
Barrio	Las margaritas		
Ciudad	Bogotá D.C.		
Departamento	Cundinamarca		
Propietario	JOHN FREDY AMEZQUITA PERDOMO		

MIEMBROS DE LA LONJA DE BOGOTÁ-Oficina: Cl 151 #18A-34 OF. 505 Bogotá; PBX: 6019159007 Ext. 101
Página web: www.losrosales.com Email: avaluos@losrosales.com
Bogotá D.C.-COLOMBIA



AVALÚOS - CONSTRUCTORA - INTERVENTORIA

Bogotá D.C.,

Señor(es):

Caja Promotora de Vivienda Militar y de Policía

Avalúo solicitado por: DIDIER ESNEIDER AMEZQUITA PERDOMO

Ciudad

Apreciado(s) Señor(es)

Atendiendo su amable solicitud, adjunto a la presente le estamos enviando el informe de Valuación correspondiente al Valor de Mercado del bien inmueble de propiedad de **JOHN FREDY AMEZQUITA PERDOMO** ubicado en la CL 61 SUR NUMERO 97B 55 Las margaritas, de la ciudad de Bogotá D.C..

Para la determinación del valor comercial del inmueble objeto de avalúo, de acuerdo con lo establecido en el Decreto 1420 del 24 de julio de 1998 y su correspondiente resolución reglamentaria Resolución 620 del 23 de septiembre de 2008 expedida por el Instituto Geográfico Agustín Codazzi, por la cual se establecen los procedimientos para los avalúos ordenados dentro del marco de la Ley 388 de 1997.

Según los criterios analizados, nuestro Avalúo arrojó un valor de \$174,024,000.00 pesos m/cte (Ciento setenta y cuatro millones veinticuatro mil).

Atentamente,

Los Rosales Constructora Inmobiliaria S.A.S.

MIEMBROS DE LA LONJA DE BOGOTÁ-Oficina: Cl 151 #18A-34 OF. 505 Bogotá; PBX: 6019159007 Ext. 101
Página web: www.losrosales.com Email: avaluos@losrosales.com
Bogotá D.C.-COLOMBIA

LIQUIDACIÓN

VALOR COMERCIAL

Tipo de Área	Descripción	Área	Unidad	Valor unitario	%	Valor total
Area de Terreno	terreno	33	M2	\$1,860,000.00	35.27%	\$61,380,000.00
Area Construida	PISO 1	24	M2	\$1,490,000.00	20.55%	\$35,760,000.00
Area Construida	PISO 2	25.80	M2	\$1,490,000.00	22.09%	\$38,442,000.00
Area Construida	PISO 3	25.80	M2	\$1,490,000.00	22.09%	\$38,442,000.00
TOTALES					100%	\$174,024,000

Valor en letras
Ciento setenta y cuatro millones veinticuatro mil Pesos Colombianos

Perito actuante

cc. 91.528.506

GERMAN ANDRES SANDOVAL NUÑEZ
RAA Nro: AVAL-91528506
C.C: 91528506

VALORES/TIPO DE AREA.			INFORMACIÓN UVR	
	Terreno	Construcción	Valor UVR	359.7374
Integral	5,273,455	2,301,905	Valor del avalúo en UVR	483,752.87
Proporcional	61,378,265	174,024,000	Valor asegurable	174,024,000
% valor proporcional	35.27	64.73	Tiempo esperado comercialización	12
Calificación garantía	Favorable			
Observación calificación	El inmueble es FAVORABLE para Caja Promotora de Vivienda Militar y de Policía Modelo 8-14			
Observación	<p>General: El inmueble se encuentra ubicado en la ciudad de Bogotá, la dirección fue tomada de los documentos jurídicos suministrados. Cuenta con servicios públicos (agua, energía y gas), contadores instalados y funcionales.</p> <p>Jurídica: La información fue tomada de los documentos jurídicos suministrados. La presente tasación no constituye un estudio de títulos, ni se asume responsabilidad por vicios ocultos u otras características del inmueble.</p> <p>Garaje: No goza de garaje, Se encuentra sobre vía peatonal.</p> <p>Entorno: El predio goza de acceso parqueadero área común asignado mediante sorteo de la administración de la copropiedad.</p>			

Estructura: Vecindario con buen amueblamiento urbano, vías pavimentadas en concreto flexible y vías peatonales en concreto, en buen estado, sin impacto ambiental negativo evidente en el momento de la visita. Estructura en aparente buen estado de conservación en el momento de la visita, no se observa grietas o fallas a simple vista. La presente tasación no constituye un dictamen estructural, de cimentación o de cualquier otra rama de la ingeniería civil o la arquitectura, por lo tanto, no puede ser utilizado para fines relacionados con esas ramas; ni se asume responsabilidad por vicios ocultos u otras características del inmueble que no puedan ser apreciadas en una visita normal de inspección física.

Dependencia: Casa. Consta de: sala: 1, Comedor: 1, Cocina: Sencilla, Baño social: 2, Patio interior: 1, Habitaciones: 4, Zona ropas: 1, Ventilación: Bueno, Iluminación: Bueno

Acabados: Con acabados de calidad y en buen estado acorde a su ubicación y estrato socioeconómico. El predio cuenta con buena iluminación y ventilación, con distribución agradable y funcional; cuenta con todos los requisitos necesarios para su habitabilidad.

-NOTA DE LIQUIDACIÓN:
Área de terreno: Se liquidó en el presente informe, área de terreno registrada en documentos jurídicos.
Área construida: Se liquida el presente informe, con el criterio de la normatividad actual y vigente municipal, la cual sería el marco de referencia en el momento de legalización de áreas construidas, ya que no se aporta, ni se registra en escritura o certificado dichas áreas. Se registra en inspección: 90 m² aproximados, válidos por norma: 75.6 m², existe una diferencia de 14.4 m² los cuales corresponden aproximadamente 21'456.000. PARA UN TOTAL DE 195'480.000 DE PESOS. El avalúo es susceptible a cambios de valor si se suministra documentos donde se legalice el área total construida.

GENERAL

Código	LRCAJA-7715371	Propósito	Modelo 8-14	Tipo avalúo	valor comercial
---------------	----------------	------------------	-------------	--------------------	-----------------

Datos del dirigido a:

Dirigido A	Caja Promotora de Vivienda Militar y de Policía				
Tipo identificación	NIT.	Documento	NIT 860021967-7	Email	

Datos del solicitante:

Solicitante	DIDIER ESNEIDER AMEZQUITA PERDOMO				
Tipo identificación	C.C.	Documento	7715371	Teléfono	3118790986
Email	didier0109@hotmail.com				

Datos del propietario:

Propietario	JOHN FREDY AMEZQUITA PERDOMO				
Tipo identificación	C.C.	Documento	7718736	Ocupante	Arrendatario

Datos del inmueble objeto de avalúo:

Dirección	CL 61 SUR NUMERO 97B 55				
Conjunto	NO APLICA				
Ciudad	Bogotá D.C.	Departamento	Cundinamarca	Estrato	2
Sector	Urbano	Barrio	Las margaritas	Ubicación	Terreno – Construcción
Tipo Inmueble	Casa	Tipo subsidio	VIS vivienda de interes Social	Sometido a PH	No
Observación	<p>El inmueble se encuentra ubicado en la ciudad de Bogotá, la dirección fue tomada de los documentos jurídicos suministrados.</p> <p>Cuenta con servicios públicos (agua, energía y gas), contadores instalados y funcionales.</p>				

CARACTERISTICAS GENERALES

Uso actual	Vivienda	Piso inmueble	3		
Clase inmueble	Unifamiliar	Otro		Método evaluación	METODO MERCADO Y REPOSICION
Justificación de Metodología	<p>Para la determinación del valor comercial del inmueble objeto de avalúo, de acuerdo con lo establecido en el Decreto 1420 del 24 de julio de 1998 y su correspondiente resolución reglamentaria Resolución 620 del 23 de septiembre de 2008 expedida por el Instituto Geográfico Agustín Codazzi, por la cual se establecen los procedimientos para los avalúos ordenados dentro del marco de la Ley 388 de 1997; se utiliza el siguiente (s) método(s):</p> <p>MÉTODO DE COMPARACIÓN O DE MERCADO: Es la técnica valuatoria que busca establecer el valor comercial del bien, a partir del estudio de las ofertas o transacciones recientes, de bienes semejantes y comparables al del objeto de avalúo. Tales ofertas o transacciones deberán ser clasificadas, analizadas e interpretadas para llegar a la estimación del valor comercial.</p> <p>MÉTODO DE COSTO DE REPOSICIÓN: Es el que busca establecer el valor comercial del bien objeto de avalúo a partir de estimar el costo total de la construcción a precios de hoy, un bien semejante al del objeto de avalúo, y restarle la depreciación acumulada. Para la depreciación de las construcciones se deben emplear modelos continuos y no los discontinuos o en escalera. Deberá adoptarse un sistema que tenga en cuenta la edad y el estado de conservación, tal como lo establece Fitto y Corvini.</p>				
ÁREAS JURÍDICAS			UND	VALOR	
AREA DE TERRENO			M2	33	
AREA CONSTRUIDA			M2	75.60	
ÁREAS CATASTRAL			UND	VALOR	
AREA DE TERRENO			M2	33	
AREA CONSTRUIDA			M2	75.60	
AVALUO CATASTRAL 2022			PESOS	65.776,000	
ÁREAS MEDIDAS EN VISITA			UND	VALOR	
AREA DE TERRENO			M2	33	
AREA PISO 1			M2	30	
AREA PISO 2			M2	30	
AREA PISO 3			M2	30	
Total construccion			M2	90	
ÁREAS VALORADAS			UND	VALOR	
AREA DE TERRENO			M2	33	
AREA PISO 1			M2	24	
AREA PISO 2			M2	25.8	
AREA PISO 3			M2	25.8	
Total construccion			M2	75.60	
ÁREAS POR NORMA				VALOR	
Indice ocupación				0	
Indice construcción				0	
Forma Geometrica	RECTANGULAR	Frente	3		
Fondo	11	Relación frente fondo	1:0.27		
Perspectivas de valoración	De acuerdo a las condiciones del sector y a la dinámica de mercado del mismo, se consideran perspectivas de valoración medias				

Actualidad edificadora	No se observó actividad edificadora en su entorno inmediato.
Comportamiento Oferta y Demanda	Del análisis del segmento del mercado relativo a los inmuebles comparables con el que se valora se deduce que la oferta en la zona es media, y se considera que la demanda es media.

REGLAMENTACION URBANISTICA

Acuerdo Decreto	Decreto 555 de 2021 de la Ciudad de Bogotá
Area Del Lote	33
Forma Del Lote	Rectangular
Topografia	plana
# Unidades Predios(Predios subdivididos físicamente)	1
Clasificacion Del Suelo	Urbano
Uso Principal Norma	Residencial
Uso Compatible Norma	comercio local de bajo impacto
Uso Condicionado Norma	servicios
Uso Prohibido Norma	industrial
Tratamiento	CONSOLIDACION
Actuaciones Estrategicas	Área de Actividad de Proximidad - AAP - Receptora de soportes urbanos
Antejardin	4 metros
Aislamiento Posterior	continuo
Aislamiento Lateral	CONTINUO
Altura Permitida	4 pisos
Amenaza Riesgo Inundacion	NO
Amenaza Riesgo Movimiento en masa	NO
Suelos De Proteccion	NO
Observaciones Reglamentación urbanística:	Decreto 555 del 29 de diciembre de 2021 de Bogotá mediante el cual se implementa el plan de ordenamiento territorial.

CRUCE CARTOGRÁFICO

Consulta catastral



INFORMACIÓN JURÍDICA

ESCRITURAS

Nro. escritura	Tipo	Fecha	Notaria	Ciudad
2644	EscrituraDePropiedad	16/08/2016	PRIMERA	Yopal

MATRÍCULAS

Nro. Matrícula	Fecha	Chip	Cédula catastral	Detalle
50S-40390131	08/02/2024	AAA0173FWDM		Casa

Observación

La información fue tomada de los documentos jurídicos suministrados.
La presente tasación no constituye un estudio de títulos, ni se asume responsabilidad por vicios ocultos u otras características del inmueble.

GARAJES Y DEPOSITOS

Observación

No goza de garaje, Se encuentra sobre vía peatonal.

DEL ENTORNO

SERVICIOS PÚBLICOS			AMOBILAMIENTO URBANO		
	Sector	Inmueble		Sector	
Energía	SI	SI	Alumbrado	SI	
Acueducto	SI	SI	Arborizacion	SI	
Alcantarillado	SI	SI	Alamedas	SI	
Gas	SI	SI	Ciclo rutas	SI	
CARACTERISTICAS					
Uso predominante	Residencial	Área de actividad	Residencial.	Demanda / Interés	Media
Estrato	2	Barrio legal	Si	Topografia	
Transporte	Bueno	Condiciones de salubridad	Bueno		

EQUIPAMIENTO			VIAS, ANDENES Y SARDINELES		
	Nivel	Nivel Distancia		Sector	Conservación
Zonas recreativas	Bueno	100-200	Andenes	SI	Bueno
Áreas verdes	Bueno	0-100	Sardineles	SI	Bueno
Estacionamiento	Bueno	100-200	Vías pavimentadas	SI	Bueno
Asistencial	Bueno	mas de 500	Tipo de vía	via en concreto peatonal con jardineras.	
Escolar	Bueno	mas de 500			
Comercial	Bueno	100-200			
IMPACTO AMBIENTAL					
Aire	NO	Basura	NO	Inseguridad	NO
Ruido	NO	Aguas	NO	Otro	NO
Observación:	El predio goza de acceso parqueadero área común asignado mediante sorteo de la administración de la copropiedad.				

ESTRUCTURA					
Estado de la conservación	Bueno	Estructura	Tradicional	Estructura reforzada	SI
Material construcción	Ladrillo	Tipo estructura	Mampostería Confinada		
Daños por Sismos	NO	Ajustes sismos resistentes	SI	Cubierta	teja de fibrocemento
Fachada	ladrillo a la vista	Ancho fachada	0-3 metros	Irregularidad planta	No
Irregularidad altura	No	Tipología vivienda	Casa Continua	Otro tipología vivienda	
Año construcción	2002	Edad Inmueble	22 años	Vida útil	100 años
Estado construcción	Usada	%Avance	100%		
Licencia construcción	No disponible				
Observación	<p>Vecindario con buen amueblamiento urbano, vías pavimentadas en concreto flexible y vías peatonales en concreto, en buen estado, sin impacto ambiental negativo evidente en el momento de la visita</p> <p>Estructura en aparente buen estado de conservación en el momento de la visita, no se observa grietas o fallas a simple vista. La presente tasación no constituye un dictamen estructural, de cimentación o de cualquier otra rama de la ingeniería civil o la arquitectura, por lo tanto, no puede ser utilizado para fines relacionados con esas ramas; ni se asume responsabilidad por vicios ocultos u otras características del inmueble que no puedan ser apreciadas en una visita normal de inspección física.</p>				

DEPENDENCIAS					
INFORMACIÓN DEPENDENCIAS					
Sala	1	Comedor	1	Cocina	Sencilla
Baños Sociales	2	Patio interior	1	Habitaciones	4
Closet	0	Baños privados	0	Estar	0

Bodega	0	Estudio	0	Cuarto servicio	0
Baños servicio	0	Zona ropas	1	Local	0
Balcón	0	Jardín	0	Zona verde	0
Oficina	0	Ventilación	Bueno	Iluminación	Bueno
Observación	Casa. Consta de: sala: 1, Comedor: 1, Cocina: Sencilla, Baño social: 2, Patio interior: 1, Habitaciones: 4, Zona ropas: 1, Ventilación: Bueno, Iluminación: Bueno				

ACABADOS

	Sala	Comedor	Cocina	Baño	Piso	Techo	Muro	Carpintería
Calidad	Normal	Normal	Normal	Normal	Normal	Normal	Normal	Normal
Estado	Bueno.	Bueno.	Bueno.	Bueno.	Bueno.	Bueno.	Bueno.	Bueno.
Observación	Con acabados de calidad y en buen estado acorde a su ubicación y estrato socioeconómico. El predio cuenta con buena iluminación y ventilación, con distribución agradable y funcional; cuenta con todos los requisitos necesarios para su habitabilidad.							

UBICACIÓN GEOGRÁFICA

Dirección: CL 61 SUR NUMERO 97B 55 | Las margaritas | Bogotá D.C. | Cundinamarca

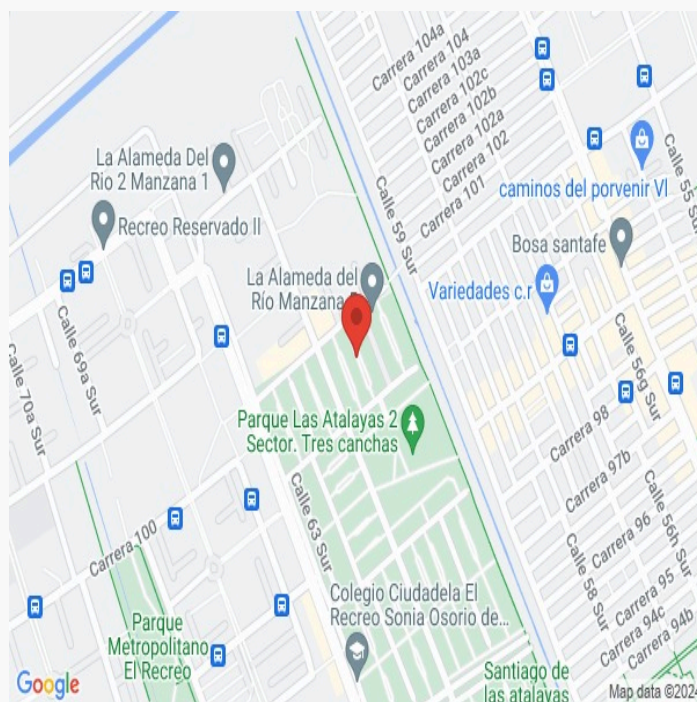
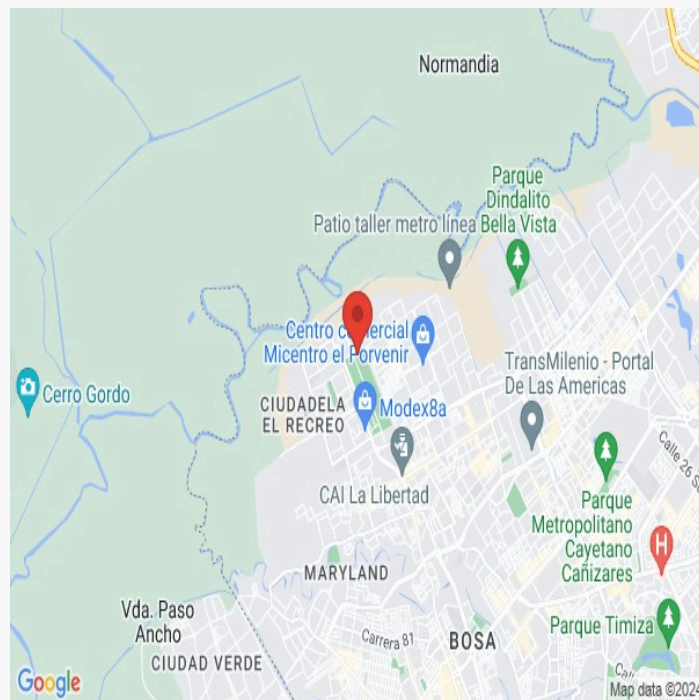

LATITUD

MAGNA SIRGAS: 4.635389

GEOGRAFICAS : 4° 38' 7.3998''

LONGITUD

MAGNA SIRGAS: -74.196898

GEOGRAFICAS : 74° 11' 48.8328''

MERCADO

#	DIRECCION	VALOR VENTA	NEG	VALOR DEPURADO	TELEFONO	TERRENO M2	TAMANO CONSTRUCCI ON M2	VALOR CONSTRUCCION M2	VALOR CONSTRUCCION
1	LAS MARGARITAS	\$166,000,000	0.95	\$157,700,000	3152495345	33	66	\$1,484,407	\$97,970,862
2	LAS MARGARITAS	\$165,000,000	0.95	\$156,750,000	3102854334	33	66	\$1,484,407	\$97,970,862
3	LAS MARGARITAS	\$185,000,000	0.95	\$175,750,000	3167387721	33	75	\$1,484,407	\$111,330,525
4	LAS MARGARITAS	\$193,000,000	0.85	\$164,050,000	3223033779	33	66	\$1,484,407	\$97,970,862
Del inmueble						33	75.60		

#	TOTAL SIN CONSTRUCCION	TERRENO M2	FACTOR TAMANO	FACTOR UBICACION	FACTOR HOMOLOGADO	RESULTADOS
1	\$59,729,138	\$1,809,974	1.0	1.0	1.00	\$1,809,974
2	\$58,779,138	\$1,781,186	1.0	1.0	1.00	\$1,781,186
3	\$64,419,475	\$1,952,105	0.95	1.0	0.95	\$1,854,500
4	\$66,079,138	\$2,002,398	1.0	1.0	1.00	\$2,002,398
					PROMEDIO	\$1,862,014.51
					DESV. STANDAR	\$98,328.53
					COEF. VARIACION	5.28%

TERRENO	ADOPTADOM2	\$1,860,000.00	AREA	33	TOTAL	\$61,380,000.00
CONSTRUCCION	ADOPTADOM2	\$1,490,000.00	AREA	75.60	TOTAL	\$112,644,000.00
VALOR TOTAL	\$174,024,000.00					

Observaciones:
El inmueble fue comparado con predios similares en área y acabados, se aplico factor de altura y negociación.

Enlaces:
1-<https://www.fincaraiz.com.co/inmueble/casa-en-venta/santa-fe-de-bosa/bogota/10505431> 2-<https://www.fincaraiz.com.co/inmueble/casa-en-venta/santa-fe-de-bosa/bogota/10333876> 3-<https://www.fincaraiz.com.co/inmueble/casa-en-venta/bosa-atallayas/bogota/70632629> 4-<https://www.fincaraiz.com.co/inmueble/casa-en-venta/bosa-atallayas/bogota/10547746>

REPOSICION

Depreciación Fitto y Corvini

Area construida total	
Area construida vendible	
Valor M2 construido	\$2,012,483
Valor reposición M2	\$0
Valor reposición presupuesto M2	\$2,012,483
Fuente	CONSTRUDATA REVISTA 209
Factor ajuste %	%
Valor reposición M2 ajustado	\$2,012,483
Calificación estado conservación	1.5
Vida útil	100
VetusTez	38
Edad en % de vida útil	38 %
Fito y corvin %	26.24 %
Valor reposición depreciado	\$1,484,407
Valor adoptado depreciado	\$
Valor total	\$0

PLANO DE DISTRIBUCIÓN

Plano

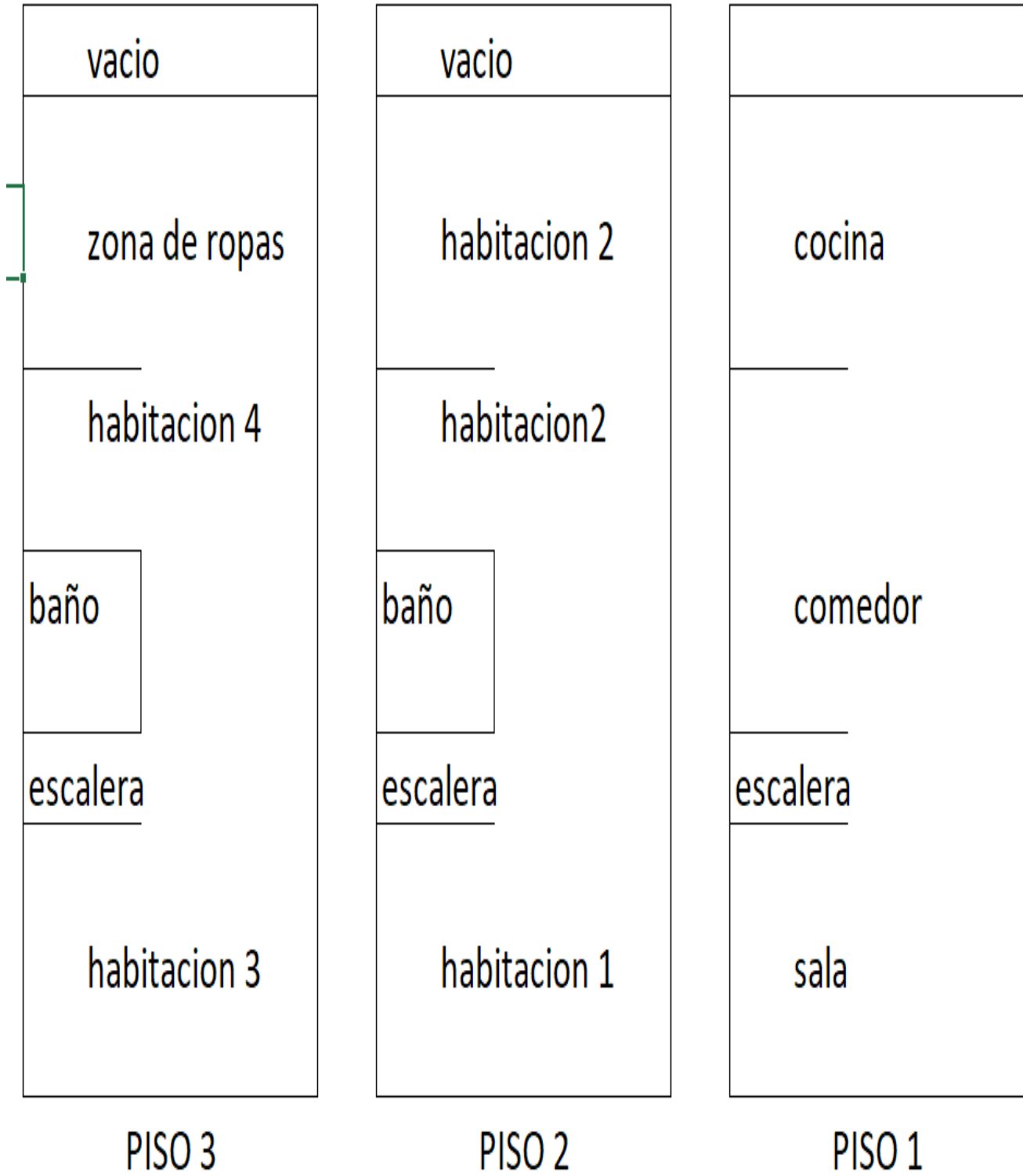

FOTOS General

Foto Selfie



Foto Selfie



Via frente al inmueble



Entorno



Entorno



Contador de Energia



Contador de Agua



Contador de Gas



FOTOS General

Fachada del Inmueble



Nomenclatura



Puerta de entrada



Sala



Sala



Comedor



Cocina



Cocina



FOTOS General

Zona de Ropas



Zona de Ropas



Zona de Ropas



Zona de Ropas



Escalera del inmueble



Escalera del inmueble



Hab. 1 o Habitación Principal

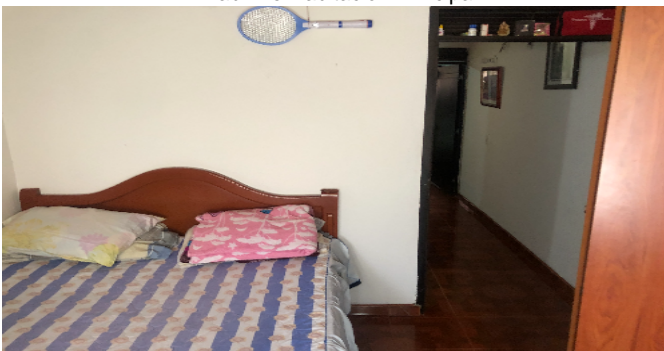

Hab. 1 o Habitación Principal



FOTOS General

Habitación 2



Habitación 2



Habitación 2



Habitación 2



Habitación 3



Habitación 3



Habitación 3



Habitación 3



FOTOS General

Habitación 4



Habitación 4



Baño Social 1



Baño Social 2



Baño Social 2



Detalle de acabados



CONSIDERACIONES FINALES PARA EL INFORME DE AVALÚO

VOCABULARIO: PRECIO: Es un término que se utiliza para la cuantía que se solicita, ofrece o paga por un bien o servicio. El precio de venta es un hecho histórico. **COSTO:** es el precio pagado por los bienes y servicios o la cantidad exigida para crear o producir el bien o el servicio. **MERCADO:** un mercado es el entorno en el que se comercializan bienes y servicios entre compradores y vendedores a través de un mecanismo de precios. --- **AVALÚO:** Es el estudio o proceso mediante el cual se estima y documenta el valor de un bien o bien inmueble, servicio, actividad, cosa u objeto, de acuerdo a la apreciación personal expresada por un profesional que cuenta con los conocimientos técnicos, aplique normas y procedimientos generalmente aceptados en esta especialidad. --- **VALOR COMERCIAL:** Es el precio más probable en que se podría comercializar un bien, en las circunstancias prevalecientes a la fecha del avalúo, en un plazo razonable de exposición, en una transacción llevada a cabo entre un oferente y un demandante libre de presiones, bien informados.

ABREVIACIONES: Apartamento: APTO ó AP --- **TORRE:** TO --- **LOTE:** LO --- **CASA:** CS o CA --- **AVENIDA:** AV --- **CALLE:** CL --- **CARRERA:** CRA ó KR--- **Diagonal:** Diag. --- **Conjunto:** CJ --- **Edificio:** ED --- **Residencial:** Res --- **Etapas:** ET --- **SIN Estrato:** SE---**Matrícula inmobiliaria:** M.I.--- **Certificado de libertad y tradición:** CLT---- **SIN INFORMACIÓN:** S/I

----- **METODOLOGÍA:** Para la determinación del valor comercial del inmueble objeto de avalúo, de acuerdo con lo establecido en el **Decreto 1420 del 24 de julio de 1998** y su correspondiente resolución reglamentaria **Resolución 620 del 23 de septiembre de 2008** expedida por el Instituto Geográfico Agustín Codazzi, por la cual se establecen los procedimientos para los avalúos ordenados dentro del marco de la **Ley 388 de 1997:**

1. Método de comparación o de mercado: Es la técnica valuatoria que busca establecer el valor comercial del bien, a partir del estudio de las ofertas o transacciones recientes, de bienes semejantes y comparables al del objeto de avalúo. Tales ofertas o transacciones deberán ser clasificadas, analizadas e interpretadas para llegar a la estimación del valor comercial.

2. Método de capitalización de rentas o ingresos: Es la técnica valuatoria que busca establecer el valor comercial de un bien, a partir de las rentas o ingresos que se puedan obtener del mismo bien, o inmuebles semejantes y comparables por sus características físicas, de uso y ubicación, trayendo a valor presente la suma de los probables ingresos o rentas generadas en la vida remanente del bien objeto de avalúo, con una tasa de capitalización o interés.

3. Método de costo de reposición: Es el que busca establecer el valor comercial del bien objeto de avalúo a partir de estimar el costo total de la construcción a precios de hoy, un bien semejante al del objeto de avalúo, y restarle la depreciación acumulada. Para la depreciación de las construcciones se deben emplear modelos continuos y no los discontinuos o en escalera. Deberá adoptarse un sistema que tenga en cuenta la edad y el estado de conservación, tal como lo establece Fitto y Corvini.

4-) Método o técnica Residual: Es el que busca establecer el valor comercial del bien, normalmente para el terreno, a partir de estimar el monto total de las ventas de un proyecto de construcción, acorde con la reglamentación urbanística vigente y de conformidad con el mercado del bien final vendible, en el terreno objeto de avalúo. Este método (técnica) debe desarrollarse bajo el principio de mayor y mejor uso.

DECLARACION DE CUMPLIMIENTO

El valuador confirma que: el informe de valuación es confidencial para las partes, hacia quien está dirigido o sus asesores profesionales, para el propósito específico del encargo; no se acepta ninguna responsabilidad ante ninguna tercera parte, y el valuador no acepta ninguna responsabilidad por la utilización inadecuada del informe. Se prohíbe la publicación del informe en todo o en parte, o cualquier referencia al mismo, o a las cifras de valuación contenidas en él, o los nombres y afiliación profesional de los valuadores, sin el consentimiento escrito del Valuador. ---- **El profesional que firma** declara que no tiene hoy, ni espera tener en el futuro, interés en la propiedad valorada; ni participación en los usos que se hagan del avalúo, ni con las personas que participen en la operación. Ha inspeccionado el inmueble personalmente y/o su equipo de trabajo con RAA vigente, y la información es la observada; los inconvenientes y limitaciones que pueda tener el bien y su

vecindario, están mencionados. Además, se mantendrá un nivel de confidencialidad, acorde a las exigencias de **Los Rosales Constructora Inmobiliaria S.A.S.** ---No es responsabilidad del valuador, el uso de este informe, para un fin distinto al que fue solicitado. --- **La valuación se llevó a cabo conforme a un código de ética** y normas de conducta. El Valuador ha cumplido los requisitos de formación de su profesión. Se adjunta el registro RAA de evaluador en el presente informe. Las descripciones de hechos presentadas en el informe son correctas hasta donde el Valuador alcanza a conocer. Los análisis y resultados solamente se ven restringidos por las hipótesis y condiciones restrictivas que se describen en el informe.

CONDICIONANTES Y SALVEDADE AL AVALÚO

La compañía valuadora así como el valuador no serán responsables de la veracidad de la información urbanística que afecte o haya afectado el inmueble objeto del predio en el momento de la realización del avalúo. El evaluador deberá dejar consignadas las inconsistencias que observe. --- **La compañía valuadora** así como el valuador no serán responsables de la veracidad de la información y ubicación del bien, informada por el solicitante; los antecedentes de propiedad asentados en el presente Avalúo es la contenida en la documentación oficial proporcionada por el solicitante del propio Avalúo y/o propietario del bien a valorar y/o entidad pública o privada solicitante del avalúo, la cual asumimos como correcta y se recibe de buena fe. Entre ella, podemos mencionar la escritura de propiedad o propiedad horizontal, certificado de libertad y tradición, entre otros. --- **El presente Avalúo es de USO exclusivo del(os) solicitante(s)** para el destino o propósito expresado en el mismo, por lo que no podrá ser utilizado para fines distintos. --- **La presente tasación no constituye un dictamen estructural, de cimentación, de hidrología, de suelos, de sismología,** o de cualquier otra rama de la ingeniería civil o la arquitectura, por lo tanto, no puede ser utilizado para fines relacionados con esas ramas ni se asume responsabilidad por vicios ocultos u otras características del inmueble que no puedan ser apreciadas en una visita normal de inspección física para efectos de tasación. Incluso cuando se aprecien algunas características que puedan constituir anomalías con respecto al estado de conservación normal -**según la vida útil consumida** de un inmueble o a su estructura, el valuador no asume mayor responsabilidad que así indicarlo cuando son detectadas, ya que aunque se presenten estados de conservación malos o ruinosos, es obligación del perito realizar la tasación según los criterios y normas vigentes y aplicables según el propósito del mismo. -- **No se han tenido** en cuenta en la elaboración del presente informe, posibles contingencias o afectaciones de orden jurídico, tales como: Titulación, Modos de Adquisición de Dominio, limitaciones de dominio, Contratos de Tenencia, Demandas Pendientes y en general cualquier asunto de carácter legal. El valor asignado se entiende como valor presente del inmueble tal y como se encontraba al momento de efectuar la visita de inspección. **Por tales motivos, el presente avalúo, no representa en ninguno de los casos un estudio de títulos.** --- Los valores comerciales asignados a los inmuebles, tienen que ver directamente con el área determinada en los documentos públicos suministrados por el interesado y/o áreas susceptibles de legalizar de acuerdo a la normatividad aplicable. --**Vigencia del avalúo: decretos 1420/1998 y 422/2000**, expedidos por el Ministerio de Hacienda y Crédito Público y ministerio de Desarrollo Económico, el presente avalúo tiene una **vigencia de un año**, contado desde la fecha expedición, siempre y cuando las condiciones físicas, intrínsecas, extrínsecas y normativas del inmueble valuado, no sufran cambios significativos, así como tampoco se presenten variaciones representativas del mercado inmobiliario comparable. Por otra parte, el **Decreto 145/2000**, "por medio del cual se establecen las condiciones de los créditos de vivienda individual a largo plazo, el avalúo practicado para tal fin, debe encontrarse dentro de los **seis (6) meses** anteriores al otorgamiento del crédito" --- **FAVORABILIDAD:** La finalidad de un proceso valuatorio, es dar valor, por tal motivo cuando se da un concepto de favorabilidad, este está sujeto al cumplimiento de las políticas exigidas por la entidad a la que se le está dirigiendo el avalúo, la cual establece los requisitos para dar un concepto, de acuerdo a los requerimientos internos de dicha entidad. La favorabilidad es un concepto independiente al valor del avalúo, el cual no se afecta por dicho concepto. NO es responsabilidad del perito y/o de Los Rosales dicho concepto, el cual se aporta de buena fe, es responsabilidad de a quien se dirige el avalúo verificar de acuerdo a sus políticas.

FINAL DEL INFORME AVALÚO LRCAJA-7715371



PIN de Validación: af340aa4



Corporación Autorregulador Nacional de Avaluadores - ANA
NIT: 900796614-2

Entidad Reconocida de Autorregulación mediante la Resolución 20910 de 2016 de la Superintendencia de Industria y Comercio

El señor(a) GERMAN ANDRES SANDOVAL NUÑEZ, identificado(a) con la Cédula de ciudadanía No. 91528506, se encuentra inscrito(a) en el Registro Abierto de Avaluadores, desde el 26 de Abril de 2018 y se le ha asignado el número de avaluador AVAL-91528506.

Al momento de expedición de este certificado el registro del señor(a) GERMAN ANDRES SANDOVAL NUÑEZ se encuentra actualizado y se encuentra inscrito en las siguientes categorías y alcances:

Categoría 1 Inmuebles Urbanos

Alcance

- Casas, apartamentos, edificios, oficinas, locales comerciales, terrenos y bodegas situados total o parcialmente en áreas urbanas, lotes no clasificados en la estructura ecológica principal, lotes en suelo de expansión con plan parcial adoptado.

Fecha de inscripción
26 Abr 2019

Regimen
Regimen de Transición

Fecha de actualización
12 Oct 2020

Regimen
Régimen Académico

Categoría 2 Inmuebles Rurales

Alcance

- Terrenos rurales con o sin construcciones, como viviendas, edificios, establos, galpones, cercas, sistemas de riego, drenaje, vías, adecuación de suelos, pozos, cultivos, plantaciones, lotes en suelo de expansión sin plan parcial adoptado, lotes para el aprovechamiento agropecuario y demás infraestructura de explotación situados totalmente en áreas rurales.

Fecha de inscripción
26 Abr 2019

Regimen
Regimen de Transición

Fecha de actualización
12 Oct 2020

Regimen
Régimen Académico

Categoría 3 Recursos Naturales y Suelos de Protección

Alcance

- Bienes ambientales, minas, yacimientos y explotaciones minerales. Lotes incluidos en la estructura ecológica principal, lotes definidos o contemplados en el Código de recursos Naturales Renovables y daños ambientales.

Fecha de inscripción
15 Oct 2020

Regimen
Régimen Académico

Página 1 de 5



PIN de Validación: af340aa4



Categoría 4 Obras de Infraestructura

Alcance

- Estructuras especiales para proceso, puentes, túneles, acueductos y conducciones, presas, aeropuertos, muelles y demás construcciones civiles de infraestructura similar.

Fecha de inscripción
15 Oct 2020

Regimen
Régimen Académico

Categoría 5 Edificaciones de conservación Arqueológica y Monumentos Históricos

Alcance

- Edificaciones de conservación arquitectónica y monumentos históricos.

Fecha de inscripción
15 Oct 2020

Regimen
Régimen Académico

Categoría 6 Inmuebles Especiales

Alcance

- Incluye centros comerciales, hoteles, colegios, hospitales, clínicas y avance de obras. Incluye todos los inmuebles que no se clasifiquen dentro de los numerales anteriores.

Fecha de inscripción
15 Oct 2020

Regimen
Régimen Académico

Categoría 7 Maquinaria Fija, Equipos y Maquinaria Móvil

Alcance

- Equipos eléctricos y mecánicos de uso en la industria, motores, subestaciones de planta, tableros eléctricos, equipos de generación, subestaciones de transmisión y distribución, equipos e infraestructura de transmisión y distribución, maquinaria de construcción, movimiento de tierra, y maquinaria para producción y proceso. Equipos de cómputo: Microcomputadores, impresoras, monitores, módems y otros accesorios de estos equipos, redes, main frames, periféricos especiales y otros equipos accesorios de estos. Equipos de telefonía, electromedicina y radiocomunicación. Transporte Automotor: vehículos de transporte terrestre como automóviles, camperos, camiones, buses, tractores, camiones y remolques, motocicletas, motociclos, mototriciclos, cuatrimotos, bicicletas y similares.

Fecha de inscripción
26 Abr 2019

Regimen
Régimen de Transición

Fecha de actualización
12 Oct 2020

Regimen
Régimen Académico



PIN de Validación: af340aa4



Categoría 8 Maquinaria y Equipos Especiales

Alcance

- Naves, aeronaves, trenes, locomotoras, vagones, teleféricos y cualquier medio de transporte diferente del automotor descrito en la clase anterior.

Fecha de inscripción
15 Oct 2020

Regimen
Régimen Académico

Categoría 9 Obras de Arte, Orfebrería, Patrimoniales y Similares

Alcance

- Arte, joyas, orfebrería, artesanías, muebles con valor histórico, cultural, arqueológico, paleontológico y similares.

Fecha de inscripción
15 Oct 2020

Regimen
Régimen Académico

Categoría 10 Semovientes y Animales

Alcance

- Semovientes, animales y muebles no clasificados en otra especialidad.

Fecha de inscripción
15 Oct 2020

Regimen
Régimen Académico

Categoría 11 Activos Operacionales y Establecimientos de Comercio

Alcance

- Revalorización de activos, inventarios, materia prima, producto en proceso y producto terminado. Establecimientos de comercio.

Fecha de inscripción
15 Oct 2020

Regimen
Régimen Académico

Categoría 12 Intangibles

Alcance

- Marcas, patentes, secretos empresariales, derechos autor, nombres comerciales, derechos deportivos, espectro radioeléctrico, fondo de comercio, prima comercial y otros similares.



PIN de Validación: af340aa4



Fecha de inscripción
15 Oct 2020

Regimen
Régimen Académico

Categoría 13 Intangibles Especiales

Alcance

- Daño emergente, lucro cesante, daño moral, servidumbres, derechos herenciales y litigiosos y demás derechos de indemnización o cálculos compensatorios y cualquier otro derecho no contemplado en las clases anteriores.

Fecha de inscripción
15 Oct 2020

Regimen
Régimen Académico

Adicionalmente, ha inscrito las siguientes certificaciones de calidad de personas (Norma ISO 17024) y experiencia:

- Certificación expedida por Registro Nacional de Avaluadores R.N.A, en la categoría Inmuebles Urbanos con el Código URB-0162, vigente desde el 01 de Agosto de 2015 hasta el 31 de Agosto de 2019, inscrito en el Registro Abierto de Avaluadores, en la fecha que se refleja en el anterior cuadro.
- Certificación expedida por Registro Nacional de Avaluadores R.N.A, en la categoría Inmuebles Rurales con el Código RUR-0113, vigente desde el 01 de Agosto de 2015 hasta el 31 de Agosto de 2019, inscrito en el Registro Abierto de Avaluadores, en la fecha que se refleja en el anterior cuadro.
- Certificación expedida por Registro Nacional de Avaluadores R.N.A, en la categoría Maquinaria Fija, Equipos y Maquinaria Móvil con el Código MYE-0018, vigente desde el 01 de Diciembre de 2015 hasta el 31 de Agosto de 2019, inscrito en el Registro Abierto de Avaluadores, en la fecha que se refleja en el anterior cuadro.

NOTA: LA FECHA DE VIGENCIA DE LOS DOCUMENTOS ACÁ RELACIONADOS, ES INDEPENDIENTE DE LA VIGENCIA DE ESTE CERTIFICADO Y DIFERENTE DE LA VIGENCIA DE INSCRIPCION EN EL RAA

Los datos de contacto del Avaluador son:

Ciudad: BOGOTÁ, BOGOTÁ DC

Dirección: CARRERA 108 # 70F - 47

Teléfono: 3142813371

Correo Electrónico: valoracionmaquinariasq@gmail.com

Títulos Académicos, Certificados de Aptitud Ocupacional y otros programas de formación:

Técnico Laboral por Competencias en Avalúes- EDUAMERICA Centro de Estudios Técnicos y Empresariales



PIN de Validación: af340aa4



Que revisados los archivos de antecedentes de procesos disciplinarios de la ERA Corporación Autorregulador Nacional de Avaluadores - ANA; no aparece sanción disciplinaria alguna contra el(la) señor(a) **GERMAN ANDRES SANDOVAL NUÑEZ**, identificado(a) con Cédula de ciudadanía No. 91528506

El(la) señor(a) **GERMAN ANDRES SANDOVAL NUÑEZ** se encuentra al día con el pago sus derechos de registro, así como con la cuota de autorregulación con Corporación Autorregulador Nacional de Avaluadores - ANA.

Con el fin de que el destinatario pueda verificar este certificado se le asignó el siguiente código de QR, y puede escanearlo con un dispositivo móvil u otro dispositivo lector con acceso a internet, descargando previamente una aplicación de digitalización de código QR que son gratuitas. La verificación también puede efectuarse ingresando el PIN directamente en la página de RAA <http://www.raa.org.co>. Cualquier inconsistencia entre la información acá contenida y la que reporte la verificación con el código debe ser inmediatamente reportada a Corporación Autorregulador Nacional de Avaluadores - ANA.



PIN DE VALIDACIÓN

af340aa4

El presente certificado se expide en la República de Colombia de conformidad con la información que reposa en el Registro Abierto de Avaluadores RAA., a los un (01) días del mes de Febrero del 2024 y tiene vigencia de 30 días calendario, contados a partir de la fecha de expedición.

Firma: _____
Alexandra Suarez
Representante Legal



OFICINA DE REGISTRO DE INSTRUMENTOS PUBLICOS DE BOGOTA ZONA SUR
CERTIFICADO DE TRADICION
MATRICULA INMOBILIARIA

Certificado generado con el Pin No: 240208462389049077

Nro Matrícula: 50S-40390131

Pagina 1 TURNO: 2024-48547

Impreso el 8 de Febrero de 2024 a las 11:12:28 AM

**"ESTE CERTIFICADO REFLEJA LA SITUACION JURIDICA DEL INMUEBLE
HASTA LA FECHA Y HORA DE SU EXPEDICION"**

No tiene validez sin la firma del registrador en la ultima página

CIRCULO REGISTRAL: 50S - BOGOTA ZONA SUR DEPTO: BOGOTA D.C. MUNICIPIO: BOGOTA D. C. VEREDA: BOGOTA D. C.

FECHA APERTURA: 10-04-2002 RADICACIÓN: 2002-19394 CON: ESCRITURA DE: 18-03-2002

CODIGO CATASTRAL: **AAA0173FWD** COD CATASTRAL ANT: SIN INFORMACION

NUPRE:

ESTADO DEL FOLIO: **ACTIVO**

DESCRIPCION: CABIDA Y LINDEROS

Contenidos en ESCRITURA Nro 1118 de fecha 13-03-2002 en NOTARIA 19 de BOGOTA D.C. VIVIENDA 6 B MANZANA 44 con area de 33.00 M2 (ART.11 DEL DECRETO 1711 DE JULIO 6/1984).

AREA Y COEFICIENTE

AREA - HECTAREAS: METROS CUADRADOS: CENTIMETROS CUADRADOS:

AREA PRIVADA - METROS CUADRADOS: CENTIMETROS CUADRADOS: / AREA CONSTRUIDA - METROS CUADRADOS: CENTIMETROS: CUADRADOS

COEFICIENTE : %

COMPLEMENTACION:

INVERSIONES ALBAIDA S.A., LOTEOPOR E. 3999 DEL 11-10-2001 NOTARIA 19 DE BOGOTA, LOTEOPOR E. 132 DEL 18-01-2001 NOTARIA 19 DE BOGOTA D.C., (ESTA E. FUE ACLARADA EN EL SENTIDO DE MODIFICAR EL AREA, MEDIDA Y LINDEROS DE LAS MANZANAS 23 A 31 POR LA E. 3999 ANTERIORMENTE MENCIONADA; EN CUANTO AL LOTEOPOR, MANZANEO Y AREAS CONTENIDAS EN LAS MISMAS POR E. 602 DEL 22-02-2001 NOTARIA 19 DE BOGOTA D.C.), ENGLOBO POR E. 1670 DEL 30-03-2000 NOTARIA 29 DE SANTAFE DE BOGOTA, CON REGISTRO AL FOLIO 050-40339659. Y ADQUIRIO LOS PREDIOS QUE ENGLOBO ASI: UN PRIMER PREDIO: POR COMPRA A PEDRAZA MURILLO LUIS HERNANDO POR E. 6820 DEL 22-12-94 NOTARIA 23 DE SANTAFE DE BOGOTA, ESTE ADQUIRIO POR ADJUDICACION LIQUIDACION DE LA SOCIEDAD CONYUGAL DE EL MISMO CON URIBE DE PEDRAZA LEONOR POR E. 3469 DEL 04-07-85 NOTARIA 7 DE BOGOTA, PEDRAZA M. LUIS HERNANDO ADQUIRIO POR COMPRA A RESTREPO SUAREZ JORGE, RESTREPO SUAREZ AURELIO Y RESTREPO SUAREZ GUSTAVO POR E. 4098 DEL 04-09-65 NOTARIA 7 DE BOGOTA, CON REGISTRO AL FOLIO 050-569516. UN SEGUNDO PREDIO: POR COMPRA A SOCIEDAD GANADERA Y AGRICOLA LTDA. "SOGANAGRI LTDA." POR E. 5907 DEL 01-12-95 NOTARIA 23 DE SANTAFE DE BOGOTA, ESTA HUBO POR COMPRA A PEDRAZA MURILLO LUIS HERNANDO POR E. 3260 DEL 24-06-85 NOTARIA 7 DE BOGOTA, ESTE ADQUIRIO POR COMPRA A COMPA/IA AGRICOLA LTDA. POR E. 3129 DEL 26-07-60 NOTARIA 7 DE BOGOTA, CON REGISTRO AL FOLIO 050-365524. UN TERCER PREDIO: POR COMPRA A SOCIEDAD GANADERA Y AGRICOLA LTDA. "SOGANAGRI LTDA" POR E. 3435 DEL 25-06-96 NOTARIA 23 DE SANTAFE DE BOGOTA, ESTA HUBO POR COMPRA A URIBE DE PEDRAZA LEONOR POR E. 3115 DEL 14-06-85 NOTARIA 7 DE BOGOTA, ESTA ADQUIRIO POR COMPRA A COMPA/IA AGRICOLA LTDA. POR E. 3222 DEL 01-08-60 NOTARIA 7 DE BOGOTA, CON REGISTRO AL FOLIO 050-365792.

DIRECCION DEL INMUEBLE

Tipo Predio: URBANO

3) CL 61 SUR 97B 55 (DIRECCION CATASTRAL)

2) CALLE 61 SUR #97B-55

1) CALLE 61 BIS A SUR 111-55 VIVIENDA 6B MANZANA 44

DETERMINACION DEL INMUEBLE:

DESTINACION ECONOMICA:

MATRICULA ABIERTA CON BASE EN LA(s) SIGUIENTE(s) (En caso de integración y otros)

50S - 40389635

ANOTACION: Nro 001 Fecha: 05-04-2000 Radicación: 2000-21689



OFICINA DE REGISTRO DE INSTRUMENTOS PUBLICOS DE BOGOTA ZONA SUR
CERTIFICADO DE TRADICION
MATRICULA INMOBILIARIA

Certificado generado con el Pin No: 240208462389049077

Nro Matrícula: 50S-40390131

Pagina 2 TURNO: 2024-48547

Impreso el 8 de Febrero de 2024 a las 11:12:28 AM

**"ESTE CERTIFICADO REFLEJA LA SITUACION JURIDICA DEL INMUEBLE
HASTA LA FECHA Y HORA DE SU EXPEDICION"**

No tiene validez sin la firma del registrador en la ultima página

Doc: ESCRITURA 1670 del 30-03-2000 NOTARIA 29 de SANTAFA DE BOGOTA, D.C.

VALOR ACTO: \$

ESPECIFICACION: : 210 HIPOTECA ABIERTA SIN LIMITE DE CUANTIA

PERSONAS QUE INTERVIENEN EN EL ACTO (X-Titular de derecho real de dominio,I-Titular de dominio incompleto)

DE: SOCIEDAD INVERSIONES ALBAIDA S.A.

X

A: BANCO DAVIVIENDA S.A

NIT# 1

X

ANOTACION: Nro 002 Fecha: 11-01-2002 Radicación: 2002-2196

Doc: ESCRITURA 4980 del 12-12-2001 NOTARIA 19 de BOGOTA D.C.

VALOR ACTO: \$

ESPECIFICACION: DESENGLOBE: 0915 DESENGLOBE

PERSONAS QUE INTERVIENEN EN EL ACTO (X-Titular de derecho real de dominio,I-Titular de dominio incompleto)

A: INVERSIONES ALBAIDA S.A.

NIT# 8000163141 X

ANOTACION: Nro 003 Fecha: 18-03-2002 Radicación: 2002-19394

Doc: ESCRITURA 1118 del 13-03-2002 NOTARIA 19 de BOGOTA D.C.

VALOR ACTO: \$

ESPECIFICACION: ACLARACION: 0901 ACLARACION Y ADICION ESCR#4.980 DEL 12-12-2001 NOT.19 BTA.POR LA CUAL SURGIERON LAS ZONAS DE CESION Y LAS MANZANAS QUE CONFORMAN EL AREA UTIL URBANIZABLE DE LA ETAPA II URB.SANTIAGO DE LAS ATALAYAS.A LEGALIZAR LOTEOD E LAS MZAS 41 A LA 51.Y SUBLOTEOD.

PERSONAS QUE INTERVIENEN EN EL ACTO (X-Titular de derecho real de dominio,I-Titular de dominio incompleto)

A: INVERSIONES ALBAIDA S.A.

NIT# 8000163141 X

ANOTACION: Nro 004 Fecha: 18-03-2002 Radicación: 2002-19394

Doc: ESCRITURA 1118 del 13-03-2002 NOTARIA 19 de BOGOTA D.C.

VALOR ACTO: \$

ESPECIFICACION: LOTEOD: 0920 LOTEOD

PERSONAS QUE INTERVIENEN EN EL ACTO (X-Titular de derecho real de dominio,I-Titular de dominio incompleto)

A: INVERSIONES ALBAIDA S.A.

NIT# 8000163141 X

ANOTACION: Nro 005 Fecha: 18-03-2002 Radicación: 2002-19394

Doc: ESCRITURA 1118 del 13-03-2002 NOTARIA 19 de BOGOTA D.C.

VALOR ACTO: \$

ESPECIFICACION: RELOTEOD: 0924 RELOTEOD

PERSONAS QUE INTERVIENEN EN EL ACTO (X-Titular de derecho real de dominio,I-Titular de dominio incompleto)

A: INVERSIONES ALBAIDA S.A.

NIT# 8000163141 X

ANOTACION: Nro 006 Fecha: 27-05-2002 Radicación: 2002-38019

Doc: ESCRITURA 1481 del 03-04-2002 NOTARIA 1 de BOGOTA D.C.

VALOR ACTO: \$18,950,000

ESPECIFICACION: COMPRAVENTA: 0125 COMPRAVENTA V.I.S. CON SUBSIDIO OTORGADO POR COLSUBSIDIO

PERSONAS QUE INTERVIENEN EN EL ACTO (X-Titular de derecho real de dominio,I-Titular de dominio incompleto)

DE: INVERSIONES ALBAIDA S.A.

NIT# 8000163141



OFICINA DE REGISTRO DE INSTRUMENTOS PUBLICOS DE BOGOTA ZONA SUR

CERTIFICADO DE TRADICION

MATRICULA INMOBILIARIA

Certificado generado con el Pin No: 240208462389049077

Nro Matrícula: 50S-40390131

Pagina 3 TURNO: 2024-48547

Impreso el 8 de Febrero de 2024 a las 11:12:28 AM

"ESTE CERTIFICADO REFLEJA LA SITUACION JURIDICA DEL INMUEBLE HASTA LA FECHA Y HORA DE SU EXPEDICION"

No tiene validez sin la firma del registrador en la ultima página

A: JARAVA DIAZ BLADIMIR

CC# 73151981 X

A: PUELLO ALVAREZ ANGELICA MARIA

CC# 45510619 X

ANOTACION: Nro 007 Fecha: 27-05-2002 Radicación: 2002-38019

Doc: ESCRITURA 1481 del 03-04-2002 NOTARIA 1 de BOGOTA D.C.

VALOR ACTO: \$

ESPECIFICACION: HIPOTECA CON CUANTIA INDETERMINADA: 0205 HIPOTECA CON CUANTIA INDETERMINADA

PERSONAS QUE INTERVIENEN EN EL ACTO (X-Titular de derecho real de dominio,I-Titular de dominio incompleto)

DE: JARAVA DIAZ BLADIMIR

CC# 73151981 X

DE: PUELLO ALVAREZ ANGELICA MARIA

CC# 45510619 X

A: BANCO DAVIVIENDA S.A.

NIT# 8600343137

ANOTACION: Nro 008 Fecha: 27-05-2002 Radicación: 2002-38019

Doc: ESCRITURA 1481 del 03-04-2002 NOTARIA 1 de BOGOTA D.C.

VALOR ACTO: \$

ESPECIFICACION: CONSTITUCION PATRIMONIO DE FAMILIA: 0315 CONSTITUCION PATRIMONIO DE FAMILIA

PERSONAS QUE INTERVIENEN EN EL ACTO (X-Titular de derecho real de dominio,I-Titular de dominio incompleto)

DE: JARAVA DIAZ BLADIMIR

CC# 73151981 X

DE: PUELLO ALVAREZ ANGELICA MARIA

CC# 45510619 X

A: FAVOR SUYO, DE SUS HIJOS MENORES ACTUALES Y DE LOS QUE LLEGAREN A TENER.

CE# 7

ANOTACION: Nro 009 Fecha: 29-07-2003 Radicación: 2003-57058

Doc: OFICIO 1464 del 14-07-2003 JUZGADO 12 CIVIL MUNICIPAL de BOGOTA D.C.

VALOR ACTO: \$

ESPECIFICACION: EMBARGO EJECUTIVO CON ACCION REAL: 0429 EMBARGO EJECUTIVO CON ACCION REAL

PERSONAS QUE INTERVIENEN EN EL ACTO (X-Titular de derecho real de dominio,I-Titular de dominio incompleto)

DE: BANCO DAVIVIENDA S.A.

NIT# 8600343137

A: JARAVA DIAZ BLADIMIR

CC# 73151981 X

A: PUELLO ALVAREZ ANGELICA MARIA

CC# 45510619 X

ANOTACION: Nro 010 Fecha: 21-10-2005 Radicación: 2005-85713

Doc: OFICIO 408 del 01-03-2005 JUZGADO 12 CIVIL MPAL de BOGOTA D.C.

VALOR ACTO: \$

Se cancela anotación No: 9

ESPECIFICACION: CANCELACION PROVIDENCIA JUDICIAL: 0841 CANCELACION PROVIDENCIA JUDICIAL CANCELACION EMBARGO 031009

PERSONAS QUE INTERVIENEN EN EL ACTO (X-Titular de derecho real de dominio,I-Titular de dominio incompleto)

DE: BANCO DAVIVIENDA S.A.

NIT# 8600343137

A: JARAVA DIAZ BLADIMIR

CC# 73151981

A: PUELLO ALVAREZ ANGELICA MARIA

CC# 45510619

ANOTACION: Nro 011 Fecha: 21-10-2005 Radicación: 2005-85714



OFICINA DE REGISTRO DE INSTRUMENTOS PUBLICOS DE BOGOTA ZONA SUR
CERTIFICADO DE TRADICION
MATRICULA INMOBILIARIA

Certificado generado con el Pin No: 240208462389049077

Nro Matrícula: 50S-40390131

Pagina 4 TURNO: 2024-48547

Impreso el 8 de Febrero de 2024 a las 11:12:28 AM

**"ESTE CERTIFICADO REFLEJA LA SITUACION JURIDICA DEL INMUEBLE
HASTA LA FECHA Y HORA DE SU EXPEDICION"**

No tiene validez sin la firma del registrador en la ultima página

Doc: ESCRITURA 4725 del 30-08-2005 NOTARIA 1 de BOGOTA D.C.

VALOR ACTO: \$

Se cancela anotación No: 8

ESPECIFICACION: CANCELACION POR VOLUNTAD DE LAS PARTES: 0843 CANCELACION POR VOLUNTAD DE LAS PARTES CANCELACION
PATRIMONIO

PERSONAS QUE INTERVIENEN EN EL ACTO (X-Titular de derecho real de dominio,I-Titular de dominio incompleto)

DE: JARAVA DIAZ BLADIMIR

CC# 73151981

DE: PUELLO ALVAREZ ANGELICA MARIA

CC# 45510619

A: A FAVOR SUYO, DE SUS HIJOS MENORES ACTUALES Y DE LOS QUE LLEGARE A TENER

ANOTACION: Nro 012 Fecha: 21-10-2005 Radicación: 2005-85719

Doc: AUTO 00 del 25-11-2004 JUZGADO12 CIVIL MAPL de BOGOTA D.C.

VALOR ACTO: \$

ESPECIFICACION: ADJUDICACION EN REMATE: 0108 ADJUDICACION EN REMATE

PERSONAS QUE INTERVIENEN EN EL ACTO (X-Titular de derecho real de dominio,I-Titular de dominio incompleto)

A: BANCO DAVIVIENDA S.A.

NIT# 8600343137 X

ANOTACION: Nro 013 Fecha: 12-01-2006 Radicación: 2006-2230

Doc: ESCRITURA 21 del 05-01-2006 NOTARIA 28 de BOGOTA D.C.

VALOR ACTO: \$1,000,000

Se cancela anotación No: 1

ESPECIFICACION: CANCELACION POR VOLUNTAD DE LAS PARTES: 0843 CANCELACION POR VOLUNTAD DE LAS PARTES

PERSONAS QUE INTERVIENEN EN EL ACTO (X-Titular de derecho real de dominio,I-Titular de dominio incompleto)

DE: BANCO DAVIVIENDA S.A.

NIT# 8600343137

A: INVERSIONES ALBAIDA S.A.

NIT# 8000163141

ANOTACION: Nro 014 Fecha: 17-01-2006 Radicación: 2006-3176

Doc: ESCRITURA 15919 del 28-12-2005 NOTARIA 29 de BOGOTA D.C.

VALOR ACTO: \$8,850,000

Se cancela anotación No: 7

ESPECIFICACION: CANCELACION POR VOLUNTAD DE LAS PARTES: 0843 CANCELACION POR VOLUNTAD DE LAS PARTES

PERSONAS QUE INTERVIENEN EN EL ACTO (X-Titular de derecho real de dominio,I-Titular de dominio incompleto)

DE: BANCO DAVIVIENDA S.A.

NIT# 8600343137

A: JARAVA DIAZ BLADIMIR

CC# 73151981

A: PUELLO ALVAREZ ANGELICA MARIA

CC# 45510619

ANOTACION: Nro 015 Fecha: 07-11-2006 Radicación: 2006-99752

Doc: ESCRITURA 8117 del 10-10-2006 NOTARIA 71 de BOGOTA D.C.

VALOR ACTO: \$25,200,000

ESPECIFICACION: COMPRAVENTA: 0125 COMPRAVENTA

PERSONAS QUE INTERVIENEN EN EL ACTO (X-Titular de derecho real de dominio,I-Titular de dominio incompleto)



OFICINA DE REGISTRO DE INSTRUMENTOS PUBLICOS DE BOGOTA ZONA SUR
CERTIFICADO DE TRADICION
MATRICULA INMOBILIARIA

Certificado generado con el Pin No: 240208462389049077

Nro Matrícula: 50S-40390131

Pagina 5 TURNO: 2024-48547

Impreso el 8 de Febrero de 2024 a las 11:12:28 AM

**"ESTE CERTIFICADO REFLEJA LA SITUACION JURIDICA DEL INMUEBLE
HASTA LA FECHA Y HORA DE SU EXPEDICION"**

No tiene validez sin la firma del registrador en la ultima página

DE: BANCO DAVIVIENDA S.A.

NIT# 8600343137

A: AMEZQUITA PERDOMO JOHN FREDY

CC# 7718736 X

ANOTACION: Nro 016 Fecha: 07-11-2006 Radicación: 2006-99752

Doc: ESCRITURA 8117 del 10-10-2006 NOTARIA 71 de BOGOTA D.C.

VALOR ACTO: \$

ESPECIFICACION: ACTUALIZACION DE NOMENCLATURA: 0904 ACTUALIZACION DE NOMENCLATURA

PERSONAS QUE INTERVIENEN EN EL ACTO (X-Titular de derecho real de dominio,I-Titular de dominio incompleto)

A: AMEZQUITA PERDOMO JOHN FREDY

CC# 7718736 X

ANOTACION: Nro 017 Fecha: 07-11-2006 Radicación: 2006-99752

Doc: ESCRITURA 8117 del 10-10-2006 NOTARIA 71 de BOGOTA D.C.

VALOR ACTO: \$

ESPECIFICACION: HIPOTECA CON CUANTIA INDETERMINADA: 0205 HIPOTECA CON CUANTIA INDETERMINADA

PERSONAS QUE INTERVIENEN EN EL ACTO (X-Titular de derecho real de dominio,I-Titular de dominio incompleto)

DE: AMEZQUITA PERDOMO JOHN FREDY

CC# 7718736 X

A: BANCO DAVIVIENDA S.A.

NIT# 8600343137

ANOTACION: Nro 018 Fecha: 03-11-2011 Radicación: 2011-103239

Doc: ESCRITURA 14086 del 27-10-2011 NOTARIA 29 de BOGOTA D.C.

VALOR ACTO: \$

Se cancela anotación No: 17

ESPECIFICACION: CANCELACION POR VOLUNTAD DE LAS PARTES: 0843 CANCELACION POR VOLUNTAD DE LAS PARTES SIN LIMITE DE CUANTIA.

PERSONAS QUE INTERVIENEN EN EL ACTO (X-Titular de derecho real de dominio,I-Titular de dominio incompleto)

DE: BANCO DAVIVIENDA S.A.

NIT# 8600343137

A: AMEZQUITA PERDOMO JOHN FREDY

CC# 7718736 X

ANOTACION: Nro 019 Fecha: 17-11-2011 Radicación: 2011-108115

Doc: ESCRITURA 2916 del 04-11-2011 NOTARIA 41 de BOGOTA D.C.

VALOR ACTO: \$21,836,000

ESPECIFICACION: COMPRAVENTA: 0125 COMPRAVENTA

PERSONAS QUE INTERVIENEN EN EL ACTO (X-Titular de derecho real de dominio,I-Titular de dominio incompleto)

DE: AMEZQUITA PERDOMO JOHN FREDY

CC# 7718736

A: AMEZQUITA PERDOMO MARIA ALEJANDRA

CC# 1118552778 X

ANOTACION: Nro 020 Fecha: 08-09-2016 Radicación: 2016-62024

Doc: ESCRITURA 2644 del 16-08-2016 NOTARIA PRIMERA de YOPAL

VALOR ACTO: \$49,000,000

ESPECIFICACION: COMPRAVENTA: 0125 COMPRAVENTA OTORGADO POR LA CAJA PROMOTORA DE VIVIENDA MILITAR Y DE POLICIA, EL COMPRADOR SE OBLIGA A NO ENEJENAR LA VIVIENDA QUE POR MEDIO DE ESTA ESCRITURA ADQUIERE POR EL TERMINO DE 2 A/OS CONTADOS A PARTIR DE LA FECHA DE REGISTRO DE LA PRESENTE ESCRITURA PUBLICA

PERSONAS QUE INTERVIENEN EN EL ACTO (X-Titular de derecho real de dominio,I-Titular de dominio incompleto)



OFICINA DE REGISTRO DE INSTRUMENTOS PUBLICOS DE BOGOTA ZONA SUR
CERTIFICADO DE TRADICION
MATRICULA INMOBILIARIA

Certificado generado con el Pin No: 240208462389049077

Nro Matrícula: 50S-40390131

Pagina 6 TURNO: 2024-48547

Impreso el 8 de Febrero de 2024 a las 11:12:28 AM

"ESTE CERTIFICADO REFLEJA LA SITUACION JURIDICA DEL INMUEBLE
HASTA LA FECHA Y HORA DE SU EXPEDICION"

No tiene validez sin la firma del registrador en la ultima página

DE: AMEZQUITA PERDOMO MARIA ALEJANDRA

CC# 1118552778

A: AMEZQUITA PERDOMO JOHN FREDY

CC# 7718736 X

NRO TOTAL DE ANOTACIONES: *20*

SALVEDADES: (Información Anterior o Corregida)

Anotación Nro: 0

Nro corrección: 1

Radicación: C2002-3873

Fecha: 06-06-2002

DIRECCION CL 61 BIS A SUR # 111-55 INCLUIDA SEG.ESC. 1481 SI VALE ART. F35 DL1250/70 OGF.COR 88^%.06. 06.2002.

Anotación Nro: 0

Nro corrección: 2

Radicación: C2007-11595

Fecha: 18-08-2007

SE ACTUALIZA NUMERO CATASTRAL CON EL C.H.I.P., SE INCLUYE DIRECCION ACTUAL, SUMINISTRADA POR LA U.A.E.C.D., SEGUN RES. NO. 0350 DE 24/07/2007 PROFERIDA POR ESA ENTIDAD Y RES. NO. 5386 DE 14/08/2007 EXPEDIDA POR LA S.N.R.

FIN DE ESTE DOCUMENTO

El interesado debe comunicar al registrador cualquier falla o error en el registro de los documentos

USUARIO: Realtech

TURNO: 2024-48547

FECHA: 08-02-2024

EXPEDIDO EN: BOGOTA

GLADYS URIBE ALDANA

REGISTRADORA PRINCIPAL (E)