



QR validez del avalúo



AVALÚOS - CONSTRUCTORA - INTERVENTORIA
Informe de Valuación de un Inmueble de uso Vivienda Urbano

AVALUO: LRCAJA-1077428557

Fecha del avalúo		Fecha de visita	09/02/2024
Dirigido a	Caja Promotora de Vivienda Militar y de Policía		
Dirección	CARRERA 87 # 98CC-22 EDIFICIO CASTAÑO BOTERO P.H. PRIMER PISO APARTAMENTO		
Barrio	Picachito Doce de Octubre		
Ciudad	Medellín		
Departamento	Antioquia		
Propietario	ANA NATALIA BOTERO SALGADO Y OTRO		

MIEMBROS DE LA LONJA DE BOGOTÁ-Oficina: CI 151 #18A-34 OF. 505 Bogotá; PBX: 6019159007 Ext. 101
Página web: www.losrosales.com Email: avaluos@losrosales.com
Bogotá D.C.-COLOMBIA



AVALÚOS - CONSTRUCTORA - INTERVENTORIA

Bogotá D.C.,

Señor(es):

Caja Promotora de Vivienda Militar y de Policía

Avalúo solicitado por: JEAN CARLOS MORENO MARTINEZ

Ciudad

Apreciado(s) Señor(es)

Atendiendo su amable solicitud, adjunto a la presente le estamos enviando el informe de Valuación correspondiente al Valor de Mercado del bien inmueble de propiedad de **ANA NATALIA BOTERO SALGADO Y OTRO** ubicado en la CARRERA 87 # 98CC-22 EDIFICIO CASTA/O BOTERO P.H. PRIMER PISO APARTAMENTO Picachito Doce de Octubre, de la ciudad de Medellín.

Para la determinación del valor comercial del inmueble objeto de avalúo, de acuerdo con lo establecido en el Decreto 1420 del 24 de julio de 1998 y su correspondiente resolución reglamentaria Resolución 620 del 23 de septiembre de 2008 expedida por el Instituto Geográfico Agustín Codazzi, por la cual se establecen los procedimientos para los avalúos ordenados dentro del marco de la Ley 388 de 1997.

Según los criterios analizados, nuestro Avalúo arrojó un valor de \$84,591,080.00 pesos m/cte (Ochenta y cuatro millones quinientos noventa y un mil ochenta).

Atentamente,

Los Rosales Constructora Inmobiliaria S.A.S.

MIEMBROS DE LA LONJA DE BOGOTÁ-Oficina: Cl 151 #18A-34 OF. 505 Bogotá; PBX: 6019159007 Ext. 101

Página web: www.losrosales.com Email: avaluos@losrosales.com

Bogotá D.C.-COLOMBIA

LIQUIDACIÓN

VALOR COMERCIAL

Tipo de Área	Descripción	Área	Unidad	Valor unitario	%	Valor total
Area Privada	Primer piso	51.61	M2	\$1,628,000.00	99.33%	\$84,021,080.00
Area Privada Libre	Patio interior	1.14	M2	\$500,000.00	0.67%	\$570,000.00
TOTALES					100%	\$84,591,080

Valor en letras
Ochenta y cuatro millones quinientos noventa y un mil ochenta Pesos Colombianos

Perito actuante

DIANA PATRICIA VASQUEZ MORENO
RAA Nro: AVAL-21429294
C.C: 21429294

VALORES/TIPO DE AREA.			INFORMACIÓN UVR	
	Terreno	Construcción	Valor UVR	359.7374
Integral	0	1,639,044	Valor del avalúo en UVR	235,146.75
Proporcional	0	84,591,080	Valor asegurable	84,591,080
% valor proporcional	0	100	Tiempo esperado comercialización	15
Calificación garantía	Favorable			
Observación calificación	El inmueble es FAVORABLE para Caja Promotora de Vivienda Militar y de Policía Modelo 8-14			
Observación	<p>Jurídica: La presente tasación no constituye un estudio de títulos, ni se asume responsabilidad por vicios ocultos u otras características del inmueble.</p> <p>Garaje: El inmueble objeto de avalúo, no cuenta con garaje, ni depósito.</p> <p>Entorno: El sector de Picachito donde se encuentra ubicado el inmueble cuenta con todos sus servicios públicos, zonas recreativas, iglesia, colegio, centro de salud, comercio buen transporte público. No presenta problemas de orden público.IMPACTO AMBIENTAL NEGATIVOS, no se observan afectaciones ambientales, de orden público o de seguridad negativas, más que las normales del municipio.</p> <p>Propiedad horizontal: Escritura: 4208, Fecha escritura: 04/09/2020, Notaría escritura: Dieciocho, Ciudad escritura: Medellín, Administración: 0, Total unidades: 1 UND / PH: 2 UNDS, Ubicación: Apartamento Exterior, Nro. Pisos: 1, Portería: No, Horario vigilancia: 0 horas, Nro. Sótanos: 0, Ascensores: No, Nro. Ascensores: 0</p> <p>Estructura: Se encontró una estructura usada con aproximadamente 4 años de construcción , la cual se encuentra en aparente estado de conservación. Nota: La presente tasación no</p>			

constituye un dictamen estructural, de cimentación o de cualquier otra rama de la ingeniería civil o la arquitectura que no sea objeto de la valuación, por lo tanto, no puede ser utilizado para fines relacionados con esas ramas ni se asume responsabilidad por vicios ocultos u otras características del inmueble que no puedan ser apreciadas en una visita normal de inspección física para efectos de tasación.

Dependencia: Casa. Consta de: sala: 1, Comedor: 1, Cocina: Semi integral, Patio interior: 1, Habitaciones: 2, Baño privado: 1, Ventilación: Bueno, Iluminación: Bueno

Acabados: Los acabados de apartamento son normales pisos en cerámica, muros con revoque y pintura, cocina con cajonera superior e inferior, baño enchapado sin cabina, En aparente estado de conservación.

GENERAL					
Código	LRCAJA-1077428557	Propósito	Modelo 8-14	Tipo avalúo	valor comercial
Datos del dirigido a:					
Dirigido A	Caja Promotora de Vivienda Militar y de Policía				
Tipo identificación	C.C.	Documento	NIT 860021967-7	Email	
Datos del solicitante:					
Solicitante	JEAN CARLOS MORENO MARTINEZ				
Tipo identificación	C.C.	Documento	1077428557	Teléfono	3103294981
Email	morenomartinezjeancarlos72@gmail.com				
Datos del propietario:					
Propietario	ANA NATALIA BOTERO SALGADO Y OTRO				
Tipo identificación	C.C.	Documento	43627994 Y OTRO	Ocupante	Arrendatario
Datos del inmueble objeto de avalúo:					
Dirección	CARRERA 87 # 98CC-22 EDIFICIO CASTA/O BOTERO P.H. PRIMER PISO APARTAMENTO				
Conjunto	EDIFICIO CASTAÑO BOTERO P.H				
Ciudad	Medellín	Departamento	Antioquia	Estrato	1
Sector	Urbano	Barrio	Picachito Doce de Octubre	Ubicación	Construcción
Tipo Inmueble	Casa	Tipo subsidio	VIP Vivienda Interes Prioritario	Sometido a PH	Si
Observación	<p>El inmueble objeto de avalúo se trata de un apartamento localizado en la Carrera 87 # 98CC - 22 primer piso Edificio Castaño Botero P.H. en la ciudad de Medellín El inmueble se encuentra distribuido en sala, comedor, dos alcobas, cocina, baño privado con ingreso por las dos alcobas, patio interior. Cuenta con los servicios públicos de energía, gas y acueducto con sus respectivos contadores instalados. NOTA: El inmueble cuenta con un área de 51.61 M2 y un área libre de patio o zona de ropas de 1.44 M2, áreas tomadas de la escritura pública suministrada.</p> <p>Al inmueble se llega así: Por la calle 98CC Calle ancha, y por la carrera 87 calle peatonal por escalas.</p>				

Cuenta con servicios públicos (agua, energía y gas), contadores instalados y funcionales.

CARACTERISTICAS GENERALES

Uso actual	Vivienda	Piso inmueble	Piso 1																										
Clase inmueble	Bifamiliar	Otro		Método evaluación	MERCADO																								
Justificación de Metodología	Para la determinación del valor comercial del inmueble objeto de avalúo, de acuerdo con lo establecido en el Decreto 1420 del 24 de julio de 1998 y su correspondiente resolución reglamentaria Resolución 620 del 23 de septiembre de 2008 expedida por el Instituto Geográfico Agustín Codazzi, por la cual se establecen los procedimientos para los avalúos ordenados dentro del marco de la Ley 388 de 1997 ; se utiliza el siguiente (s) método(s): MÉTODO DE COMPARACIÓN O DE MERCADO: Es la técnica valuatoria que busca establecer el valor comercial del bien, a partir del estudio de las ofertas o transacciones recientes, de bienes semejantes y comparables al del objeto de avalúo. Tales ofertas o transacciones deberán ser clasificadas, analizadas e interpretadas para llegar a la estimación del valor comercial.																												
<table><tr><th>ÁREAS JURÍDICAS</th><th>UND</th><th>VALOR</th><th>ÁREAS CATASTRAL</th><th>UND</th><th>VALOR</th></tr><tr><td>AREA CONSTRUIDA</td><td>M2</td><td>53.05</td><td>AREA</td><td>M2</td><td>0</td></tr><tr><td>AREA PRIVADA</td><td>M2</td><td>51.61</td><td>AVALUO CATASTRAL 2023</td><td>PESOS</td><td>39124000</td></tr><tr><td>AREA LIBRE PRIVADA</td><td>M2</td><td>1.14</td><td></td><td></td><td></td></tr></table>						ÁREAS JURÍDICAS	UND	VALOR	ÁREAS CATASTRAL	UND	VALOR	AREA CONSTRUIDA	M2	53.05	AREA	M2	0	AREA PRIVADA	M2	51.61	AVALUO CATASTRAL 2023	PESOS	39124000	AREA LIBRE PRIVADA	M2	1.14			
ÁREAS JURÍDICAS	UND	VALOR	ÁREAS CATASTRAL	UND	VALOR																								
AREA CONSTRUIDA	M2	53.05	AREA	M2	0																								
AREA PRIVADA	M2	51.61	AVALUO CATASTRAL 2023	PESOS	39124000																								
AREA LIBRE PRIVADA	M2	1.14																											
<table><tr><th>ÁREAS MEDIDAS EN VISITA</th><th>UND</th><th>VALOR</th><th>ÁREAS VALORADAS</th><th>UND</th><th>VALOR</th></tr><tr><td>AREA PRIVADA MEDIDA</td><td>M2</td><td>51.61</td><td>AREA PRIVADA VALORADA</td><td>M2</td><td>51.61</td></tr><tr><td>AREA LIBRE MEDIDA</td><td>M2</td><td>1.14</td><td>AREA LIBRE PRIVADA</td><td>M2</td><td>1.14</td></tr></table>						ÁREAS MEDIDAS EN VISITA	UND	VALOR	ÁREAS VALORADAS	UND	VALOR	AREA PRIVADA MEDIDA	M2	51.61	AREA PRIVADA VALORADA	M2	51.61	AREA LIBRE MEDIDA	M2	1.14	AREA LIBRE PRIVADA	M2	1.14						
ÁREAS MEDIDAS EN VISITA	UND	VALOR	ÁREAS VALORADAS	UND	VALOR																								
AREA PRIVADA MEDIDA	M2	51.61	AREA PRIVADA VALORADA	M2	51.61																								
AREA LIBRE MEDIDA	M2	1.14	AREA LIBRE PRIVADA	M2	1.14																								
Perspectivas de valoración	De acuerdo a las condiciones del sector y a la dinámica de mercado del mismo, se consideran perspectivas de valoración medias																												
Actualidad edificadora	No se observó actividad edificadora en su entorno inmediato.																												
Comportamiento Oferta y Demanda	Del análisis del segmento del mercado relativo a los inmuebles comparables con el que se valora se deduce que la oferta en la zona es media, y se considera que la demanda es media.																												
Reglamentación urbanística:	Inmueble objeto de avalúo sometido a propiedad horizontal: Escritura 4208 del 04-09-2020 NOTARIA DIECIOCHO de MEDELLÍN. Rampas y/o escaleras en antejardín están permitidas, por norma, por características de topográfica y estrato.																												

CRUCE CARTOGRÁFICO

Consulta catastral

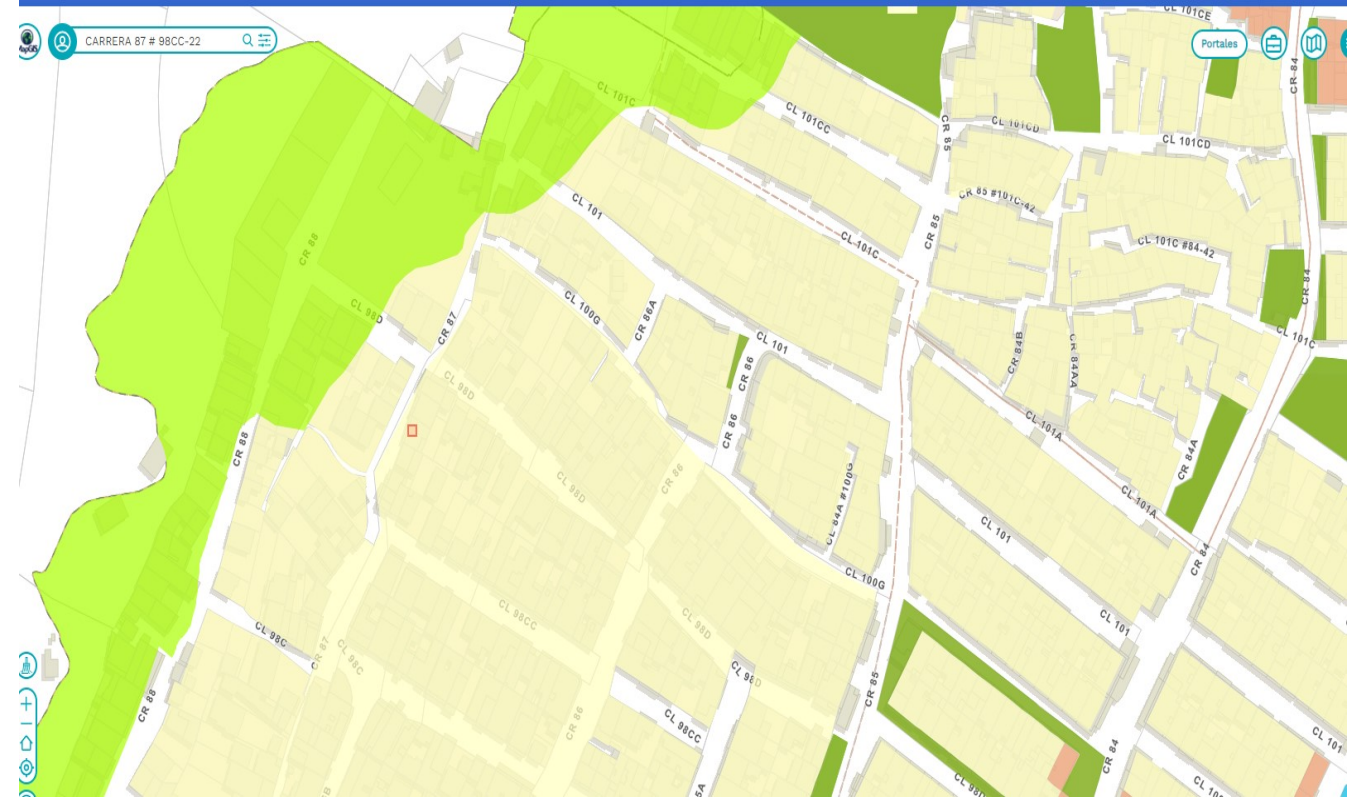

INFORMACIÓN JURÍDICA

ESCRITURAS

Nro. escritura	Tipo	Fecha	Notaria	Ciudad
4208	EscrituraPH	04/09/2020	Dieciocho	Medellín

MATRÍCULAS

Nro. Matrícula	Fecha	Coeficiente	Cédula catastral	Detalle
01N-5501720	07/02/2024	50.48	Sin información	Apartamento

Observación

La presente tasación no constituye un estudio de títulos, ni se asume responsabilidad por vicios ocultos u otras características del inmueble.

GARAJES Y DEPOSITOS

Observación

El inmueble objeto de avalúo, no cuenta con garaje, ni depósito.

DEL ENTORNO

SERVICIOS PÚBLICOS			AMOBILAMIENTO URBANO		
	Sector	Inmueble		Sector	
Energía	SI	SI	Alumbrado	SI	
Acueducto	SI	SI	Arborizacion	NO	
Alcantarillado	SI	SI	Alamedas	NO	
Gas	SI	SI	Ciclo rutas	NO	
CARACTERISTICAS					
Uso predominante	Residencial	Área de actividad	Residencial.	Demanda / Interés	Media
Estrato	1	Barrio legal	Si	Topografia	Inclinada
Transporte		Condiciones de salubridad	Bueno		
EQUIPAMIENTO			VIAS, ANDENES Y SARDINELES		

	Nivel	Nivel Distancia		Sector	Conservación
Zonas recreativas	Bueno	100-200	Andenes	SI	Bueno
Áreas verdes	Bueno	100-200	Sardineles	SI	Bueno
Estacionamiento	Bueno	300-400	Vías pavimentadas	SI	Bueno
Asistencial	Bueno	400-500	Tipo de vía	Pavimentadas	
Escolar	Bueno	300-400			
Comercial	Bueno	100-200			

IMPACTO AMBIENTAL

Aire	NO	Basura	NO	Inseguridad	NO
Ruido	NO	Aguas	NO	Otro	NO

Observación:

El sector de Picachito donde se encuentra ubicado el inmueble cuenta con todos sus servicios públicos, zonas recreativas, iglesia, colegio, centro de salud, comercio buen transporte público. No presenta problemas de orden público.
IMPACTO AMBIENTAL NEGATIVOS, no se observan afectaciones ambientales, de orden público o de seguridad negativas, más que las normales del municipio.

PROPIEDAD HORIZONTAL

Escritura de Propiedad Horizontal	4208		Fecha escritura	04/09/2020	
Notaria escritura	Dieciocho		Ciudad escritura	Medellín	
Valor administración	0	Total unidades	1 UND / PH: 2 UNDS	Terraza comunal	No
Ubicación	Apartamento Exterior	# Pisos edificio	1	Porteria	No
Horario vigilancia	0 horas	Tanque	No	Cancha	No
Zonas verdes	No	Shut	No	Citófono	No
Aire acondicionado	No	Teatrino	No	Sauna	No
Club	No	Bomba	No	Gimnasio	No

		eyectora			
Bicicletero	No	Garaje visitante	No	Golfito	No
Calefacción	No	Planta eléctrica	No	Jardín infantil	No
Piscinas	No	Ascensores	No	#Ascensores	0
#Sotanos	0				
Observación	Escritura: 4208, Fecha escritura: 04/09/2020, Notaría escritura: Dieciocho, Ciudad escritura: Medellín, Administración: 0, Total unidades: 1 UND / PH: 2 UNDS, Ubicación: Apartamento Exterior , Nro. Pisos: 1, Portería: No, Horario vigilancia: 0 horas, Nro. Sótanos: 0, Ascensores: No, Nro. Ascensores: 0				

ESTRUCTURA

Estado de la conservación	Bueno	Estructura	Tradicional	Estructura reforzada	SI
Material construcción	adobe	Tipo estructura	mampostería reforzada-dovelas		
Daños por Sismos	NO	Ajustes sismos resistentes	NO	Cubierta	Placa de concreto
Fachada	pañete y pintura	Ancho fachada	6-9 metros	Irregularidad planta	No
Irregularidad altura	No	Tipología vivienda	Casa Continua	Otro tipología vivienda	N/A
Año construcción	2020	Edad Inmueble	4 años	Vida útil	100 años
Estado construcción	Usada	%Avance	100		
Licencia construcción	Resolucion C1 0543 del 31 de Mayo 2019 Tramite 05001-1-19-1467				
Observación	Se encontró una estructura usada con aproximadamente 4 años de construcción , la cual se encuentra en aparente estado de conservación. Nota: La presente tasación no constituye un dictamen estructural, de cimentación o de cualquier otra rama de la ingeniería civil o la arquitectura que no sea objeto de la valuación, por lo tanto, no puede ser utilizado para fines relacionados con esas ramas ni se asume responsabilidad por vicios ocultos u otras características del inmueble que no puedan ser apreciadas en una visita normal de inspección física para efectos de tasación.				

DEPENDENCIAS

INFORMACIÓN DEPENDENCIAS

Sala	1	Comedor	1	Cocina	SemInt
Baños Sociales	0	Patio interior	1	Habitaciones	2
Closet	0	Baños privados	1	Estar	0

Bodega	0	Estudio	0	Cuarto servicio	0
Baños servicio	0	Zona ropas	0	Local	0
Balcón	0	Jardín	No	Zona verde	No
Oficina	0	Ventilación	Bueno	Iluminación	Bueno
Observación	Casa. Consta de: sala: 1, Comedor: 1, Cocina: Semi integral, Patio interior: 1, Habitaciones: 2, Baño privado: 1, Ventilación: Bueno, Iluminación: Bueno				

ACABADOS

	Sala	Comedor	Cocina	Baño	Piso	Techo	Muro	Carpintería
Calidad	Normal	Normal	Normal	Normal	Normal	Normal	Normal	Normal
Estado	Bueno.	Bueno.	Bueno.	Bueno.	Bueno.	Bueno.	Bueno.	Bueno.
Observación	Los acabados de apartamento son normales pisos en cerámica, muros con revoque y pintura, cocina con cajonera superior e inferior, baño enchapado sin cabina, En aparente estado de conservación.							

UBICACIÓN GEOGRÁFICA

Dirección: CARRERA 87 # 98CC-22 EDIFICIO CASTA/O BOTERO P.H. PRIMER PISO
APARTAMENTO | Picachito Doce de Octubre | Medellín | Antioquia

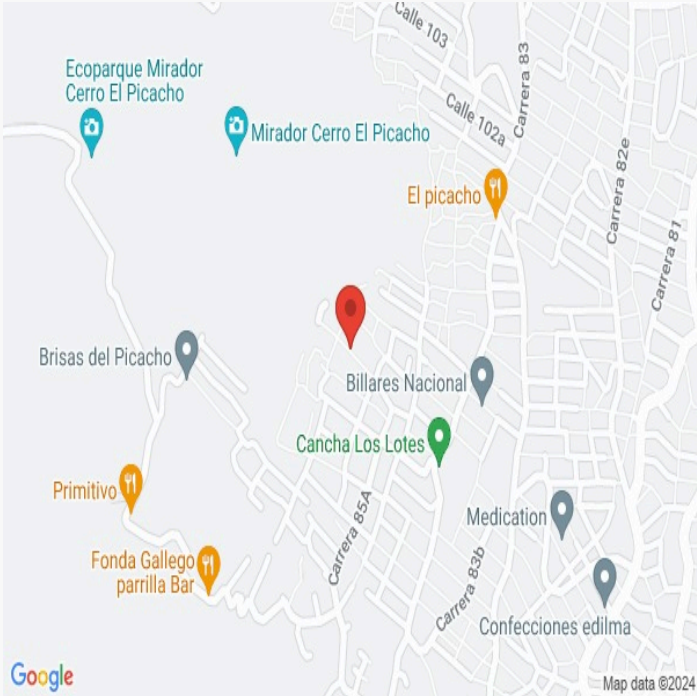

LATITUD

MAGNA SIRGAS: 6.301598
GEOGRAFICAS : 6° 18' 5.7528''

LONGITUD

MAGNA SIRGAS: -75.585328
GEOGRAFICAS : 75° 35' 7.1808''

MERCADO

#	DIRECCION	# PISO	VALOR VENTA	NEG	VALOR DEPURADO	# GARAJE	VALOR UNIDAD GARAJE	# DEPOSITO Y OTROS	VALOR DEPOSITO Y OTROS	VALOR M2	TELEFONO
1	PICACHITO MEDELLIN	2	\$165,000,000	0.95	\$156,750,000	0	\$	0	\$	\$1,844,117.65	3165284764
2	DOCE DE OCTUBRE LA ESPENZA	1	\$129,000,000	1	\$129,000,000	0	\$	0	\$	\$1,535,714.29	3158356668
3	DOCE DE OCTUBRE	3	\$148,000,000	0.95	\$140,600,000	0	\$	0	\$	\$1,952,777.78	6044445230
4	PICACHO DOCE DE OCTUBRE	3	\$123,600,000	0.95	\$117,420,000	0	\$	0	\$	\$1,630,833.33	6044776767
Del inmueble		Piso 1		.	.	0		0			

#	EDAD	AREA CONSTRUIDA	AREA PRIVADA	FACTOR ACABADOS	FACTOR EDAD	FACTOR PISO	FACTOR TAMANO	FACTOR UBICACION	FACTOR HOMOLOGACION	RESULTADOS
1	5	85	85	0.95	1.0	1.0	1.0	0.95	0.9	\$1,664,316.18
2	5	84	84	1	1.0	1.0	1.0	1	1	\$1,535,714.29
3	8	72	72	0.95	1.0	1.0	1.0	0.95	0.9	\$1,762,381.95
4	8	72	72	0.95	1.0	1.0	1.0	1.0	0.95	\$1,549,291.66
	4 años									
									PROMEDIO	\$1,627,926.02
									DESV. STANDAR	\$106,597.38
									COEF. VARIACION	6.55%

VALOR MÁXIMO	POR Mt2	\$1,734,523.40	TOTAL	\$89,518,752.86
VALOR MÍNIMO	POR Mt2	\$1,521,328.64	TOTAL	\$78,515,770.92
VALOR TOTAL	\$84,021,080.00			

Observaciones:			
Enlaces:			
1.- https://casas.mitula.com.co/adform/24301-256-3fbd-777ec5cee70e-8319-234463be-ccce7?pages=1&pos=0&t_sec=1&t_or=2&t_pvid=aaaa423e-2cd8-407c-b319-37a81c567382	2.- https://www.fincaraiz.com.co/inmueble/casa-en-venta/san-martin-de-porres/medellin/6830623	3.- https://casas.mitula.com.co/adform/24301-256-3ba8-f439-56ef257-99f8-998362fe-8dc8?page=1&pos=12&t_sec=1&t_or=2&t_pvid=4826488e-1751-4d36-9246-36b7483b2fca	4.- https://www.doormos.com.co/de/8472051_venta-de-casas-en-medellin.html

PLANO DE DISTRIBUCIÓN

Plano

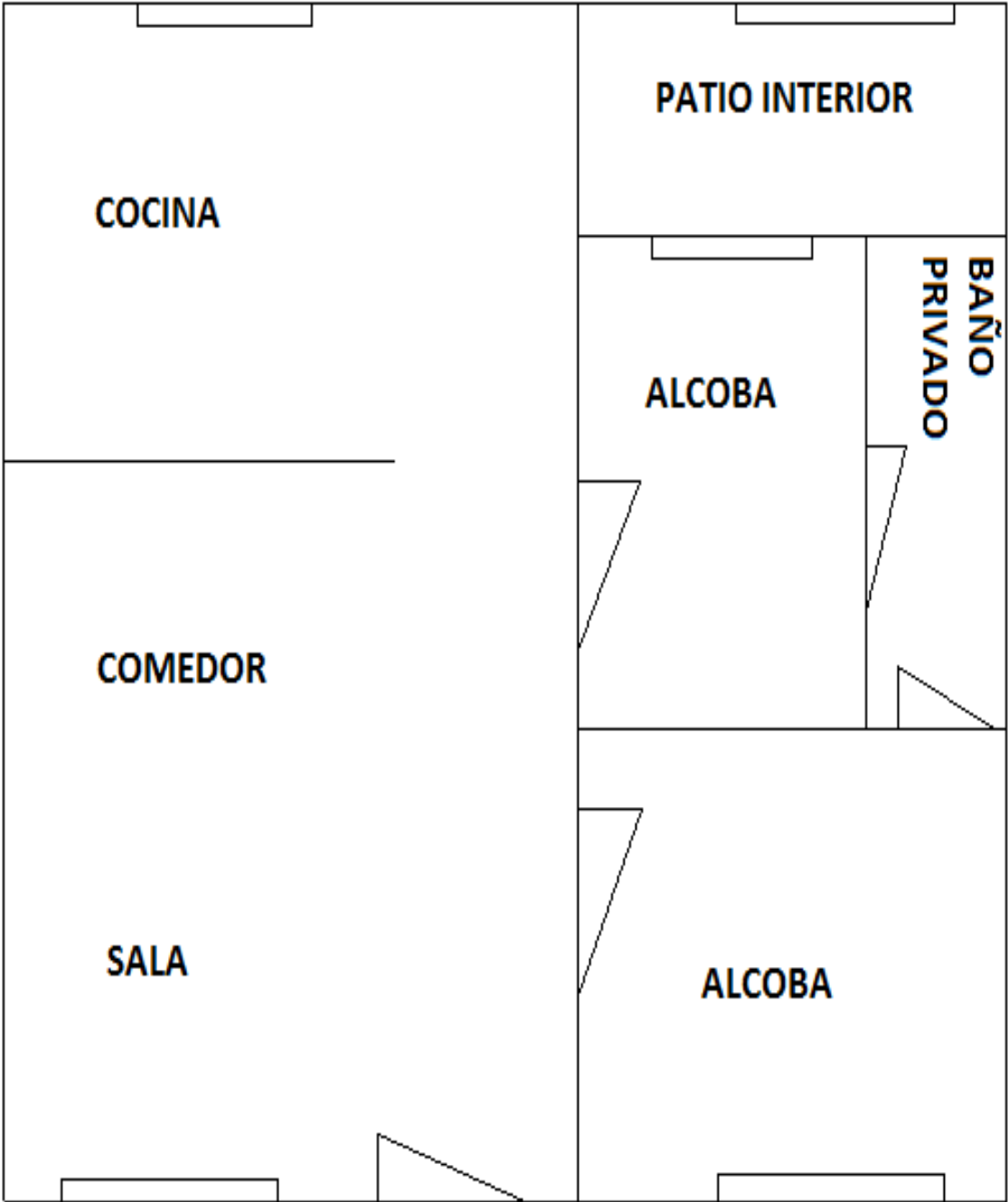

FOTOS General

Foto Selfie



Vía frente al inmueble



Entorno



Entorno



Entorno



Contador de Energia



Contador de Agua



Contador de Gas



FOTOS General

Fachada del Inmueble



Nomenclatura



Puerta de entrada



Sala



Comedor



Cocina



Zona de Ropas



Hab. 1 o Habitación Principal



FOTOS General

Baño Privado Hab 1



Habitación 2



ANTEJARDIN



CONSIDERACIONES FINALES PARA EL INFORME DE AVALÚO

VOCABULARIO: PRECIO: Es un término que se utiliza para la cuantía que se solicita, ofrece o paga por un bien o servicio. El precio de venta es un hecho histórico. **COSTO:** es el precio pagado por los bienes y servicios o la cantidad exigida para crear o producir el bien o el servicio. **MERCADO:** un mercado es el entorno en el que se comercializan bienes y servicios entre compradores y vendedores a través de un mecanismo de precios. --- **AVALÚO:** Es el estudio o proceso mediante el cual se estima y documenta el valor de un bien o bien inmueble, servicio, actividad, cosa u objeto, de acuerdo a la apreciación personal expresada por un profesional que cuenta con los conocimientos técnicos, aplique normas y procedimientos generalmente aceptados en esta especialidad. --- **VALOR COMERCIAL:** Es el precio más probable en que se podría comercializar un bien, en las circunstancias prevalecientes a la fecha del avalúo, en un plazo razonable de exposición, en una transacción llevada a cabo entre un oferente y un demandante libre de presiones, bien informados.

ABREVIACIONES: Apartamento: APTO ó AP --- **TORRE:** TO --- **LOTE:** LO --- **CASA:** CS o CA --- **AVENIDA:** AV --- **CALLE:** CL --- **CARRERA:** CRA ó KR--- **Diagonal:** Diag. --- **Conjunto:** CJ --- **Edificio:** ED --- **Residencial:** Res --- **Etapas:** ET --- **SIN Estrato:** SE---**Matrícula inmobiliaria:** M.I.--- **Certificado de libertad y tradición:** CLT---- **SIN INFORMACIÓN:** S/I

----- **METODOLOGÍA:** Para la determinación del valor comercial del inmueble objeto de avalúo, de acuerdo con lo establecido en el **Decreto 1420 del 24 de julio de 1998** y su correspondiente resolución reglamentaria **Resolución 620 del 23 de septiembre de 2008** expedida por el Instituto Geográfico Agustín Codazzi, por la cual se establecen los procedimientos para los avalúos ordenados dentro del marco de la **Ley 388 de 1997:**

1. Método de comparación o de mercado: Es la técnica valuatoria que busca establecer el valor comercial del bien, a partir del estudio de las ofertas o transacciones recientes, de bienes semejantes y comparables al del objeto de avalúo. Tales ofertas o transacciones deberán ser clasificadas, analizadas e interpretadas para llegar a la estimación del valor comercial.

2. Método de capitalización de rentas o ingresos: Es la técnica valuatoria que busca establecer el valor comercial de un bien, a partir de las rentas o ingresos que se puedan obtener del mismo bien, o inmuebles semejantes y comparables por sus características físicas, de uso y ubicación, trayendo a valor presente la suma de los probables ingresos o rentas generadas en la vida remanente del bien objeto de avalúo, con una tasa de capitalización o interés.

3. Método de costo de reposición: Es el que busca establecer el valor comercial del bien objeto de avalúo a partir de estimar el costo total de la construcción a precios de hoy, un bien semejante al del objeto de avalúo, y restarle la depreciación acumulada. Para la depreciación de las construcciones se deben emplear modelos continuos y no los discontinuos o en escalera. Deberá adoptarse un sistema que tenga en cuenta la edad y el estado de conservación, tal como lo establece Fitto y Corvini.

4-) Método o técnica Residual: Es el que busca establecer el valor comercial del bien, normalmente para el terreno, a partir de estimar el monto total de las ventas de un proyecto de construcción, acorde con la reglamentación urbanística vigente y de conformidad con el mercado del bien final vendible, en el terreno objeto de avalúo. Este método (técnica) debe desarrollarse bajo el principio de mayor y mejor uso.

DECLARACION DE CUMPLIMIENTO

El valuador confirma que: el informe de valuación es confidencial para las partes, hacia quien está dirigido o sus asesores profesionales, para el propósito específico del encargo; no se acepta ninguna responsabilidad ante ninguna tercera parte, y el valuador no acepta ninguna responsabilidad por la utilización inadecuada del informe. Se prohíbe la publicación del informe en todo o en parte, o cualquier referencia al mismo, o a las cifras de valuación contenidas en él, o los nombres y afiliación profesional de los valuadores, sin el consentimiento escrito del Valuador. ---- **El profesional que firma** declara que no tiene hoy, ni espera tener en el futuro, interés en la propiedad valorada; ni participación en los usos que se hagan del avalúo, ni con las personas que participen en la operación. Ha inspeccionado el inmueble personalmente y/o su equipo de trabajo con RAA vigente, y la información es la observada; los inconvenientes y limitaciones que pueda tener el bien y su

vecindario, están mencionados. Además, se mantendrá un nivel de confidencialidad, acorde a las exigencias de **Los Rosales Constructora Inmobiliaria S.A.S.** ---No es responsabilidad del valuador, el uso de este informe, para un fin distinto al que fue solicitado. --- **La valuación se llevó a cabo conforme a un código de ética** y normas de conducta. El Valuador ha cumplido los requisitos de formación de su profesión. Se adjunta el registro RAA de evaluador en el presente informe. Las descripciones de hechos presentadas en el informe son correctas hasta donde el Valuador alcanza a conocer. Los análisis y resultados solamente se ven restringidos por las hipótesis y condiciones restrictivas que se describen en el informe.

CONDICIONANTES Y SALVEDADES AL AVALÚO

La compañía valuadora así como el valuador no serán responsables de la veracidad de la información urbanística que afecte o haya afectado el inmueble objeto del predio en el momento de la realización del avalúo. El evaluador deberá dejar consignadas las inconsistencias que observe. --- **La compañía valuadora** así como el valuador no serán responsables de la veracidad de la información y ubicación del bien, informada por el solicitante; los antecedentes de propiedad asentados en el presente Avalúo es la contenida en la documentación oficial proporcionada por el solicitante del propio Avalúo y/o propietario del bien a valorar y/o entidad pública o privada solicitante del avalúo, la cual asumimos como correcta y se recibe de buena fe. Entre ella, podemos mencionar la escritura de propiedad o propiedad horizontal, certificado de libertad y tradición, entre otros. --- **El presente Avalúo es de USO exclusivo del(os) solicitante(s)** para el destino o propósito expresado en el mismo, por lo que no podrá ser utilizado para fines distintos. --- **La presente tasación no constituye un dictamen estructural, de cimentación, de hidrología, de suelos, de sismología,** o de cualquier otra rama de la ingeniería civil o la arquitectura, por lo tanto, no puede ser utilizado para fines relacionados con esas ramas ni se asume responsabilidad por vicios ocultos u otras características del inmueble que no puedan ser apreciadas en una visita normal de inspección física para efectos de tasación. Incluso cuando se aprecien algunas características que puedan constituir anomalías con respecto al estado de conservación normal -**según la vida útil consumida** de un inmueble o a su estructura, el valuador no asume mayor responsabilidad que así indicarlo cuando son detectadas, ya que aunque se presenten estados de conservación malos o ruinosos, es obligación del perito realizar la tasación según los criterios y normas vigentes y aplicables según el propósito del mismo. -- **No se han tenido** en cuenta en la elaboración del presente informe, posibles contingencias o afectaciones de orden jurídico, tales como: Titulación, Modos de Adquisición de Dominio, limitaciones de dominio, Contratos de Tenencia, Demandas Pendientes y en general cualquier asunto de carácter legal. El valor asignado se entiende como valor presente del inmueble tal y como se encontraba al momento de efectuar la visita de inspección. **Por tales motivos, el presente avalúo, no representa en ninguno de los casos un estudio de títulos.** --- Los valores comerciales asignados a los inmuebles, tienen que ver directamente con el área determinada en los documentos públicos suministrados por el interesado y/o áreas susceptibles de legalizar de acuerdo a la normatividad aplicable. --**Vigencia del avalúo: decretos 1420/1998 y 422/2000**, expedidos por el Ministerio de Hacienda y Crédito Público y ministerio de Desarrollo Económico, el presente avalúo tiene una **vigencia de un año**, contado desde la fecha expedición, siempre y cuando las condiciones físicas, intrínsecas, extrínsecas y normativas del inmueble valuado, no sufran cambios significativos, así como tampoco se presenten variaciones representativas del mercado inmobiliario comparable. Por otra parte, el **Decreto 145/2000**, "por medio del cual se establecen las condiciones de los créditos de vivienda individual a largo plazo, el avalúo practicado para tal fin, debe encontrarse dentro de los **seis (6) meses** anteriores al otorgamiento del crédito" --- **FAVORABILIDAD:** La finalidad de un proceso valuatorio, es dar valor, por tal motivo cuando se da un concepto de favorabilidad, este está sujeto al cumplimiento de las políticas exigidas por la entidad a la que se le está dirigiendo el avalúo, la cual establece los requisitos para dar un concepto, de acuerdo a los requerimientos internos de dicha entidad. La favorabilidad es un concepto independiente al valor del avalúo, el cual no se afecta por dicho concepto. NO es responsabilidad del perito y/o de Los Rosales dicho concepto, el cual se aporta de buena fe, es responsabilidad de a quien se dirige el avalúo verificar de acuerdo a sus políticas.

FINAL DEL INFORME AVALÚO LRCAJA-1077428557



PIN de Validación: b5870adi



Corporación Colombiana Autorreguladora de Avaluadores ANAV
NIT: 900870027-5

Entidad Reconocida de Autorregulación mediante la Resolución 26408 del 19 de Abril de 2018 de la Superintendencia de Industria y Comercio

El señor(a) DIANA PATRICIA VASQUEZ MORENO, identificado(a) con la Cédula de ciudadanía No. 21429294, se encuentra inscrito(a) en el Registro Abierto de Avaluadores, desde el 25 de Julio de 2019 y se le ha asignado el número de avaluador AVAL-21429294.

Al momento de expedición de este certificado el registro del señor(a) DIANA PATRICIA VASQUEZ MORENO se encuentra **Avaluator** y se encuentra inscrito en las siguientes categorías y alcances:

Categoría 1 Inmuebles Urbanos

Alcance

- Casas, apartamentos, edificios, oficinas, locales comerciales, terrenos y bodegas situados total o parcialmente en áreas urbanas, lotes no clasificados en la estructura ecológica principal, lotes en suelo de expansión con plan parcial adoptado.

Fecha de inscripción
25 Jul 2019

Regimen
Régimen Académico

Categoría 2 Inmuebles Rurales

Alcance

- Terrenos rurales con o sin construcciones, como viviendas, edificios, establos, galpones, cercas, sistemas de riego, drenaje, vías, adecuación de suelos, pozos, cultivos, plantaciones, lotes en suelo de expansión sin plan parcial adoptado, lotes para el aprovechamiento agropecuario y demás infraestructura de explotación situados totalmente en áreas rurales.

Fecha de inscripción
25 Jul 2019

Regimen
Régimen Académico

Los datos de contacto del Avaluador son:

Ciudad: BELLO, ANTIOQUIA

Dirección: CARRERA 58 AA NO 31 - 19



PIN de Validación: b5870adf



Teléfono: 3122740653

Correo Electrónico: dianaportalavaluoc2018@gmail.com

Que revisados los archivos de antecedentes de procesos disciplinarios de la ERA Corporación Colombiana Autorreguladora de Avaluadores ANAV, no aparece sanción disciplinaria alguna contra el(la) señor(a) **DIANA PATRICIA VASQUEZ MORENO**, identificado(a) con Cédula de ciudadanía No. 21420204

El(La) Señor(a) **DIANA PATRICIA VASQUEZ MORENO** no ha cumplido con el requisito legal de sufragar la cuota de autoregulación con **CORPORACIÓN COLOMBIANA AUTORREGULADORA DE AVALUADORES ANAV**.

Con el fin de que el destinatario pueda verificar la verificación se le asignó el siguiente código de QR, y puede escanearlo con un dispositivo móvil u otro dispositivo lector con acceso a internet, descargando previamente una aplicación de digitalización de código QR que son gratuitas. La verificación en línea puede efectuarse ingresando el PIN directamente en la página de RAA <http://www.raa.org.co>. Cualquier inconsistencia entre la información acá contenida y la que reporte la verificación con el código debe ser inmediatamente reportada a Corporación Colombiana Autorreguladora de Avaluadores ANAV.



PIN DE VALIDACIÓN

b5870adf

El presente certificado se expide en la República de Colombia de conformidad con la información que reposa en el Registro Abierto de Avaluadores RAA., a los ocho (08) días del mes de Enero del 2024 y tiene vigencia de 30 días calendario, contados a partir de la fecha de expedición.

Firma: _____
Antonio Heriberto Salcedo Pizarro
Representante Legal



OFICINA DE REGISTRO DE INSTRUMENTOS PUBLICOS DE MEDELLIN NORTE
CERTIFICADO DE TRADICION
MATRICULA INMOBILIARIA

Certificado generado con el Pin No: 240207492788966061

Nro Matrícula: 01N-5501720

Pagina 1 TURNO: 2024-24926

Impreso el 7 de Febrero de 2024 a las 10:39:10 AM

**"ESTE CERTIFICADO REFLEJA LA SITUACION JURIDICA DEL INMUEBLE
HASTA LA FECHA Y HORA DE SU EXPEDICION"**

No tiene validez sin la firma del registrador en la ultima página

CIRCULO REGISTRAL: 01N - MEDELLIN NORTE DEPTO: ANTIOQUIA MUNICIPIO: MEDELLIN VEREDA: MEDELLIN

FECHA APERTURA: 22-12-2020 RADICACIÓN: 2020-31762 CON: ESCRITURA DE: 03-11-2020

CODIGO CATASTRAL: COD CATASTRAL ANT: SIN INFORMACION

NUPRE:

ESTADO DEL FOLIO: **ACTIVO**

DESCRIPCION: CABIDA Y LINDEROS

PRIMER PISO APARTAMENTO CON AREA DE 51.61 M2, AREA LIBRE DE PATIO UNO DE 1.44 M2, AREA TOTAL DE 53.05 M2 CON COEFICIENTE DE 50.48% CUYOS LINDEROS Y DEMAS ESPECIFICACIONES OBRAN EN ESCRITURA NRO.4208 DE FECHA 04-09-2020 EN NOTARIA DIECIOCHO DE MEDELLIN (ARTICULO 8 PARAGRAFO 1 DE LA LEY 1579 DE 2012)

AREA Y COEFICIENTE

AREA - HECTAREAS: METROS CUADRADOS: CENTIMETROS CUADRADOS:

AREA PRIVADA - METROS CUADRADOS: CENTIMETROS CUADRADOS: / AREA CONSTRUIDA - METROS CUADRADOS: CENTIMETROS: CUADRADOS

COEFICIENTE : %

COMPLEMENTACION:

ADQUIRIERON: HECTOR ALONSO CASTA/O ZAPATA Y ANA NATALIA BOTERO SALGADO, EL INMUEBLE OBJETO DE REGLAMENTO DE PROPIEDAD HORIZONTAL POR COMPRA A DOMINGO ANTONIO AGUDELO RIOS, SEGUN ESCRITURA 17990 DEL 30-11-2018, DE LA NOTARIA 15 DE MEDELLIN, REGISTRADA EL 17-12-2018, EN EL FOLIO DE MATRICULA 01N-5331612. YGC. * ADQUIRIO: DOMINGO ANTONIO AGUDELO RIOS, EL INMUEBLE OBJETO DE LOTE, POR COMPRA A GUSTAVO ANTONIO AGUDELO YEPES, SEGUN ESCRITURA NUMERO 1204 DEL 4 DE AGOSTO DE 1975 DE LA NOTARIA NOVENA DE MEDELLIN, REGISTRADA EL 3 DE SEPTIEMBRE DE 1975, EN EL FOLIO NUMERO 01N-19196. *ADQUIRIO: GUSTAVO ANTONIO AGUDELO YEPES, POR COMPRA A DOMINGO ANTONIO AGUDELO RIOS, SEGUN ESCRITURA NUMERO 1617 DEL 4 DE ABRIL DE 1973 DE LA NOTARIA TERCERA DE MEDELLIN, REGISTRADA EL 7 DE MAYO DE 1973, EN EL FOLIO NUMERO 01N-19196, O SEA POR TITULO ANTERIOR A LOS VEINTE A/OS QUE COMPRENDEN ESTE CERTIFICADO. COMPLE 12. MARAGLADIS VELASQUEZ (03-10-2011). *PARAGRAFO POR ESCRITURA 1366 DEL 03-06-2014, DE LA NOTARIA 3 DE MEDELLIN, REGISTRADA EL 02-09-2011, EL SE/OR DOMINGO ANTONIO AGUDELO RIOS, HIZO DECLARACIONES DE LOTE EN EL FOLIO DE MATRICULA 01N-19196, DANDO ORIGEN A LOS FOLIOS DE MATRICULAS 01N-5331570 A LA 01N-5331624, EL CUAL UNO DE ELLOS ES HOY OBJETO DE ESTUDIO YGC.....

DIRECCION DEL INMUEBLE

Tipo Predio: URBANO

1) CARRERA 87 # 98CC-22 "EDIFICIO CASTA/O BOTERO P.H." PRIMER PISO APARTAMENTO

DETERMINACION DEL INMUEBLE:

DESTINACION ECONOMICA:

MATRICULA ABIERTA CON BASE EN LA(s) SIGUIENTE(s) (En caso de integración y otros)

01N - 5331612

ANOTACION: Nro 001 Fecha: 03-11-2020 Radicación: 2020-31762

Doc: ESCRITURA 4208 del 04-09-2020 NOTARIA DIECIOCHO de MEDELLIN

VALOR ACTO: \$

ESPECIFICACION: CONSTITUCION REGLAMENTO DE PROPIEDAD HORIZONTAL: 0317 CONSTITUCION REGLAMENTO DE PROPIEDAD HORIZONTAL

PERSONAS QUE INTERVIENEN EN EL ACTO (X-Titular de derecho real de dominio,I-Titular de dominio incompleto)

DE: BOTERO SALGADO ANA NATALIA

CC# 43627994 X



OFICINA DE REGISTRO DE INSTRUMENTOS PUBLICOS DE MEDELLIN NORTE
CERTIFICADO DE TRADICION
MATRICULA INMOBILIARIA

Certificado generado con el Pin No: 240207492788966061

Nro Matrícula: 01N-5501720

Pagina 2 TURNO: 2024-24926

Impreso el 7 de Febrero de 2024 a las 10:39:10 AM

"ESTE CERTIFICADO REFLEJA LA SITUACION JURIDICA DEL INMUEBLE
HASTA LA FECHA Y HORA DE SU EXPEDICION"

No tiene validez sin la firma del registrador en la ultima página

DE: CASTA/O ZAPATA HECTOR ALONSO

CC# 3465760 X

NRO TOTAL DE ANOTACIONES: *1*

SALVEDADES: (Información Anterior o Corregida)

FIN DE ESTE DOCUMENTO

El interesado debe comunicar al registrador cualquier falla o error en el registro de los documentos

USUARIO: Realtech

TURNO: 2024-24926

FECHA: 07-02-2024

EXPEDIDO EN: BOGOTA

GEORGE ZABALETA TIQUE
REGISTRADOR PRINCIPAL

SUPERINTENDENCIA
DE NOTARIADO
& REGISTRO
La guarda de la fe pública