



QR validez del avalúo

INFORME DE AVALUO LRCAJA-1131107243

RESUMEN EJECUTIVO

CLIENTE	JOSE LUIS RAMIREZ CAÑAVERAL
NIT / C.C CLIENTE	1131107243
DIRECCIÓN	CL 43 # 26 C - 25
SECTOR	Urbano Estrato 2
BARRIO	BOGOTA
CIUDAD	Sincelejo
DEPARTAMENTO	Sucre
PROPOSITO	Modelo 8-14
TIPO AVALUO	valor comercial
VALUADOR	CARLOS ALBERTO CONTRERAS PEREZ
IDENTIFICACIÓN	3838786

ANTECEDENTES

FECHA VISITA	07/02/2024
FECHA INFORME	15/02/2024
DIRIGIDO A	Caja Promotora de Vivienda Militar y de Policía
EDAD (AÑOS)	6 años
REMODELADO	
OCUPANTE	Propietario
TIPO DE INMUEBLE	Casa
USO ACTUAL	Vivienda

ASPECTOS JURIDICOS

PROPIETARIO	ARRIETA MADERA DORALIS MARIA				
NUM.	729 EscrituraDe	#NOTARIA	Segunda	FECHA	04/07/2023
ESCRITURA	Propiedad				
CIUDAD	Sincelejo	DEPTO	Sucre		
ESCRITURA					
CEDULA CATASTRAL	01-01-0378-0152-000				
LICENCIA DE CONSTRUCCIÓN	No suministrada				
NOMBRE DEL CONJUNTO/EDIFICIO	N/A				
VALOR ADMINISTRACIÓN	No Tiene	MENSUALIDAD		VRxM2	

M. INMOB.	Nº
340-147216	Casa

OBSERVACIONES GENERALES

El Avaluador ha inspeccionado personalmente el bien objeto del Informe, en dicha visita se observó lo siguiente. El inmueble objeto de avalúo se encuentra ubicado en el Barrio Bogotá sobre la Calle 43 # 26C - 25, de la ciudad de Sincelejo, nomenclatura observada en la fachada del inmueble, la cual corresponde a lo registrado en los documentos de propiedad. El medidor de agua se encuentra al costado del lindero del inmueble y es de uso solo de la vivienda.

DEPENDENCIAS

Sala	1	Estudio	0	Alcobas	2
Comedor	1	Estar	0	B. priv	0
Cocina	Sencilla	AlcServ.	0	Terraza	
Zropa	1	BServ	0	Jardín	0
Patio	1	Bsocial	1	Balcón	0
Garajes		Exclusivo	NO	Sencillo	
Cubierto	NO	Privado	NO	Doble	
Descubierto	NO	Comunal	NO	Servidumb.	

ACABADOS

DETALLE	CALIDAD	ESTADO
Sala	Normal	Bueno.
Comedor	Normal	Bueno.
Cocina	Normal	Bueno.
Baño	Normal	Bueno.
Piso	Normal	Bueno.
Techo	Normal	Bueno.
Muro	Normal	Bueno.
Carpinteria	Normal	Bueno.

DOTACIÓN COMUNAL

Portería	No	Bicicletero	No	Acensores	No
Piscinas	No	TerrazaComunal	No	JardinInfantil	No
PlantaElect.	No	Calefaccion	No	Golfito	No
Gar.Visit.	No	Gimnasio	No	BombaEyectora	No
Porteria	No	Tanque	No	Cancha	No
ZonaVerde	No	Shut	No	Citofono	No
Aire	No	Teatrino	No	Sauna	No

VALOR COMERCIAL \$ COP 78,950,018

VALOR ASEGURABLE \$ COP 78,950,018

CALIFICACIÓN DE GARANTÍA

FAVORABLE: Si

Observación de Favorabilidad

El inmueble es FAVORABLE para Caja Promotora de Vivienda Militar y de Policía Modelo 8-14

NOMBRES Y FIRMAS

CARLOS ALBERTO CONTRERAS PEREZ
Perito Actuante
C.C: 3838786
RAA: AVAL-3838786

Los Rosales Constructora Inmobiliaria S.A.S.
Nombre de la firma

MIEMBROS DE LA LONJA DE BOGOTÁ-Oficina: CI 151 #18A-34 OF. 505 Bogotá; PBX: 6019159007 Ext. 101
Página web: www.losrosales.com Email: avaluos@losrosales.com

INFORMACIÓN DE ÁREAS / NORMATIVIDAD

Uso Principal Según Norma	Residencial
Uso Compatible Según Norma	Comercial
Uso Condicionado Según Norma	Institucional
Uso Prohibido Según Norma	Industrial

Amenaza Riesgo Inundacion	No
Amenaza Riesgo Movimiento en masa	No
Suelos De Proteccion	No
Patrimonio	No

Área Lote	60.15	Frente	5
Forma	Trapezoidal	Fondo	12.6
Topografía	Plana	Rel. Fte./Fdo.	2.52

NORMAS DE USO DE SUELO

Decreto / Acuerdo	Acuerdo No. 177 de mayo 16 de 2017
Antejardín	3 metros
Uso principal	Residencial
Altura permitida pisos	3 pisos
Aislamiento posterior	2 metros
Índice de ocupación	0.6
Índice de construcción:	Será el resultado de la correcta aplicación de la norma volumétrica.
No. De Unidades:	1

CONSTRUCCIÓN

ÁREAS JURÍDICAS	UND	VALOR
AREA DE TERRENO	M2	60.15
AREA CONSTRUIDA	M2	54

ÁREAS CATASTRAL	UND	VALOR
AREA DE TERRENO	M2	S/I
AREA CONSTRUIDA	M2	S/I
AVALUO CATASTRAL 2024	PESOS	S/I

ÁREAS MEDIDAS EN VISITA	UND	VALOR
AREA DE TERRENO	M2	60.15
AREA PISO 1	M2	54

ÁREAS VALORADAS	UND	VALOR
AREA DE TERRENO	M2	60.15
AREA PISO 1	M2	54

OBSERVACIONES DE ÁREAS

SECTOR

Uso predominante	Residencial
Demanda / interés	Media

	Nivel de equipamiento	Distancias aprox.
Comercial	Bueno	0-100
Escolar	Bueno	100-200
Asistencial	Bueno	300-400
Estacionamientos	Bueno	100-200
Áreas verdes	Bueno	0-100
Zonas recreativas	Bueno	0-100

	Tiene / No tiene	Estado de conserv.
Andenes	SI	Bueno
Sardineles	SI	Bueno
Vías Pavimentadas	SI	Bueno
Transporte Público	Bueno	

	Sector	Predio
Acueducto	SI	SI
Alcantarillado	SI	SI
Energía Eléctrica	SI	SI
Gas Natural	SI	SI

Amoblamiento Urbano

Paradero:	Zonas verdes:	Arborización:
NO	SI	SI

Impacto Ambiental

Aire:	Basura:	Ruido:	Cond.seguridad:	Aguas servidas:
NO	NO	NO	NO	NO

EDIFICACIÓN - ESTRUCTURA

Estado de construcción	Usada
Tipo	VIP Vivienda Interes Prioritario
Avance(En construcción)	100%
Estado de conservación	Bueno
N° de Pisos	1
N° de Sótanos	
Vida Útil	100 años
Vida Remanente	94
Estructura	Tradicional
Material de Construcción	Bloque
Fecha de Remodelación	
Daños previos	NO
Ubicación	CL 43 # 26 C - 25

Ajuste sismo resistente	NO
Cubierta	teja de fibrocemento
Fachada	pañete y pintura
Ancho Fachada	3-6 metros
Irregularidad Planta	No
Irregularidad Altura	No
Tipología Vivienda	Casa Continua
Año de Construcción	2018

Comentarios de estructura

Estructura en aparente buen estado de conservación en el momento de la visita, no se observa grietas o fallas a simple vista. La presente tasación no constituye un dictamen estructural, de cimentación o de cualquier otra rama de la ingeniería civil o la arquitectura, por lo tanto, no puede ser utilizado para fines relacionados con esas ramas; ni se asume responsabilidad por vicios ocultos u otras características del inmueble que no puedan ser apreciadas en una visita normal de inspección física.

CUADRO DE VALORACIÓN

Tipo de Área	Descripción	Área	Unidad	Valor unitario	%	Valor total
Area de Terreno		60.15	M2	\$264,059.00	20.12%	\$15,883,148.85
Area Construida		54	M2	\$1,167,905.00	79.88%	\$63,066,870.00
TOTALES					100%	\$78,950,018
Valor en letras			Setenta y ocho millones novecientos cincuenta mil dieciocho Pesos Colombianos			

TOTAL COMERCIAL**\$78,950,018****OFERTA Y DEMANDA**

Tiempo esperado de comercialización (Meses):	12
Perspectivas de valoración:	De acuerdo a las condiciones del sector y a la dinámica de mercado del mismo, se consideran perspectivas de valoración medias
Comportamiento Oferta y Demanda:	Del análisis del segmento del mercado relativo a los inmuebles comparables con el que se valora se deduce que la oferta en la zona es media, y se considera que la demanda es media.
Actualidad edificadora:	No se observó actividad edificadora en su entorno inmediato.

SALVEDADES

General: El Avaluador ha inspeccionado personalmente el bien objeto del Informe, en dicha visita se observó lo siguiente. El inmueble objeto de avalúo se encuentra ubicado en el Barrio Bogotá sobre la Calle 43 # 26C - 25, de la ciudad de Sincelejo, nomenclatura observada en la fachada del inmueble, la cual corresponde a lo registrado en los documentos de propiedad.

Jurídica: La presente tasación no constituye un estudio de títulos, ni se asume responsabilidad por vicios ocultos u otras características del inmueble.

Garaje: El inmueble no cuenta con garajes.

Entorno: Sector ubicado al sur del centro de la ciudad, dentro del barrio Bogotá sector con uso residencial, el predio está ubicado sobre una vía pavimentada en buen estado, en su entorno inmediato podemos observar todo tipo de viviendas de uso residencial de uno y dos pisos de altura, y locales comerciales pequeños entre otros. el sector cuenta con todos los servicios públicos disponibles los cuales se encuentran activos en el predio, no presenta ninguna problemática social ni de salubridad.

Estructura: Estructura en aparente buen estado de conservación en el momento de la visita, no se observa grietas o fallas a simple vista. La presente tasación no constituye un dictamen estructural, de cimentación o de cualquier otra rama de la ingeniería civil o la arquitectura, por lo tanto, no puede ser utilizado para fines relacionados con esas ramas; ni se asume responsabilidad por vicios ocultos u otras características del inmueble que no puedan ser apreciadas en una visita normal de inspección física.

Dependencia: Casa. Consta de: sala: 1, Comedor: 1, Cocina: Sencilla, Baño social: 1, Patio interior: 1, Habitaciones: 2, Zona ropas: 1, Ventilación: Bueno, Iluminación: Bueno

Acabados: Fachada pañete y pintura, muros internos pañetados y pintados, pisos en cerámica y plantilla de cemento, cubierta en láminas onduladas de fibrocemento, cielo raso en yeso cartón en una habitación, baño sencillo enchapado en pisos y paredes, cocina sencilla con mesón en concreto con revestimiento en cerámica en buen estado, puerta principal en aluminio, internas en madera, ventanas en aluminio y vidrio con reja protectora en hierro.

EXPLICACIÓN METODOLOGÍA UTILIZADA

Para la determinación del valor comercial del inmueble objeto de avalúo, de acuerdo con lo establecido en el **Decreto 1420 del 24 de julio de 1998** y su correspondiente resolución reglamentaria **Resolución 620 del 23 de septiembre de 2008** expedida por el Instituto Geográfico Agustín Codazzi, por la cual se establecen los procedimientos para los avalúos ordenados dentro del marco de la **Ley 388 de 1997**; se utiliza el siguiente (s) método (s):

MÉTODO DE COMPARACIÓN O DE MERCADO: Es la técnica valuatoria que busca establecer el valor comercial del bien, a partir del estudio de las ofertas o transacciones recientes, de bienes semejantes y comparables al del objeto de avalúo. Tales ofertas o transacciones deberán ser clasificadas, analizadas e interpretadas para llegar a la estimación del valor comercial.

MÉTODO DE COSTO DE REPOSICIÓN: Es el que busca establecer el valor comercial del bien objeto de avalúo a partir de estimar el costo total de la construcción a precios de hoy, un bien semejante al del objeto de avalúo, y restarle la depreciación acumulada. Para la depreciación de las construcciones se deben emplear modelos continuos y no los discontinuos o en escalera. Deberá adoptarse un sistema que tenga en cuenta la edad y el estado de conservación, tal como lo establece Fitto y Corvini.

#	DIRECCION	VALOR VENTA	NEG	VALOR DEPURADO	TELEFONO	TERRENO M2	TAMANO CONSTRUCCI ON M2	VALOR CONSTRUCCION M2	VALOR CONSTRUCCION
1	CASA - Carrera 6A No. 52 - 02	\$80,000,000	0.95	\$76,000,000	3106559064	120	90	\$500,000	\$45,000,000
2	CASA - Calle 40G No. 14E - 16	\$60,000,000	0.95	\$57,000,000	3186701021	98	60	\$500,000	\$30,000,000
3	CASA - Diagonal 41B, Calle el Progreso	\$100,000,000	0.97	\$97,000,000	3146847399	120	110	\$600,000	\$66,000,000
Del inmueble						60.15	54		

#	TOTAL SIN CONSTRUCCION	TERRENO M2	FACTOR TAMANO	FACTOR UBICACION	FACTOR HOMOLOGADO	RESULTADOS
1	\$31,000,000	\$258,333	1.0	1.0	1.00	\$258,333
2	\$27,000,000	\$275,510	1.0	1.0	1.00	\$275,510
3	\$31,000,000	\$258,333	1.0	1.0	1.00	\$258,333
					PROMEDIO	\$264,058.96
					DESV. STANDAR	\$9,917.07
					COEF. VARIACION	3.76%

TERRENO	ADOPTADOM2	\$264,059.00	AREA	60.15	TOTAL	\$15,883,148.85
CONSTRUCCION	ADOPTADOM2	\$	AREA	54	TOTAL	\$0.00
VALOR TOTAL	\$15,883,148.85					

Observaciones:

El valor del metro cuadrado de terreno adoptado obedece al resultado de una investigación directa y al análisis de las ofertas y compraventas encontradas en sectores homogéneos del municipio de Sincelejo.

Enlaces:

1.-Oferta tomada en visita

2.-Oferta tomada en visita

3.-Oferta tomada en visita

REPOSICION

Construcción Vivienda unifamiliar de un piso

Depreciación Fitto y Corvini

Area construida total	54
Area construida vendible	54
Valor M2 construido	\$1,458,222
Valor reposición M2	\$78,743,988
Valor reposición presupuesto M2	\$1,458,222
Fuente	Construdata 209
Factor ajuste %	10 %
Valor reposición M2 ajustado	\$1,312,400
Calificación estado conservación	2.5
Vida útil	100
VetusTez	6
Edad en % de vida útil	6 %
Fito y corvin %	11.01 %
Valor reposición depreciado	\$1,167,905
Valor adoptado depreciado	\$1,167,905
Valor total	\$63,066,870

Observaciones: Valor de reposicion a nuevo tomado de la revista construdata edicion 209 protoripo de vivienda VIP Barranquilla.

UBICACIÓN DEL INMUEBLE VALORADO

DIRECCIÓN:

CL 43 # 26 C - 25 | BOGOTA | Sincelejo | Sucre

COORDENADAS (DD)

Latitud: 9.294270062202092

Longitud:-75.38024304644475

COORDENADAS (DMS)

Latitud: 9° 17' 39.3714''

Longitud:75° 22' 48.8742''

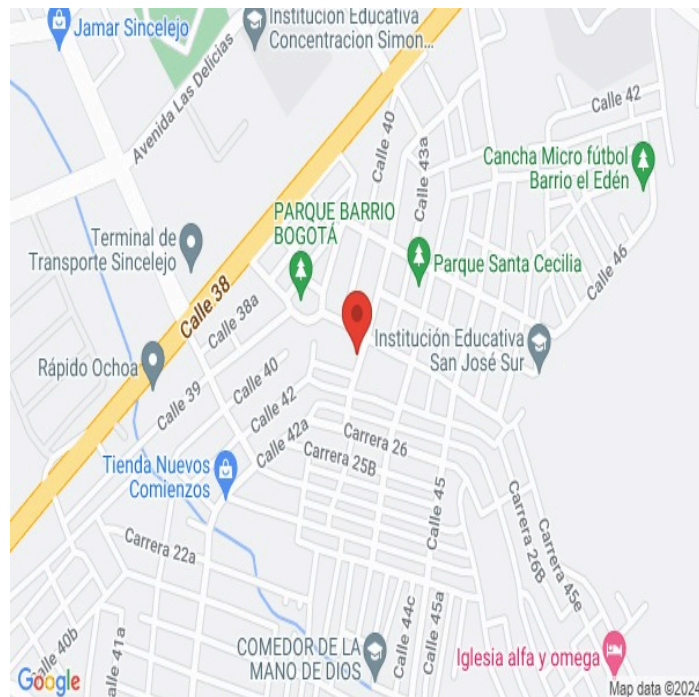

PLANO DE DISTRIBUCIÓN

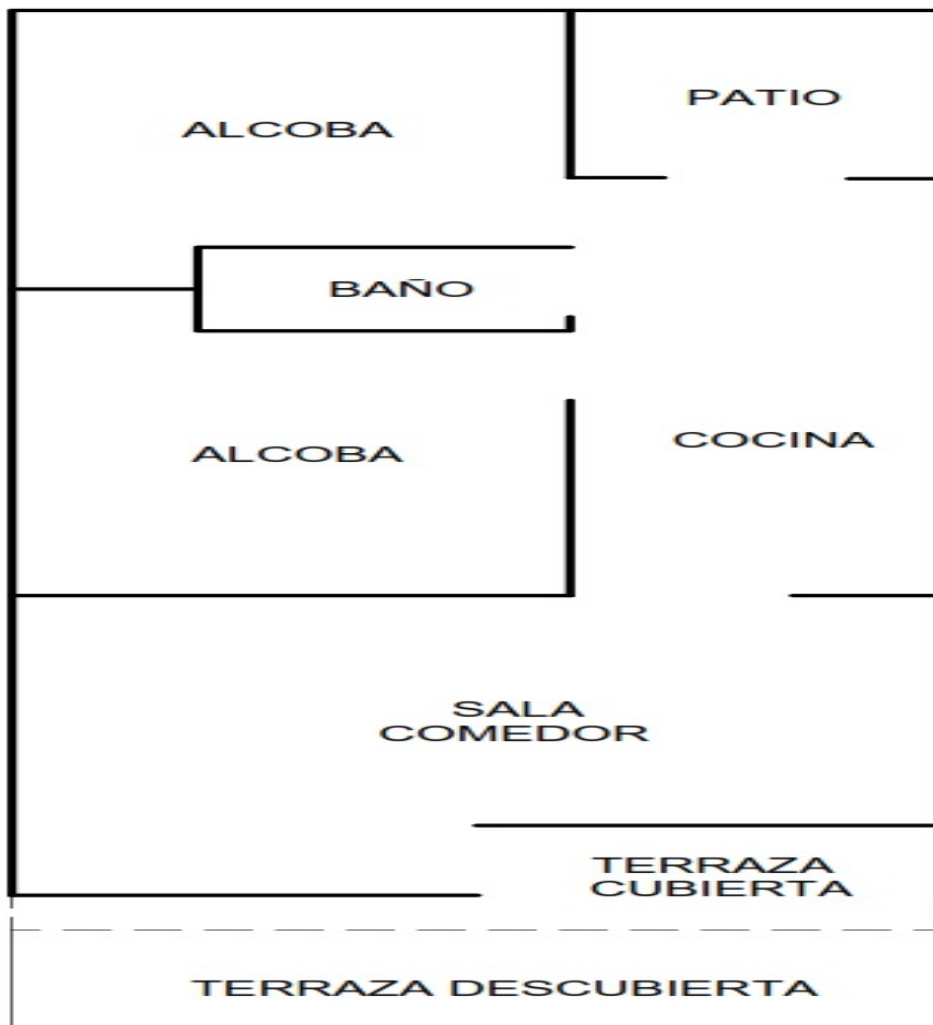

FOTOS General

Foto Selfie



Vía frente al inmueble



Contador de Energia



Contador de Agua



Contador de Agua



Contador de Agua



Contador de Agua



Contador de Gas



FOTOS General

Fachada del Inmueble



Nomenclatura



Sala



Comedor



Cocina



Hab. 1 o Habitación Principal



Habitación 2



Baño Social 1

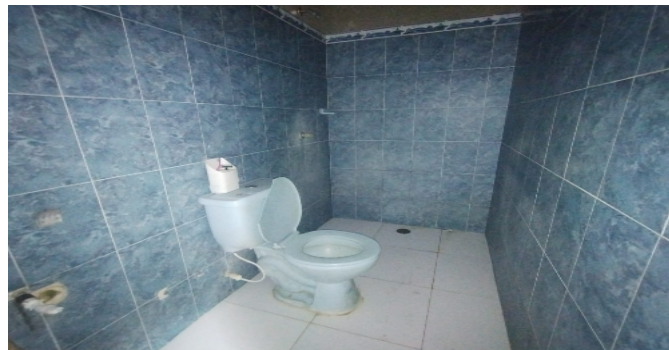

FOTOS General

Patio Interior



Terraza Inmueble



CRUCE CARTOGRÁFICO

Consulta catastral

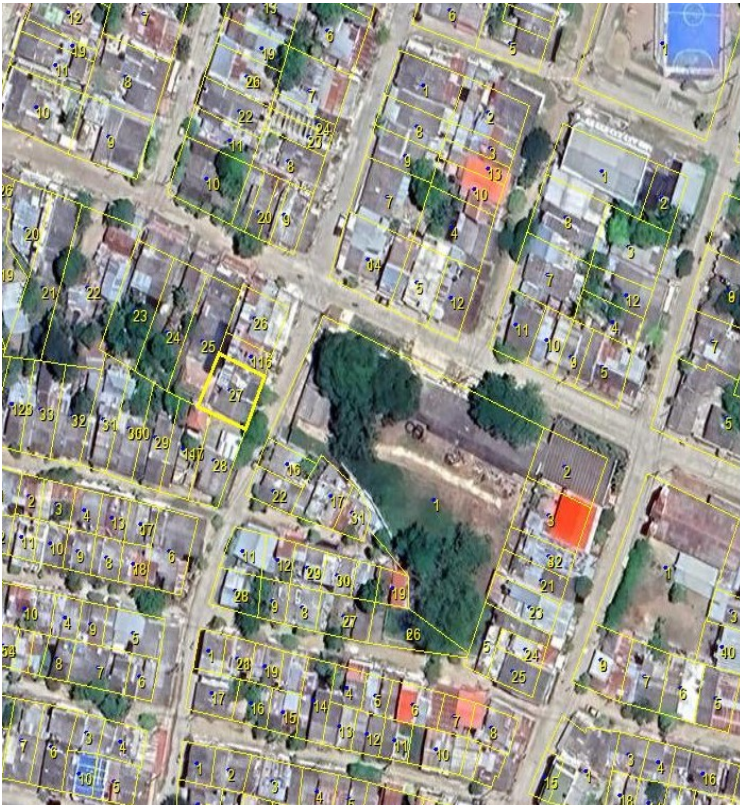

BÚSQUEDA PREDIAL

NPN



NPN	Zona
01010000037800270000000000	URBANA

Cerrar

CONSIDERACIONES FINALES PARA EL INFORME DE AVALÚO

VOCABULARIO: **PRECIO:** Es un término que se utiliza para la cuantía que se solicita, ofrece o paga por un bien o servicio. El precio de venta es un hecho histórico. **COSTO:** es el precio pagado por los bienes y servicios o la cantidad exigida para crear o producir el bien o el servicio. **MERCADO:** un mercado es el entorno en el que se comercializan bienes y servicios entre compradores y vendedores a través de un mecanismo de precios. --- **AVALÚO:** Es el estudio o proceso mediante el cual se estima y documenta el valor de un bien o bien inmueble, servicio, actividad, cosa u objeto, de acuerdo a la apreciación personal expresada por un profesional que cuenta con los conocimientos técnicos, aplique normas y procedimientos generalmente aceptados en esta especialidad. --- **VALOR COMERCIAL:** Es el precio más probable en que se podría comercializar un bien, en las circunstancias prevalecientes a la fecha del avalúo, en un plazo razonable de exposición, en una transacción llevada a cabo entre un oferente y un demandante libre de presiones, bien informados.

ABREVIACIONES: **Apartamento:** APTO ó AP --- **TORRE:** TO --- **LOTE:** LO --- **CASA:** CS o CA --- **AVENIDA:** AV --- **CALLE:** CL --- **CARRERA:** CRA ó KR --- **Diagonal:** Diag. --- **Conjunto:** CJ --- **Edificio:** ED --- **Residencial:** Res --- **Eta**

Información: S/I ----- **METODOLOGÍA:** Para la determinación del valor comercial del inmueble objeto de avalúo, de acuerdo con lo establecido en el **Decreto 1420 del 24 de julio de 1998** y su correspondiente resolución reglamentaria **Resolución 620 del 23 de septiembre de 2008** expedida por el Instituto Geográfico Agustín Codazzi, por la cual se establecen los procedimientos para los avalúos ordenados dentro del marco de la **Ley 388 de 1997:**

1. Método de comparación o de mercado: Es la técnica valuatoria que busca establecer el valor comercial del bien, a partir del estudio de las ofertas o transacciones recientes, de bienes semejantes y comparables al del objeto de avalúo. Tales ofertas o transacciones deberán ser clasificadas, analizadas e interpretadas para llegar a la estimación del valor comercial.

2. Método de capitalización de rentas o ingresos: Es la técnica valuatoria que busca establecer el valor comercial de un bien, a partir de las rentas o ingresos que se puedan obtener del mismo bien, o inmuebles semejantes y comparables por sus características físicas, de uso y ubicación, trayendo a valor presente la suma de los probables ingresos o rentas generadas en la vida remanente del bien objeto de avalúo, con una tasa de capitalización o interés.

3. Método de costo de reposición: Es el que busca establecer el valor comercial del bien objeto de avalúo a partir de estimar el costo total de la construcción a precios de hoy, un bien semejante al del objeto de avalúo, y restarle la depreciación acumulada. Para la depreciación de las construcciones se deben emplear modelos continuos y no los discontinuos o en escalera. Deberá adoptarse un sistema que tenga en cuenta la edad y el estado de conservación, tal como lo establece Fitto y Corvini.

4-) Método o técnica Residual: Es el que busca establecer el valor comercial del bien, normalmente para el terreno, a partir de estimar el monto total de las ventas de un proyecto de construcción, acorde con la reglamentación urbanística vigente y de conformidad con el mercado del bien final vendible, en el terreno objeto de avalúo. Este método (técnica) debe desarrollarse bajo el principio de mayor y mejor uso.

DECLARACION DE CUMPLIMIENTO

El valuador confirma que: el informe de valuación es confidencial para las partes, hacia quien está dirigido o sus asesores profesionales, para el propósito específico del encargo; no se acepta ninguna responsabilidad ante ninguna tercera parte, y el valuador no acepta ninguna responsabilidad por la utilización inadecuada del informe. Se prohíbe la publicación del informe en todo o en parte, o cualquier referencia al mismo, o a las cifras de valuación contenidas en él, o los nombres y afiliación profesional de los valuadores, sin el consentimiento escrito del Valuador. --- **El profesional que firma** declara que no tiene hoy, ni espera tener en el futuro, interés en la propiedad valorada; ni participación en los usos que se hagan del avalúo, ni con las personas que participen en la operación. Ha inspeccionado el inmueble personalmente y/o su equipo de trabajo con RAA vigente, y la información es la observada; los inconvenientes y limitaciones que pueda tener el bien y su vecindario, están mencionados. Además, se mantendrá un nivel de confidencialidad, acorde a las exigencias de **Los Rosales Constructora Inmobiliaria S.A.S.** --- No es responsabilidad del valuador, el uso de este informe, para un fin distinto al que fue solicitado. --- **La valuación se llevó a cabo conforme a un código de ética** y normas de conducta. El Valuador ha cumplido los requisitos de formación de su profesión. Se adjunta el registro RAA de evaluador en el presente informe. Las descripciones de hechos presentadas en el informe son correctas hasta donde el Valuador alcanza a conocer. Los análisis y resultados solamente se ven restringidos por las hipótesis y condiciones restrictivas que se describen en el informe.

CONDICIONANTES Y SALVEDADES AL AVALÚO

La compañía valuadora así como el valuador no serán responsables de la veracidad de la información urbanística que afecte o haya afectado el inmueble objeto del predio en el momento de la realización del avalúo. El avaluador deberá dejar consignadas las inconsistencias que observe. --- **La compañía valuadora** así como el valuador no serán responsables de la veracidad de la información y ubicación del bien, informada por el solicitante; los antecedentes de propiedad asentados en el presente Avalúo es la contenida en la documentación oficial proporcionada por el solicitante del propio Avalúo y/o propietario del bien a valuar y/o entidad pública o privada solicitante del avalúo, la cual asumimos como correcta y se recibe de buena fe. Entre ella, podemos mencionar la escritura de propiedad o propiedad horizontal, certificado de libertad y tradición, entre otros. --- **El presente Avalúo es de USO exclusivo del(os) solicitante(s)** para el destino o propósito expresado en el mismo, por lo que no podrá ser utilizado para fines distintos. ---- **La presente tasación no constituye un dictamen estructural, de cimentación, de hidrología, de suelos, de sismología,** o de cualquier otra rama de la ingeniería civil o la arquitectura, por lo tanto, no puede ser utilizado para fines relacionados con esas ramas ni se asume responsabilidad por vicios ocultos u otras características del inmueble que no puedan ser apreciadas en una visita normal de inspección física para efectos de tasación. Incluso cuando se aprecien algunas características que puedan constituir anomalías con respecto al estado de conservación normal **-según la vida útil consumida** de un inmueble o a su estructura, el valuador no asume mayor responsabilidad que así indicarlo cuando son detectadas, ya que aunque se presenten estados de conservación malos o ruinosos, es obligación del perito realizar la tasación según los criterios y normas vigentes y aplicables según el propósito del mismo. -- **No se han tenido** en cuenta en la elaboración del presente informe, posibles contingencias o afectaciones de orden jurídico, tales como: Titulación, Modos de Adquisición de Dominio, limitaciones de dominio, Contratos de Tenencia, Demandas Pendientes y en general cualquier asunto de carácter legal. El valor asignado se entiende como valor presente del inmueble tal y como se encontraba al momento de efectuar la visita de inspección. **Por tales motivos, el presente avalúo, no representa en ninguno de los casos un estudio de títulos.** --- Los valores comerciales asignados a los inmuebles, tienen que ver directamente con el área determinada en los documentos públicos suministrados por el interesado y/o áreas susceptibles de legalizar de acuerdo a la normatividad aplicable. --**Vigencia del avalúo: decretos 1420/1998 y 422/2000**, expedidos por el Ministerio de Hacienda y Crédito Público y ministerio de Desarrollo Económico, el presente avalúo tiene una **vigencia de un año**, contado desde la fecha expedición, siempre y cuando las condiciones físicas, intrínsecas, extrínsecas y normativas del inmueble valuado, no sufran cambios significativos, así como tampoco se presenten variaciones representativas del mercado inmobiliario comparable. Por otra parte, el **Decreto 145/2000**, "por medio del cual se establecen las condiciones de los créditos de vivienda individual a largo plazo, el avalúo practicado para tal fin, debe encontrarse dentro de los **seis (6) meses** anteriores al otorgamiento del crédito" --- **FAVORABILIDAD:** La finalidad de un proceso valuatorio, es dar valor, por tal motivo cuando se da un concepto de favorabilidad, este está sujeto al cumplimiento de las políticas exigidas por la entidad a la que se le está dirigiendo el avalúo, la cual establece los requisitos para dar un concepto, de acuerdo a los requerimientos internos de dicha entidad. La favorabilidad es un concepto independiente al valor del avalúo, el cual no se afecta por dicho concepto. NO es responsabilidad del perito y/o de Los Rosales dicho concepto, el cual se aporta de buena fe, es responsabilidad de a quien se dirige el avalúo verificar de acuerdo a sus políticas.

FINAL DEL INFORME AVALÚO LRCAJA-1131107243



PIN de Validación: b7100b1b



Corporación Autorregulador Nacional de Avaluadores - ANA

NIT: 900796614-2

Entidad Reconocida de Autorregulación mediante la Resolución 20010 de 2016 de la Superintendencia de Industria y Comercio

El señor(a) CARLOS ALBERTO CONTRERAS PEREZ, identificado(a) con la Cédula de ciudadanía No. 3838786, se encuentra inscrito(a) en el Registro Abierto de Avaluadores, desde el 23 de Mayo de 2018 y se le ha asignado el número de avaluador AVAL-3838786.

Al momento de expedición de este certificado el registro del señor(a) CARLOS ALBERTO CONTRERAS PEREZ se encuentra Actualizado y se encuentra inscrito en las siguientes categorías y alcances:

Categoría 1 Inmuebles Urbanos

Alcance

- Casas, apartamentos, edificios, oficinas, locales comerciales, terrenos y bodegas situados total o parcialmente en áreas urbanas, lotes no clasificados en la estructura ecológica principal, lotes en suelo de expansión con plan parcial adoptado.

Fecha de inscripción
23 Mayo 2018

Regimen
Regimen de Transición

Fecha de actualización
02 Mayo 2022

Regimen
Régimen Académico

Categoría 2 Inmuebles Rurales

Alcance

- Terrenos rurales con o sin construcciones, como viviendas, edificios, establos, galpones, cercas, sistemas de riego, drenaje, vías, adecuación de suelos, pozos, cultivos, plantaciones, lotes en suelo de expansión sin plan parcial adoptado, lotes para el aprovechamiento agropecuario y demás infraestructura de explotación situados totalmente en áreas rurales.

Fecha de inscripción
23 Mayo 2018

Regimen
Regimen de Transición

Fecha de actualización
02 Mayo 2022

Regimen
Régimen Académico

Categoría 3 Recursos Naturales y Suelos de Protección

Alcance

- Bienes ambientales, minas, yacimientos y explotaciones minerales. Lotes incluidos en la estructura ecológica principal, lotes definidos o contemplados en el Código de recursos Naturales Renovables y daños ambientales.

Fecha de inscripción
05 Feb 2020

Regimen
Régimen Académico

Página 1 de 5



PIN de Validación: b7100b1b



Categoría 4 Obras de Infraestructura

Alcance

- Estructuras especiales para proceso, puentes, túneles, acueductos y conducciones, presas, aeropuertos, muelles y demás construcciones civiles de infraestructura similar.

Fecha de inscripción
05 Feb 2020

Regimen
Régimen Académico

Categoría 5 Edificaciones de conservación Arqueológica y Monumentos Históricos

Alcance

- Edificaciones de conservación arquitectónica y monumentos históricos.

Fecha de inscripción
05 Feb 2020

Regimen
Régimen Académico

Categoría 6 Inmuebles Especiales

Alcance

- Incluye centros comerciales, hoteles, colegios, hospitales, clínicas y avance de obras. Incluye todos los inmuebles que no se clasifiquen dentro de los numerales anteriores.

Fecha de inscripción
05 Feb 2020

Regimen
Régimen Académico

Categoría 7 Maquinaria Fija, Equipos y Maquinaria Móvil

Alcance

- Equipos eléctricos y mecánicos de uso en la industria, motores, subestaciones de planta, tableros eléctricos, equipos de generación, subestaciones de transmisión y distribución, equipos e infraestructura de transmisión y distribución, maquinaria de construcción, movimiento de tierra, y maquinaria para producción y proceso. Equipos de cómputo: Microcomputadores, impresoras, monitores, módems y otros accesorios de estos equipos, redes, main frames, periféricos especiales y otros equipos accesorios de estos. Equipos de telefonía, electromedicina y radiocomunicación. Transporte Automotor: vehículos de transporte terrestre como automóviles, camperos, camiones, buses, tractores, camiones y remolques, motocicletas, motociclos, mototriciclos, cuatrimotos, bicicletas y similares.

Fecha de inscripción
05 Feb 2020

Regimen
Régimen Académico



PIN de Validación: b7100b1b



Categoría 8 Maquinaria y Equipos Especiales

Alcance

- Naves, aeronaves, trenes, locomotoras, vagones, teleféricos y cualquier medio de transporte diferente del automotor descrito en la clase anterior.

Fecha de inscripción
05 Feb 2020

Regimen
Régimen Académico

Categoría 9 Obras de Arte, Orfebrería, Patrimoniales y Similares

Alcance

- Arte, joyas, orfebrería, artesanías, muebles con valor histórico, cultural, arqueológico, paleontológico y similares.

Fecha de inscripción
05 Feb 2020

Regimen
Régimen Académico

Categoría 10 Semovientes y Animales

Alcance

- Semovientes, animales y muebles no clasificados en otra especialidad.

Fecha de inscripción
05 Feb 2020

Regimen
Régimen Académico

Categoría 11 Activos Operacionales y Establecimientos de Comercio

Alcance

- Revalorización de activos, inventarios, materia prima, producto en proceso y producto terminado. Establecimientos de comercio.

Fecha de inscripción
05 Feb 2020

Regimen
Régimen Académico

Categoría 12 Intangibles

Alcance

- Marcas, patentes, secretos empresariales, derechos autor, nombres comerciales, derechos deportivos, espectro radieléctrico, fondo de comercio, prima comercial y otros similares.



PIN de Validación: b7100b1b



Fecha de inscripción
05 Feb 2020

Regimen
Régimen Académico

Categoría 13 Intangibles Especiales

Alcance

- Daño emergente, lucro cesante, daño moral, servidumbres, derechos herenciales y litigiosos y demás derechos de indemnización o cálculos compensatorios y cualquier otro derecho no contemplado en las clases anteriores.

Fecha de inscripción
05 Feb 2020

Regimen
Régimen Académico

Adicionalmente, ha inscrito las siguientes certificaciones de calidad de personas (Norma ISO 17024) y experiencia:

- Certificación expedida por Registro Nacional de Avaluadores R.N.A, en la categoría Inmuebles Urbanos con el Código URB-1002, vigente desde el 01 de Mayo de 2018 hasta el 31 de Mayo de 2022, inscrito en el Registro Abierto de Avaluadores, en la fecha que se refleja en el anterior cuadro.
- Certificación expedida por Registro Nacional de Avaluadores R.N.A, en la categoría Inmuebles Rurales con el Código RUR-0747, vigente desde el 01 de Mayo de 2018 hasta el 31 de Mayo de 2022, inscrito en el Registro Abierto de Avaluadores, en la fecha que se refleja en el anterior cuadro.

NOTA: LA FECHA DE VIGENCIA DE LOS DOCUMENTOS ACÁ RELACIONADOS, ES INDEPENDIENTE DE LA VIGENCIA DE ESTE CERTIFICADO Y DIFERENTE DE LA VIGENCIA DE INSCRIPCION EN EL RAA

Los datos de contacto del Avaluador son:

Ciudad: COROZAL, SUCRE
Dirección: CALLE 31 NO. 21 - 40 SAN MIGUEL
Teléfono: 3013157532
Correo Electrónico: cacope84@hotmail.com

Títulos Académicos, Certificados de Aptitud Ocupacional y otros programas de formación:
Técnico Laboral por Competencias en Auxiliar de Avalúos, Perito de Propiedad Raíz, Plantas, Equipos y Sistemas Catastrales - Instituto Politécnico Internacional

Que revisados los archivos de antecedentes de procesos disciplinarios de la ERA Corporación Autorregulador Nacional de Avaluadores - ANA; no aparece sanción disciplinaria alguna contra el(la) señor(a) **CARLOS ALBERTO CONTRERAS PEREZ**, identificado(a) con Cédula de ciudadanía No. 3838786



PIN de Validación: b7f00b1b



El(la) señor(a) **CARLOS ALBERTO CONTRERAS PEREZ** se encuentra al día con el pago sus derechos de registro, así como con la cuota de autorregulación con Corporación Autorregulador Nacional de Avaluadores - ANA.

Con el fin de que el destinatario pueda verificar este certificado se le asignó el siguiente código de QR, y puede escanearlo con un dispositivo móvil u otro dispositivo lector con acceso a internet, descargando previamente una aplicación de digitalización de código QR que son gratuitas. La verificación también puede efectuarse ingresando el PIN directamente en la página de RAA <http://www.raa.org.co>. Cualquier inconsistencia entre la información acá contenida y la que reporte la verificación con el código debe ser inmediatamente reportada a Corporación Autorregulador Nacional de Avaluadores - ANA.



PIN DE VALIDACIÓN

b7f00b1b

El presente certificado se expide en la República de Colombia de conformidad con la información que reposa en el Registro Abierto de Avaluadores RAA., a los un (01) días del mes de Febrero del 2024 y tiene vigencia de 30 días calendario, contados a partir de la fecha de expedición.

Firma: _____
Alexandra Suarez
Representante Legal



OFICINA DE REGISTRO DE INSTRUMENTOS PUBLICOS DE SINCELEJO
CERTIFICADO DE TRADICION
MATRICULA INMOBILIARIA

Certificado generado con el Pin No: 240128795788374126

Nro Matrícula: 340-147216

Pagina 1 TURNO: 2024-340-1-3477

Impreso el 28 de Enero de 2024 a las 06:31:57 PM

"ESTE CERTIFICADO REFLEJA LA SITUACION JURIDICA DEL INMUEBLE
HASTA LA FECHA Y HORA DE SU EXPEDICION"

No tiene validez sin la firma del registrador en la ultima página

CIRCULO REGISTRAL: 340 - SINCELEJO DEPTO: SUCRE MUNICIPIO: SINCELEJO VEREDA: SINCELEJO

FECHA APERTURA: 17-07-2023 RADICACIÓN: 2023-340-6-6486 CON: ESCRITURA DE: 04-07-2023

CODIGO CATASTRAL: 70-001-01-01-00-00-0378-0152-0-00-00-0000 COD CATASTRAL ANT: SIN INFORMACION

NUPRE:

ESTADO DEL FOLIO: **ACTIVO**

DESCRIPCION: CABIDA Y LINDEROS

LOTE N° 1 CUYOS LINDEROS Y DEMAS ESPECIFICACIONES OBRAN EN ESCRITURA 729, 2023/07/04, NOTARIA SEGUNDA SINCELEJO. ARTICULO 8 PARÁGRAFO 1º. DE LA LEY 1579 DE 2012.---DECLARACION DE CONSTRUCCION EN SUELO VIVIENDA UNIFAMILIAR DE PRIMER PISO CON TARRAZA SALA COMEDOR COCINA DOS ALCOBAS UN BAÑO UN PATIO DE LABORES - AREA CONSTRUIDA 54.00 M2.---NORTE, CON PREDIOS DE NERYS GARCIA DE AMAYA MIDE 5.00 MTS;---SUR, CON CALLE 43 EN MEDIO MIDE 5.00 MTS;---ESTE, CON PREDIO 2 MIDE 12.6 MTS;---OESTE, CON GUSTAVO MENDOZA MIDE 12.00 MTS.

AREA Y COEFICIENTE

AREA - HECTAREAS: 0 METROS CUADRADOS: 60 CENTIMETROS CUADRADOS: 1500

AREA PRIVADA - METROS CUADRADOS: CENTIMETROS CUADRADOS: / AREA CONSTRUIDA - METROS CUADRADOS: CENTIMETROS: CUADRADOS

COEFICIENTE : %

COMPLEMENTACION:

CON ESCRITURA 1387 DEL 28/7/2006 NOTARIA SEGUNDA 2 DE SINCELEJO REGISTRADA EL 20/10/2006 POR COMPRAVENTA DE: BERTHA SOFIA ALVAREZ DE MARTINEZ , A: MARIA EUGENIA MARTINEZ MENDEZ , REGISTRADA EN LA MATRÍCULA 340-68046 .--- Y CON ESCRITURA 3453 DEL 28/12/1998 NOTARIA 2 DE SINCELEJO REGISTRADA EL 21/5/1999 POR COMPRAVENTA DE: MUNICIPIO DE SINCELEJO , A: BERTHA SOFIA ALVAREZ DE MARTINEZ , REGISTRADA EN LA MATRÍCULA 340-68046 .--

DIRECCION DEL INMUEBLE

Tipo Predio: URBANO

1) CL 43 # 26 C - 25

DETERMINACION DEL INMUEBLE:

DESTINACION ECONOMICA:

MATRICULA ABIERTA CON BASE EN LA(s) SIGUIENTE(s) (En caso de integración y otros)

340 - 68046

ANOTACION: Nro 001 Fecha: 14-07-2023 Radicación: 2023-340-6-6486

Doc: ESCRITURA 729 DEL 04-07-2023 NOTARIA SEGUNDA DE SINCELEJO

VALOR ACTO: \$0

ESPECIFICACION: OTRO: 0918 DIVISION MATERIAL

PERSONAS QUE INTERVIENEN EN EL ACTO (X-Titular de derecho real de dominio,I-Titular de dominio incompleto)

A: ALVAREZ DE MARTINEZ BERTHA SOFIA

CC# 33173188 X

A: MARTINEZ MENDEZ MARIA EUGENIA

CC# 64572922 X

ANOTACION: Nro 002 Fecha: 14-07-2023 Radicación: 2023-340-6-6486



OFICINA DE REGISTRO DE INSTRUMENTOS PUBLICOS DE SINCELEJO
CERTIFICADO DE TRADICION
MATRICULA INMOBILIARIA

Certificado generado con el Pin No: 240128795788374126

Nro Matrícula: 340-147216

Pagina 2 TURNO: 2024-340-1-3477

Impreso el 28 de Enero de 2024 a las 06:31:57 PM

**"ESTE CERTIFICADO REFLEJA LA SITUACION JURIDICA DEL INMUEBLE
HASTA LA FECHA Y HORA DE SU EXPEDICION"**

No tiene validez sin la firma del registrador en la ultima página

Doc: ESCRITURA 729 DEL 04-07-2023 NOTARIA SEGUNDA DE SINCELEJO

VALOR ACTO: \$10,000,000

ESPECIFICACION: OTRO: 0911 DECLARACION DE CONSTRUCCION EN SUELO PROPIO VIVIENDA UNIFAMILIAR DE PRIMER PISO CON TARRAZA
SALA COMEDOR COCINA DOS ALCOBAS UN BAÑO UN PATIO DE LABORES - AREA CONSTRUIDA 54.00 M2.

PERSONAS QUE INTERVIENEN EN EL ACTO (X-Titular de derecho real de dominio,I-Titular de dominio incompleto)

A: ALVAREZ DE MARTINEZ BERTHA SOFIA

CC# 33173188 X

A: MARTINEZ MENDEZ MARIA EUGENIA

CC# 64572922 X

ANOTACION: Nro 003 Fecha: 14-07-2023 Radicación: 2023-340-6-6486

Doc: ESCRITURA 729 DEL 04-07-2023 NOTARIA SEGUNDA DE SINCELEJO

VALOR ACTO: \$22,000,000

ESPECIFICACION: MODO DE ADQUISICION: 0125 COMPRAVENTA MODALIDAD: (NOVIS)

PERSONAS QUE INTERVIENEN EN EL ACTO (X-Titular de derecho real de dominio,I-Titular de dominio incompleto)

DE: ALVAREZ DE MARTINEZ BERTHA SOFIA

CC# 33173188

DE: MARTINEZ MENDEZ MARIA EUGENIA

CC# 64572922

A: ARRIETA MADERA DORALIS MARIA

CC# 64563988 X

ANOTACION: Nro 004 Fecha: 04-10-2023 Radicación: 2023-340-6-10319

Doc: CERTIFICADO 3095-2023 DEL 02-10-2023 DIRECCION DE CATASTRO DE SINCELEJO VALOR ACTO: \$0

ESPECIFICACION: OTRO: 0958 ACTUALIZACION CEDULA CATASTRAL CON B.F N° 701922004127 DE FECHA 03 DE OCTUBRE DE 2023, POR VALOR
DE \$ 157.200

PERSONAS QUE INTERVIENEN EN EL ACTO (X-Titular de derecho real de dominio,I-Titular de dominio incompleto)

A: ARRIETA MADERA DORALIS MARIA

CC# 64563988 X

ANOTACION: Nro 005 Fecha: 04-10-2023 Radicación: 2023-340-6-10319

Doc: CERTIFICADO 3095-2023 DEL 02-10-2023 DIRECCION DE CATASTRO DE SINCELEJO VALOR ACTO: \$0

ESPECIFICACION: OTRO: 0904 ACTUALIZACION DE NOMENCLATURA CON B.F N° 701922004127 DE FECHA 03 DE OCTUBRE DE 2023, POR VALOR
DE \$ 157.200

PERSONAS QUE INTERVIENEN EN EL ACTO (X-Titular de derecho real de dominio,I-Titular de dominio incompleto)

A: ARRIETA MADERA DORALIS MARIA

CC# 64563988 X

NRO TOTAL DE ANOTACIONES: *5*

SALVEDADES: (Información Anterior o Corregida)

* * *

* * *

* * *

* * *



OFICINA DE REGISTRO DE INSTRUMENTOS PUBLICOS DE SINCELEJO
CERTIFICADO DE TRADICION
MATRICULA INMOBILIARIA

Certificado generado con el Pin No: 240128795788374126

Nro Matrícula: 340-147216

Pagina 3 TURNO: 2024-340-1-3477

Impreso el 28 de Enero de 2024 a las 06:31:57 PM

"ESTE CERTIFICADO REFLEJA LA SITUACION JURIDICA DEL INMUEBLE
HASTA LA FECHA Y HORA DE SU EXPEDICION"

No tiene validez sin la firma del registrador en la ultima página

=====

FIN DE ESTE DOCUMENTO

El interesado debe comunicar al registrador cualquier falla o error en el registro de los documentos

USUARIO: Realtech

TURNO: 2024-340-1-3477

FECHA: 28-01-2024

EXPEDIDO EN: BOGOTA

Rodolfo Machado O.

RODOLFO MACHADO OTALORA
REGISTRADOR PRINCIPAL

SUPERINTENDENCIA
DE NOTARIADO
& REGISTRO
La guarda de la fe pública