



QR validez del avalúo

INFORME DE AVALUO LRCAJA-1036628609\_2-V2

RESUMEN EJECUTIVO

CLIENTE	DANNY NORLEY TABORDA BERRIO
NIT / C.C CLIENTE	1036628609
DIRECCIÓN	CARRERA 40 78-75 TERCER PISO
SECTOR	Urbano Estrato 2
BARRIO	Manrique Santa Ines
CIUDAD	Medellín
DEPARTAMENTO	Antioquia
PROPOSITO	Modelo 8-14
TIPO AVALUO	valor comercial
VALUADOR	DIANA PATRICIA VASQUEZ MORENO
IDENTIFICACIÓN	21429294

ANTECEDENTES

FECHA VISITA	09/02/2024
FECHA INFORME	09/02/2024
DIRIGIDO A	Caja Promotora de Vivienda Militar y de Policía
EDAD (AÑOS)	13 años
REMODELADO	
OCUPANTE	Arrendatario
TIPO DE INMUEBLE	Apartamento
USO ACTUAL	Vivienda

ASPECTOS JURIDICOS

PROPIETARIO	Luz Marina Vasquez de Taborda				
NUM.	5122 EscrituraDe	NOTARIA	Dieciocho	FECHA	15/09/2012
ESCRITURA	Propiedad				
CIUDAD	Medellin	DEPTO		Antioquia	
ESCRITURA					
CEDULA	050010101030400050040901019999				
CATASTRAL					
LICENCIA DE CONSTRUCCIÓN	No suministrada				
NOMBRE DEL CONJUNTO/EDIFICIO	Edificio Castro PH				
VALOR ADMINISTRACIÓN	No Tiene	MENSUALIDAD	0	VRxM2	
COEFICIENTE DE COPROPIEDAD	26.05				

M. INMOB.	Nº
01N-5328130	Apartamento Piso 3

OBSERVACIONES GENERALES

El inmueble objeto de avalúo se trata de un apartamento tercer piso exterior, localizado en la Carrera 40 # 78-75 PISO 3 Edificio Castro P.H. en la ciudad de Bello. El inmueble se encuentra distribuido en sala, comedor, cocina, baño social, dos alcobas, balcón, patio interior. Cuenta con los servicios públicos de energía, gas y acueducto con sus respectivos contadores instalados. NOTA: El inmueble cuenta con un área de 37.95 M2, áreas tomadas de la escritura pública suministrada.

DEPENDENCIAS

Sala	1	Estudio	0	Alcobas	2
Comedor	1	Estar	0	B. priv	0
Cocina	Semilnt	AlcServ.	0	Terraza	
Zropa	0	BServ	0	Jardín	No
Patio	1	Bsocial	1	Balcón	1
Garajes		Exclusivo	NO	Sencillo	
Cubierto	NO	Privado	NO	Doble	
Descubierto	NO	Comunal	NO	Servidumb.	

ACABADOS

DETALLE	CALIDAD	ESTADO
Sala	Normal	Bueno.
Comedor	Normal	Bueno.
Cocina	Normal	Bueno.
Baño	Normal	Bueno.
Piso	Normal	Bueno.
Techo	Normal	Bueno.
Muro	Normal	Bueno.
Carpinteria	Normal	Bueno.

DOTACIÓN COMUNAL

Portería	No	Bicicletero	No	Acensores	No
Piscinas	No	TerrazaComunal	No	JardinInfantil	No
PlantaElect.	No	Calefaccion	No	Golfito	No
Gar.Visit.	No	Ginmnasio	No	BombaEyectora	No
Porteria	No	Tanque	No	Cancha	No
ZonaVerde	No	Shut	No	Citofono	No
Aire	No	Teatrino	No	Sauna	No

VALOR COMERCIAL \$ COP 96,188,438

VALOR ASEGURABLE \$ COP 96,188,438

CALIFICACIÓN DE GARANTÍA

FAVORABLE: Si

Observación de Favorabilidad

El inmueble es FAVORABLE para Caja Promotora de Vivienda Militar y de Policía Modelo 8-14

NOMBRES Y FIRMAS

*Diana Patricia Vasquez Moreno*

DIANA PATRICIA VASQUEZ MORENO  
Perito Actuante  
C.C: 21429294  
RAA: AVAL-21429294

*[Firma]*

Los Rosales Constructora Inmobiliaria S.A.S.  
Nombre de la firma

MIEMBROS DE LA LONJA DE BOGOTÁ-Oficina: CI 151 #18A-34 OF. 505 Bogotá; PBX: 6019159007 Ext. 101

Página web: [www.losrosales.com](http://www.losrosales.com) Email: [avaluos@losrosales.com](mailto:avaluos@losrosales.com)



INFORMACIÓN DE ÁREAS / NORMATIVIDAD

INFORMACIÓN DE ÁREA P.H.	
Área de actividad	Residencial.
Uso principal	Vivienda
Tipo de proyecto	Apartamento
Total unidades de vivienda	1 UND / PH: 3 UNDS
Garajes	No tiene No.
Tipo de Garaje	

Inmueble objeto de avalúo sometido a propiedad horizontal: Escritura 3526 del 30/06/2011 notaria 18 DE MEDELLIN.  
Ordenamiento territorial vigente a la fecha del informe: ACUERDO 48 DEL 2014.

CONSTRUCCIÓN

ÁREAS JURÍDICAS	UND	VALOR	ÁREAS CATASTRAL	UND	VALOR
AREA PRIVADA	M2	37.96	AREA	M2	0
AREA CONSTRUIDA	M2	37.96	AVALUO CATASTRAL 2024	PESOS	\$ 20.498.000
ÁREAS MEDIDAS EN VISITA	UND	VALOR	ÁREAS VALORADAS	UND	VALOR
AREA PRIVADA MEDIDA	M2	37.96	AREA PRIVADA VALORADA	M2	37.96

OBSERVACIONES DE ÁREAS

CARRERA 40 78-75 TERCER PISO | Manrique Santa Ines | Medellín | Antioquia está sometido bajo régimen de propiedad horizontal según escritura publica No. 3526, fecha: 30/06/2011, Notaría: Dieciocho y ciudad: Medellín.

SECTOR

Uso predominante	Residencial	
Demanda / interés	Media	
	Nivel de equipamiento	Distancias aprox.
Comercial	Bueno	100-200
Escolar	Bueno	300-400
Asistencial	Bueno	400-500
Estacionamientos	Bueno	300-400
Áreas verdes	Bueno	100-200
Zonas recreativas	Bueno	300-400

	Tiene / No tiene	Estado de conserv.
Andenes	SI	Bueno
Sardineles	SI	Bueno
Vías Pavimentadas	SI	Bueno
Transporte Público	Bueno	

	Sector	Predio
Acueducto	SI	SI
Alcantarillado	SI	SI
Energía Eléctrica	SI	SI
Gas Natural	SI	SI

Amoblamiento Urbano  
Paradero: NO Zonas verdes: Si Arborización: NO  
Impacto Ambiental  
Aire: NO Basura: NO Ruido: NO Cond.seguridad: NO Aguas servidas: NO

EDIFICACIÓN - ESTRUCTURA...

Estado de construcción	Usada	Ajuste sismo resistente	NO
Tipo	VIP Vivienda Interes Prioritario	Cubierta	teja de fibrocemento
Avance(En construcción)	100	Fachada	pañete y pintura
Estado de conservación	Bueno	Ancho Fachada	3-6 metros
N° de Pisos	3	Irregularidad Planta	No
N° de Sótanos	0	Irregularidad Altura	No
Vida Util	100 años	Tipología Vivienda	Casa Continua
Vida Remanente	87	Año de Construcción	2011
Estructura	Tradicional	Comentarios de estructura	
Material de Construcción	adobe	Se encontró una estructura usada con aproximadamente 13 años de construcción , la cual se encuentra en aparente estado de conservación. Nota: La presente tasación no constituye un dictamen estructural, de cimentación o de cualquier otra rama de la ingeniería civil o la arquitectura que no sea objeto de la valuación, por lo tanto, no puede ser utilizado para fines relacionados con esas ramas ni se asume responsabilidad por vicios ocultos u otras características del inmueble que no puedan ser apreciadas en una visita normal de inspección física para efectos de tasación.	
Fecha de Remodelación			
Daños previos	NO		
Ubicación	Apartamento Exterior		



## CUADRO DE VALORACIÓN

Tipo de Área	Descripción	Área	Unidad	Valor unitario	%	Valor total
Area Privada	Tercer piso	37.96	M2	\$2,533,942.00	100.00%	\$96,188,438.32
<b>TOTALES</b>					<b>100%</b>	<b>\$96,188,438</b>

Valor en letras

Noventa y seis millones ciento ochenta y ocho mil cuatrocientos treinta y ocho Pesos Colombianos

**TOTAL COMERCIAL** **\$96,188,438**

## OFERTA Y DEMANDA

<b>Tiempo esperado de comercialización (Meses):</b>	12
<b>Perspectivas de valoración:</b>	De acuerdo a las condiciones del sector y a la dinámica de mercado del mismo, se consideran perspectivas de valoración medias
<b>Comportamiento Oferta y Demanda:</b>	Del análisis del segmento del mercado relativo a los inmuebles comparables con el que se valora se deduce que la oferta en la zona es media, y se considera que la demanda es media.
<b>Actualidad edificadora:</b>	No se observó actividad edificadora en su entorno inmediato.

## SALVEDADES

**General:** El inmueble objeto de avalúo se trata de un apartamento tercer piso exterior, localizado en la Carrera 40 # 78-75 PISO 3 Edificio Castro P.H. en la ciudad de Bello. El inmueble se encuentra distribuido en sala, comedor, cocina, baño social, dos alcobas, balcón, patio interior. Cuenta con los servicios públicos de energía, gas y acueducto con sus respectivos contadores instalados. NOTA: El inmueble cuenta con un área de 37.95 M2, áreas tomadas de la escritura pública suministrada.

**Jurídica:** La presente tasación no constituye un estudio de títulos, ni se asume responsabilidad por vicios ocultos u otras características del inmueble.

**Garaje:** El inmueble objeto de avalúo, no cuenta con garaje, ni depósito.

**Entorno:** El sector de Manrique Santa Ines donde se encuentra ubicado el inmueble cuenta con todos sus servicios públicos, zonas recreativas, iglesia, colegio, centro de salud, comercio buen transporte público. No presenta problemas de orden público. IMPACTO AMBIENTAL NEGATIVOS, no se observan afectaciones ambientales, de orden público o de seguridad negativas, más que las normales del municipio.

**Propiedad horizontal:** Escritura: 3526, Fecha escritura: 30/06/2011, Notaría escritura: Dieciocho, Ciudad escritura: Medellín, Administración: 0, Total unidades: 1 UND / PH: 3 UNDS, Ubicación: Apartamento Exterior, Nro. Pisos: 3, Portería: No, Horario vigilancia: 0 horas, Nro. Sótanos: 0, Ascensores: No, Nro. Ascensores: 0

**Estructura:** Se encontró una estructura usada con aproximadamente 13 años de construcción, la cual se encuentra en aparente estado de conservación. Nota: La presente tasación no constituye un dictamen estructural, de cimentación o de cualquier otra rama de la ingeniería civil o la arquitectura que no sea objeto de la valuación, por lo tanto, no puede ser utilizado para fines relacionados con esas ramas ni se asume responsabilidad por vicios ocultos u otras características del inmueble que no puedan ser apreciadas en una visita normal de inspección física para efectos de tasación.

**Dependencia:** Apartamento. Consta de: sala: 1, Comedor: 1, Cocina: Semi integral, Baño social: 1, Patio interior: 1, Habitaciones: 2, Balcón: 1, Ventilación: Bueno, Iluminación: Bueno

**Acabados:** Los acabados del apartamento son sencillos pisos en cerámica, muros con revoque y pintura, cocina con cajonera superior, baño enchapado sin cabinas. En aparente estado de conservación.

## EXPLICACIÓN METODOLOGÍA UTILIZADA

Para la determinación del valor comercial del inmueble objeto de avalúo, de acuerdo con lo establecido en el **Decreto 1420 del 24 de julio de 1998** y su correspondiente resolución reglamentaria **Resolución 620 del 23 de septiembre de 2008** expedida por el Instituto Geográfico Agustín Codazzi, por la cual se establecen los procedimientos para los avalúos ordenados dentro del marco de la **Ley 388 de 1997**; se utiliza el siguiente (s) método(s):

**MÉTODO DE COMPARACIÓN O DE MERCADO:** Es la técnica valuatoria que busca establecer el valor comercial del bien, a partir del estudio de las ofertas o transacciones recientes, de bienes semejantes y comparables al del objeto de avalúo. Tales ofertas o transacciones deberán ser clasificadas, analizadas e interpretadas para llegar a la estimación del valor comercial.

MERCADO

#	DIRECCION	# PISO	VALOR VENTA	NEG	VALOR DEPURADO	# GARAJE	VALOR UNIDAD GARAJE	# DEPOSITO Y OTROS	VALOR DEPOSITO Y OTROS	VALOR M2	TELEFONO
1	CARRERA 45A CALLE 85MANRIQUE LAS GRANJAS	1	\$140,000,000	0.95	\$133,000,000	0	\$	0	\$	\$2,607,843.14	3105030960
2	CARRERA 47 CALLE 81 MANRIQUE GARDEL	2	\$165,000,000	0.98	\$161,700,000	0	\$	0	\$	\$2,487,692.31	3219224796
3	CARRERA 50 CALLE 77 MANRIQUE	2	\$140,000,000	0.98	\$137,200,000	0	\$	0	\$	\$2,365,517.24	604444 29 29
4	CARRERA 42 CALLE 82 CAMPO VALDES	4	\$135,000,000	0.95	\$128,250,000	0	\$	0	\$	\$2,565,000.00	3103756837
Del inmueble		Piso 3		.	.	0		0			

#	EDAD	AREA CONSTRUIDA	AREA PRIVADA	FACTOR ACABADOS	FACTOR EDAD	FACTOR PISO	FACTOR TAMANO	FACTOR UBICACION	FACTOR HOMOLOGACION	RESULTADOS
1	15	51	51	0.95	1.0	1.0	1.05	1.0	1	\$2,601,323.53
2	17	65	65	0.95	1.0	1.0	1.05	0.95	0.95	\$2,357,399.43
3	20	58	58	1.0	1.0	1.0	1.05	1.0	1.05	\$2,483,793.10
4	15	50	50	1.0	1.0	1.0	1.05	1.0	1.05	\$2,693,250.00
	13 años									
									PROMEDIO	\$2,533,941.52
									DESV. STANDAR	\$145,603.92
									COEF. VARIACION	5.75%

VALOR MÁXIMO	POR Mt2	\$2,679,545.43	TOTAL	\$101,715,544.54
VALOR MÍNIMO	POR Mt2	\$2,388,337.60	TOTAL	\$90,661,295.28
VALOR TOTAL	\$96,188,438.32			

Observaciones:

Enlaces:

1.-<https://www.espaciourbano.com/Ficha.asp?xid=1403099>

2.-[https://www.bienesonline.co/ficha-apartamento-venta-medellin-antioquia-APV200178.php?utm\\_source=Uifull-connect&utm\\_medium=CPC&utm\\_campaign=premium](https://www.bienesonline.co/ficha-apartamento-venta-medellin-antioquia-APV200178.php?utm_source=Uifull-connect&utm_medium=CPC&utm_campaign=premium)

3.-<https://www.metrocuadrado.com/inmueble/venta-casa-medellin-santa-jnes-2-habitaciones-1-banos/2895-M4715510>

4.-<https://www.espaciourbano.com/Ficha.asp?xid=1406495>



UBICACIÓN DEL INMUEBLE VALORADO

**DIRECCIÓN:**  
CARRERA 40 78-75 TERCER PISO | Manrique Santa Ines |  
Medellín | Antioquia



**COORDENADAS (DD)**

**Latitud:** 6.2710968

**Longitud:**-75.5497099

**COORDENADAS (DMS)**

**Latitud:** 6° 16´ 15.9492´´

**Longitud:**75° 32´ 58.956´´

PLANO DE DISTRIBUCIÓN

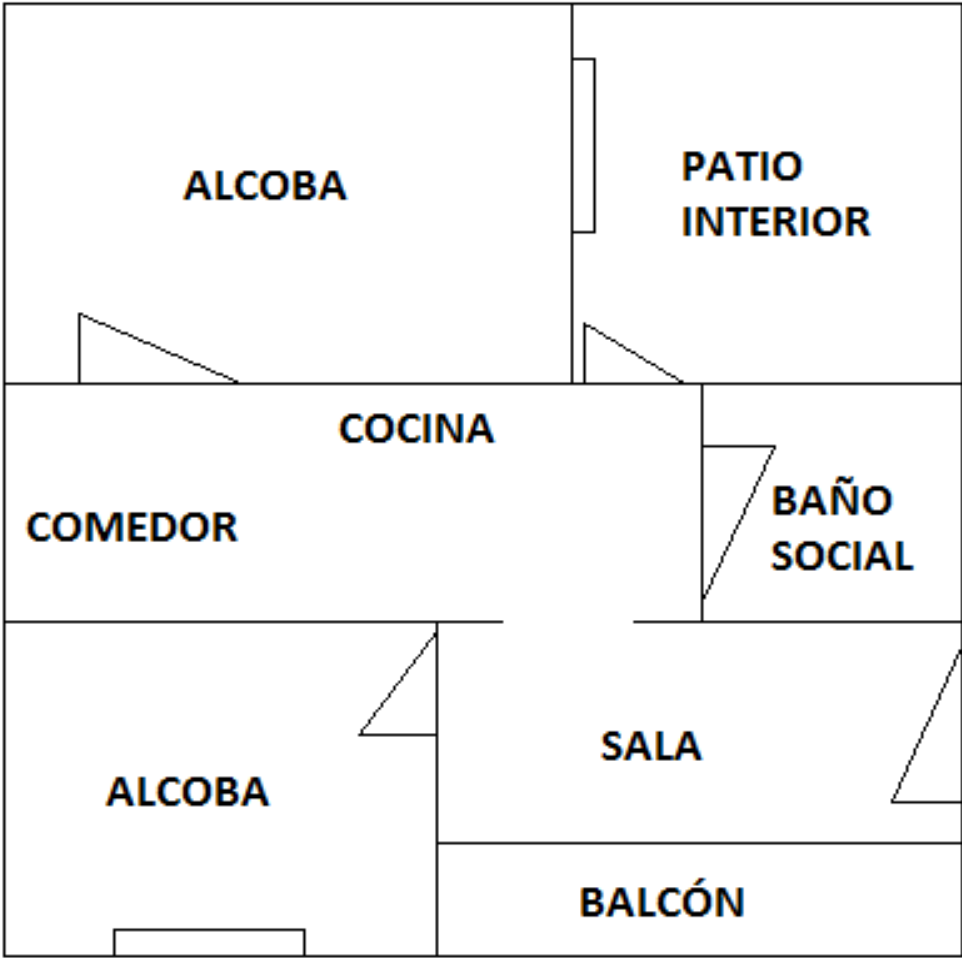



## FOTOS General

Foto Selfie



Vía frente al inmueble



Entorno



Contador de Energia



Contador de Agua



Contador de Gas



Fachada del Inmueble



Nomenclatura





## FOTOS General

Nomenclatura



Puerta de entrada



Sala



Comedor



Cocina



Balcón



Hab. 1 o Habitación Principal



Habitación 2



## FOTOS General

Baño Social 1



Patio Interior





## CONSIDERACIONES FINALES PARA EL INFORME DE AVALÚO

**VOCABULARIO: PRECIO:** Es un término que se utiliza para la cuantía que se solicita, ofrece o paga por un bien o servicio. El precio de venta es un hecho histórico. **COSTO:** es el precio pagado por los bienes y servicios o la cantidad exigida para crear o producir el bien o el servicio. **MERCADO:** un mercado es el entorno en el que se comercializan bienes y servicios entre compradores y vendedores a través de un mecanismo de precios. --- **AVALÚO:** Es el estudio o proceso mediante el cual se estima y documenta el valor de un bien o bien inmueble, servicio, actividad, cosa u objeto, de acuerdo a la apreciación personal expresada por un profesional que cuenta con los conocimientos técnicos, aplique normas y procedimientos generalmente aceptados en esta especialidad. --- **VALOR COMERCIAL:** Es el precio más probable en que se podría comercializar un bien, en las circunstancias prevalecientes a la fecha del avalúo, en un plazo razonable de exposición, en una transacción llevada a cabo entre un oferente y un demandante libre de presiones, bien informados.

**ABREVIACIONES: Apartamento:** APTO ó AP --- **TORRE:** TO --- **LOTE:** LO --- **CASA:** CS o CA --- **AVENIDA:** AV --- **CALLE:** CL --- **CARRERA:** CRA ó KR --- **Diagonal:** Diag. --- **Conjunto:** CJ --- **Edificio:** ED --- **Residencial:** Res --- **Eta**

**Información:** S/I --- **METODOLOGÍA:** Para la determinación del valor comercial del inmueble objeto de avalúo, de acuerdo con lo establecido en el **Decreto 1420 del 24 de julio de 1998** y su correspondiente resolución reglamentaria **Resolución 620 del 23 de septiembre de 2008** expedida por el Instituto Geográfico Agustín Codazzi, por la cual se establecen los procedimientos para los avalúos ordenados dentro del marco de la **Ley 388 de 1997:**

**1. Método de comparación o de mercado:** Es la técnica valuatoria que busca establecer el valor comercial del bien, a partir del estudio de las ofertas o transacciones recientes, de bienes semejantes y comparables al del objeto de avalúo. Tales ofertas o transacciones deberán ser clasificadas, analizadas e interpretadas para llegar a la estimación del valor comercial.

**2. Método de capitalización de rentas o ingresos:** Es la técnica valuatoria que busca establecer el valor comercial de un bien, a partir de las rentas o ingresos que se puedan obtener del mismo bien, o inmuebles semejantes y comparables por sus características físicas, de uso y ubicación, trayendo a valor presente la suma de los probables ingresos o rentas generadas en la vida remanente del bien objeto de avalúo, con una tasa de capitalización o interés.

**3. Método de costo de reposición:** Es el que busca establecer el valor comercial del bien objeto de avalúo a partir de estimar el costo total de la construcción a precios de hoy, un bien semejante al del objeto de avalúo, y restarle la depreciación acumulada. Para la depreciación de las construcciones se deben emplear modelos continuos y no los discontinuos o en escalera. Deberá adoptarse un sistema que tenga en cuenta la edad y el estado de conservación, tal como lo establece Fitto y Corvini.

**4-) Método o técnica Residual:** Es el que busca establecer el valor comercial del bien, normalmente para el terreno, a partir de estimar el monto total de las ventas de un proyecto de construcción, acorde con la reglamentación urbanística vigente y de conformidad con el mercado del bien final vendible, en el terreno objeto de avalúo. Este método (técnica) debe desarrollarse bajo el principio de mayor y mejor uso.

## DECLARACION DE CUMPLIMIENTO

**El valuador confirma que:** el informe de valuación es confidencial para las partes, hacia quien está dirigido o sus asesores profesionales, para el propósito específico del encargo; no se acepta ninguna responsabilidad ante ninguna tercera parte, y el valuador no acepta ninguna responsabilidad por la utilización inadecuada del informe. Se prohíbe la publicación del informe en todo o en parte, o cualquier referencia al mismo, o a las cifras de valuación contenidas en él, o los nombres y afiliación profesional de los valuadores, sin el consentimiento escrito del Valuador. --- **El profesional que firma** declara que no tiene hoy, ni espera tener en el futuro, interés en la propiedad valorada; ni participación en los usos que se hagan del avalúo, ni con las personas que participen en la operación. Ha inspeccionado el inmueble personalmente y/o su equipo de trabajo con RAA vigente, y la información es la observada; los inconvenientes y limitaciones que pueda tener el bien y su vecindario, están mencionados. Además, se mantendrá un nivel de confidencialidad, acorde a las exigencias de **Los Rosales Constructora Inmobiliaria S.A.S.** --- No es responsabilidad del valuador, el uso de este informe, para un fin distinto al que fue solicitado. --- **La valuación se llevó a cabo conforme a un código de ética** y normas de conducta. El Valuador ha cumplido los requisitos de formación de su profesión. Se adjunta el registro RAA de evaluador en el presente informe. Las descripciones de hechos presentadas en el informe son correctas hasta donde el Valuador alcanza a conocer. Los análisis y resultados solamente se ven restringidos por las hipótesis y condiciones restrictivas que se describen en el informe.

## CONDICIONANTES Y SALVEDADES AL AVALÚO

La compañía valuadora así como el valuador no serán responsables de la veracidad de la información urbanística que afecte o haya afectado el inmueble objeto del predio en el momento de la realización del avalúo. El avaluador deberá dejar consignadas las inconsistencias que observe. --- **La compañía valuadora** así como el valuador no serán responsables de la veracidad de la información y ubicación del bien, informada por el solicitante; los antecedentes de propiedad asentados en el presente Avalúo es la contenida en la documentación oficial proporcionada por el solicitante del propio Avalúo y/o propietario del bien a valuar y/o entidad pública o privada solicitante del avalúo, la cual asumimos como correcta y se recibe de buena fe. Entre ella, podemos mencionar la escritura de propiedad o propiedad horizontal, certificado de libertad y tradición, entre otros. --- **El presente Avalúo es de USO exclusivo del(os) solicitante(s)** para el destino o propósito expresado en el mismo, por lo que no podrá ser utilizado para fines distintos. ---- **La presente tasación no constituye un dictamen estructural, de cimentación, de hidrología, de suelos, de sismología,** o de cualquier otra rama de la ingeniería civil o la arquitectura, por lo tanto, no puede ser utilizado para fines relacionados con esas ramas ni se asume responsabilidad por vicios ocultos u otras características del inmueble que no puedan ser apreciadas en una visita normal de inspección física para efectos de tasación. Incluso cuando se aprecien algunas características que puedan constituir anomalías con respecto al estado de conservación normal **-según la vida útil consumida** de un inmueble o a su estructura, el valuador no asume mayor responsabilidad que así indicarlo cuando son detectadas, ya que aunque se presenten estados de conservación malos o ruinosos, es obligación del perito realizar la tasación según los criterios y normas vigentes y aplicables según el propósito del mismo. -- **No se han tenido** en cuenta en la elaboración del presente informe, posibles contingencias o afectaciones de orden jurídico, tales como: Titulación, Modos de Adquisición de Dominio, limitaciones de dominio, Contratos de Tenencia, Demandas Pendientes y en general cualquier asunto de carácter legal. El valor asignado se entiende como valor presente del inmueble tal y como se encontraba al momento de efectuar la visita de inspección. **Por tales motivos, el presente avalúo, no representa en ninguno de los casos un estudio de títulos.** --- Los valores comerciales asignados a los inmuebles, tienen que ver directamente con el área determinada en los documentos públicos suministrados por el interesado y/o áreas susceptibles de legalizar de acuerdo a la normatividad aplicable. --**Vigencia del avalúo: decretos 1420/1998 y 422/2000**, expedidos por el Ministerio de Hacienda y Crédito Público y ministerio de Desarrollo Económico, el presente avalúo tiene una **vigencia de un año**, contado desde la fecha expedición, siempre y cuando las condiciones físicas, intrínsecas, extrínsecas y normativas del inmueble valuado, no sufran cambios significativos, así como tampoco se presenten variaciones representativas del mercado inmobiliario comparable. Por otra parte, el **Decreto 145/2000**, "por medio del cual se establecen las condiciones de los créditos de vivienda individual a largo plazo, el avalúo practicado para tal fin, debe encontrarse dentro de los **seis (6) meses** anteriores al otorgamiento del crédito" --- **FAVORABILIDAD:** La finalidad de un proceso valuatorio, es dar valor, por tal motivo cuando se da un concepto de favorabilidad, este está sujeto al cumplimiento de las políticas exigidas por la entidad a la que se le está dirigiendo el avalúo, la cual establece los requisitos para dar un concepto, de acuerdo a los requerimientos internos de dicha entidad. La favorabilidad es un concepto independiente al valor del avalúo, el cual no se afecta por dicho concepto. NO es responsabilidad del perito y/o de Los Rosales dicho concepto, el cual se aporta de buena fe, es responsabilidad de a quien se dirige el avalúo verificar de acuerdo a sus políticas.

## FINAL DEL INFORME AVALÚO LRCAJA-1036628609\_2-V2



PIN de Validación: adb40a98



**Corporación Colombiana Autorreguladora de Avaluadores ANAV**  
NIT: 900870027-5

Entidad Reconocida de Autorregulación mediante la Resolución 26408 del 19 de Abril de 2018 de la Superintendencia de Industria y Comercio

El señor(a) DIANA PATRICIA VASQUEZ MORENO, identificado(a) con la Cédula de ciudadanía No. 21429294, se encuentra inscrito(a) en el Registro Abierto de Avaluadores, desde el 25 de Julio de 2019 y se le ha asignado el número de avaluador AVAL-21429294.

Al momento de expedición de este certificado el registro del señor(a) DIANA PATRICIA VASQUEZ MORENO se encuentra **Activo** y se encuentra inscrito en las siguientes categorías y alcances:

#### Categoría 1 Inmuebles Urbanos

##### Alcance

- Casas, apartamentos, edificios, oficinas, locales comerciales, terrenos y bodegas situados total o parcialmente en áreas urbanas, lotes no clasificados en la estructura ecológica principal, lotes en suelo de expansión con plan parcial adoptado.

Fecha de inscripción  
25 Jul 2019

Regimen  
Régimen Académico

#### Categoría 2 Inmuebles Rurales

##### Alcance

- Terrenos rurales con o sin construcciones, como viviendas, edificios, establos, galpones, cercas, sistemas de riego, drenaje, vías, adecuación de suelos, pozos, cultivos, plantaciones, lotes en suelo de expansión sin plan parcial adoptado, lotes para el aprovechamiento agropecuario y demás infraestructura de explotación situados totalmente en áreas rurales.

Fecha de inscripción  
25 Jul 2019

Regimen  
Régimen Académico

Los datos de contacto del Avaluador son:

Ciudad: BELLO, ANTIOQUIA

Dirección: CARRERA 58 AA NO 31 - 19





PIN de Validación: adb40a98



Teléfono: 3122740653

Correo Electrónico: dianaportalavaluoc2018@gmail.com

Que revisados los archivos de antecedentes de procesos disciplinarios de la ERA Corporación Colombiana Autorreguladora de Avaluadores ANAV, no aparece sanción disciplinaria alguna contra el(la) señor(a) **DIANA PATRICIA VASQUEZ MORENO**, identificado(a) con Cédula de ciudadanía No. 21429294. El(La) Señor(a) **DIANA PATRICIA VASQUEZ MORENO** no ha cumplido con el requisito legal de sufragar la cuota de autoregulación con **CORPORACIÓN COLOMBIANA AUTORREGULADORA DE AVALUADORES ANAV**.

Con el fin de que el destinatario pueda verificar este certificado se le asignó el siguiente código de QR, y puede escanearlo con un dispositivo móvil u otro dispositivo fijo, con acceso a internet, descargando previamente una aplicación de digitalización de código QR que son gratuitas. La verificación también puede efectuarse ingresando el PIN directamente en la página de RAA <http://www.raa.org.co>. Cualquier inconsistencia entre la información acá contenida y la que reporte la verificación con el código debe ser inmediatamente reportada a Corporación Colombiana Autorreguladora de Avaluadores ANAV.



#### PIN DE VALIDACIÓN

adb40a98

El presente certificado se expide en la República de Colombia de conformidad con la información que reposa en el Registro Abierto de Avaluadores RAA, a los nueve (09) días del mes de Febrero del 2024 y tiene vigencia de 30 días calendario, contados a partir de la fecha de expedición.

Firma: \_\_\_\_\_  
Antonio Heriberto Salcedo Pizarro  
Representante Legal



OFICINA DE REGISTRO DE INSTRUMENTOS PUBLICOS DE MEDELLIN NORTE  
CERTIFICADO DE TRADICION  
MATRICULA INMOBILIARIA

Certificado generado con el Pin No: 240110517587471425

Nro Matrícula: 01N-5328130

Pagina 1 TURNO: 2024-3092

Impreso el 10 de Enero de 2024 a las 11:31:02 AM

"ESTE CERTIFICADO REFLEJA LA SITUACION JURIDICA DEL INMUEBLE  
HASTA LA FECHA Y HORA DE SU EXPEDICION"

No tiene validez sin la firma del registrador en la ultima página

CIRCULO REGISTRAL: 01N - MEDELLIN NORTE DEPTO: ANTIOQUIA MUNICIPIO: MEDELLIN VEREDA: MEDELLIN

FECHA APERTURA: 21-07-2011 RADICACIÓN: 2011-28406 CON: ESCRITURA DE: 14-07-2011

CODIGO CATASTRAL: AAB0089FSTECOD CATASTRAL ANT: 050010101030400050040901019999

NUPRE:

ESTADO DEL FOLIO: **ACTIVO**

=====

**DESCRIPCION: CABIDA Y LINDEROS**

Contenidos en ESCRITURA Nro 3526 de fecha 30-06-2011 en NOTARIA 18 de MEDELLIN TERCER PISO con area de 37.95 M2 con coeficiente de 26.05% (ART.11 DEL DECRETO 1711 DE JULIO 6/1984).

**AREA Y COEFICIENTE**

AREA - HECTAREAS: METROS CUADRADOS: CENTIMETROS CUADRADOS:

AREA PRIVADA - METROS CUADRADOS: CENTIMETROS CUADRADOS: / AREA CONSTRUIDA - METROS CUADRADOS: CENTIMETROS: CUADRADOS

COEFICIENTE : %

**COMPLEMENTACION:**

ADQUIRIERON: LINA MARCELA, DIANA MARIA Y CARLOS MARIO CASTRO OROZCO, EL INMUEBLE OBJETO DE REGLAMENTO DE PROPIEDAD HORIZONTAL, ASI: POR COMPRA DEL 50% A OSCAR DE JESUS CASTRO CASTA/EDA, SEGUN ESCRITURA NUMERO 500 DEL 23 DE MARZO DE 2011 DE LA NOTARIA OCTAVA DE MEDELLIN, REGISTRADA EL 28 DE MARZO DE 2011, EN EL FOLIO NUMERO 01N-190125. \*ADQUIRIERON: OSCAR DE JESUS CASTRO CASTA/EDA, LINA MARCELA, DIANA MARIA Y CARLOS MARIO CASTRO OROZCO, POR ADJUDICACION EN LA SUCESION DE LUZ FANNY OROZCO MARIN, SEGUN ESCRITURA NUMERO 2571 DEL 12 DE NOVIEMBRE DE 2010 DE LA NOTARIA OCTAVA DE MEDELLIN, REGISTRADA EL 4 DE MARZO DE 2011, EN EL FOLIO NUMERO 01N-190125. \*ADQUIRIO: LUZ FANNY OROZCO MARIN, POR COMPRA A ROSA MARIA MARIN DE OROZCO, SEGUN ESCRITURA NUMERO 2519 DEL 29 DE SEPTIEMBRE DE 1978 DE LA NOTARIA DECIMA DE MEDELLIN, REGISTRADA EL 30 DE OCTUBRE DE 1978, EN EL FOLIO NUMERO 01N-190125, O SEA POR TITULO ANTERIOR A LOS VEINTE A/OS QUE COMPRENDEN ESTE CERTIFICADO. COMPLE 12. MARAGLADIS VELASQUEZ (22-07-2011).

**DIRECCION DEL INMUEBLE**

Tipo Predio: URBANO

2) CARRERA 40 # 78 - 75 (DIRECCION CATASTRAL)

1) CARRERA 40 #78-75 TERCER PISO EDIFICIO CASTRO P.H.

DETERMINACION DEL INMUEBLE:

DESTINACION ECONOMICA:

**MATRICULA ABIERTA CON BASE EN LA(s) SIGUIENTE(s) (En caso de integración y otros)**

01N - 190125

**ANOTACION: Nro 001** Fecha: 14-07-2011 Radicación: 2011-28406

Doc: ESCRITURA 3526 del 30-06-2011 NOTARIA 18 de MEDELLIN

VALOR ACTO: \$

ESPECIFICACION: CONSTITUCION REGLAMENTO DE PROPIEDAD HORIZONTAL: 0317 CONSTITUCION REGLAMENTO DE PROPIEDAD HORIZONTAL

**PERSONAS QUE INTERVIENEN EN EL ACTO (X-Titular de derecho real de dominio,I-Titular de dominio incompleto)**

DE: CASTRO OROZCO CARLOS MARIO

CC# 71743627 X

DE: CASTRO OROZCO DIANA MARIA

CC# 43636008 X



**OFICINA DE REGISTRO DE INSTRUMENTOS PUBLICOS DE MEDELLIN NORTE**  
**CERTIFICADO DE TRADICION**  
**MATRICULA INMOBILIARIA**

**Certificado generado con el Pin No: 240110517587471425**

**Nro Matrícula: 01N-5328130**

Pagina 2 TURNO: 2024-3092

Impreso el 10 de Enero de 2024 a las 11:31:02 AM

**"ESTE CERTIFICADO REFLEJA LA SITUACION JURIDICA DEL INMUEBLE  
HASTA LA FECHA Y HORA DE SU EXPEDICION"**

No tiene validez sin la firma del registrador en la ultima página

DE: CASTRO OROZCO LINA MARCELA

CC# 39177818 X

**ANOTACION: Nro 002** Fecha: 14-07-2011 Radicación: 2011-28406

Doc: ESCRITURA 3526 del 30-06-2011 NOTARIA 18 de MEDELLIN

VALOR ACTO: \$

ESPECIFICACION: ADJUDICACION LIQUIDACION DE LA COMUNIDAD: 0110 ADJUDICACION LIQUIDACION DE LA COMUNIDAD

**PERSONAS QUE INTERVIENEN EN EL ACTO (X-Titular de derecho real de dominio,I-Titular de dominio incompleto)**

DE: CASTRO OROZCO CARLOS MARIO

CC# 71743627

DE: CASTRO OROZCO DIANA MARIA

CC# 43636008

DE: CASTRO OROZCO LINA MARCELA

CC# 39177818

**A: CASTRO OROZCO CARLOS MARIO**

**CC# 71743627 X**

**ANOTACION: Nro 003** Fecha: 13-11-2012 Radicación: 2012-53080

Doc: ESCRITURA 5122 del 15-09-2012 NOTARIA DIECIOCHO de MEDELLIN

VALOR ACTO: \$11,805,000

ESPECIFICACION: COMPRAVENTA: 0125 COMPRAVENTA

**PERSONAS QUE INTERVIENEN EN EL ACTO (X-Titular de derecho real de dominio,I-Titular de dominio incompleto)**

DE: CASTRO OROZCO CARLOS MARIO

CC# 71743627

**A: VASQUEZ DE TABORDA LUZ MARINA**

**CC# 32414154 X**

**NRO TOTAL DE ANOTACIONES: \*3\***

**SALVEDADES: (Información Anterior o Corregida)**

Anotación Nro: 0

Nro corrección: 1

Radicación: C2014-309

Fecha: 30-01-2014

SE INCORPORA NUEVA NOMENCLATURA SUMINISTRADA POR LA SUBSECRETARIA DE CATASTRO-MEDELLIN, SEGUN DOC. RESOL. 3 DE 2013 PROFERIDO POR ESA ENTIDAD, RES. N. 2337 DE 25-03-2011 DE LA SNR.

Anotación Nro: 0

Nro corrección: 2

Radicación:

Fecha: 11-06-2022

SE INCLUYE/ACTUALIZA CHIP/FICHA CATASTRAL, CON LOS SUMINISTRADOS POR CATASTRO MUNICIPAL MEDELLIN, RES. 202250071893-26/05/2022 PROFERIDA POR ESA ENTIDAD, RES. NO. 09089 DE 29/10/2020 EXPEDIDA POR LA S.N.R.

\* \* \*

\* \* \*

\* \* \*

\* \* \*

\* \* \*

\* \* \*

\* \* \*

\* \* \*

\* \* \*

\* \* \*

\* \* \*

\* \* \*

\* \* \*

\* \* \*

\* \* \*





OFICINA DE REGISTRO DE INSTRUMENTOS PUBLICOS DE MEDELLIN NORTE  
CERTIFICADO DE TRADICION  
MATRICULA INMOBILIARIA

Certificado generado con el Pin No: 240110517587471425

Nro Matrícula: 01N-5328130

Pagina 3 TURNO: 2024-3092

Impreso el 10 de Enero de 2024 a las 11:31:02 AM

**"ESTE CERTIFICADO REFLEJA LA SITUACION JURIDICA DEL INMUEBLE  
HASTA LA FECHA Y HORA DE SU EXPEDICION"**

No tiene validez sin la firma del registrador en la ultima página

=====

**FIN DE ESTE DOCUMENTO**

El interesado debe comunicar al registrador cualquier falla o error en el registro de los documentos

USUARIO: Realtech

**TURNO: 2024-3092**

**FECHA: 10-01-2024**

EXPEDIDO EN: BOGOTA

SUPERINTENDENCIA DE NOTARIADO Y REGISTRO DE LA FE PÚBLICA OFICINA DE REGISTRO DE INSTRUMENTOS PUBLICOS DE MEDELLIN NORTE

**GEORGE ZABALETA TIQUE**  
REGISTRADOR PRINCIPAL

SUPERINTENDENCIA DE NOTARIADO Y REGISTRO DE LA FE PÚBLICA OFICINA DE REGISTRO DE INSTRUMENTOS PUBLICOS DE MEDELLIN NORTE



**SUPERINTENDENCIA  
DE NOTARIADO  
& REGISTRO**  
La guarda de la fe pública