



QR validez del avalúo



AVALÚOS - CONSTRUCTORA - INTERVENTORIA
Informe de Valuación de un Inmueble de uso Vivienda Rural



AVALUO: LRCAJA-73009493

Fecha del avalúo		Fecha de visita	29/01/2024
Dirigido a	Caja Promotora de Vivienda Militar y de Policía		
Dirección	CL 8 B 7B-7 LT DE TERRENO SOLAR		
Barrio	CENTRO		
Ciudad	San Andres de Sotavento		
Departamento	Córdoba		
Propietario	MARY DEL CARMEN DIAZ ZABALA		

MIEMBROS DE LA LONJA DE BOGOTÁ-Oficina: Cl 151 #18A-34 OF. 505 Bogotá; PBX: 6019159007 Ext. 101
Página web: www.losrosales.com Email: avaluos@losrosales.com
Bogotá D.C.-COLOMBIA



AVALÚOS - CONSTRUCTORA - INTERVENTORIA

Bogotá D.C.,

Señor(es):

Caja Promotora de Vivienda Militar y de Policía

Avalúo solicitado por: EMERITO BERMUDEZ NARANJO

Ciudad

Apreciado(s) Señor(es)

Atendiendo su amable solicitud, adjunto a la presente le estamos enviando el informe de Valuación correspondiente al Valor de Mercado del bien inmueble de propiedad de **MARY DEL CARMEN DIAZ ZABALA** ubicado en la CL 8 B 7B-7 LT DE TERRENO SOLAR CENTRO, de la ciudad de San Andres de Sotavento.

Para la determinación del valor comercial del inmueble objeto de avalúo, de acuerdo con lo establecido en el Decreto 1420 del 24 de julio de 1998 y su correspondiente resolución reglamentaria Resolución 620 del 23 de septiembre de 2008 expedida por el Instituto Geográfico Agustín Codazzi, por la cual se establecen los procedimientos para los avalúos ordenados dentro del marco de la Ley 388 de 1997.

Según los criterios analizados, nuestro Avalúo arrojó un valor de \$86,307,179.50 pesos m/cte (Ochenta y seis millones trescientos siete mil ciento setenta y nueve).

Atentamente,

Los Rosales Constructora Inmobiliaria S.A.S.

MIEMBROS DE LA LONJA DE BOGOTÁ-Oficina: Cl 151 #18A-34 OF. 505 Bogotá; PBX: 6019159007 Ext. 101

Página web: www.losrosales.com Email: avaluos@losrosales.com

Bogotá D.C.-COLOMBIA

LIQUIDACIÓN

VALOR COMERCIAL

Tipo de Área	Descripción	Área	Unidad	Valor unitario	%	Valor total
Area de Terreno		79.9	M2	\$388,525.00	35.97%	\$31,043,147.50
Area Construida		72	M2	\$767,556.00	64.03%	\$55,264,032.00
TOTALES					100%	\$86,307,179

Valor en letras

Ochenta y seis millones trescientos siete mil ciento setenta y nueve Pesos Colombianos

Perito actuante

CARLOS ALBERTO CONTRERAS PEREZ
RAA Nro: AVAL-3838786
C.C: 3838786

VALORES/TIPO DE AREA.			INFORMACIÓN UVR	
	Terreno	Construcción	Valor UVR	359.7374
Integral	1,080,190	1,198,711	Valor del avalúo en UVR	239,917.17
Proporcional	31,044,692	86,307,179	Valor asegurable	86,307,179
% valor proporcional	35.97	64.03	Tiempo esperado comercialización	12
Calificación garantía	No Favorable			
Observación calificación	El inmueble es NO FAVORABLE para Caja Promotora de Vivienda Militar y de Policía Modelo 8-14. El inmueble no cuenta con las condiciones de habitabilidad requeridas por cajahonor. Baño sin enchapes, cocina sin servicio de agua. Falta la instalación del contador de agua. NOTA 2: solicitar actualización de nomenclatura, registrarla en certificado de tradición y cambiar o instalar la nomenclatura física con placa que sea metálica o material no perecedero, (NO PEPEL-NO PINTADA). Si procede segunda visita esta genera cobro de desplazamiento, comuníquese con Los Rosales 3002283135 una vez tenga listo el proceso. NOTA 3: se solicita plano catastral que ubique predio en la manzana catastral.			
Observación	General: El Avaluador ha inspeccionado personalmente el bien objeto del Informe de Avalúo el día 29 de enero de 2024 en dicha visita se observó lo siguiente. El inmueble objeto de avalúo se encuentra ubicado con la nomenclatura urbana Calle 8B No. 7B - 7, Barrio Centro del municipio de San Andrés de Sotavento – Córdoba. Jurídica: Ninguna registrada en los documentos de propiedad suministrados. La presente tasación no constituye un estudio de títulos, ni se asume responsabilidad por vicios ocultos u otras características del inmueble. Garaje: El inmueble no cuenta con Garajes.			

Entorno: El Entorno al predio se observó el uso mixto donde se desarrollan principalmente las actividades residenciales y comerciales e institucionales, el sector cuenta con todos los servicios públicos disponibles, los cuales se encuentran activos en el predio, las vías de acceso se encuentran pavimentadas en buen estado de conservación. No presenta ninguna problemática social ni de salubridad, predio cercano a parques, instituciones educativas, canchas deportivas, restaurantes y comercio en general.

Estructura: La Estructura se presume en buen estado de conservación, estructura en mampostería, con muros en bloque de cemento, cubierta en láminas de fibrocemento sobre estructura en madera. No se observaron detalles que impliquen problemas con la misma. Estructura en aparente buen estado de conservación en el momento de la visita, no se observa grietas o fallas a simple vista. La presente tasación no constituye un dictamen estructural, de cimentación o de cualquier otra rama de la ingeniería civil o la arquitectura, por lo tanto, no puede ser utilizado para fines relacionados con esas ramas; ni se asume responsabilidad por vicios ocultos u otras características del inmueble que no puedan ser apreciadas en una visita normal de inspección física.

Dependencia: Casa. Consta de: sala: 1, Comedor: 1, Cocina: Sencilla, Baño social: 1, Patio interior: 1, Habitaciones: 2, Zona ropas: 1, Ventilación: Bueno, Iluminación: Bueno

Acabados: Predio con muros en bloque de cemento pañetados y pintados y otros sin pañete, pisos en plantilla, cubierta en láminas onduladas de fibrocemento, cielo raso yeso cartón en habitaciones, baño sencillo sin acabados, cocina sencilla con mesón en concreto con revestimiento en cerámica, puertas principales metálicas e internas en madera, ventanas en aluminio y vidrio y madera con reja protectora en hierro.

GENERAL					
Código	LRCAJA-73009493	Propósito	Modelo 8-14	Tipo avalúo	valor comercial
Datos del dirigido a:					
Dirigido A	Caja Promotora de Vivienda Militar y de Policía				
Tipo identificación	C.C.	Documento	NIT 860021967-7	Email	
Datos del solicitante:					
Solicitante	EMERITO BERMUDEZ NARANJO				
Tipo identificación	C.C.	Documento	73009493	Teléfono	3105707745
Email	ebermudez0317@gmail.com				
Datos del propietario:					
Propietario	MARY DEL CARMEN DIAZ ZABALA				
Tipo identificación	C.C.	Documento	45505495	Ocupante	Propietario
Datos del inmueble objeto de avalúo:					
Dirección	CL 8 B 7B-7 LT DE TERRENO SOLAR				
Conjunto	N/A				
Ciudad	San Andres de Sotavento	Departamento	Córdoba	Estrato	2
Sector	Rural	Barrio	CENTRO	Ubicación	Terreno – Construcción
Tipo Inmueble	Casa	Tipo subsidio	VIP Vivienda Interes Prioritario	Sometido a PH	No
Observación	El Avaluador ha inspeccionado personalmente el bien objeto del Informe de Avalúo el día 29 de enero de 2024 en dicha visita se observó lo siguiente. El inmueble objeto de avalúo se encuentra ubicado con la nomenclatura urbana Calle 8B No. 7B - 7, Barrio Centro del municipio de San Andrés de Sotavento – Córdoba. El medidor de agua surte el servicio a varios inmuebles que anteriormente eran una sola unidad habitacional.				

CARACTERISTICAS GENERALES

Uso actual	Vivienda	Piso inmueble	1		
Clase inmueble	Unifamiliar	Otro		Método evaluación	METODO MERCADO Y REPOSICION
Justificación de Metodología	<p>Para la determinación del valor comercial del inmueble objeto de avalúo, de acuerdo con lo establecido en el Decreto 1420 del 24 de julio de 1998 y su correspondiente resolución reglamentaria Resolución 620 del 23 de septiembre de 2008 expedida por el Instituto Geográfico Agustín Codazzi, por la cual se establecen los procedimientos para los avalúos ordenados dentro del marco de la Ley 388 de 1997; se utiliza el siguiente (s) método(s):</p> <p>MÉTODO DE COMPARACIÓN O DE MERCADO: Es la técnica valuatoria que busca establecer el valor comercial del bien, a partir del estudio de las ofertas o transacciones recientes, de bienes semejantes y comparables al del objeto de avalúo. Tales ofertas o transacciones deberán ser clasificadas, analizadas e interpretadas para llegar a la estimación del valor comercial.</p> <p>MÉTODO DE COSTO DE REPOSICIÓN: Es el que busca establecer el valor comercial del bien objeto de avalúo a partir de estimar el costo total de la construcción a precios de hoy, un bien semejante al del objeto de avalúo, y restarle la depreciación acumulada. Para la depreciación de las construcciones se deben emplear modelos continuos y no los discontinuos o en escalera. Deberá adoptarse un sistema que tenga en cuenta la edad y el estado de conservación, tal como lo establece Fitto y Corvini.</p>				
ÁREAS JURÍDICAS			UND	VALOR	
AREA DE TERRENO			M2	79.9	
AREA CONSTRUIDA			M2	72	
ÁREAS CATASTRAL			UND	VALOR	
AREA DE TERRENO			M2	80	
AREA CONSTRUIDA			M2	0	
AVALUO CATASTRAL 2024			PESOS	7.431.000	
ÁREAS MEDIDAS EN VISITA			UND	VALOR	
AREA DE TERRENO			M2	79.9	
AREA PISO 1			M2	72	
ÁREAS POR NORMA				VALOR	
Indice ocupación			n/a	0	
Indice construcción			n/a	0	
Forma Geometrica	Trapezoidal	Frente	4.7		
Fondo	17.8	Relación frente fondo	3.78		
Perspectivas de valoración	De acuerdo a las condiciones del sector y a la dinámica de mercado del mismo, se consideran perspectivas de valoración medias				
Actualidad edificadora	No se observó actividad edificadora en su entorno inmediato.				

**Comportamien
to Oferta y
Demanda**

Del análisis del segmento del mercado relativo a los inmuebles comparables con el que se valora se deduce que la oferta en la zona es media, y se considera que la demanda es media.

REGLAMENTACION URBANISTICA

Acuerdo Decreto	ACUERDO No. 010 DE 2001
Area Del Lote	79.9
Forma Del Lote	Trapezoidal
Topografia	Plana
# Unidades Predios(Predios subdivididos fisicamente)	No
Clasificacion Del Suelo	Urbano
Uso Principal Norma	Residencial
Uso Compatible Norma	Comercial
Uso Condicionado Norma	Institucional
Uso Prohibido Norma	Industrial
Tratamiento	n/a
Actuaciones Estrategicas	No.
Indice DeOcupacion	No Registrado en el POT
Indice DeContruccion	No Registrado en el POT
Antejardin	No Registrado en el POT
AislamientoPosterior	No Registrado en el POT
Aislamiento Lateral	No Registrado en el POT
Altura Permitida	No Registrado en el POT
Densidad	Normal
Amenaza Riesgo Inundacion	No
Amenaza Riesgo Movimiento en masa	No
Suelos De Proteccion	No
Patrimonio	No
Observaciones Reglamentación urbanística:	Acuerdo: Según el ACUERDO No. 010 DE 2001 PBOT del Municipio de San Andrés de Sotavento, el predio se encuentra en área urbana residencial, En los sectores residenciales o de vivienda se definen dos

tipos de vivienda según la intensidad de uso: 1. Unifamiliar y Bifamiliar: Construcción para habitación de una o dos familias en lote individual o en agrupación de viviendas. 2. Multifamiliar: Construcción para habitación de tres ó más familias en lote individual o en agrupación.

Ficha Normativa: N/A

Tratamiento: N/A

Uso: Residencial.

IO: No definido en el PBOT.

IC: No definido en el PBOT

INFORMACIÓN JURÍDICA

ESCRITURAS

Nro. escritura	Tipo	Fecha	Notaria	Ciudad
174	EscrituraDePropiedad	10/06/2022	Única	San Andres de Sotavento

MATRÍCULAS

Nro. Matrícula	Fecha	Cédula catastral	Detalle
144-23254	13/06/2023	23670010000000013001 9000000000	Casa

Observación	Ninguna registrada en los documentos de propiedad suministrados. La presente tasación no constituye un estudio de títulos, ni se asume responsabilidad por vicios ocultos u otras características del inmueble.
-------------	---

GARAJES Y DEPOSITOS

Observación	El inmueble no cuenta con Garajes.
-------------	------------------------------------

DEL ENTORNO

SERVICIOS PÚBLICOS			AMOBAMIENTO URBANO		
	Sector	Inmueble		Sector	
Energía	SI	SI	Alumbrado	SI	
Acueducto	SI	SI	Arborizacion	SI	
Alcantarillado	SI	SI	Alamedas	NO	
Gas	SI	SI	Ciclo rutas	NO	
CARACTERISTICAS					
Uso predominante	Mixta	Área de actividad	Mixta.	Demanda / Interés	Media
Estrato	2	Barrio legal	Si	Topografia	Plana
Transporte	Bueno	Condiciones de salubridad	Bueno		

EQUIPAMIENTO			VIAS, ANDENES Y SARDINELES		
	Nivel	Nivel Distancia		Sector	Conservación
Zonas recreativas	Bueno	0-100	Andenes	SI	Bueno
Áreas verdes	Bueno	0-100	Sardineles	SI	Bueno
Estacionamiento	Bueno	100-200	Vías pavimentadas	SI	Bueno
Asistencial	Bueno	100-200	Tipo de vía	Vía Pavimentada en concreto rígido en buen estado en doble sentido vial	
Escolar	Bueno	100-200			
Comercial	Bueno	0-100			
IMPACTO AMBIENTAL					
Aire	NO	Basura	NO	Inseguridad	NO
Ruido	NO	Aguas	NO	Otro	NO
Observación:	El Entorno al predio se observó el uso mixto donde se desarrollan principalmente las actividades residenciales y comerciales e institucionales, el sector cuenta con todos los servicios públicos disponibles, los cuales se encuentran activos en el predio, las vías de acceso se encuentran pavimentadas en buen estado de conservación. No presenta ninguna problemática social ni de salubridad, predio cercano a parques, instituciones educativas, canchas deportivas, restaurantes y comercio en general.				

ESTRUCTURA					
Estado de la conservación	Bueno	Estructura	Tradicional	Estructura reforzada	NO
Material construcción	Bloque	Tipo estructura	Mampostería Confinada		
Daños por Sismos	NO	Ajustes sismos resistentes	NO	Cubierta	teja de fibrocemento
Fachada	pañete y pintura	Ancho fachada	3-6 metros	Irregularidad planta	No
Irregularidad altura	No	Tipología vivienda	Casa Continua	Otro tipología vivienda	
Año construcción	2004	Edad Inmueble	20 años	Vida útil	100 años
Estado construcción	Usada	%Avance	N/A		
Licencia construcción	No suministrada				
Observación	La Estructura se presume en buen estado de conservación, estructura en mampostería, con muros en bloque de cemento, cubierta en láminas de fibrocemento sobre estructura en madera. No se observaron detalles que impliquen problemas con la misma. Estructura en aparente buen estado de conservación en el momento de la visita, no se observa grietas o fallas a simple vista. La presente tasación no constituye un dictamen estructural, de cimentación o de cualquier otra rama de la ingeniería civil o la arquitectura, por lo tanto, no puede ser utilizado para fines relacionados con esas ramas; ni se asume responsabilidad por vicios ocultos u otras características del inmueble que no puedan ser apreciadas en una visita normal de inspección física.				

DEPENDENCIAS					
INFORMACIÓN DEPENDENCIAS					
Sala	1	Comedor	1	Cocina	Sencilla
Baños Sociales	1	Patio interior	1	Habitaciones	2
Closet	0	Baños privados	0	Estar	0

Bodega	0	Estudio	0	Cuarto servicio	0
Baños servicio	0	Zona ropas	1	Local	0
Balcón	0	Jardín	No	Zona verde	No
Oficina	0	Ventilación	Bueno	Iluminación	Bueno
Observación	Casa. Consta de: sala: 1, Comedor: 1, Cocina: Sencilla, Baño social: 1, Patio interior: 1, Habitaciones: 2, Zona ropas: 1, Ventilación: Bueno, Iluminación: Bueno				

ACABADOS

	Sala	Comedor	Cocina	Baño	Piso	Techo	Muro	Carpintería
Calidad	Normal	Normal	Sencillo	Sencillo	Sencillo	Normal	Normal	Normal
Estado	Bueno.	Bueno.	Bueno.	Bueno.	Bueno.	Bueno.	Bueno.	Bueno.
Observación	Predio con muros en bloque de cemento pañetados y pintados y otros sin pañete, pisos en plantilla, cubierta en láminas onduladas de fibrocemento, cielo raso yeso cartón en habitaciones, baño sencillo sin acabados, cocina sencilla con mesón en concreto con revestimiento en cerámica, puertas principales metálicas e internas en madera, ventanas en aluminio y vidrio y madera con reja protectora en hierro.							

UBICACIÓN GEOGRÁFICA

Dirección: CL 8 B 7B-7 LT DE TERRENO SOLAR | CENTRO | San Andres de Sotavento | Córdoba

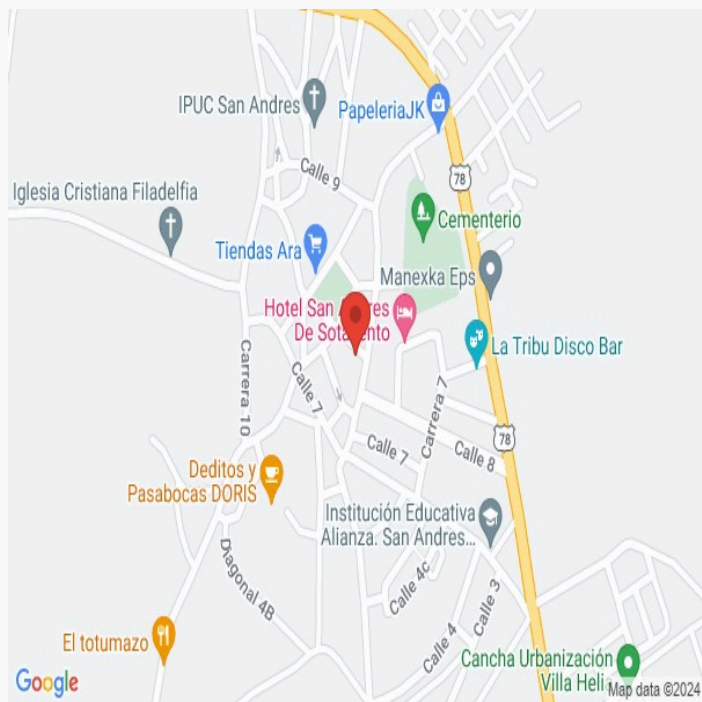
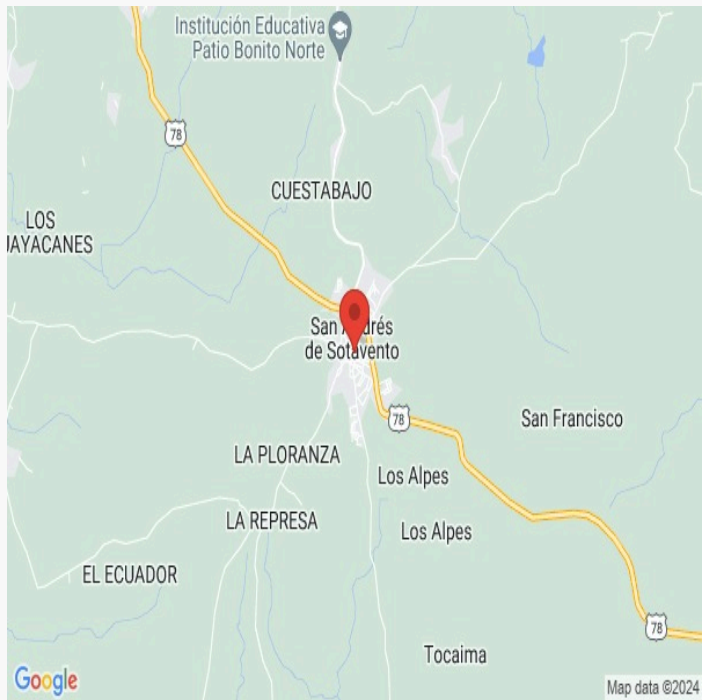

LATITUD

MAGNA SIRGAS: 9.145062742128907
GEOGRAFICAS : 9° 8' 42.2268''

LONGITUD

MAGNA SIRGAS: -75.50872232521498
GEOGRAFICAS : 75° 30' 31.3992''

MERCADO

#	DIRECCION	VALOR VENTA	NEG	VALOR DEPURADO	TELEFONO	TERRENO M2	TAMANO CONSTRUCCI ON M2	VALOR CONSTRUCCION M2	VALOR CONSTRUCCION
1	Casa - Carrera 10 con Calle 7	\$120,000,000	0.95	\$114,000,000	3145837422	200	80	\$500,000	\$40,000,000
2	Lote - Calle 9 con Carrera 7F	\$120,000,000	0.95	\$114,000,000	3165231936	350		\$	\$0
3	Lote - Diagonal 9 con calle 9	\$115,000,000	0.95	\$109,250,000	3152667590	330		\$	\$0
Del inmueble						79.9	72		

#	TOTAL SIN CONSTRUCCION	TERRENO M2	FACTOR TAMANO	FACTOR UBICACION	FACTOR HOMOLOGADO	RESULTADOS
1	\$74,000,000	\$370,000	1	1.10	1.10	\$407,000
2	\$114,000,000	\$325,714	1.05	1.10	1.16	\$376,200
3	\$109,250,000	\$331,061	1.05	1.10	1.16	\$382,375
					PROMEDIO	\$388,525.00
					DESV. STANDAR	\$16,295.00
					COEF. VARIACION	4.19%

TERRENO	ADOPTADOM2	\$388,525.00	AREA	79.9	TOTAL	\$31,043,147.50
CONSTRUCCION	ADOPTADOM2	\$	AREA	72	TOTAL	\$0.00
VALOR TOTAL	\$31,043,147.50					

Observaciones:

El valor del metro cuadrado de terreno adoptado obedece al resultado de una investigación directa y al análisis de las ofertas y compraventas encontradas en sectores homogéneos del municipio.

Enlaces:

1.-Oferta tomada en visita

2.-Oferta tomada en visita

3.-Oferta tomada en visita

REPOSICION

Construcción Vivienda unifamiliar de un piso

Depreciación Fitto y Corvini

Area construida total	72
Area construida vendible	72
Valor M2 construido	\$1,200,000
Valor reposición M2	\$86,400,000
Valor reposición presupuesto M2	\$1,200,000
Fuente	Construdata 209
Factor ajuste %	10 %
Valor reposición M2 ajustado	\$1,080,000
Calificación estado conservación	3
Vida útil	100
VetusTez	20
Edad en % de vida útil	20 %
Fito y corvin %	28.93 %
Valor reposición depreciado	\$767,556
Valor adoptado depreciado	\$767,556
Valor total	\$55,264,032

Observaciones: Valor de reposicion anuevo tomado de la revista construddata edicion 209, prototipo de construccion VIS barranquilla.

PLANO DE DISTRIBUCIÓN

Plano

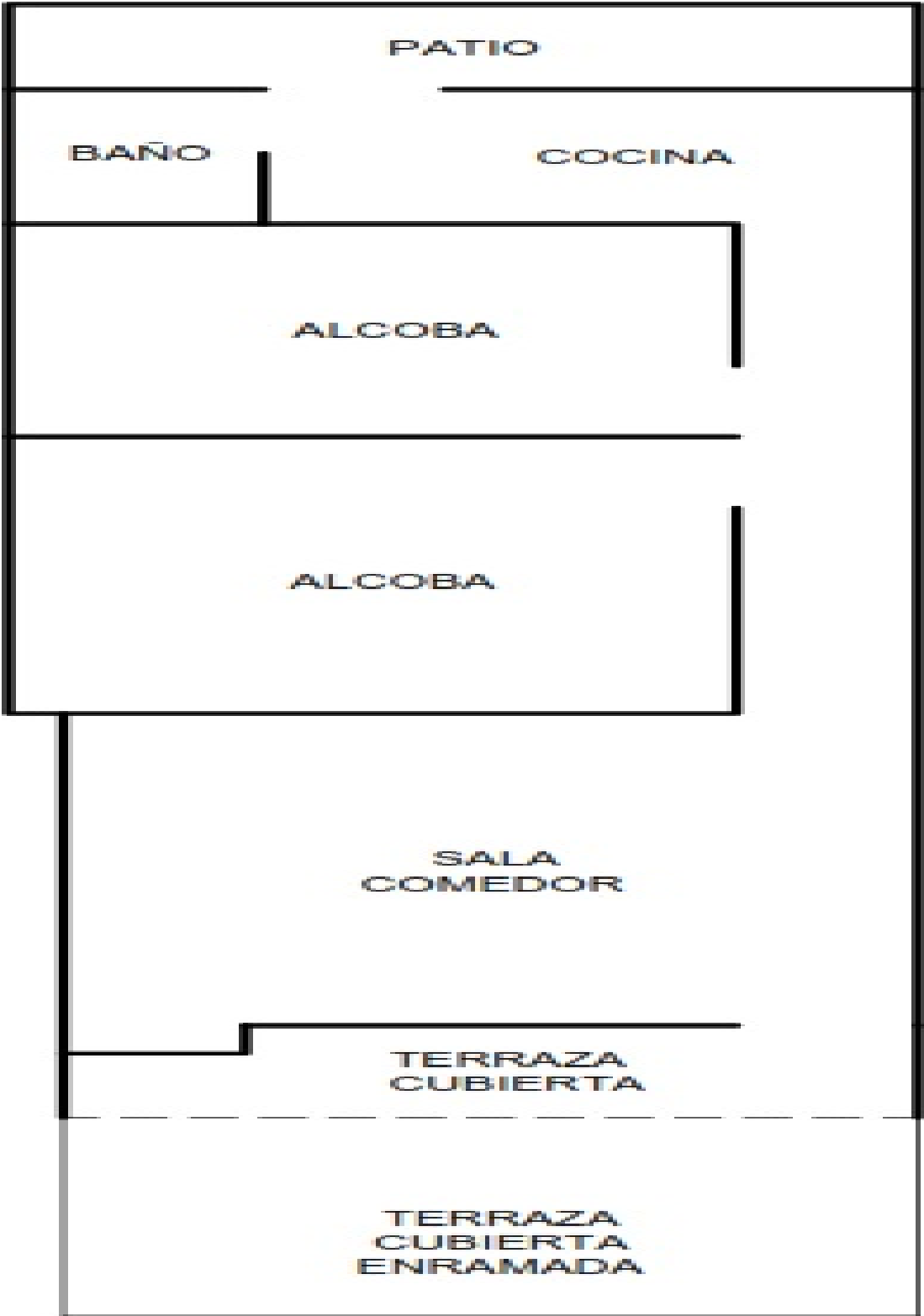

FOTOS General

Foto Selfie



Vía frente al inmueble



Contador de Energia



Contador de Agua



Contador de Gas



Fachada del Inmueble



Nomenclatura



Sala



FOTOS General

Comedor



Cocina



Hab. 1 o Habitación Principal



Habitación 2



Baño Social 1



Terraza Inmueble



CONSIDERACIONES FINALES PARA EL INFORME DE AVALÚO

VOCABULARIO: PRECIO: Es un término que se utiliza para la cuantía que se solicita, ofrece o paga por un bien o servicio. El precio de venta es un hecho histórico. **COSTO:** es el precio pagado por los bienes y servicios o la cantidad exigida para crear o producir el bien o el servicio. **MERCADO:** un mercado es el entorno en el que se comercializan bienes y servicios entre compradores y vendedores a través de un mecanismo de precios. --- **AVALÚO:** Es el estudio o proceso mediante el cual se estima y documenta el valor de un bien o bien inmueble, servicio, actividad, cosa u objeto, de acuerdo a la apreciación personal expresada por un profesional que cuenta con los conocimientos técnicos, aplique normas y procedimientos generalmente aceptados en esta especialidad. --- **VALOR COMERCIAL:** Es el precio más probable en que se podría comercializar un bien, en las circunstancias prevalecientes a la fecha del avalúo, en un plazo razonable de exposición, en una transacción llevada a cabo entre un oferente y un demandante libre de presiones, bien informados.

ABREVIACIONES: Apartamento: APTO ó AP --- **TORRE:** TO --- **LOTE:** LO --- **CASA:** CS o CA --- **AVENIDA:** AV --- **CALLE:** CL --- **CARRERA:** CRA ó KR--- **Diagonal:** Diag. --- **Conjunto:** CJ --- **Edificio:** ED --- **Residencial:** Res --- **Etapas:** ET --- **SIN Estrato:** SE---**Matrícula inmobiliaria:** M.I.--- **Certificado de libertad y tradición:** CLT---- **SIN INFORMACIÓN:** S/I

----- **METODOLOGÍA:** Para la determinación del valor comercial del inmueble objeto de avalúo, de acuerdo con lo establecido en el **Decreto 1420 del 24 de julio de 1998** y su correspondiente resolución reglamentaria **Resolución 620 del 23 de septiembre de 2008** expedida por el Instituto Geográfico Agustín Codazzi, por la cual se establecen los procedimientos para los avalúos ordenados dentro del marco de la **Ley 388 de 1997:**

1. Método de comparación o de mercado: Es la técnica valuatoria que busca establecer el valor comercial del bien, a partir del estudio de las ofertas o transacciones recientes, de bienes semejantes y comparables al del objeto de avalúo. Tales ofertas o transacciones deberán ser clasificadas, analizadas e interpretadas para llegar a la estimación del valor comercial.

2. Método de capitalización de rentas o ingresos: Es la técnica valuatoria que busca establecer el valor comercial de un bien, a partir de las rentas o ingresos que se puedan obtener del mismo bien, o inmuebles semejantes y comparables por sus características físicas, de uso y ubicación, trayendo a valor presente la suma de los probables ingresos o rentas generadas en la vida remanente del bien objeto de avalúo, con una tasa de capitalización o interés.

3. Método de costo de reposición: Es el que busca establecer el valor comercial del bien objeto de avalúo a partir de estimar el costo total de la construcción a precios de hoy, un bien semejante al del objeto de avalúo, y restarle la depreciación acumulada. Para la depreciación de las construcciones se deben emplear modelos continuos y no los discontinuos o en escalera. Deberá adoptarse un sistema que tenga en cuenta la edad y el estado de conservación, tal como lo establece Fitto y Corvini.

4-) Método o técnica Residual: Es el que busca establecer el valor comercial del bien, normalmente para el terreno, a partir de estimar el monto total de las ventas de un proyecto de construcción, acorde con la reglamentación urbanística vigente y de conformidad con el mercado del bien final vendible, en el terreno objeto de avalúo. Este método (técnica) debe desarrollarse bajo el principio de mayor y mejor uso.

DECLARACION DE CUMPLIMIENTO

El valuador confirma que: el informe de valuación es confidencial para las partes, hacia quien está dirigido o sus asesores profesionales, para el propósito específico del encargo; no se acepta ninguna responsabilidad ante ninguna tercera parte, y el valuador no acepta ninguna responsabilidad por la utilización inadecuada del informe. Se prohíbe la publicación del informe en todo o en parte, o cualquier referencia al mismo, o a las cifras de valuación contenidas en él, o los nombres y afiliación profesional de los valuadores, sin el consentimiento escrito del Valuador. ---- **El profesional que firma** declara que no tiene hoy, ni espera tener en el futuro, interés en la propiedad valorada; ni participación en los usos que se hagan del avalúo, ni con las personas que participen en la operación. Ha inspeccionado el inmueble personalmente y/o su equipo de trabajo con RAA vigente, y la información es la observada; los inconvenientes y limitaciones que pueda tener el bien y su

vecindario, están mencionados. Además, se mantendrá un nivel de confidencialidad, acorde a las exigencias de **Los Rosales Constructora Inmobiliaria S.A.S.** ---No es responsabilidad del valuador, el uso de este informe, para un fin distinto al que fue solicitado. --- **La valuación se llevó a cabo conforme a un código de ética** y normas de conducta. El Valuador ha cumplido los requisitos de formación de su profesión. Se adjunta el registro RAA de evaluador en el presente informe. Las descripciones de hechos presentadas en el informe son correctas hasta donde el Valuador alcanza a conocer. Los análisis y resultados solamente se ven restringidos por las hipótesis y condiciones restrictivas que se describen en el informe.

CONDICIONANTES Y SALVEDADE AL AVALÚO

La compañía valuadora así como el valuador no serán responsables de la veracidad de la información urbanística que afecte o haya afectado el inmueble objeto del predio en el momento de la realización del avalúo. El evaluador deberá dejar consignadas las inconsistencias que observe. --- **La compañía valuadora** así como el valuador no serán responsables de la veracidad de la información y ubicación del bien, informada por el solicitante; los antecedentes de propiedad asentados en el presente Avalúo es la contenida en la documentación oficial proporcionada por el solicitante del propio Avalúo y/o propietario del bien a valorar y/o entidad pública o privada solicitante del avalúo, la cual asumimos como correcta y se recibe de buena fe. Entre ella, podemos mencionar la escritura de propiedad o propiedad horizontal, certificado de libertad y tradición, entre otros. --- **El presente Avalúo es de USO exclusivo del(os) solicitante(s)** para el destino o propósito expresado en el mismo, por lo que no podrá ser utilizado para fines distintos. --- **La presente tasación no constituye un dictamen estructural, de cimentación, de hidrología, de suelos, de sismología,** o de cualquier otra rama de la ingeniería civil o la arquitectura, por lo tanto, no puede ser utilizado para fines relacionados con esas ramas ni se asume responsabilidad por vicios ocultos u otras características del inmueble que no puedan ser apreciadas en una visita normal de inspección física para efectos de tasación. Incluso cuando se aprecien algunas características que puedan constituir anomalías con respecto al estado de conservación normal -**según la vida útil consumida** de un inmueble o a su estructura, el valuador no asume mayor responsabilidad que así indicarlo cuando son detectadas, ya que aunque se presenten estados de conservación malos o ruinosos, es obligación del perito realizar la tasación según los criterios y normas vigentes y aplicables según el propósito del mismo. -- **No se han tenido** en cuenta en la elaboración del presente informe, posibles contingencias o afectaciones de orden jurídico, tales como: Titulación, Modos de Adquisición de Dominio, limitaciones de dominio, Contratos de Tenencia, Demandas Pendientes y en general cualquier asunto de carácter legal. El valor asignado se entiende como valor presente del inmueble tal y como se encontraba al momento de efectuar la visita de inspección. **Por tales motivos, el presente avalúo, no representa en ninguno de los casos un estudio de títulos.** --- Los valores comerciales asignados a los inmuebles, tienen que ver directamente con el área determinada en los documentos públicos suministrados por el interesado y/o áreas susceptibles de legalizar de acuerdo a la normatividad aplicable. --**Vigencia del avalúo: decretos 1420/1998 y 422/2000**, expedidos por el Ministerio de Hacienda y Crédito Público y ministerio de Desarrollo Económico, el presente avalúo tiene una **vigencia de un año**, contado desde la fecha expedición, siempre y cuando las condiciones físicas, intrínsecas, extrínsecas y normativas del inmueble valuado, no sufran cambios significativos, así como tampoco se presenten variaciones representativas del mercado inmobiliario comparable. Por otra parte, el **Decreto 145/2000**, "por medio del cual se establecen las condiciones de los créditos de vivienda individual a largo plazo, el avalúo practicado para tal fin, debe encontrarse dentro de los **seis (6) meses** anteriores al otorgamiento del crédito" --- **FAVORABILIDAD:** La finalidad de un proceso valuatorio, es dar valor, por tal motivo cuando se da un concepto de favorabilidad, este está sujeto al cumplimiento de las políticas exigidas por la entidad a la que se le está dirigiendo el avalúo, la cual establece los requisitos para dar un concepto, de acuerdo a los requerimientos internos de dicha entidad. La favorabilidad es un concepto independiente al valor del avalúo, el cual no se afecta por dicho concepto. NO es responsabilidad del perito y/o de Los Rosales dicho concepto, el cual se aporta de buena fe, es responsabilidad de a quien se dirige el avalúo verificar de acuerdo a sus políticas.

FINAL DEL INFORME AVALÚO LRCAJA-73009493



PIN de Validación: b160a5a



Corporación Autorregulador Nacional de Avaluadores - ANA
NIT: 900796614-2

Entidad Reconocida de Autorregulación mediante la Resolución 20910 de 2016 de la Superintendencia de Industria y Comercio

El señor(a) CARLOS ALBERTO CONTRERAS PEREZ, identificado(a) con la Cédula de ciudadanía No. 3838786, se encuentra inscrito(a) en el Registro Abierto de Avaluadores, desde el 23 de Mayo de 2018 y se le ha asignado el número de avaluador AVAL-3838786.

Al momento de expedición de este certificado el registro del señor(a) CARLOS ALBERTO CONTRERAS PEREZ se encuentra actualizado y se encuentra inscrito en las siguientes categorías y alcances:

Categoría 1 Inmuebles Urbanos

Alcance

- Casas, apartamentos, edificios, oficinas, locales comerciales, terrenos y bodegas situados total o parcialmente en áreas urbanas, lotes no clasificados en la estructura ecológica principal, lotes en suelo de expansión con plan parcial adoptado.

Fecha de inscripción
23 Mayo 2018

Regimen
Regimen de Transición

Fecha de actualización
02 Mayo 2022

Regimen
Régimen Académico

Categoría 2 Inmuebles Rurales

Alcance

- Terrenos rurales con o sin construcciones, como viviendas, edificios, establos, galpones, cercas, sistemas de riego, drenaje, vías, adecuación de suelos, pozos, cultivos, plantaciones, lotes en suelo de expansión sin plan parcial adoptado, lotes para el aprovechamiento agropecuario y demás infraestructura de explotación situados totalmente en áreas rurales.

Fecha de inscripción
23 Mayo 2018

Regimen
Regimen de Transición

Fecha de actualización
02 Mayo 2022

Regimen
Régimen Académico

Categoría 3 Recursos Naturales y Suelos de Protección

Alcance

- Bienes ambientales, minas, yacimientos y explotaciones minerales. Lotes incluidos en la estructura ecológica principal, lotes definidos o contemplados en el Código de recursos Naturales Renovables y daños ambientales.

Fecha de inscripción
05 Feb 2020

Regimen
Régimen Académico

Página 1 de 5



PIN de Validación: b160a5a



Categoría 4 Obras de Infraestructura

Alcance

- Estructuras especiales para proceso, puentes, túneles, acueductos y conducciones, presas, aeropuertos, muelles y demás construcciones civiles de infraestructura similar.

Fecha de inscripción
05 Feb 2020

Regimen
Régimen Académico

Categoría 5 Edificación, conservación Arqueológica y Monumentos Históricos

Alcance

- Edificaciones de conservación arquitectónica y monumentos históricos.

Fecha de inscripción
05 Feb 2020

Regimen
Régimen Académico

Categoría 6 Inmuebles Especiales

Alcance

- Incluye centros comerciales, hoteles, colegios, hospitales, clínicas y avance de obras. Incluye todos los inmuebles que no se clasifiquen dentro de los numerales anteriores.

Fecha de inscripción
05 Feb 2020

Regimen
Régimen Académico

Categoría 7 Maquinaria Fija, Equipos y Maquinaria Móvil

Alcance

- Equipos eléctricos y mecánicos de uso en la industria, motores, subestaciones de planta, tableros eléctricos, equipos de generación, subestaciones de transmisión y distribución, equipos e infraestructura de transmisión y distribución, maquinaria de construcción, movimiento de tierra, y maquinaria para producción y proceso. Equipos de cómputo: Microcomputadores, impresoras, monitores, módems y otros accesorios de estos equipos, redes, main frames, periféricos especiales y otros equipos accesorios de estos. Equipos de telefonía, electromedicina y radiocomunicación. Transporte Automotor: vehículos de transporte terrestre como automóviles, camperos, camiones, buses, tractores, camiones y remolques, motocicletas, motociclos, mototriciclos, cuatrimotos, bicicletas y similares.

Fecha de inscripción
05 Feb 2020

Regimen
Régimen Académico



PIN de Validación: b1fc0a5a



Categoría 8 Maquinaria y Equipos Especiales

Alcance

- Naves, aeronaves, trenes, locomotoras, vagones, teleféricos y cualquier medio de transporte diferente del automotor descrito en la clase anterior.

Fecha de inscripción
05 Feb 2020

Regimen
Régimen Académico

Categoría 9 Obras de Arte, Orfebrería, Patrimoniales y Similares

Alcance

- Arte, joyas, orfebrería, artesanías, muebles con valor histórico, cultural, arqueológico, paleontológico y similares.

Fecha de inscripción
05 Feb 2020

Regimen
Régimen Académico

Categoría 10 Semovientes y Animales

Alcance

- Semovientes, animales y muebles no clasificados en otra especialidad.

Fecha de inscripción
05 Feb 2020

Regimen
Régimen Académico

Categoría 11 Activos Operacionales y Establecimientos de Comercio

Alcance

- Revalorización de activos, inventarios, materia prima, producto en proceso y producto terminado. Establecimientos de comercio.

Fecha de inscripción
05 Feb 2020

Regimen
Régimen Académico

Categoría 12 Intangibles

Alcance

- Marcas, patentes, secretos empresariales, derechos autor, nombres comerciales, derechos deportivos, espectro radioeléctrico, fondo de comercio, prima comercial y otros similares.



PIN de Validación: b160a5a



Fecha de inscripción
05 Feb 2020

Regimen
Régimen Académico

Categoría 13 Intangibles Especiales

Alcance

- Daño emergente, lucro cesante, daño moral, servidumbres, derechos herenciales y litigiosos y demás derechos de indemnización o cálculos compensatorios y cualquier otro derecho no contemplado en las clases anteriores.

Fecha de inscripción
05 Feb 2020

Regimen
Régimen Académico

Adicionalmente, ha inscrito las siguientes certificaciones de calidad de personas (Norma ISO 17024) y experiencia:

- Certificación expedida por Registro Nacional de Avaluadores R.N.A, en la categoría Inmuebles Urbanos con el Código URB-1002, vigente desde el 01 de Mayo de 2018 hasta el 31 de Mayo de 2022, inscrito en el Registro Abierto de Avaluadores, en la fecha que se refleja en el anterior cuadro.
- Certificación expedida por Registro Nacional de Avaluadores R.N.A, en la categoría Inmuebles Rurales con el Código RUR-0747, vigente desde el 01 de Mayo de 2018 hasta el 31 de Mayo de 2022, inscrito en el Registro Abierto de Avaluadores, en la fecha que se refleja en el anterior cuadro.

NOTA: LA FECHA DE VIGENCIA DE LOS DOCUMENTOS ACÁ RELACIONADOS, ES INDEPENDIENTE DE LA VIGENCIA DE ESTE CERTIFICADO Y DIFERENTE DE LA VIGENCIA DE INSCRIPCIÓN EN EL RAA

Los datos de contacto del Avaluador son:

Ciudad: COROZAL, SUCRE
Dirección: CALLE 31 NO. 21 - 40 SAN MIGUEL
Teléfono: 3013157532
Correo Electrónico: cacope84@hotmail.com

Títulos Académicos, Certificados de Aptitud Ocupacional y otros programas de formación:
Técnico Laboral por Competencias en Auxiliar de Avalúos, Perito de Propiedad Raíz, Plantas, Equipos y Sistemas Catastrales - Instituto Politécnico Internacional

Que revisados los archivos de antecedentes de procesos disciplinarios de la ERA Corporación Autorregulador Nacional de Avaluadores - ANA; no aparece sanción disciplinaria alguna contra el(la) señor(a) **CARLOS ALBERTO CONTRERAS PEREZ**, identificado(a) con Cédula de ciudadanía No. 3838786



PIN de Validación: b1f0a5a



El(la) señor(a) **CARLOS ALBERTO CONTRERAS PEREZ** se encuentra al día con el pago sus derechos de registro, así como con la cuota de autorregulación con Corporación Autorregulador Nacional de Avaluadores - ANA.

Con el fin de que el destinatario pueda verificar este certificado se le asignó el siguiente código de QR, y puede escanearlo con un dispositivo móvil u otro dispositivo lector con acceso a internet, descargando previamente una aplicación de digitalización de código QR que son gratuitas. La verificación también puede efectuarse ingresando el PIN directamente en la página de RAA <http://www.raa.org.co>. Cualquier inconsistencia entre la información acá contenida y la que reporte la verificación con el código debe ser inmediatamente reportada a Corporación Autorregulador Nacional de Avaluadores - ANA.



PIN DE VALIDACIÓN

b1f0a5a

El presente certificado se expide en la República de Colombia de conformidad con la información que reposa en el Registro Abierto de Avaluadores RAA., a los dos (02) días del mes de Enero del 2024 y tiene vigencia de 30 días calendario, contados a partir de la fecha de expedición.

Firma: _____
Alexandra Suarez
Representante Legal



OFICINA DE REGISTRO DE INSTRUMENTOS PUBLICOS DE CHINU
CERTIFICADO DE TRADICION
MATRICULA INMOBILIARIA

Certificado generado con el Pin No: 230613425378045350

Nro Matrícula: 144-23254

Página 1 TURNO: 2023-144-1-2852

Impreso el 13 de Junio de 2023 a las 02:55:50 PM

"ESTE CERTIFICADO REFLEJA LA SITUACION JURIDICA DEL INMUEBLE
HASTA LA FECHA Y HORA DE SU EXPEDICION"

No tiene validez sin la firma del registrador en la ultima página

CIRCULO REGISTRAL: 144 - CHINU DEPTO: CORDOBA MUNICIPIO: SAN ANDRES DE SOTAVENTO VEREDA: SAN ANDRES DE SOTAVENTO
FECHA APERTURA: 16-08-2022 RADICACIÓN: 2022-144-6-1409 CON: ESCRITURA DE: 10-06-2022
CODIGO CATASTRAL: COD CATASTRAL ANT: SIN INFORMACION
NUPRE:

ESTADO DEL FOLIO: **ACTIVO**

DESCRIPCION: CABIDA Y LINDEROS

LOTE DE TERRENO SOLAR CUYOS LINDEROS Y DEMAS ESPECIFICACIONES OBRAN EN ESCRITURA 174, 2022/06/10, NOTARIA UNICA SAN ANDRES DE SOTAVENTO. ARTICULO 8 PARÁGRAFO 1º. DE LA LEY 1579 DE 2012. ENCERRADO DENTRO DE LOS SIGUIENTES LINDEROS Y MEDIDAS PARTICULARES: POR EL NORTE: CON CALLE PUBLICA EN MEDIO, PREDIOS DE JOSE DOLORES PATERNINA TOBIO, Y MIDE 04.70 MTS, POR EL SUR; CON PARTE RESTANTE DE JUDITH VERGARA ALVAREZ Y NATIVIDAD OROZCO HOYOS Y SUCESESORES DE JOSE GREGORIO LAGARES, Y MIDE 05.10.MTS, POR EL ESTE; CON PARTE RESTANTE DE JUDITH VERGARA ALVAREZ Y CALLE PUBLICA EN MEDIO Y PREDIOS DEL MERCADO MUNICIPAL Y MIDE 17.50 MTS Y POR EL OESTE, CON PREDIOS DE LA EMPRESA TIGO UNE EDATEL Y FRANCISCO FIGUEROA OTERO, Y MIDE 17.80...

AREA Y COEFICIENTE

AREA - HECTAREAS: 0 METROS CUADRADOS: 79 CENTIMETROS CUADRADOS: 90
AREA PRIVADA - METROS CUADRADOS: CENTIMETROS CUADRADOS: / AREA CONSTRUIDA - METROS CUADRADOS: CENTIMETROS:
CUADRADOS
COEFICIENTE : %

COMPLEMENTACION:

ESCRITURA N 44 DE FCHA 05-04-66, NOTARIA SAN ANDRES DE SOTAVENTO, REGISTRO 20-06-66, LIBRO PRIMERO, TOMO 22, FOLIO 203, PARTADA 160, COMPRAVENTA.- ESCRITURA N 158 DE FECHA 30-12-66, NOTARIA SAN ANDRES DE SOTAVENTO, REGISTRO 17-03-67, LIBRO PRIMERO, TOMO 498, PARTIDA 88, COMPRAVENTA.- DE: RIZO P CLO ABRAHAN.- A: VERGARA GOMEZ NICANOR.
- ESCRITURA 404 DEL 17/11/2000 NOTARIA DE SAN ANDRES REGISTRADA EL 7/3/2001 POR ADJUDICACION SUCESION DE: NICANOR VERGARA GOMEZ, A: JUDITH VERGARA ALVAREZ, REGISTRADA EN LA MATRICULA 144-11291. --

DIRECCION DEL INMUEBLE

Tipo Predio: RURAL

1) CL 8 B # 7 B - 7 LT DE TERRENO SOLAR

DETERMINACION DEL INMUEBLE:

DESTINACION ECONOMICA:

MATRICULA ABIERTA CON BASE EN LA(s) SIGUIENTE(s) (En caso de integración y otros)

144 - 11291

ANOTACION: Nro 001 Fecha: 11-08-2022 Radicación: 2022-144-6-1409

Doc: ESCRITURA 174 DEL 10-06-2022 notaria unica DE SAN ANDRES DE SOTAVENTO
ESPECIFICACION: MODO DE ADQUISICION: 0125 COMPRAVENTA MODALIDAD: (NOVIS)

VALOR ACTO: \$18,000,000

PERSONAS QUE INTERVIENEN EN EL ACTO (X-Titular de derecho real de dominio, I-Titular de dominio incompleto)

DE: VERGARA ALVAREZ JUDITH

CC# 26084577

A: DIAZ ZABALA MARY DEL CARMEN

CC# 45505495 X



OFICINA DE REGISTRO DE INSTRUMENTOS PUBLICOS DE CHINU
CERTIFICADO DE TRADICION
MATRICULA INMOBILIARIA

Certificado generado con el Pin No: 230613425378045350

Nro Matrícula: 144-23254

Pagina 2 TURNO: 2023-144-1-2852

Impreso el 13 de Junio de 2023 a las 02:55:50 PM

"ESTE CERTIFICADO REFLEJA LA SITUACION JURIDICA DEL INMUEBLE
HASTA LA FECHA Y HORA DE SU EXPEDICION"

No tiene validez sin la firma del registrador en la ultima página

NRO TOTAL DE ANOTACIONES: *1*

SALVEDADES: (Información Anterior o Corregida)

FIN DE ESTE DOCUMENTO

El interesado debe comunicar al registrador cualquier falla o error en el registro de los documentos

USUARIO: Realtech

TURNO: 2023-144-1-2852

FECHA: 13-06-2023

EXPEDIDO EN: BOGOTA

**SUPERINTENDENCIA
DE NOTARIADO
& REGISTRO**

La guarda de la fe pública

Julia M7

El Registrador: JULIA LUCIA MIZGER PACHECO