



QR validez del avalúo



AVALÚOS - CONSTRUCTORA - INTERVENTORIA
Informe de Valuación de un Inmueble de uso Vivienda Urbano

AVALUO: LRCAJA_2024_1037592029

Fecha del avalúo		Fecha de visita	06/01/2024
Dirigido a	Caja Promotora de Vivienda Militar y de Policía		
Dirección	CALLE 11L # 21-30 - BARRIO MUSA NADER CASA DE HABITACION		
Barrio	MUSA NADER		
Ciudad	Montelibano		
Departamento	Córdoba		
Propietario	MANUELA ISABEL ZAPA ZAPA		

MIEMBROS DE LA LONJA DE BOGOTÁ-Oficina: CI 151 #18A-34 OF. 505 Bogotá; PBX: 6019159007 Ext. 101
Página web: www.losrosales.com Email: avaluos@losrosales.com
Bogotá D.C.-COLOMBIA



AVALÚOS - CONSTRUCTORA - INTERVENTORIA

Bogotá D.C.,

Señor(es):

Caja Promotora de Vivienda Militar y de Policía

Avalúo solicitado por: JULIO ZAPA OSWALDO MANUEL

Ciudad

Apreciado(s) Señor(es)

Atendiendo su amable solicitud, adjunto a la presente le estamos enviando el informe de Valuación correspondiente al Valor de Mercado del bien inmueble de propiedad de **MANUELA ISABEL ZAPA ZAPA** ubicado en la CALLE 11L # 21-30 - BARRIO MUSA NADER CASA DE HABITACION MUSA NADER, de la ciudad de Montelibano.

Para la determinación del valor comercial del inmueble objeto de avalúo, de acuerdo con lo establecido en el Decreto 1420 del 24 de julio de 1998 y su correspondiente resolución reglamentaria Resolución 620 del 23 de septiembre de 2008 expedida por el Instituto Geográfico Agustín Codazzi, por la cual se establecen los procedimientos para los avalúos ordenados dentro del marco de la Ley 388 de 1997.

Según los criterios analizados, nuestro Avalúo arrojó un valor de \$75,210,800.00 pesos m/cte (Setenta y cinco millones doscientos diez mil ochocientos).

Atentamente,

Los Rosales Constructora Inmobiliaria S.A.S.

MIEMBROS DE LA LONJA DE BOGOTÁ-Oficina: Cl 151 #18A-34 OF. 505 Bogotá; PBX: 6019159007 Ext. 101

Página web: www.losrosales.com Email: avaluos@losrosales.com

Bogotá D.C.-COLOMBIA

LIQUIDACIÓN

VALOR COMERCIAL

Tipo de Área	Descripción	Área	Unidad	Valor unitario	%	Valor total
Area de Terreno	lote	77	M2	\$250,000.00	25.59%	\$19,250,000.00
Area Construida	Construcción	66.62	M2	\$840,000.00	74.41%	\$55,960,800.00
TOTALES					100%	\$75,210,800

Valor en letras
Setenta y cinco millones doscientos diez mil ochocientos Pesos Colombianos

Perito actuante

EMIRO JOSE MARZOLA LEON
RAA Nro: AVAL-11002907
C.C: 11002907

VALORES/TIPO DE AREA.			INFORMACIÓN UVR	
	Terreno	Construcción	Valor UVR	1
Integral	0	0	Valor del avalúo en UVR	75,210,800.00
Proporcional	0	75,210,800	Valor asegurable	75,210,800
% valor proporcional		100	Tiempo esperado comercialización	8
Calificación garantía				
Observación calificación				
Observación				

GENERAL					
Código	LRCAJA_2024_1037592029	Propósito	Modelo 8-14	Tipo avalúo	valor comercial
Datos del dirigido a:					
Dirigido A	Caja Promotora de Vivienda Militar y de Policía				
Tipo identificación	NIT.	Documento	NIT 860021967-7	Email	
Datos del solicitante:					
Solicitante	JULIO ZAPA OSWALDO MANUEL				
Tipo identificación	C.C.	Documento	1037592029	Teléfono	3165661654
Email	brayandavid2710@gmail.com				
Datos del propietario:					
Propietario	MANUELA ISABEL ZAPA ZAPA				
Tipo identificación	C.C.	Documento	25989511	Ocupante	Propietario
Datos del inmueble objeto de avalúo:					
Dirección	CALLE 11L # 21-30 - BARRIO MUSA NADER CASA DE HABITACION				
Conjunto	N/A				
Ciudad	Montelibano	Departamento	Córdoba	Estrato	1
Sector	Urbano	Barrio	MUSA NADER	Ubicación	Terreno – Construcción
Tipo Inmueble	Casa	Tipo subsidio	VIP	Sometido a PH	No
Observación	Fisicamente la vivienda tiene placa con el nuemero 38-11, esta nomenclatura corresponde a actualización que realizó el munucipio, sin embargo, esto no se actualizó en el Igac, por lo que la nomenclatura fisica actual no corresponde con la información del Igac ni con la registrada en catastro.				

CARACTERISTICAS GENERALES

Uso actual	Vivienda	Piso inmueble	1																							
Clase inmueble	Unifamiliar	Otro		Método evaluación	MERCADO																					
Justificación de Metodología	Para la determinación del valor comercial del inmueble objeto de avalúo, de acuerdo con lo establecido en el Decreto 1420 del 24 de julio de 1998 y su correspondiente resolución reglamentaria Resolución 620 del 23 de septiembre de 2008 expedida por el Instituto Geográfico Agustín Codazzi, por la cual se establecen los procedimientos para los avalúos ordenados dentro del marco de la Ley 388 de 1997 ; se utiliza el siguiente (s) método(s): MÉTODO DE COMPARACIÓN O DE MERCADO: Es la técnica valuatoria que busca establecer el valor comercial del bien, a partir del estudio de las ofertas o transacciones recientes, de bienes semejantes y comparables al del objeto de avalúo. Tales ofertas o transacciones deberán ser clasificadas, analizadas e interpretadas para llegar a la estimación del valor comercial.																									
<table><tr><td>ÁREAS JURÍDICAS</td><td>UND</td><td>VALOR</td></tr><tr><td>AREA DE TERRENO</td><td>M2</td><td>77</td></tr><tr><td>AREA CONSTRUIDA</td><td>M2</td><td>66.62</td></tr></table>		ÁREAS JURÍDICAS	UND	VALOR	AREA DE TERRENO	M2	77	AREA CONSTRUIDA	M2	66.62	<table><tr><td>ÁREAS CATASTRAL</td><td>UND</td><td>VALOR</td></tr><tr><td>AREA DE TERRENO</td><td>M2</td><td>77</td></tr><tr><td>AREA CONSTRUIDA</td><td>M2</td><td>0</td></tr><tr><td>AVALUO CATASTRAL 2024</td><td>PESOS</td><td>2002000</td></tr></table>				ÁREAS CATASTRAL	UND	VALOR	AREA DE TERRENO	M2	77	AREA CONSTRUIDA	M2	0	AVALUO CATASTRAL 2024	PESOS	2002000
ÁREAS JURÍDICAS	UND	VALOR																								
AREA DE TERRENO	M2	77																								
AREA CONSTRUIDA	M2	66.62																								
ÁREAS CATASTRAL	UND	VALOR																								
AREA DE TERRENO	M2	77																								
AREA CONSTRUIDA	M2	0																								
AVALUO CATASTRAL 2024	PESOS	2002000																								
<table><tr><td>ÁREAS MEDIDAS EN VISITA</td><td>UND</td><td>VALOR</td></tr><tr><td>AREA DE TERRENO</td><td>M2</td><td>84</td></tr><tr><td>AREA CONSTRUIDA</td><td>M2</td><td>67</td></tr></table>		ÁREAS MEDIDAS EN VISITA	UND	VALOR	AREA DE TERRENO	M2	84	AREA CONSTRUIDA	M2	67	<table><tr><td>ÁREAS VALORADAS</td><td>UND</td><td>VALOR</td></tr><tr><td>AREA DE TERRENO</td><td>M2</td><td>77</td></tr><tr><td>AREA CONSTRUIDA</td><td>M2</td><td>66.62</td></tr></table>				ÁREAS VALORADAS	UND	VALOR	AREA DE TERRENO	M2	77	AREA CONSTRUIDA	M2	66.62			
ÁREAS MEDIDAS EN VISITA	UND	VALOR																								
AREA DE TERRENO	M2	84																								
AREA CONSTRUIDA	M2	67																								
ÁREAS VALORADAS	UND	VALOR																								
AREA DE TERRENO	M2	77																								
AREA CONSTRUIDA	M2	66.62																								
<table><tr><td>ÁREAS POR NORMA</td><td></td><td>VALOR</td></tr><tr><td>Indice ocupación</td><td>N/A</td><td>0</td></tr><tr><td>Indice construcción</td><td>N/A</td><td>0</td></tr></table>		ÁREAS POR NORMA		VALOR	Indice ocupación	N/A	0	Indice construcción	N/A	0																
ÁREAS POR NORMA		VALOR																								
Indice ocupación	N/A	0																								
Indice construcción	N/A	0																								
Forma Geometrica	Rectangular	Frente	7																							
Fondo	12	Relación frente fondo	1:1.71																							
Perspectivas de valoración	De acuerdo a las condiciones del sector y a la dinámica de mercado del mismo, se consideran perspectivas de valoración bajas																									
Actualidad edificadora	No se observó actividad edificadora en su entorno inmediato.																									
Comportamiento Oferta y Demanda	Del análisis del segmento del mercado relativo a los inmuebles comparables con el que se valora se deduce que la oferta en la zona es media, y se considera que la demanda es media.																									

REGLAMENTACION URBANISTICA	
Acuerdo Decreto	PBOT MONTELIBANO 2001 – 2010
Area Del Lote	84
Forma Del Lote	Rectangular
Topografia	Plana
# Unidades Predios(Predios subdivididos fisicamente)	No aplica.
Clasificacion Del Suelo	Urbano
Uso Principal Norma	Residencial
Uso Compatible Norma	Residencial
Uso Condicionado Norma	Comercial
Uso Prohibido Norma	Industrial
Tratamiento	Mejoramiento integral
Indice DeOcupacion	No especifica
Indice DeContruccion	No especifica
Antejardin	No especifica
AislamientoPosterior	No especifica
Aislamiento Lateral	No especifica
Altura Permitida	1
Densidad	No especifica
Amenaza Riesgo Inundacion	No
Amenaza Riesgo Movimiento en masa	No
Suelos De Proteccion	No
Patrimonio	No
Observaciones Reglamentación urbanística:	Es uso residencial esta acorde con el uso permitido, emn el PBOT no se especifican indice de acupacion de c de construcción, tampoco los retiros.

CRUCE CARTOGRÁFICO

Plano Inundación

MAPA DE AMENAZAS Y RIESGOS

LEYENDA

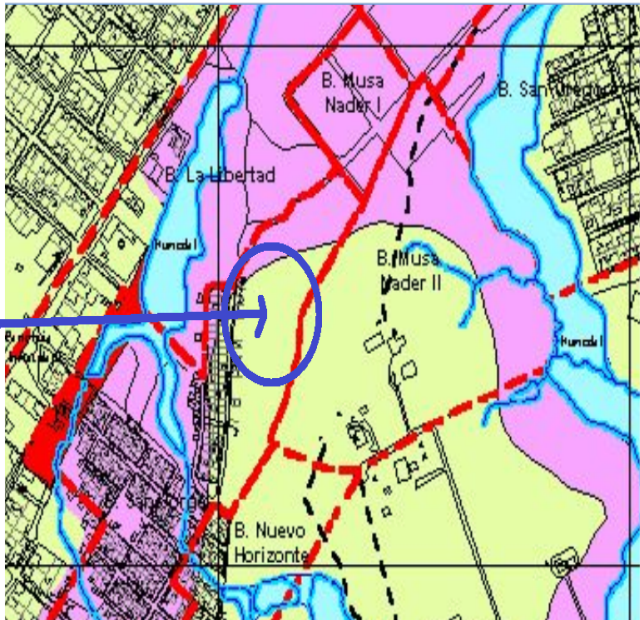

INFORMACIÓN JURÍDICA

ESCRITURAS

Nro. escritura	Tipo	Fecha	Notaria	Ciudad
Resolución administrativa 4246 del 12-06-2015-Alcaldía de Montelibano	EscrituraResolucion	12/06/2015	Alcaldía de Montelibano	Montelibano

MATRÍCULAS

Nro. Matrícula	Fecha	Cédula catastral	Detalle
140-42064	19/12/2023		

Observación	De conformidad con el folio de matrícula inmobiliaria N.º 142-42064, sobre el predio no se registran Gravámenes, Limitaciones ni Medidas Cautelares.
-------------	--

GARAJES Y DEPOSITOS

Observación	
-------------	--

DEL ENTORNO

SERVICIOS PÚBLICOS			AMOBLAMIENTO URBANO	
	Sector	Inmueble		Sector
Energía	SI	SI	Alumbrado	SI
Acueducto	SI	SI	Arborizacion	NO
Alcantarillado	SI	SI	Alamedas	NO
Gas	SI	SI	Ciclo rutas	NO

CARACTERISTICAS

Uso predominante	Residencial	Área de actividad	Residencial.	Demanda / Interés	Media
Estrato	1	Barrio legal	Si	Topografia	Plana
Transporte	Bueno	Condiciones de salubridad	Bueno		

EQUIPAMIENTO			VIAS, ANDENES Y SARDINELES		
	Nivel	Nivel Distancia		Sector	Conservación
Zonas recreativas	Regular	mas de 500	Andenes	SI	Bueno
Áreas verdes	Regular	mas de 500	Sardineles	SI	Bueno
Estacionamiento	No hay	mas de 500	Vías pavimentadas	SI	Bueno
Asistencial	Bueno	mas de 500	Tipo de vía	Secundaria	
Escolar	Bueno	mas de 500			
Comercial	Bueno	mas de 500			
IMPACTO AMBIENTAL					
Aire	NO	Basura	NO	Inseguridad	NO
Ruido	NO	Aguas	NO	Otro	NO
Observación:	Es un sector residencial con presencia de la actividad comercial a la Avenida de Los estudiantes, con presencia de pequeños locales comerciales y tiendas como, Ara y D1, entre otros.				

ESTRUCTURA					
Estado de la conservación	Bueno	Estructura	Tradicional	Estructura reforzada	NO DISPONIBLE
Material construcción	Bloque	Tipo estructura	Porticos:Vigas_Columnas		
Daños por Sismos	No disponibles	Ajustes sismos resistentes	NO	Cubierta	teja metalica
Fachada	pañete y pintura	Ancho fachada	6-9 metros	Irregularidad planta	No
Irregularidad altura	No	Tipologia vivienda	Casa Continua	Otro tipologia vivienda	
Año construcción	2023	Edad Inmueble	1 años	Vida útil	100 años
Estado construcción	Usada	%Avance	100		
Licencia construcción	No tiene				
Observación	La estructura se encuentra en aparente buen estado de conservación.				

DEPENDENCIAS					
INFORMACIÓN DEPENDENCIAS					
Sala	1	Comedor	1	Cocina	Sencilla
Baños Sociales	0	Patio interior	0	Habitaciones	3
Closet	0	Baños privados	1	Estar	0
Bodega	0	Estudio	0	Cuarto servicio	0
Baños servicio	0	Zona ropas	1	Local	0
Balcón	0	Jardin	No	Zona verde	No

Oficina	0	Ventilación	Regular	Iluminación	Regular
Observación	Casa. Consta de: sala: 1, Comedor: 1, Cocina: Sencilla, Habitaciones: 3, Baño privado: 1, Zona ropas: 1, Ventilación: Regular, Iluminación: Regular				

ACABADOS

	Sala	Comedor	Cocina	Baño	Piso	Techo	Muro	Carpintería
Calidad	Normal	Normal	Sencillo	Sencillo	Normal	Normal	Normal	Sencillo
Estado	Bueno.	Bueno.	Bueno.	Bueno.	Bueno.	Bueno.	Bueno.	Bueno.
Observación	Pisos cerámicos, cielo raso en acrilico, paredes en sala comedor y cocina pañetadas y pintadas, en alcobas pañetadas sin pintar.							

UBICACIÓN GEOGRÁFICA

Dirección: CALLE 11L # 21-30 - BARRIO MUSA NADER CASA DE HABITACION | MUSA NADER | Montelibano | Córdoba

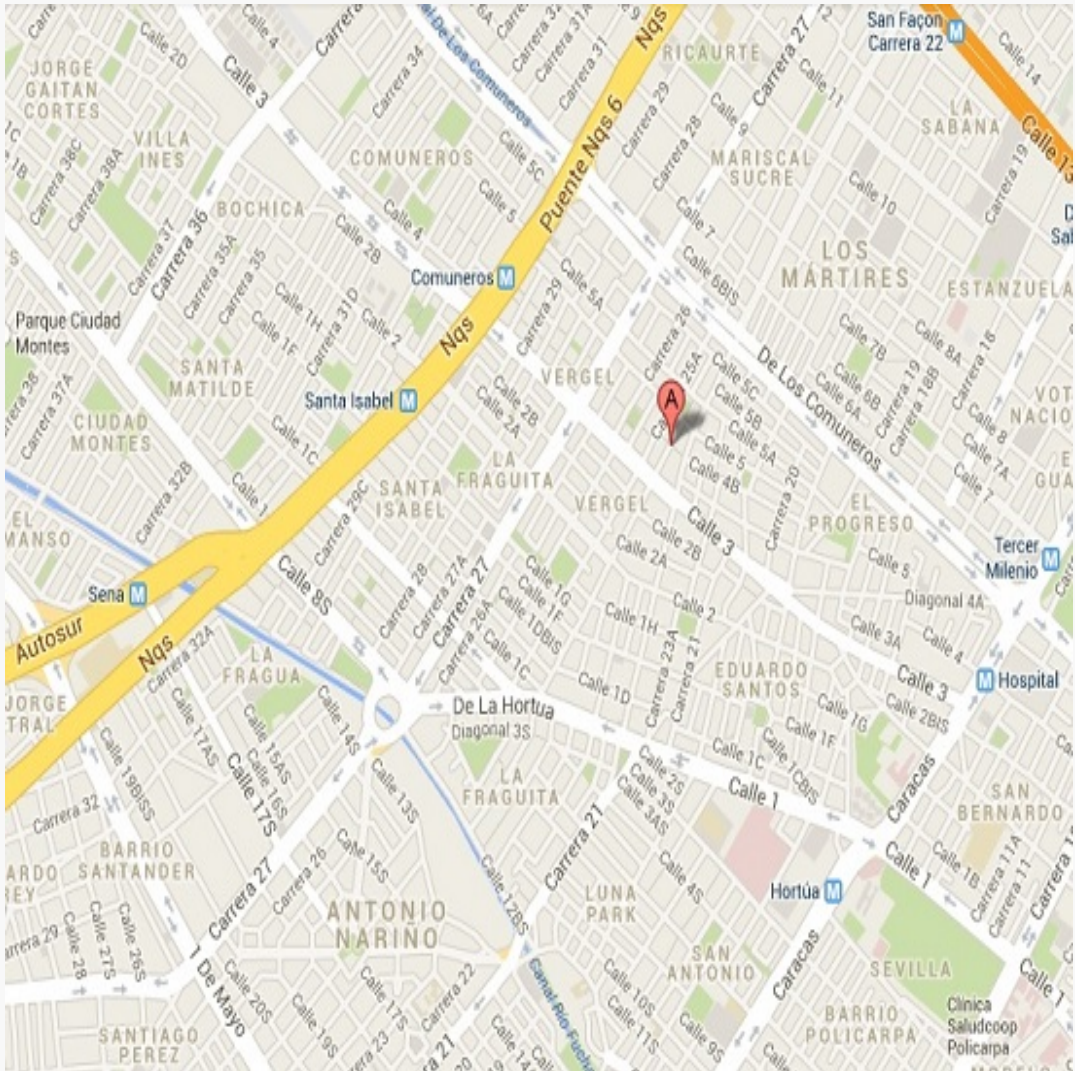

LATITUD

MAGNA SIRGAS: 7.973636
GEOGRAFICAS : 7° 58´ 25.0896´´

LONGITUD

MAGNA SIRGAS: -75.419194
GEOGRAFICAS : 75° 25´ 9.0984´´

MERCADO

#	DIRECCION	VALOR VENTA	NEG	VALOR DEPURADO	TELEFONO	TERRENO M2	TAMANO CONSTRUCCI ON M2	VALOR CONSTRUCCION M2	VALOR CONSTRUCCION
1	Barrio San Bernardo	\$70,000,000	0.98	\$68,600,000	3022191137 Katerin	75	59	\$850,000	\$50,150,000
2	Montelibano	\$100,000,000	0.95	\$95,000,000	3135355162	120	86	\$750,000	\$64,500,000
3	Villa Florida	\$210,000,000	0.95	\$199,500,000	3135355162	220	160	\$880,000	\$140,800,000
4	Ancizar Florez	\$198,000,000	0.95	\$188,100,000	3135355162	360	140	\$750,000	\$105,000,000
Del inmueble						77	66.62		

#	TOTAL SIN CONSTRUCCION	TERRENO M2	FACTOR TAMANO	FACTOR UBICACION	FACTOR HOMOLOGADO	RESULTADOS
1	\$18,450,000	\$246,000	1.0	1.0	1.00	\$246,000
2	\$30,500,000	\$254,167	1.0	1.0	1.00	\$254,167
3	\$58,700,000	\$266,818	1.0	1.0	1.00	\$266,818
4	\$83,100,000	\$230,833	1.0	1.0	1.00	\$230,833
					PROMEDIO	\$249,454.55
					DESV. STANDAR	\$15,081.82
					COEF. VARIACION	6.05%

TERRENO	ADOPTADOM2	\$250,000.00	AREA	77	TOTAL	\$19,250,000.00
CONSTRUCCION	ADOPTADOM2	\$810,000.00	AREA	66.62	TOTAL	\$53,962,200.00
VALOR TOTAL	\$73,212,200.00					

Observaciones:
Las ofertas que se toman para realizar el presente avalúo son del mismo sector, con características similares en cuanto a acabados y áreas. Se aplica un descuento por negociación acorde al momento actual del sector.

Enlaces:
1.-[Propia](#)
2.-https://www.facebook.com/commerce/listing/448532472423968/?media_id=0&ref=share_attachment&locale=es_LA
3.-https://www.facebook.com/marketplace/item/997110168051246/?ref=search&referral_code=null&referral_story_type=post&tracking=browse_serp%3Aa6138b2b-3cfd-4df5-8945-0690bd9f32ef&locale=es_LA
4.-https://www.facebook.com/photo/?fbid=512188380922094&set=pcb.512188610922071&locale=es_LA

PLANO DE DISTRIBUCIÓN

Plano

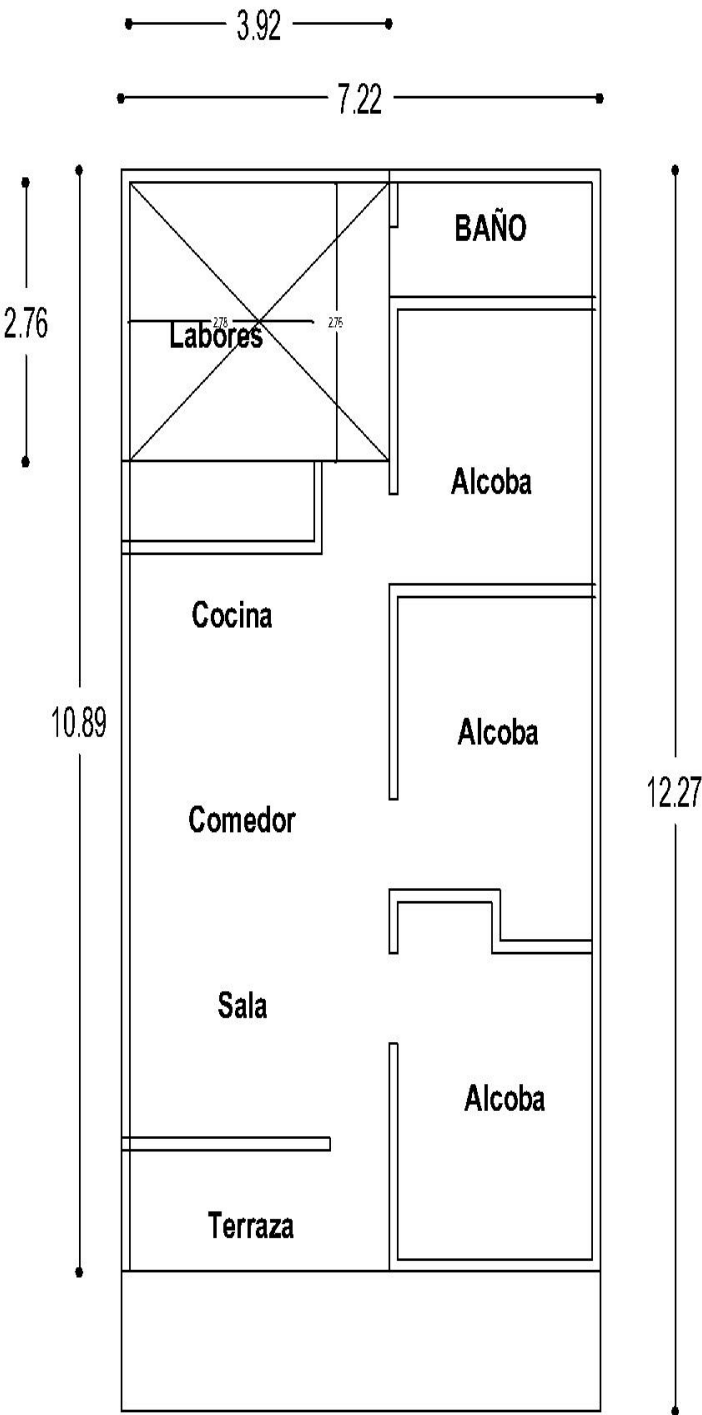

Construcción 67 m2

FOTOS General

Foto Selfie



Vía frente al inmueble



Contador de Energia

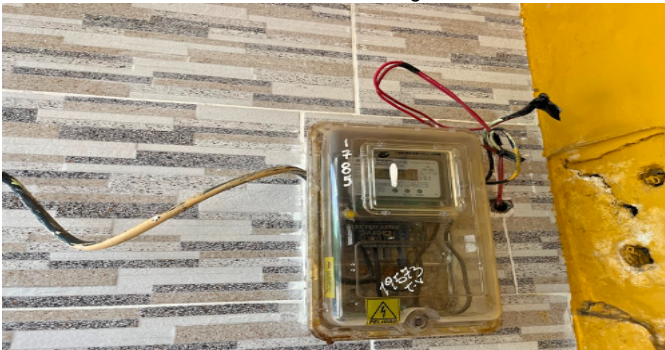

Contador de Agua



Contador de Gas



Fachada del Inmueble



Nomenclatura



Nomenclatura

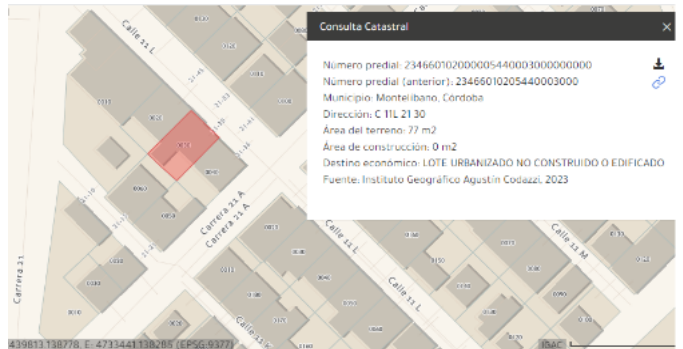

FOTOS General

Sala Comedor



Cocina



Zona de Ropas



Zona de Ropas



Hab. 1 o Habitación Principal



Baño Privado Hab 1



Habitación 2



Habitación 3



FOTOS General

Terraza Inmueble

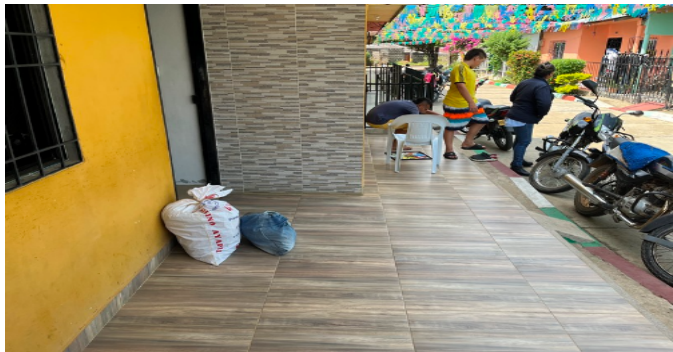

CONSIDERACIONES FINALES PARA EL INFORME DE AVALÚO

VOCABULARIO: **PRECIO:** Es un término que se utiliza para la cuantía que se solicita, ofrece o paga por un bien o servicio. El precio de venta es un hecho histórico. **COSTO:** es el precio pagado por los bienes y servicios o la cantidad exigida para crear o producir el bien o el servicio. **MERCADO:** un mercado es el entorno en el que se comercializan bienes y servicios entre compradores y vendedores a través de un mecanismo de precios. --- **AVALÚO:** Es el estudio o proceso mediante el cual se estima y documenta el valor de un bien o bien inmueble, servicio, actividad, cosa u objeto, de acuerdo a la apreciación personal expresada por un profesional que cuenta con los conocimientos técnicos, aplique normas y procedimientos generalmente aceptados en esta especialidad. --- **VALOR COMERCIAL:** Es el precio más probable en que se podría comercializar un bien, en las circunstancias prevalecientes a la fecha del avalúo, en un plazo razonable de exposición, en una transacción llevada a cabo entre un oferente y un demandante libre de presiones, bien informados.

ABREVIACIONES: **Apartamento:** APTO ó AP --- **TORRE:** TO --- **LOTE:** LO --- **CASA:** CS o CA --- **AVENIDA:** AV --- **CALLE:** CL --- **CARRERA:** CRA ó KR--- **Diagonal:** Diag. --- **Conjunto:** CJ --- **Edificio:** ED --- **Residencial:** Res --- **Etapas:** ET --- **SIN Estrato:** SE---**Matrícula inmobiliaria:** M.I.--- **Certificado de libertad y tradición:** CLT---- **SIN INFORMACIÓN:** S/I

----- **METODOLOGÍA:** Para la determinación del valor comercial del inmueble objeto de avalúo, de acuerdo con lo establecido en el **Decreto 1420 del 24 de julio de 1998** y su correspondiente resolución reglamentaria **Resolución 620 del 23 de septiembre de 2008** expedida por el Instituto Geográfico Agustín Codazzi, por la cual se establecen los procedimientos para los avalúos ordenados dentro del marco de la **Ley 388 de 1997:**

1. Método de comparación o de mercado: Es la técnica valuatoria que busca establecer el valor comercial del bien, a partir del estudio de las ofertas o transacciones recientes, de bienes semejantes y comparables al del objeto de avalúo. Tales ofertas o transacciones deberán ser clasificadas, analizadas e interpretadas para llegar a la estimación del valor comercial.

2. Método de capitalización de rentas o ingresos: Es la técnica valuatoria que busca establecer el valor comercial de un bien, a partir de las rentas o ingresos que se puedan obtener del mismo bien, o inmuebles semejantes y comparables por sus características físicas, de uso y ubicación, trayendo a valor presente la suma de los probables ingresos o rentas generadas en la vida remanente del bien objeto de avalúo, con una tasa de capitalización o interés.

3. Método de costo de reposición: Es el que busca establecer el valor comercial del bien objeto de avalúo a partir de estimar el costo total de la construcción a precios de hoy, un bien semejante al del objeto de avalúo, y restarle la depreciación acumulada. Para la depreciación de las construcciones se deben emplear modelos continuos y no los discontinuos o en escalera. Deberá adoptarse un sistema que tenga en cuenta la edad y el estado de conservación, tal como lo establece Fitto y Corvini.

4-) Método o técnica Residual: Es el que busca establecer el valor comercial del bien, normalmente para el terreno, a partir de estimar el monto total de las ventas de un proyecto de construcción, acorde con la reglamentación urbanística vigente y de conformidad con el mercado del bien final vendible, en el terreno objeto de avalúo. Este método (técnica) debe desarrollarse bajo el principio de mayor y mejor uso.

DECLARACION DE CUMPLIMIENTO

El valuador confirma que: el informe de valuación es confidencial para las partes, hacia quien está dirigido o sus asesores profesionales, para el propósito específico del encargo; no se acepta ninguna responsabilidad ante ninguna tercera parte, y el valuador no acepta ninguna responsabilidad por la utilización inadecuada del informe. Se prohíbe la publicación del informe en todo o en parte, o cualquier referencia al mismo, o a las cifras de valuación contenidas en él, o los nombres y afiliación profesional de los valuadores, sin el consentimiento escrito del Valuador. ---- **El profesional que firma** declara que no tiene hoy, ni espera tener en el futuro, interés en la propiedad valorada; ni participación en los usos que se hagan del avalúo, ni con las personas que participen en la operación. Ha inspeccionado el inmueble personalmente y/o su equipo de trabajo con RAA vigente, y la información es la observada; los inconvenientes y limitaciones que pueda tener el bien y su

vecindario, están mencionados. Además, se mantendrá un nivel de confidencialidad, acorde a las exigencias de **Los Rosales Constructora Inmobiliaria S.A.S.** ---No es responsabilidad del valuador, el uso de este informe, para un fin distinto al que fue solicitado. --- **La valuación se llevó a cabo conforme a un código de ética** y normas de conducta. El Valuador ha cumplido los requisitos de formación de su profesión. Se adjunta el registro RAA de evaluador en el presente informe. Las descripciones de hechos presentadas en el informe son correctas hasta donde el Valuador alcanza a conocer. Los análisis y resultados solamente se ven restringidos por las hipótesis y condiciones restrictivas que se describen en el informe.

CONDICIONANTES Y SALVEDADES AL AVALÚO

La compañía valuadora así como el valuador no serán responsables de la veracidad de la información urbanística que afecte o haya afectado el inmueble objeto del predio en el momento de la realización del avalúo. El evaluador deberá dejar consignadas las inconsistencias que observe. --- **La compañía valuadora** así como el valuador no serán responsables de la veracidad de la información y ubicación del bien, informada por el solicitante; los antecedentes de propiedad asentados en el presente Avalúo es la contenida en la documentación oficial proporcionada por el solicitante del propio Avalúo y/o propietario del bien a valorar y/o entidad pública o privada solicitante del avalúo, la cual asumimos como correcta y se recibe de buena fe. Entre ella, podemos mencionar la escritura de propiedad o propiedad horizontal, certificado de libertad y tradición, entre otros. --- **El presente Avalúo es de USO exclusivo del(os) solicitante(s)** para el destino o propósito expresado en el mismo, por lo que no podrá ser utilizado para fines distintos. --- **La presente tasación no constituye un dictamen estructural, de cimentación, de hidrología, de suelos, de sismología,** o de cualquier otra rama de la ingeniería civil o la arquitectura, por lo tanto, no puede ser utilizado para fines relacionados con esas ramas ni se asume responsabilidad por vicios ocultos u otras características del inmueble que no puedan ser apreciadas en una visita normal de inspección física para efectos de tasación. Incluso cuando se aprecien algunas características que puedan constituir anomalías con respecto al estado de conservación normal -**según la vida útil consumida** de un inmueble o a su estructura, el valuador no asume mayor responsabilidad que así indicarlo cuando son detectadas, ya que aunque se presenten estados de conservación malos o ruinosos, es obligación del perito realizar la tasación según los criterios y normas vigentes y aplicables según el propósito del mismo. -- **No se han tenido** en cuenta en la elaboración del presente informe, posibles contingencias o afectaciones de orden jurídico, tales como: Titulación, Modos de Adquisición de Dominio, limitaciones de dominio, Contratos de Tenencia, Demandas Pendientes y en general cualquier asunto de carácter legal. El valor asignado se entiende como valor presente del inmueble tal y como se encontraba al momento de efectuar la visita de inspección. **Por tales motivos, el presente avalúo, no representa en ninguno de los casos un estudio de títulos.** --- Los valores comerciales asignados a los inmuebles, tienen que ver directamente con el área determinada en los documentos públicos suministrados por el interesado y/o áreas susceptibles de legalizar de acuerdo a la normatividad aplicable. --**Vigencia del avalúo: decretos 1420/1998 y 422/2000**, expedidos por el Ministerio de Hacienda y Crédito Público y ministerio de Desarrollo Económico, el presente avalúo tiene una **vigencia de un año**, contado desde la fecha expedición, siempre y cuando las condiciones físicas, intrínsecas, extrínsecas y normativas del inmueble valuado, no sufran cambios significativos, así como tampoco se presenten variaciones representativas del mercado inmobiliario comparable. Por otra parte, el **Decreto 145/2000**, "por medio del cual se establecen las condiciones de los créditos de vivienda individual a largo plazo, el avalúo practicado para tal fin, debe encontrarse dentro de los **seis (6) meses** anteriores al otorgamiento del crédito" --- **FAVORABILIDAD:** La finalidad de un proceso valuatorio, es dar valor, por tal motivo cuando se da un concepto de favorabilidad, este está sujeto al cumplimiento de las políticas exigidas por la entidad a la que se le está dirigiendo el avalúo, la cual establece los requisitos para dar un concepto, de acuerdo a los requerimientos internos de dicha entidad. La favorabilidad es un concepto independiente al valor del avalúo, el cual no se afecta por dicho concepto. NO es responsabilidad del perito y/o de Los Rosales dicho concepto, el cual se aporta de buena fe, es responsabilidad de a quien se dirige el avalúo verificar de acuerdo a sus políticas.

FINAL DEL INFORME AVALÚO LRCAJA_2024_1037592029



PIN de Validación: ac8b0aab



Corporación Colombiana Autorreguladora de Avaluadores **ANAV**
NIT: 900870027-5

Entidad Reconocida de Autorregulación mediante la Resolución 26408 del 19 de Abril de 2018 de la Superintendencia de Industria y Comercio

El señor(a) **EMIRO JOSE MARZOLA LEON** , identificado(a) con la Cédula de ciudadanía No. 11002907, se encuentra inscrito(a) en el Registro Abierto de Avaluadores, desde el 27 de Noviembre de 2019 y se le ha asignado el número de avaluador **AVAL-11002907**.

Al momento de expedición de este certificado el registro del señor(a) **EMIRO JOSE MARZOLA LEON** se encuentra Activo y se encuentra inscrito en las siguientes categorías y alcances:

Categoría 1 Inmuebles Urbanos

Alcance

- Casas, apartamentos, edificios, oficinas, locales comerciales, terrenos y bodegas situados total o parcialmente en áreas urbanas, lotes no clasificados en la estructura ecológica principal, lotes en suelo de expansión con plan parcial adoptado.

Fecha de inscripción
27 Nov 2019

Regimen
Régimen Académico

Categoría 2 Inmuebles Rurales

Alcance

- Terrenos rurales con o sin construcciones, como viviendas, edificios, establos, galpones, cercas, sistemas de riego, drenaje, vías, adecuación de suelos, pozos, cultivos, plantaciones, lotes en suelo de expansión sin plan parcial adoptado, lotes para el aprovechamiento agropecuario y demás infraestructura de explotación situados totalmente en áreas rurales.

Fecha de inscripción
27 Nov 2019

Regimen
Régimen Académico

Categoría 3 Recursos Naturales y Suelos de Protección

Alcance

- Bienes ambientales, minas, yacimientos y explotaciones minerales. Lotes incluidos en la estructura ecológica principal, lotes definidos o contemplados en el Código de recursos Naturales Renovables y daños ambientales.

Fecha de inscripción
03 Dic 2020

Regimen
Régimen Académico



PIN de Validación: ac8b0aab



Categoría 4 Obras de Infraestructura

Alcance

- Estructuras especiales para proceso, acueductos y conducciones, presas, aeropuertos, muelles, demás construcciones civiles de infraestructura similar.

Fecha de inscripción
27 Nov 2019

Regimen
Régimen Académico

Puentes, túneles.

Fecha de inscripción
03 Dic 2020

Regimen
Régimen Académico

Categoría 6 Inmuebles Especiales

Alcance

- Incluye centros comerciales, hoteles, colegios, hospitales, clínicas y avance de obras. Incluye todos los inmuebles que no se clasifiquen dentro de los numerales anteriores.

Fecha de inscripción
27 Nov 2019

Regimen
Régimen Académico

Categoría 7 Maquinaria Fija, Equipos y Maquinaria Móvil

Alcance

- Equipos eléctricos y mecánicos de uso en la industria, motores, subestaciones de planta, tableros eléctricos, equipos de generación, subestaciones de transmisión y distribución, equipos e infraestructura de transmisión y distribución, maquinaria de construcción, movimiento de tierra, y maquinaria para producción y proceso. Equipos de cómputo: Microcomputadores, impresoras, monitores, módems y otros accesorios de estos equipos, redes, main frames, periféricos especiales y otros equipos accesorios de estos. Equipos de telefonía, electromedicina y radiocomunicación. Transporte Automotor: vehículos de transporte terrestre como automóviles, camperos, camiones, buses, tractores, camiones y remolques, motocicletas, motociclos, mototriciclos, cuatrimotos, bicicletas y similares.

Fecha de inscripción
27 Nov 2019

Regimen
Régimen Académico

Categoría 8 Maquinaria y Equipos Especiales

Alcance

- Naves, aeronaves, trenes, locomotoras, vagones, teleféricos y cualquier medio de transporte diferente del



PIN de Validación: ac8b0aab



auto motor descrito en la clase anterior.

Fecha de inscripción
27 Nov 2019

Regimen
Régimen Académico

Categoría 10 Semovientes y Animales

Alcance

- Semovientes, animales y muebles no clasificados en otra especialidad.

Fecha de inscripción
27 Nov 2019

Regimen
Régimen Académico

Categoría 11 Activos Operacionales y Establecimientos de Comercio

Alcance

- Revalorización de activos, inventarios, materia prima, producto en proceso y producto terminado. Establecimientos de comercio.

Fecha de inscripción
03 Dic 2020

Regimen
Régimen Académico

Categoría 12 Intangibles

Alcance

- Marcas, patentes, secretos empresariales, derechos autor, nombres comerciales, derechos deportivos, espectro radioeléctrico, fondo de comercio, prima comercial y otros similares.

Fecha de inscripción
03 Dic 2020

Regimen
Régimen Académico

Categoría 13 Intangibles Especiales

Alcance

- Daño emergente, lucro cesante, daño moral, servidumbres, derechos herenciales y litigiosos y demás derechos de indemnización o cálculos compensatorios y cualquier otro derecho no contemplado en las clases anteriores.

Fecha de inscripción
03 Dic 2020

Regimen
Régimen Académico



PIN de Validación: ac8b0aab



Los datos de contacto del Avaluador son:

Ciudad: MONTERÍA, CÓRDOBA

Dirección: CALLE 46 # 38-51 - MANZANA M LOTE 3 BARRIO SANTA ELENA 4 ETAPA

Teléfono: 3002741771

Correo Electrónico: emiromarzola@gmail.com

Títulos Académicos, Certificados de Aptitud Ocupacional y otros programas de formación:

Técnico en Técnicas y competencias en Avalúos de Bienes Muebles (Maquinaria y Equipo) e Inmuebles Urbanos

Rurales y Especiales - Tecnólogo

Técnico en Avalúos - Incaltec

Que revisados los archivos de antecedentes de procesos disciplinarios de la ERA Corporación Colombiana Autorreguladora de Avaluadores ANAV; no aparece sanción disciplinaria alguna contra el(la) señor(a) **EMIRO JOSE MARZOLA LEON**, identificado(a) con Cédula de ciudadanía No. 11002807

El(la) señor(a) **EMIRO JOSE MARZOLA LEON** se encuentra al día con el pago sus derechos de registro, así como con la cuota de autorregulación con Corporación Colombiana Autorreguladora de Avaluadores ANAV.

Con el fin de que el destinatario pueda verificar este certificado se le asignó el siguiente código de QR, y puede escanearlo con un dispositivo móvil u otro dispositivo lector con acceso a internet, descargando previamente una aplicación de digitalización de código QR que son gratuitas. La verificación también puede efectuarse ingresando el PIN directamente en la página de RAA <http://www.raa.org.co>. Cualquier inconsistencia entre la información acá contenida y la que reporte la verificación con el código debe ser inmediatamente reportada a Corporación Colombiana Autorreguladora de Avaluadores ANAV.



PIN DE VALIDACIÓN

ac8b0aab

El presente certificado se expide en la República de Colombia de conformidad con la información que reposa en el Registro Abierto de Avaluadores RAA., a los veintinueve (29) días del mes de Diciembre del 2023 y tiene vigencia de 30 días calendario, contados a partir de la fecha de expedición.

Firma: _____

Página 4 de 5



PIN de Validación: ac8b0aab



Antonio Heriberto Salcedo Pizarro
Representante Legal

RAA AVALUO: LRCAJA_2024_1037592029 M.I.: 140-42064