

**INFORME DE AVALUO LRCAJA-1037263304\_v2**
**RESUMEN EJECUTIVO**

<b>CLIENTE</b>	FERNEY DARIO ZAPATA ZAPATA
<b>NIT / C.C CLIENTE</b>	1037263304
<b>DIRECCIÓN</b>	CALLE 25B 80A-92 PRIMER PISO AP INTERIOR 127 EDIFICIO LOS SAUCES PH
<b>SECTOR</b>	Urbano <b>Estrato 1</b>
<b>BARRIO</b>	Paris Los Sauces
<b>CIUDAD</b>	Bello
<b>DEPARTAMENTO</b>	Antioquia
<b>PROPOSITO</b>	<b>Modelo 8-14</b>
<b>TIPO AVALUO</b>	valor comercial
<b>VALUADOR</b>	DIANA PATRICIA VASQUEZ MORENO
<b>IDENTIFICACIÓN</b>	21429294

**ANTECEDENTES**

<b>FECHA VISITA</b>	15/12/2023
<b>FECHA INFORME</b>	15/12/2023
<b>DIRIGIDO A</b>	Caja Promotora de Vivienda Militar y de Policía
<b>EDAD (AÑOS)</b>	16 años
<b>REMODELADO</b>	
<b>OCUPANTE</b>	Desocupado
<b>TIPO DE INMUEBLE</b>	Apartamento
<b>USO ACTUAL</b>	Vivienda

**ASPECTOS JURIDICOS**

PROPIETARIO	HORACIO DE JESUS RENDON MARIN				
NUM.	947 EscrituraPH	NOTARIA	Once	FECHA	29/06/2023
ESCRITURA					
CIUDAD	Bello	DEPTO	Antioquia		
ESCRITURA					
CEDULA	Sin información				
CATASTRAL					
LICENCIA DE CONSTRUCCIÓN	No suministrada				
NOMBRE DEL CONJUNTO/EDIFICIO	EDIFICIO LOS SAUCES PH				
VALOR ADMINISTRACIÓN	No Tiene	MENSUALIDAD	0	VRxM2	
COEFICIENTE DE COPROPIEDAD	49.78%				

<b>M. INMOB.</b>	<b>N°</b>
01N-5540463	Apartamento INT 127 PRIMER PISO

**OBSERVACIONES GENERALES**

Inmueble ubicado en: CALLE 25B 80A-92 PRIMER PISO AP INTERIOR 127 EDIFICIO LOS SAUCES PH  
 Al inmueble se llega así: El sector cuenta como vía principal la Calle 25B. El ingreso a la propiedad es por vía peatonal callejón.  
 Cuenta con servicios públicos (agua, energía y gas), contadores instalados y funcionales.

**ACABADOS**

DETALLE	CALIDAD	ESTADO
Sala	Normal	Bueno.
Comedor	Normal	Bueno.
Cocina	Sencillo	Bueno.
Baño	Sencillo	Bueno.
Piso	Normal	Bueno.
Techo	Normal	Bueno.
Muro	Normal	Bueno.
Carpintería	Normal	Bueno.

**DEPENDENCIAS**

Sala	1	Estudio	0	Alcobas	3
Comedor	1	Estar	0	B. priv	0
Cocina	Sencilla	AlcServ.	0	Terraza	
Zropa	1	BServ	0	Jardín	No
Patio	1	Bsocial	1	Balcón	0
Garajes		Exclusivo	NO	Sencillo	
Cubierto	NO	Privado	NO	Doble	
Descubierto	NO	Comunal	NO	Servidumb.	

**DOTACIÓN COMUNAL**

Portería	No	Bicicletero	No	Acensores	No
Piscinas	No	TerrazaComunal	No	JardínInfantil	No
PlantaElect.	No	Calefaccion	No	Golfito	No
Gar.Visit.	No	Gimnasio	No	BombaEyectora	No
Porteria	No	Tanque	No	Cancha	No
ZonaVerde	No	Shut	No	Citofono	No
Aire	No	Teatrino	No	Sauna	No

**VALOR COMERCIAL \$ COP 83,736,823**
**VALOR ASEGURABLE \$ COP 83,736,823**
**CALIFICACIÓN DE GARANTÍA**

FAVORABLE: Si

Observación de Favorabilidad

El inmueble es FAVORABLE para Caja Promotora de Vivienda Militar y de Policía Modelo 8-14

**NOMBRES Y FIRMAS**

 DIANA PATRICIA VASQUEZ MORENO  
 Perito Actuante  
 C.C: 21429294  
 RAA: AVAL-21429294



 Los Rosales Constructora Inmobiliaria S.A.S.  
 Nombre de la firma

 MIEMBROS DE LA LONJA DE BOGOTÁ-Oficina: CI 151 #18A-34 OF. 505 Bogotá; PBX: 6019159007 Ext. 101  
 Página web: www.losrosales.com Email: avaluos@losrosales.com

**INFORMACIÓN DE ÁREAS / NORMATIVIDAD**

INFORMACIÓN DE ÁREA P.H.	
Área de actividad	Residencial.
Uso principal	Vivienda
Tipo de proyecto	Apartamento
Total unidades de vivienda	1 UND/ PH: 2 UNDS
Garajes	No tiene No.
Tipo de Garaje	

Inmueble objeto de avalúo sometido a propiedad horizontal: Escritura 947 del 29/06/2023 NOT. 11 DE MEDELLIN.  
 Ordenamiento territorial vigente a la fecha del informe: ACUERDO 033 DE 2009.

**CONSTRUCCIÓN**

ÁREAS JURÍDICAS	UND	VALOR	ÁREAS CATASTRAL	UND	VALOR
AREA PRIVADA	M2	57.50	AVALUO CATASTRAL 2023	PESOS	\$ 46.040.000
TOTAL					
AREA PRIVADA	M2	54.50			
AREA LIBRE PRIVADA	M2	3			
ÁREAS MEDIDAS EN VISITA	UND	VALOR	ÁREAS VALORADAS	UND	VALOR
AREA PRIVADA MEDIDA	M2	54.50	AREA PRIVADA VALORADA	M2	54.50
AREA LIBRE MEDIDA	M2	3	AREA LIBRE PRIVADA	M2	3

**OBSERVACIONES DE ÁREAS**

CALLE 25B 80A-92 PRIMER PISO AP INTERIOR 127 EDIFICIO LOS SAUCES PH | Paris Los Sauces | Bello | Antioquia está sometido bajo régimen de propiedad horizontal según escritura publica No. 947, fecha: 29/06/2023, Notaría: Once y ciudad: Medellín.

**SECTOR**

Uso predominante	Residencial
Demanda / interés	Media

	Tiene / No tiene	Estado de conserv.
Andenes	SI	Bueno
Sardineles	SI	Bueno
Vías Pavimentadas	SI	Bueno
Transporte Público		

	Nivel de equipamiento	Distancias aprox.
Comercial	Bueno	100-200
Escolar	Bueno	300-400
Asistencial	Bueno	400-500
Estacionamientos	Bueno	300-400
Áreas verdes	Bueno	100-200
Zonas recreativas	Bueno	100-200

	Sector	Predio
Acueducto	SI	SI
Alcantarillado	SI	SI
Energía Eléctrica	SI	SI
Gas Natural	SI	SI

**Amoblamiento Urbano**

Paradero: NO Zonas verdes: Si Arborización: NO

**Impacto Ambiental**

Aire: NO Basura: NO Ruido: NO Cond.seguridad: NO Aguas servidas: NO

**EDIFICACIÓN - ESTRUCTURA**

Estado de construcción	Usada
Tipo	Mampostería Confinada
Avance(En construcción)	100%
Estado de conservación	Bueno
N° de Pisos	2
N° de Sótanos	0
Vida Útil	100 años
Vida Remanente	84
Estructura	Tradicional
Material de Construcción	adobe
Fecha de Remodelación	
Daños previos	NO
Ubicación	Exterior

Ajuste sismo resistente	NO
Cubierta	Placa de concreto
Fachada	pañete y pintura
Ancho Fachada	6-9 metros
Irregularidad Planta	No
Irregularidad Altura	No
Tipología Vivienda	Casa Continua
Año de Construcción	2007

**Comentarios de estructura**

Estructura en aparente buen estado de conservación en el momento de la visita, no se observa grietas o fallas a simple vista. La presente tasación no constituye un dictamen estructural, de cimentación o de cualquier otra rama de la ingeniería civil o la arquitectura que no sea objeto de la valuación, por lo tanto, no puede ser utilizado para fines relacionados con esas ramas.

### CUADRO DE VALORACIÓN

Tipo de Área	Descripción	Área	Unidad	Valor unitario	%	Valor total
Area Privada	Apartamento INT 127 PRIMER PISO	54.50	M2	\$1,510,694.00	98.32%	\$82,332,823.00
Area Privada Libre	Patio interior	3	M2	\$468,000.00	1.68%	\$1,404,000.00
<b>TOTALES</b>					<b>100%</b>	<b>\$83,736,823</b>

Valor en letras Ochenta y tres millones setecientos treinta y seis mil ochocientos veintitrés Pesos Colombianos

**TOTAL COMERCIAL \$83,736,823**

### OFERTA Y DEMANDA

<b>Tiempo esperado de comercialización (Meses):</b>	12
<b>Perspectivas de valoración:</b>	De acuerdo a las condiciones del sector y a la dinámica de mercado del mismo, se consideran perspectivas de valoración medias
<b>Comportamiento Oferta y Demanda:</b>	Del análisis del segmento del mercado relativo a los inmuebles comparables con el que se valora se deduce que la oferta en la zona es media, y se considera que la demanda es media.
<b>Actualidad edificadora:</b>	No se observó actividad edificadora en su entorno inmediato.

### SALVEDADES

**Jurídica:** Estudiado el certificado de tradición del inmueble objeto de este estudio, se encontró que no existe gravámenes y / o limitaciones al dominio. La presente tasación no constituye un estudio de títulos, ni se asume responsabilidad por vicios ocultos u otras características del inmueble.

**Garaje:** El inmueble objeto de avalúo, no cuenta con garaje, ni depósito.

**Entorno:** El sector de París los Sauces donde se encuentra ubicado el inmueble cuenta con todos sus servicios públicos, zonas recreativas, iglesia, colegio, centro de salud, comercio buen transporte público.

**Propiedad horizontal:** Escritura: 947, Fecha escritura: 29/06/2023, Notaría escritura: Once, Ciudad escritura: Medellín, Administración: 0, Total unidades: 1 UND/ PH: 2 UNDS, Ubicación: Exterior, Nro. Pisos: 2, Portería: No, Horario vigilancia: 0 horas, Nro. Sótanos: 0, Ascensores: No, Nro. Ascensores: 0

**Estructura:** Estructura en aparente buen estado de conservación en el momento de la visita, no se observa grietas o fallas a simple vista. La presente tasación no constituye un dictamen estructural, de cimentación o de cualquier otra rama de la ingeniería civil o la arquitectura que no sea objeto de la valuación, por lo tanto, no puede ser utilizado para fines relacionados con esas ramas.

**Dependencia:** Apartamento. Consta de: sala: 1, Comedor: 1, Cocina: Sencilla, Baño social: 1, Patio interior: 1, Habitaciones: 3, Closet: 0, Baño privado: 0, Estar: 0, Bodega: 0, Estudio: 0, Cuarto servicio: 0, Baño servicio: 0, Zona ropas: 1, Local: 0, Balcón: 0, Jardín: No, Zona verde: No, Oficina: 0, Ventilación: Bueno, Iluminación: Bueno

**Acabados:** Los acabados del apartamentos son normales pisos en cerámica, muros con revoque y pintura, cocina sencilla sin cajonera superior e inferior, baño enchapado sin cabina, En aparente estado de conservación.

**NOTA DE LIQUIDACIÓN:** Inmueble bajo régimen propiedad horizontal; se liquidó en el presente informe el área privada registrada en documentos jurídicos suministrados.

### EXPLICACIÓN METODOLOGÍA UTILIZADA

Para la determinación del valor comercial del inmueble objeto de avalúo, de acuerdo con lo establecido en el **Decreto 1420 del 24 de julio de 1998** y su correspondiente resolución reglamentaria **Resolución 620 del 23 de septiembre de 2008** expedida por el Instituto Geográfico Agustín Codazzi, por la cual se establecen los procedimientos para los avalúos ordenados dentro del marco de la **Ley 388 de 1997**; se utiliza el siguiente (s) método(s):

**MÉTODO DE COMPARACIÓN O DE MERCADO:** Es la técnica valuatoria que busca establecer el valor comercial del bien, a partir del estudio de las ofertas o transacciones recientes, de bienes semejantes y comparables al del objeto de avalúo. Tales ofertas o transacciones deberán ser clasificadas, analizadas e interpretadas para llegar a la estimación del valor comercial.

# MERCADO

#	DIRECCION	# PISO	VALOR VENTA	NEG	VALOR DEPURADO	# GARAJE	VALOR UNIDAD GARAJE	# DEPOSITO Y OTROS	VALOR DEPOSITO Y OTROS	VALOR M2	TELEFONO
1	CARRERA 81 CALLE 26 PARIS BELLO	1	\$80,000,000	0.98	\$78,400,000	0	\$	0	\$	\$1,568,000.00	(604) 444 27 16
2	CARRERA 76 CALLE 21 PARIS BELLO	3	\$98,000,000	0.98	\$96,040,000	0	\$	0	\$	\$1,455,151.52	3148949125
3	CARRERA 77 CALLE 20F PARIS BELLO	2	\$93,000,000	0.98	\$91,140,000	0	\$	0	\$	\$1,519,000.00	(604)4442949
4	CARRERA 82 CALLE 20FF PARIS BELLO	2	\$98,000,000	0.98	\$96,040,000	0	\$	0	\$	\$1,500,625.00	3148949125
Del inmueble		Piso 1		.	.	0		0			

#	EDAD	AREA CONSTRUIDA	AREA PRIVADA	FACTOR ACABADOS	FACTOR EDAD	FACTOR PISO	FACTOR TAMANO	FACTOR UBICACION	FACTOR HOMOLOGACION	RESULTADOS
1	8	50	50	1	1.0	1.0	1.0	1.0	1	\$1,568,000.00
2	10	66	66	1.0	1.0	1.0	1.0	1.0	1	\$1,455,151.52
3	9	60	60	1.0	1.0	1.0	1.0	1.0	1	\$1,519,000.00
4	10	64	64	1.0	1.0	1.0	1.0	1.0	1	\$1,500,625.00
	16 años									
									PROMEDIO	\$1,510,694.13
									DESV. STANDAR	\$46,688.04
									COEF. VARIACION	3.09%

VALOR MÁXIMO	POR Mt2	\$1,557,382.17	TOTAL	\$84,877,328.24
VALOR MÍNIMO	POR Mt2	\$1,464,006.09	TOTAL	\$79,788,331.93
VALOR TOTAL	\$82,332,823.00			

Observaciones:

## Enlaces:

1.-<https://www.espaciourbano.com/Ficha.asp?xId=1315969>

2.-<https://www.espaciourbano.com/Ficha.asp?xId=1345747>

3.-[https://www.docomos.com.co/de/6630931\\_casa-bifamiliar-en-venta--sector-paris-bello-cod-21466.html?utm\\_source=ifull-connect&utm\\_medium=referrer](https://www.docomos.com.co/de/6630931_casa-bifamiliar-en-venta--sector-paris-bello-cod-21466.html?utm_source=ifull-connect&utm_medium=referrer)

4.-<https://www.espaciourbano.com/Ficha.asp?xId=1315558>

## UBICACIÓN DEL INMUEBLE VALORADO

### DIRECCIÓN:

CALLE 25B 80A-92 PRIMER PISO AP INTERIOR 127 EDIFICIO  
LOS SAUCES PH | Paris Los Sauces | Bello | Antioquia



### COORDENADAS (DD)

**Latitud:** 6.3159218

**Longitud:**-75.5847692

### COORDENADAS (DMS)

**Latitud:** 6° 18' 57.3186''

**Longitud:**75° 35' 5.1678''

## PLANO DE DISTRIBUCIÓN

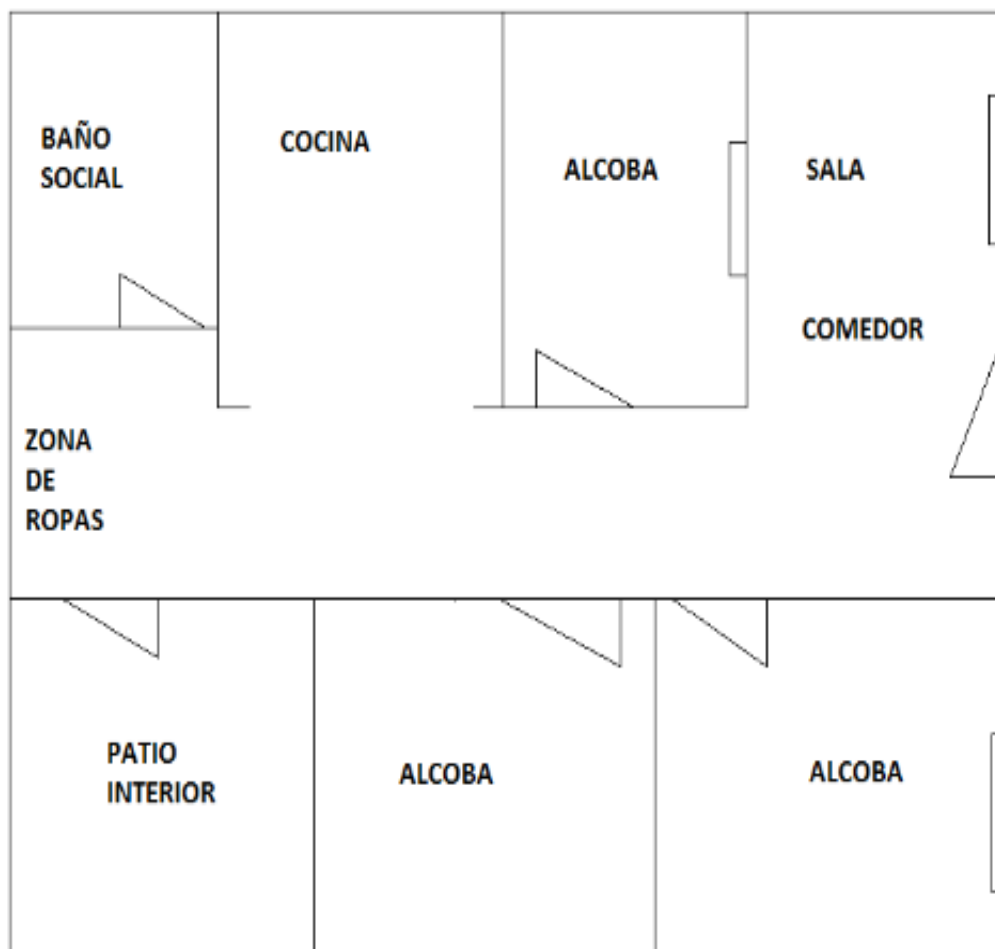

# FOTOS General

Foto Selfie

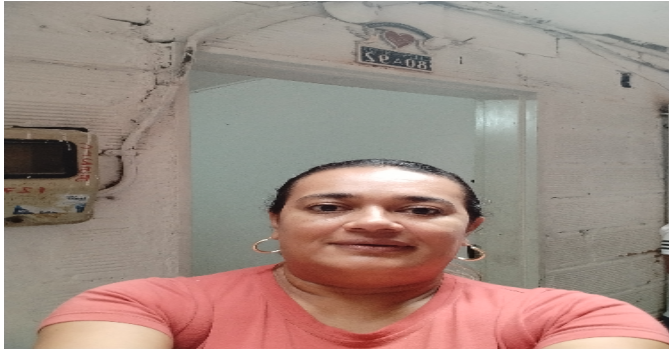

Vía frente al inmueble



Entorno



Entorno



Entorno



Contador de Energia



Contador de Agua



Contador de Gas



# FOTOS General

Fachada del Inmueble



Fachada del Inmueble



Nomenclatura



Nomenclatura



Nomenclatura



Nomenclatura



Sala Comedor



Cocina



# FOTOS General

Zona de Ropas



Hab. 1 o Habitación Principal



Habitación 2



Habitación 3



Habitación 4



Baño Social 1



Patio Interior



## CONSIDERACIONES FINALES PARA EL INFORME DE AVALÚO

**VOCABULARIO:** **PRECIO:** Es un término que se utiliza para la cuantía que se solicita, ofrece o paga por un bien o servicio. El precio de venta es un hecho histórico. **COSTO:** es el precio pagado por los bienes y servicios o la cantidad exigida para crear o producir el bien o el servicio. **MERCADO:** un mercado es el entorno en el que se comercializan bienes y servicios entre compradores y vendedores a través de un mecanismo de precios. --- **AVALÚO:** Es el estudio o proceso mediante el cual se estima y documenta el valor de un bien o bien inmueble, servicio, actividad, cosa u objeto, de acuerdo a la apreciación personal expresada por un profesional que cuenta con los conocimientos técnicos, aplique normas y procedimientos generalmente aceptados en esta especialidad. --- **VALOR COMERCIAL:** Es el precio más probable en que se podría comercializar un bien, en las circunstancias prevalecientes a la fecha del avalúo, en un plazo razonable de exposición, en una transacción llevada a cabo entre un oferente y un demandante libre de presiones, bien informados.

**ABREVIACIONES:** **Apartamento:** APTO ó AP --- **TORRE:** TO --- **LOTE:** LO --- **CASA:** CS o CA --- **AVENIDA:** AV --- **CALLE:** CL --- **CARRERA:** CRA ó KR --- **Diagonal:** Diag. --- **Conjunto:** CJ --- **Edificio:** ED --- **Residencial:** Res --- **Eta**

**Información:** S/I ----- **METODOLOGÍA:** Para la determinación del valor comercial del inmueble objeto de avalúo, de acuerdo con lo establecido en el **Decreto 1420 del 24 de julio de 1998** y su correspondiente resolución reglamentaria **Resolución 620 del 23 de septiembre de 2008** expedida por el Instituto Geográfico Agustín Codazzi, por la cual se establecen los procedimientos para los avalúos ordenados dentro del marco de la **Ley 388 de 1997:**

**1. Método de comparación o de mercado:** Es la técnica valuatoria que busca establecer el valor comercial del bien, a partir del estudio de las ofertas o transacciones recientes, de bienes semejantes y comparables al del objeto de avalúo. Tales ofertas o transacciones deberán ser clasificadas, analizadas e interpretadas para llegar a la estimación del valor comercial.

**2. Método de capitalización de rentas o ingresos:** Es la técnica valuatoria que busca establecer el valor comercial de un bien, a partir de las rentas o ingresos que se puedan obtener del mismo bien, o inmuebles semejantes y comparables por sus características físicas, de uso y ubicación, trayendo a valor presente la suma de los probables ingresos o rentas generadas en la vida remanente del bien objeto de avalúo, con una tasa de capitalización o interés.

**3. Método de costo de reposición:** Es el que busca establecer el valor comercial del bien objeto de avalúo a partir de estimar el costo total de la construcción a precios de hoy, un bien semejante al del objeto de avalúo, y restarle la depreciación acumulada. Para la depreciación de las construcciones se deben emplear modelos continuos y no los discontinuos o en escalera. Deberá adoptarse un sistema que tenga en cuenta la edad y el estado de conservación, tal como lo establece Fitto y Corvini.

**4-) Método o técnica Residual:** Es el que busca establecer el valor comercial del bien, normalmente para el terreno, a partir de estimar el monto total de las ventas de un proyecto de construcción, acorde con la reglamentación urbanística vigente y de conformidad con el mercado del bien final vendible, en el terreno objeto de avalúo. Este método (técnica) debe desarrollarse bajo el principio de mayor y mejor uso.

## DECLARACION DE CUMPLIMIENTO

**El valuador confirma que:** el informe de valuación es confidencial para las partes, hacia quien está dirigido o sus asesores profesionales, para el propósito específico del encargo; no se acepta ninguna responsabilidad ante ninguna tercera parte, y el valuador no acepta ninguna responsabilidad por la utilización inadecuada del informe. Se prohíbe la publicación del informe en todo o en parte, o cualquier referencia al mismo, o a las cifras de valuación contenidas en él, o los nombres y afiliación profesional de los valuadores, sin el consentimiento escrito del Valuador. --- **El profesional que firma** declara que no tiene hoy, ni espera tener en el futuro, interés en la propiedad valorada; ni participación en los usos que se hagan del avalúo, ni con las personas que participen en la operación. Ha inspeccionado el inmueble personalmente y/o su equipo de trabajo con RAA vigente, y la información es la observada; los inconvenientes y limitaciones que pueda tener el bien y su vecindario, están mencionados. Además, se mantendrá un nivel de confidencialidad, acorde a las exigencias de **Los Rosales Constructora Inmobiliaria S.A.S.** --- No es responsabilidad del valuador, el uso de este informe, para un fin distinto al que fue solicitado. --- **La valuación se llevó a cabo conforme a un código de ética** y normas de conducta. El Valuador ha cumplido los requisitos de formación de su profesión. Se adjunta el registro RAA de evaluador en el presente informe. Las descripciones de hechos presentadas en el informe son correctas hasta donde el Valuador alcanza a conocer. Los análisis y resultados solamente se ven restringidos por las hipótesis y condiciones restrictivas que se describen en el informe.

## CONDICIONANTES Y SALVEDADES AL AVALÚO

La compañía valuadora así como el valuador no serán responsables de la veracidad de la información urbanística que afecte o haya afectado el inmueble objeto del predio en el momento de la realización del avalúo. El valuador deberá dejar consignadas las inconsistencias que observe. --- **La compañía valuadora** así como el valuador no serán responsables de la veracidad de la información y ubicación del bien, informada por el solicitante; los antecedentes de propiedad asentados en el presente Avalúo es la contenida en la documentación oficial proporcionada por el solicitante del propio Avalúo y/o propietario del bien a valuar y/o entidad pública o privada solicitante del avalúo, la cual asumimos como correcta y se recibe de buena fe. Entre ella, podemos mencionar la escritura de propiedad o propiedad horizontal, certificado de libertad y tradición, entre otros. --- **El presente Avalúo es de USO exclusivo del(os) solicitante(s)** para el destino o propósito expresado en el mismo, por lo que no podrá ser utilizado para fines distintos. ---- **La presente tasación no constituye un dictamen estructural, de cimentación, de hidrología, de suelos, de sismología,** o de cualquier otra rama de la ingeniería civil o la arquitectura, por lo tanto, no puede ser utilizado para fines relacionados con esas ramas ni se asume responsabilidad por vicios ocultos u otras características del inmueble que no puedan ser apreciadas en una visita normal de inspección física para efectos de tasación. Incluso cuando se aprecien algunas características que puedan constituir anomalías con respecto al estado de conservación normal **-según la vida útil consumida** de un inmueble o a su estructura, el valuador no asume mayor responsabilidad que así indicarlo cuando son detectadas, ya que aunque se presenten estados de conservación malos o ruinosos, es obligación del perito realizar la tasación según los criterios y normas vigentes y aplicables según el propósito del mismo. -- **No se han tenido** en cuenta en la elaboración del presente informe, posibles contingencias o afectaciones de orden jurídico, tales como: Titulación, Modos de Adquisición de Dominio, limitaciones de dominio, Contratos de Tenencia, Demandas Pendientes y en general cualquier asunto de carácter legal. El valor asignado se entiende como valor presente del inmueble tal y como se encontraba al momento de efectuar la visita de inspección. **Por tales motivos, el presente avalúo, no representa en ninguno de los casos un estudio de títulos.** --- Los valores comerciales asignados a los inmuebles, tienen que ver directamente con el área determinada en los documentos públicos suministrados por el interesado y/o áreas susceptibles de legalizar de acuerdo a la normatividad aplicable. --**Vigencia del avalúo: decretos 1420/1998 y 422/2000**, expedidos por el Ministerio de Hacienda y Crédito Público y ministerio de Desarrollo Económico, el presente avalúo tiene una **vigencia de un año**, contado desde la fecha expedición, siempre y cuando las condiciones físicas, intrínsecas, extrínsecas y normativas del inmueble valuado, no sufran cambios significativos, así como tampoco se presenten variaciones representativas del mercado inmobiliario comparable. Por otra parte, el **Decreto 145/2000**, "por medio del cual se establecen las condiciones de los créditos de vivienda individual a largo plazo, el avalúo practicado para tal fin, debe encontrarse dentro de los **seis (6) meses** anteriores al otorgamiento del crédito" --- **FAVORABILIDAD:** La finalidad de un proceso valuatorio, es dar valor, por tal motivo cuando se da un concepto de favorabilidad, este está sujeto al cumplimiento de las políticas exigidas por la entidad a la que se le está dirigiendo el avalúo, la cual establece los requisitos para dar un concepto, de acuerdo a los requerimientos internos de dicha entidad. La favorabilidad es un concepto independiente al valor del avalúo, el cual no se afecta por dicho concepto. NO es responsabilidad del perito y/o de Los Rosales dicho concepto, el cual se aporta de buena fe, es responsabilidad de a quien se dirige el avalúo verificar de acuerdo a sus políticas.

**FINAL DEL INFORME AVALÚO LRCAJA-1037263304\_v2**



PIN de Validación: bf9a0aeb



## Corporación Colombiana Autorreguladora de Avaluadores ANAV

NIT: 900870027-5

### Entidad Reconocida de Autorregulación mediante la Resolución 26408 del 19 de Abril de 2018 de la Superintendencia de Industria y Comercio

El señor(a) DIANA PATRICIA VASQUEZ MORENO, identificado(a) con la Cédula de ciudadanía No. 21429294, se encuentra inscrito(a) en el Registro Abierto de Avaluadores, desde el 25 de Julio de 2019 y se le ha asignado el número de avaluador AVAL-21429294.

Al momento de expedición de este certificado el registro del señor(a) DIANA PATRICIA VASQUEZ MORENO se encuentra **Activo** y se encuentra inscrito en las siguientes categorías y alcances:

#### Categoría 1 Inmuebles Urbanos

##### Alcance

- Casas, apartamentos, edificios, oficinas, locales comerciales, terrenos y bodegas situados total o parcialmente en áreas urbanas, lotes no clasificados en la estructura ecológica principal, lotes en suelo de expansión con plan parcial adoptado.

Fecha de inscripción  
25 Jul 2019

Regimen  
Régimen Académico

#### Categoría 2 Inmuebles Rurales

##### Alcance

- Terrenos rurales con o sin construcciones, como viviendas, edificios, establos, galpones, cercas, sistemas de riego, drenaje, vías, adecuación de suelos, pozos, cultivos, plantaciones, lotes en suelo de expansión sin plan parcial adoptado, lotes para el aprovechamiento agropecuario y demás infraestructura de explotación situados totalmente en áreas rurales.

Fecha de inscripción  
25 Jul 2019

Regimen  
Régimen Académico

#### Los datos de contacto del Avaluador son:

Ciudad: BELLO, ANTIOQUIA

Dirección: CARRERA 58 AA NO 31 - 19



PIN de Validación: bf9a0aeb



Teléfono: 3122740653

Correo Electrónico: dianaportalavaluos2018@gmail.com

**Que revisados los archivos de antecedentes de procesos disciplinarios de la ERA Corporación Colombiana Autorreguladora de Avaluadores ANAV; no aparece sanción disciplinaria alguna contra el(la) señor(a) DIANA PATRICIA VASQUEZ MORENO, identificado(a) con Cédula de ciudadanía No. 21429294**

**El(la) señor(a) DIANA PATRICIA VASQUEZ MORENO se encuentra al día con el pago sus derechos de registro, así como con la cuota de autorregulación con Corporación Colombiana Autorreguladora de Avaluadores ANAV.**

Con el fin de que el destinatario pueda verificar este certificado se le asignó el siguiente código de QR, y puede escanearlo con un dispositivo móvil u otro dispositivo lector con acceso a internet, descargando previamente una aplicación de digitalización de código QR que son gratuitas. La verificación también puede efectuarse ingresando el PIN directamente en la página de RAA <http://www.raa.org.co>. Cualquier inconsistencia entre la información acá contenida y la que reporte la verificación con el código debe ser inmediatamente reportada a Corporación Colombiana Autorreguladora de Avaluadores ANAV.



**PIN DE VALIDACIÓN**

**bf9a0aeb**

El presente certificado se expide en la República de Colombia de conformidad con la información que reposa en el Registro Abierto de Avaluadores RAA., a los siete (07) días del mes de Diciembre del 2023 y tiene vigencia de 30 días calendario, contados a partir de la fecha de expedición.

Firma: \_\_\_\_\_  
Antonio Heriberto Salcedo Pizarro  
Representante Legal



OFICINA DE REGISTRO DE INSTRUMENTOS PUBLICOS DE MEDELLIN NORTE  
CERTIFICADO DE TRADICION  
MATRICULA INMOBILIARIA

Certificado generado con el Pin No: 231207675086423380

Nro Matricula: 01N-5540463

Pagina 1 TURNO: 2023-269834

Impreso el 7 de Diciembre de 2023 a las 10:36:49 AM

"ESTE CERTIFICADO REFLEJA LA SITUACION JURIDICA DEL INMUEBLE  
HASTA LA FECHA Y HORA DE SU EXPEDICION"

No tiene validez sin la firma del registrador en la ultima página

CIRCULO REGISTRAL: 01N - MEDELLIN NORTE DEPTO: ANTIOQUIA MUNICIPIO: BELLO VEREDA: BELLO

FECHA APERTURA: 16-08-2023 RADICACIÓN: 2023-31137 CON: ESCRITURA DE: 01-08-2023

CODIGO CATASTRAL: COD CATASTRAL ANT: SIN INFORMACION

NUPRE:

ESTADO DEL FOLIO: **ACTIVO**

DESCRIPCION: CABIDA Y LINDEROS

PLANTA PRIMER PISO APARTAMENTO 127 CON AREA DE 54.50 M2 CONSTRUIDA, 3.00 M2 AREA LIBRE, 57.50 M2 AREA TOTAL PRIVADA CON COEFICIENTE DE 49.78% CUYOS LINDEROS Y DEMAS ESPECIFICACIONES OBRAN EN ESCRITURA NRO.947 DE FECHA 29-06-2023 EN NOTARIA ONCE DE MEDELLIN (ARTICULO 8 PARAGRAFO 1 DE LA LEY 1579 DE 2012)

AREA Y COEFICIENTE

AREA - HECTAREAS: METROS CUADRADOS: CENTIMETROS CUADRADOS:

AREA PRIVADA - METROS CUADRADOS: CENTIMETROS CUADRADOS: / AREA CONSTRUIDA - METROS CUADRADOS: CENTIMETROS CUADRADOS

COEFICIENTE : %

COMPLEMENTACION:

ADQUIRIO: MARIA ROSMIRA CARMONA TAMAYO, EL INMUEBLE OBJETO DE REGLAMENTO DE PROPIEDAD HORIZONTAL, POR HABERLO LEVANTADO A SUS EXPENSAS Y EL TERRENO POR COMPRA A FREDY ALBERTO HIGUITA, SEGUN ESCRITURA 12315 DEL 25 DE SEPTIEMBRE DE 2007 DE LA NOTARIA 15 DE MEDELLIN, REGISTRADA EL 1 DE OCTUBRE DE 2007 EN EL FOLIO DE MATRICULA 01N-5134980. \* ADQUIRIO: FREDY ALBERTO HIGUITA, POR COMPRA A HERMELINA LLANOS LOAIZA, SEGUN ESCRITURA 2772 DEL 25 DE SEPTIEMBRE DE 1997 DE LA NOTARIA 1 DE BELLO, REGISTRA EL 3 DE OCTUBRE DE 1997 EN EL FOLIO DE MATRICULA 01N-5134980. O SEA POR TITULO ANTERIOR A LOS VEINTE (20) A/OS QUE COMPRENDE ESTE CERTIFICADO.

DIRECCION DEL INMUEBLE

Tipo Predio: URBANO

1) CALLE 25 B #80A-92 PRIMER PISO APARTAMENTO INTERIOR 127 EDIFICIO LOS SAUCES P.H

DETERMINACION DEL INMUEBLE:

DESTINACION ECONOMICA:

MATRICULA ABIERTA CON BASE EN LA(s) SIGUIENTE(s) (En caso de Integración y otros)

01N - 5134980

ANOTACION: Nro 001 Fecha: 01-08-2023 Radicación: 2023-31137

Doc: ESCRITURA 947 del 29-06-2023 NOTARIA ONCE de MEDELLIN

VALOR ACTO: \$

ESPECIFICACION: CONSTITUCION REGLAMENTO DE PROPIEDAD HORIZONTAL: 0317 CONSTITUCION REGLAMENTO DE PROPIEDAD HORIZONTAL LEY 675 DEL 2001

PERSONAS QUE INTERVIENEN EN EL ACTO (X-Titular de derecho real de dominio, I-Titular de dominio incompleto)

DE: CARMONA TAMAYO MARIA ROSMIRA

CC# 21470523 X

ANOTACION: Nro 002 Fecha: 01-08-2023 Radicación: 2023-31137

Doc: ESCRITURA 947 del 29-06-2023 NOTARIA ONCE de MEDELLIN

VALOR ACTO: \$30,000,000



OFICINA DE REGISTRO DE INSTRUMENTOS PUBLICOS DE MEDELLIN NORTE  
CERTIFICADO DE TRADICION  
MATRICULA INMOBILIARIA

Certificado generado con el Pin No: 231207675086423380

Nro Matrícula: 01N-5540463

Pagina 2 TURNO: 2023-269834

Impreso el 7 de Diciembre de 2023 a las 10:36:49 AM

**"ESTE CERTIFICADO REFLEJA LA SITUACION JURIDICA DEL INMUEBLE  
HASTA LA FECHA Y HORA DE SU EXPEDICION"**

No tiene validez sin la firma del registrador en la ultima página

ESPECIFICACION: COMPRAVENTA: 0125 COMPRAVENTA

PERSONAS QUE INTERVIENEN EN EL ACTO (X-Titular de derecho real de dominio,I-Titular de dominio incompleto)

DE: CARMONA TAMAYO MARIA ROSMIRA

CC# 21470523

A: RENDON MARIN HORACIO DE JESUS

CC# 8460198 X

NRO TOTAL DE ANOTACIONES: \*2\*

SALVEDADES: (Información Anterior o Corregida)

FIN DE ESTE DOCUMENTO

El interesado debe comunicar al registrador cualquier falla o error en el registro de los documentos

USUARIO: Realtech

TURNO: 2023-269834

FECHA: 07-12-2023

EXPEDIDO EN: BOGOTA

La guarda de la fe pública

GEORGE ZABALETA TIQUE  
REGISTRADOR PRINCIPAL