

INFORME DE AVALUO LRCAJA-1089479101-PAGO PERITO
RESUMEN EJECUTIVO

| | |
|-------------------|----------------------------------|
| CLIENTE | FERNANDO JAVIER GUERRERO BURBANO |
| NIT / C.C CLIENTE | 1089479101 |
| DIRECCIÓN | CALLE 19 26-88 CASA 3 |
| SECTOR | Urbano Estrato 3 |
| BARRIO | BICENTENA |
| CIUDAD | Yopal |
| DEPARTAMENTO | Casanare |
| PROPOSITO | Modelo 8-14 |
| TIPO AVALUO | valor comercial |
| VALUADOR | JORGE DIEGO NAVARRO MACHADO |
| IDENTIFICACIÓN | 1018491226 |

ANTECEDENTES

| | |
|------------------|---|
| FECHA VISITA | 18/12/2023 |
| FECHA INFORME | 22/12/2023 |
| DIRIGIDO A | Caja Promotora de Vivienda Militar y de Policía |
| EDAD (AÑOS) | 15 años |
| REMODELADO | |
| OCUPANTE | Propietario |
| TIPO DE INMUEBLE | Casa |
| USO ACTUAL | Mixto |

ASPECTOS JURIDICOS

| | | | | | |
|------------------------------|----------------------------------|-------------|---|----------|------------|
| PROPIETARIO | CIPAGAUTA CHAPARRO DIEGO ARMANDO | | | | |
| NUM. | 1658 Escritura De | NOTARIA | 1 | FECHA | 28/08/2008 |
| ESCRITURA | Propiedad | | | | |
| CIUDAD | Yopal | DEPTO | | Casanare | |
| ESCRITURA | | | | | |
| CEDULA CATASTRAL | 85001010103060038000 | | | | |
| LICENCIA DE CONSTRUCCIÓN | NO SUMINISTRADA | | | | |
| NOMBRE DEL CONJUNTO/EDIFICIO | | | | | |
| VALOR ADMINISTRACIÓN | No Tiene | MENSUALIDAD | | VRxM2 | |

| | |
|-----------|------|
| M. INMOB. | Nº |
| 470-75128 | CASA |

OBSERVACIONES GENERALES

El inmueble objeto de avalúo corresponde al predio relacionado en la nomenclatura del presente documento, el cual cuenta con características propias del sector y acordes a su estratificación socioeconómica. Notas: 1. La información consignada en el informe es obtenida a partir de la inspección técnica (ratificada con el registro fotográfico anexo) y de los documentos aportados. 2. Se califica la garantía de acuerdo con las políticas establecidas por la entidad para este tipo de inmueble. 3. Mediante el análisis realizado no se efectúan estudios estructurales. 4. El área medida en la inspección debe considerarse aproximada al no corresponder a un levantamiento arquitectónico. Cuenta con servicios públicos (agua, energía y gas), contadores instalados y funcionales. Al momento de la visita, el inmueble no contaba con nomenclatura.

DEPENDENCIAS

| | | | | | |
|-------------|----------|-----------|----|------------|----|
| Sala | 1 | Estudio | 0 | Alcobas | 2 |
| Comedor | 1 | Estar | 0 | B. priv | 0 |
| Cocina | Sencilla | AlcServ. | 0 | Terraza | |
| Zropa | 0 | BServ | 0 | Jardín | No |
| Patio | 1 | Bsocial | 3 | Balcón | 1 |
| Garajes | | Exclusivo | NO | Sencillo | |
| Cubierto | NO | Privado | NO | Doble | |
| Descubierto | NO | Comunal | NO | Servidumb. | |

ACABADOS

| DETALLE | CALIDAD | ESTADO |
|-------------|---------|--------|
| Sala | Normal | Bueno. |
| Comedor | Normal | Bueno. |
| Cocina | Normal | Bueno. |
| Baño | Normal | Bueno. |
| Piso | Normal | Bueno. |
| Techo | Normal | Bueno. |
| Muro | Normal | Bueno. |
| Carpinteria | Normal | Bueno. |

DOTACIÓN COMUNAL

| | | | | | |
|--------------|----|----------------|----|----------------|----|
| Porteria | No | Bicicletero | No | Acensores | No |
| Piscinas | No | TerrazaComunal | No | JardinInfantil | No |
| PlantaElect. | No | Calefaccion | No | Golfito | No |
| Gar.Visit. | No | Gimnasio | No | BombaEyectora | No |
| Porteria | No | Tanque | No | Cancha | No |
| ZonaVerde | No | Shut | No | Citofono | No |
| Aire | No | Teatrino | No | Sauna | No |

VALOR COMERCIAL \$ COP 258,343,242
VALOR ASEGURABLE \$ COP 258,343,242
CALIFICACIÓN DE GARANTÍA
FAVORABLE: No
Observación de Favorabilidad

El inmueble es NO FAVORABLE para Caja Promotora de Vivienda Militar y de Policía Modelo 8-14. PARA SUBSANAR: solicitar actualización de nomenclatura, registrarla en certificado de tradición (si procede) y cambiar o instalar la nomenclatura física con placa que sea metálica o material no perecedero, (NO PEPEL-NO PINTADA). Si procede segunda visita esta genera cobro de desplazamiento, comuníquese con Los Rosales 3002283135 una vez tenga listo el proceso.

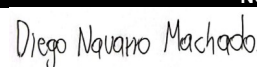
NOMBRES Y FIRMAS

JORGE DIEGO NAVARRO MACHADO
Perito Actuante
C.C: 1018491226
RAA: AVAL-10018491226



Los Rosales Constructora Inmobiliaria S.A.S.
Nombre de la firma

INFORMACIÓN DE ÁREAS / NORMATIVIDAD

| | |
|------------------------------|-------------|
| Uso Principal Según Norma | RESIDENCIAL |
| Uso Compatible Según Norma | RESIDENCIAL |
| Uso Condicionado Según Norma | COMERCIAL |
| Uso Prohibido Según Norma | INDUSTRIAL |

| | |
|-----------------------------------|-----|
| Amenaza Riesgo Inundación | NO. |
| Amenaza Riesgo Movimiento en masa | NO. |
| Suelos De Protección | NO. |
| Patrimonio | NO. |

| | | | |
|------------|----------|----------------|-------|
| Área Lote | 95.30 | Frente | 6.71 |
| Forma | IREGULAR | Fondo | 14.50 |
| Topografía | PLANO | Rel. Fte./Fdo. | 0.4 |

NORMAS DE USO DE SUELO

| | |
|-------------------------|----------------------------|
| Decreto / Acuerdo | Acuerdo 024 del 2013 |
| Antejardín | NO ESPECIFICA |
| Uso principal | RESIDENCIAL |
| Altura permitida pisos | 2 |
| Aislamiento posterior | NO ESPECIFICA |
| Índice de ocupación | 0.80 |
| Índice de construcción: | 2.4 |
| No. De Unidades: | 1 vivienda 60%-1 local 40% |

CONSTRUCCIÓN

| ÁREAS JURÍDICAS | UND | VALOR |
|-----------------|-----|-------|
| AREA DE TERRENO | M2 | 95.30 |
| AREA CONSTRUIDA | M2 | 0 |

| ÁREAS CATASTRAL | UND | VALOR |
|-----------------------|-------|-------|
| AREA DE TERRENO | M2 | 90 |
| AREA CONSTRUIDA | M2 | 127 |
| AVALUO CATASTRAL 2023 | PESOS | |

| ÁREAS MEDIDAS EN VISITA | UND | VALOR |
|-------------------------|-----|-------|
| AREA DE TERRENO | M2 | 95.30 |
| AREA CONSTRUIDA | M2 | 160.6 |

| ÁREAS VALORADAS | UND | VALOR |
|-----------------|-----|--------|
| AREA DE TERRENO | M2 | 95.30 |
| AREA CONSTRUIDA | M2 | 152.48 |

OBSERVACIONES DE ÁREAS
SECTOR

| | |
|-------------------|-------------|
| Uso predominante | Residencial |
| Demanda / interés | Media |

| | Nivel de equipamiento | Distancias aprox. |
|-------------------|-----------------------|-------------------|
| Comercial | Bueno | 300-400 |
| Escolar | Bueno | 300-400 |
| Asistencial | Bueno | 400-500 |
| Estacionamientos | Bueno | 100-200 |
| Áreas verdes | Bueno | 0-100 |
| Zonas recreativas | Bueno | 100-200 |

Amoblamiento Urbano

| | | |
|-----------|---------------|---------------|
| Paradero: | Zonas verdes: | Arborización: |
| NO | SI | SI |

Impacto Ambiental

| | | | | |
|-------|---------|--------|-----------------|-----------------|
| Aire: | Basura: | Ruido: | Cond.seguridad: | Aguas servidas: |
| NO | NO | NO | NO | NO |

EDIFICACIÓN - ESTRUCTURA

| | |
|--------------------------|--------------------------|
| Estado de construcción | Usada |
| Tipo | Porticos: Vigas_Columnas |
| Avance(En construcción) | 100% |
| Estado de conservación | Bueno |
| N° de Pisos | 2 |
| N° de Sótanos | |
| Vida Útil | 100 años |
| Vida Remanente | 85 |
| Estructura | Tradicional |
| Material de Construcción | Ladrillo |
| Fecha de Remodelación | |
| Daños previos | NO |
| Ubicación | CALLE 19 26-88 CASA 3 |

| | |
|-------------------------|----------------------|
| Ajuste sismo resistente | NO |
| Cubierta | teja de fibrocemento |
| Fachada | pañete y pintura |
| Ancho Fachada | 6-9 metros |
| Irregularidad Planta | No |
| Irregularidad Altura | No |
| Tipología Vivienda | Casa Continua |
| Año de Construcción | 2008 |

Comentarios de estructura

La estructura se encuentra en aparente buen estado. Nota: La presente tasación no constituye un dictamen estructural, de cimentación o de cualquier otra rama de la ingeniería civil o la arquitectura que no sea objeto de la valuación, por lo tanto, no puede ser utilizado para fines relacionados con esas ramas ni se asume responsabilidad por vicios ocultos u otras características del inmueble que no puedan ser apreciadas en una visita normal de inspección física para efectos de tasación.

CUADRO DE VALORACIÓN

| Tipo de Área | Descripción | Área | Unidad | Valor unitario | % | Valor total |
|-----------------|-------------|--------|--------|----------------|-------------|----------------------|
| Area de Terreno | LOTE | 95.30 | M2 | \$790,842.00 | 29.17% | \$75,367,242.60 |
| Area Construida | CASA | 152.48 | M2 | \$1,200,000.00 | 70.83% | \$182,976,000.00 |
| TOTALES | | | | | 100% | \$258,343,242 |

Valor en letras

Doscientos cincuenta y ocho millones trescientos cuarenta y tres mil doscientos cuarenta y dos Pesos Colombianos

TOTAL COMERCIAL

\$258,343,242

OFERTA Y DEMANDA

Tiempo esperado de comercialización (Meses):

12

Perspectivas de valoración:

De acuerdo a las condiciones del sector y a la dinámica de mercado del mismo, se consideran perspectivas de valoración medias

Comportamiento Oferta y Demanda:

Del análisis del segmento del mercado relativo a los inmuebles comparables con el que se valora se deduce que la oferta en la zona es media, y se considera que la demanda es media.

Actualidad edificadora:

En el sector donde se localiza el inmueble objeto de avalúo se evidencia una actividad edificadora media, dirigida principalmente a la construcción de nuevos proyectos en altura y agrupaciones en conjuntos cerrados.

SALVEDADES

Jurídica: La presente tasación no constituye un estudio de títulos, ni se asume responsabilidad por vicios ocultos u otras características del inmueble.

Garaje: Garaje integral a las dependencias de la vivienda.

Entorno: No se observan afectaciones ambientales, de orden público o de seguridad negativas, más que las normales del municipio.

Estructura: La estructura se encuentra en aparente buen estado. Nota: La presente tasación no constituye un dictamen estructural, de cimentación o de cualquier otra rama de la ingeniería civil o la arquitectura que no sea objeto de la valuación, por lo tanto, no puede ser utilizado para fines relacionados con esas ramas ni se asume responsabilidad por vicios ocultos u otras características del inmueble que no puedan ser apreciadas en una visita normal de inspección física para efectos de tasación.

Dependencia: Casa. Consta de: sala: 1, Comedor: 1, Cocina: Sencilla, Baño social: 3, Patio interior: 1, Habitaciones: 2, Closet: 0, Baño privado: 0, Estar: 0, Bodega: 0, Estudio: 0, Cuarto servicio: 0, Baño servicio: 0, Zona ropas: 0, Local: 1, Balcón: 1, Jardín: No, Zona verde: No, Oficina: 0, Ventilación: Bueno, Iluminación: Bueno

Acabados: La estructura se encuentra en aparente buen estado. Nota: La presente tasación no constituye un dictamen estructural, de cimentación o de cualquier otra rama de la ingeniería civil o la arquitectura que no sea objeto de la valuación, por lo tanto, no puede ser utilizado para fines relacionados con esas ramas ni se asume responsabilidad por vicios ocultos u otras características del inmueble que no puedan ser apreciadas en una visita normal de inspección física para efectos de tasación.

EXPLICACIÓN METODOLOGÍA UTILIZADA

Para la determinación del valor comercial del inmueble objeto de avalúo, de acuerdo con lo establecido en el **Decreto 1420 del 24 de julio de 1998** y su correspondiente resolución reglamentaria **Resolución 620 del 23 de septiembre de 2008** expedida por el Instituto Geográfico Agustín Codazzi, por la cual se establecen los procedimientos para los avalúos ordenados dentro del marco de la **Ley 388 de 1997**; se utiliza el siguiente (s) método(s):

MÉTODO DE COMPARACIÓN O DE MERCADO: Es la técnica valuatoria que busca establecer el valor comercial del bien, a partir del estudio de las ofertas o transacciones recientes, de bienes semejantes y comparables al del objeto de avalúo. Tales ofertas o transacciones deberán ser clasificadas, analizadas e interpretadas para llegar a la estimación del valor comercial.

MERCADO

| # | DIRECCION | VALOR VENTA | NEG | VALOR DEPURADO | TELEFONO | TERRENO M2 | TAMANO CONSTRUCCI ON M2 | VALOR CONSTRUCCION M2 | VALOR CONSTRUCCION |
|--------------|-----------|---------------|------|-------------------|------------|---------------|----------------------------------|-----------------------------|-----------------------|
| 1 | YOPAL | \$340,000,000 | 0.95 | \$323,000,000 | 3203509888 | 94 | 260 | \$950,000 | \$247,000,000 |
| 2 | YOPAL | \$430,000,000 | 0.95 | \$408,500,000 | 3203509888 | 113 | 220 | \$1,450,000 | \$319,000,000 |
| 3 | YOPAL | \$330,000,000 | 0.95 | \$313,500,000 | 3203509888 | 110 | 202 | \$1,110,000 | \$224,220,000 |
| 4 | YOPAL | \$220,000,000 | 0.95 | \$209,000,000 | 3203509888 | 118 | 118 | \$1,020,000 | \$120,360,000 |
| Del inmueble | | | | | | 95.30 | 152.48 | | |

| # | TOTAL SIN CONSTRUCCION | TERRENO M2 | FACTOR TAMANO | FACTOR UBICACION | FACTOR HOMOLOGADO | RESULTADOS |
|---|---------------------------|------------|---------------|------------------|----------------------|--------------|
| 1 | \$76,000,000 | \$808,511 | 1.0 | 1.0 | 1.00 | \$808,511 |
| 2 | \$89,500,000 | \$792,035 | 1.0 | 1.0 | 1.00 | \$792,035 |
| 3 | \$89,280,000 | \$811,636 | 1.0 | 1.0 | 1.00 | \$811,636 |
| 4 | \$88,640,000 | \$751,186 | 1.0 | 1.0 | 1.00 | \$751,186 |
| | | | | | PROMEDIO | \$790,842.21 |
| | | | | | DESV. STANDAR | \$27,800.32 |
| | | | | | COEF. VARIACION | 3.52% |

| | | | | | | |
|--------------|------------------|----------------|------|--------|-------|------------------|
| TERRENO | ADOPTADOM2 | \$790,842.00 | AREA | 95.30 | TOTAL | \$75,367,242.60 |
| CONSTRUCCION | ADOPTADOM2 | \$1,200,000.00 | AREA | 152.48 | TOTAL | \$182,976,000.00 |
| VALOR TOTAL | \$258,343,242.60 | | | | | |

Observaciones:

Enlaces:

1.-<https://fincaraiz.com.co/inmueble/casa-en-venta/urbanizacion-villa-rocio/yopal/6280981> 2.-<https://fincaraiz.com.co/inmueble/casa-en-venta/Villa-del-sol/yopal/8224090> 3.-<https://fincaraiz.com.co/inmueble/casa-en-venta/provienda/yopal/10282916> 4.-<https://fincaraiz.com.co/inmueble/casa-en-venta/san-mateo/yopal/7813821>

UBICACIÓN DEL INMUEBLE VALORADO

DIRECCIÓN:

CALLE 19 26-88 CASA 3 | BICENTENA | Yopal | Casanare

COORDENADAS (DD)

Latitud: 5.342972

Longitud: -72.389972

COORDENADAS (DMS)

Latitud: 5° 20' 34.6986"

Longitud: 72° 23' 23.8992"

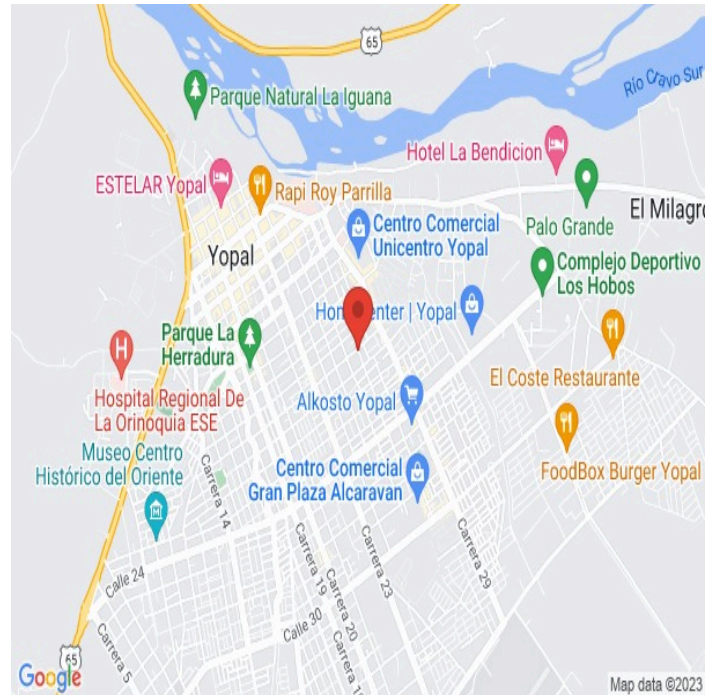

PLANO DE DISTRIBUCIÓN

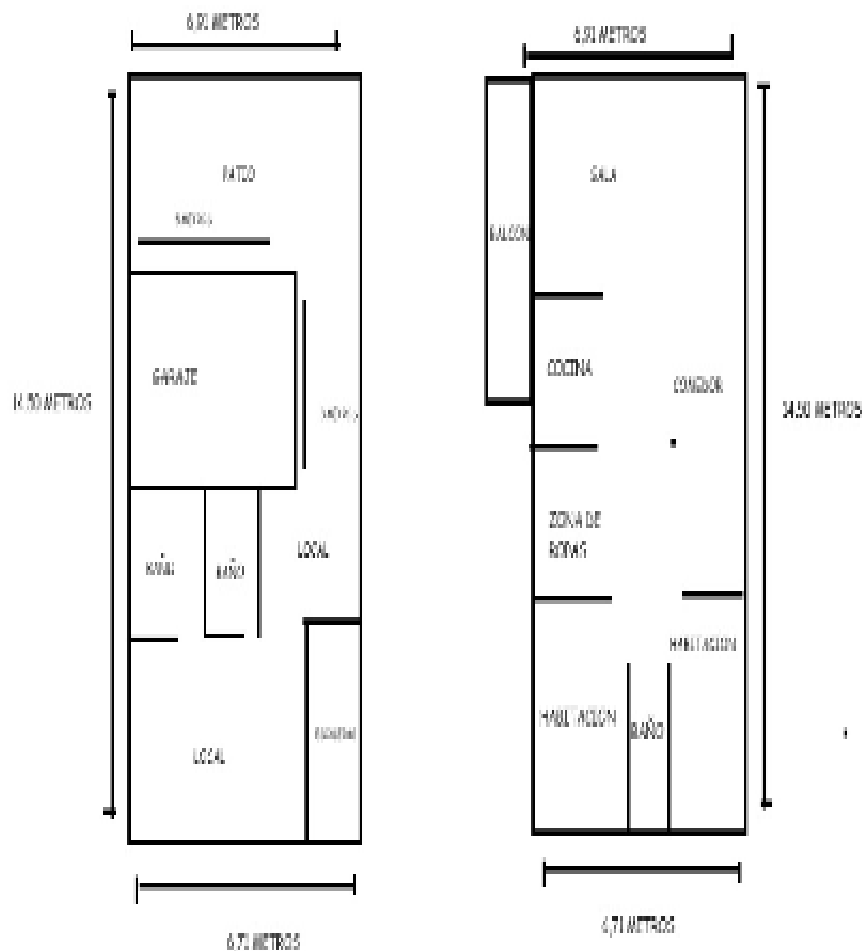

FOTOS General

Foto Selfie



Vía frente al inmueble



Contador de Energia



Contador de Agua



Contador de Agua



Contador de Gas



Local



Local



FOTOS General

Local



Fachada del Inmueble



Fachada del Inmueble



Puerta de entrada



Sala



Cocina



Zona de Ropas



Escalera del inmueble

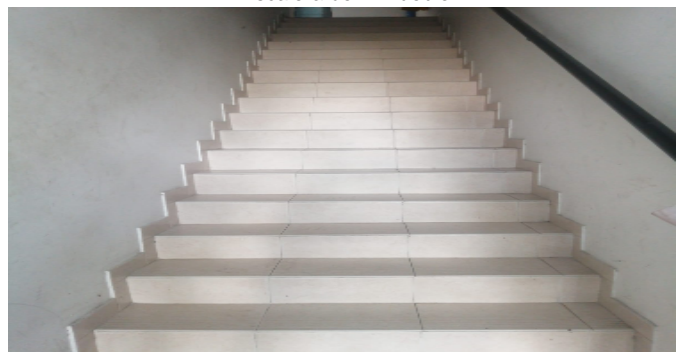

FOTOS General

Balcón



Hall o Estar de Habitaciones



Hab. 1 o Habitación Principal



Hab. 1 o Habitación Principal



Habitación 2



Habitación 2



Baño Social 1

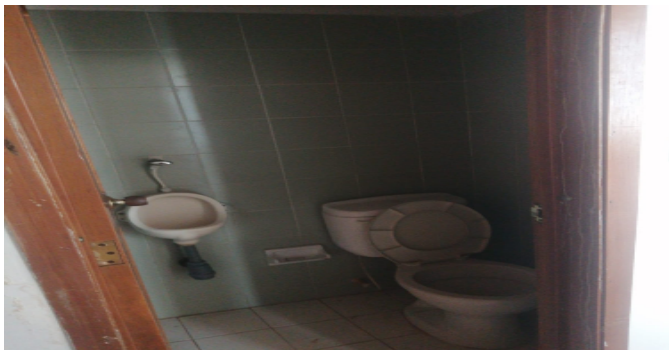

Baño Social 2



FOTOS General

Patio Interior



Garaje



CONSIDERACIONES FINALES PARA EL INFORME DE AVALÚO

VOCABULARIO: **PRECIO:** Es un término que se utiliza para la cuantía que se solicita, ofrece o paga por un bien o servicio. El precio de venta es un hecho histórico. **COSTO:** es el precio pagado por los bienes y servicios o la cantidad exigida para crear o producir el bien o el servicio. **MERCADO:** un mercado es el entorno en el que se comercializan bienes y servicios entre compradores y vendedores a través de un mecanismo de precios. --- **AVALÚO:** Es el estudio o proceso mediante el cual se estima y documenta el valor de un bien o bien inmueble, servicio, actividad, cosa u objeto, de acuerdo a la apreciación personal expresada por un profesional que cuenta con los conocimientos técnicos, aplique normas y procedimientos generalmente aceptados en esta especialidad. --- **VALOR COMERCIAL:** Es el precio más probable en que se podría comercializar un bien, en las circunstancias prevalecientes a la fecha del avalúo, en un plazo razonable de exposición, en una transacción llevada a cabo entre un oferente y un demandante libre de presiones, bien informados.

ABREVIACIONES: **Apartamento:** APTO ó AP --- **TORRE:** TO --- **LOTE:** LO --- **CASA:** CS o CA --- **AVENIDA:** AV --- **CALLE:** CL --- **CARRERA:** CRA ó KR --- **Diagonal:** Diag. --- **Conjunto:** CJ --- **Edificio:** ED --- **Residencial:** Res --- **Eta**

Información: S/I ----- **METODOLOGÍA:** Para la determinación del valor comercial del inmueble objeto de avalúo, de acuerdo con lo establecido en el **Decreto 1420 del 24 de julio de 1998** y su correspondiente resolución reglamentaria **Resolución 620 del 23 de septiembre de 2008** expedida por el Instituto Geográfico Agustín Codazzi, por la cual se establecen los procedimientos para los avalúos ordenados dentro del marco de la **Ley 388 de 1997:**

1. Método de comparación o de mercado: Es la técnica valuatoria que busca establecer el valor comercial del bien, a partir del estudio de las ofertas o transacciones recientes, de bienes semejantes y comparables al del objeto de avalúo. Tales ofertas o transacciones deberán ser clasificadas, analizadas e interpretadas para llegar a la estimación del valor comercial.

2. Método de capitalización de rentas o ingresos: Es la técnica valuatoria que busca establecer el valor comercial de un bien, a partir de las rentas o ingresos que se puedan obtener del mismo bien, o inmuebles semejantes y comparables por sus características físicas, de uso y ubicación, trayendo a valor presente la suma de los probables ingresos o rentas generadas en la vida remanente del bien objeto de avalúo, con una tasa de capitalización o interés.

3. Método de costo de reposición: Es el que busca establecer el valor comercial del bien objeto de avalúo a partir de estimar el costo total de la construcción a precios de hoy, un bien semejante al del objeto de avalúo, y restarle la depreciación acumulada. Para la depreciación de las construcciones se deben emplear modelos continuos y no los discontinuos o en escalera. Deberá adoptarse un sistema que tenga en cuenta la edad y el estado de conservación, tal como lo establece Fitto y Corvini.

4-) Método o técnica Residual: Es el que busca establecer el valor comercial del bien, normalmente para el terreno, a partir de estimar el monto total de las ventas de un proyecto de construcción, acorde con la reglamentación urbanística vigente y de conformidad con el mercado del bien final vendible, en el terreno objeto de avalúo. Este método (técnica) debe desarrollarse bajo el principio de mayor y mejor uso.

DECLARACION DE CUMPLIMIENTO

El valuador confirma que: el informe de valuación es confidencial para las partes, hacia quien está dirigido o sus asesores profesionales, para el propósito específico del encargo; no se acepta ninguna responsabilidad ante ninguna tercera parte, y el valuador no acepta ninguna responsabilidad por la utilización inadecuada del informe. Se prohíbe la publicación del informe en todo o en parte, o cualquier referencia al mismo, o a las cifras de valuación contenidas en él, o los nombres y afiliación profesional de los valuadores, sin el consentimiento escrito del Valuador. --- **El profesional que firma** declara que no tiene hoy, ni espera tener en el futuro, interés en la propiedad valorada; ni participación en los usos que se hagan del avalúo, ni con las personas que participen en la operación. Ha inspeccionado el inmueble personalmente y/o su equipo de trabajo con RAA vigente, y la información es la observada; los inconvenientes y limitaciones que pueda tener el bien y su vecindario, están mencionados. Además, se mantendrá un nivel de confidencialidad, acorde a las exigencias de **Los Rosales Constructora Inmobiliaria S.A.S.** --- No es responsabilidad del valuador, el uso de este informe, para un fin distinto al que fue solicitado. --- **La valuación se llevó a cabo conforme a un código de ética** y normas de conducta. El Valuador ha cumplido los requisitos de formación de su profesión. Se adjunta el registro RAA de evaluador en el presente informe. Las descripciones de hechos presentadas en el informe son correctas hasta donde el Valuador alcanza a conocer. Los análisis y resultados solamente se ven restringidos por las hipótesis y condiciones restrictivas que se describen en el informe.

CONDICIONANTES Y SALVEDADES AL AVALÚO

La compañía valuadora así como el valuador no serán responsables de la veracidad de la información urbanística que afecte o haya afectado el inmueble objeto del predio en el momento de la realización del avalúo. El avaluador deberá dejar consignadas las inconsistencias que observe. --- **La compañía valuadora** así como el valuador no serán responsables de la veracidad de la información y ubicación del bien, informada por el solicitante; los antecedentes de propiedad asentados en el presente Avalúo es la contenida en la documentación oficial proporcionada por el solicitante del propio Avalúo y/o propietario del bien a valuar y/o entidad pública o privada solicitante del avalúo, la cual asumimos como correcta y se recibe de buena fe. Entre ella, podemos mencionar la escritura de propiedad o propiedad horizontal, certificado de libertad y tradición, entre otros. --- **El presente Avalúo es de USO exclusivo del(os) solicitante(s)** para el destino o propósito expresado en el mismo, por lo que no podrá ser utilizado para fines distintos. ---- **La presente tasación no constituye un dictamen estructural, de cimentación, de hidrología, de suelos, de sismología,** o de cualquier otra rama de la ingeniería civil o la arquitectura, por lo tanto, no puede ser utilizado para fines relacionados con esas ramas ni se asume responsabilidad por vicios ocultos u otras características del inmueble que no puedan ser apreciadas en una visita normal de inspección física para efectos de tasación. Incluso cuando se aprecien algunas características que puedan constituir anomalías con respecto al estado de conservación normal **-según la vida útil consumida** de un inmueble o a su estructura, el valuador no asume mayor responsabilidad que así indicarlo cuando son detectadas, ya que aunque se presenten estados de conservación malos o ruinosos, es obligación del perito realizar la tasación según los criterios y normas vigentes y aplicables según el propósito del mismo. -- **No se han tenido** en cuenta en la elaboración del presente informe, posibles contingencias o afectaciones de orden jurídico, tales como: Titulación, Modos de Adquisición de Dominio, limitaciones de dominio, Contratos de Tenencia, Demandas Pendientes y en general cualquier asunto de carácter legal. El valor asignado se entiende como valor presente del inmueble tal y como se encontraba al momento de efectuar la visita de inspección. **Por tales motivos, el presente avalúo, no representa en ninguno de los casos un estudio de títulos.** --- Los valores comerciales asignados a los inmuebles, tienen que ver directamente con el área determinada en los documentos públicos suministrados por el interesado y/o áreas susceptibles de legalizar de acuerdo a la normatividad aplicable. --**Vigencia del avalúo: decretos 1420/1998 y 422/2000**, expedidos por el Ministerio de Hacienda y Crédito Público y ministerio de Desarrollo Económico, el presente avalúo tiene una **vigencia de un año**, contado desde la fecha expedición, siempre y cuando las condiciones físicas, intrínsecas, extrínsecas y normativas del inmueble valuado, no sufran cambios significativos, así como tampoco se presenten variaciones representativas del mercado inmobiliario comparable. Por otra parte, el **Decreto 145/2000**, "por medio del cual se establecen las condiciones de los créditos de vivienda individual a largo plazo, el avalúo practicado para tal fin, debe encontrarse dentro de los **seis (6) meses** anteriores al otorgamiento del crédito" --- **FAVORABILIDAD:** La finalidad de un proceso valuatorio, es dar valor, por tal motivo cuando se da un concepto de favorabilidad, este está sujeto al cumplimiento de las políticas exigidas por la entidad a la que se le está dirigiendo el avalúo, la cual establece los requisitos para dar un concepto, de acuerdo a los requerimientos internos de dicha entidad. La favorabilidad es un concepto independiente al valor del avalúo, el cual no se afecta por dicho concepto. NO es responsabilidad del perito y/o de Los Rosales dicho concepto, el cual se aporta de buena fe, es responsabilidad de a quien se dirige el avalúo verificar de acuerdo a sus políticas.

FINAL DEL INFORME AVALÚO LRCAJA-1089479101-PAGO PERITO



PIN de Validación: b31b0ac7



<https://www.raa.org.co>



Corporación Autorregulador Nacional de Avaluadores - ANA

NIT: 900796614-2

Entidad Reconocida de Autorregulación mediante la Resolución 20910 de 2016 de la Superintendencia de Industria y Comercio

El señor(a) JORGE DIEGO NAVARRO MACHADO, identificado(a) con la Cédula de ciudadanía No. 1018491226, se encuentra inscrito(a) en el Registro Abierto de Avaluadores, desde el 11 de Abril de 2018 y se le ha asignado el número de avaluador AVAL-1018491226.

Al momento de expedición de este certificado el registro del señor(a) JORGE DIEGO NAVARRO MACHADO se encuentra **Activo** y se encuentra inscrito en las siguientes categorías y alcances:

Categoría 1 Inmuebles Urbanos

Alcance

- Casas, apartamentos, edificios, oficinas, locales comerciales, terrenos y bodegas situados total o parcialmente en áreas urbanas, lotes no clasificados en la estructura ecológica principal, lotes en suelo de expansión con plan parcial adoptado.

Fecha de inscripción
11 Abr 2018

Regimen
Regimen de Transición

Fecha de actualización
10 Dic 2019

Regimen
Régimen Académico

Categoría 2 Inmuebles Rurales

Alcance

- Terrenos rurales con o sin construcciones, como viviendas, edificios, establos, galpones, cercas, sistemas de riego, drenaje, vías, adecuación de suelos, pozos, cultivos, plantaciones, lotes en suelo de expansión sin plan parcial adoptado, lotes para el aprovechamiento agropecuario y demás infraestructura de explotación situados totalmente en áreas rurales.

Fecha de inscripción
20 Dic 2019

Regimen
Régimen Académico

Categoría 3 Recursos Naturales y Suelos de Protección

Alcance

- Bienes ambientales, minas, yacimientos y explotaciones minerales. Lotes incluidos en la estructura ecológica principal, lotes definidos o contemplados en el Código de recursos Naturales Renovables y daños ambientales.

Fecha de inscripción
20 Dic 2019

Regimen
Régimen Académico



PIN de Validación: b31b0ac7



Categoría 6 Inmuebles Especiales

Alcance

- Incluye centros comerciales, hoteles, colegios, hospitales, clínicas y avance de obras. Incluye todos los inmuebles que no se clasifiquen dentro de los numerales anteriores.

Fecha de inscripción
20 Dic 2019

Regimen
Régimen Académico

Categoría 11 Activos Operacionales y Establecimientos de Comercio

Alcance

- Revalorización de activos, inventarios, materia prima, producto en proceso y producto terminado. Establecimientos de comercio.

Fecha de inscripción
05 Dic 2018

Regimen
Régimen Académico

Categoría 12 Intangibles

Alcance

- Marcas, patentes, secretos empresariales, derechos autor, nombres comerciales, derechos deportivos, espectro radioeléctrico, fondo de comercio, prima comercial y otros similares.

Fecha de inscripción
12 Mar 2020

Regimen
Régimen Académico

Categoría 13 Intangibles Especiales

Alcance

- Daño emergente, lucro cesante, daño moral, servidumbres, derechos herenciales y litigiosos y demás derechos de indemnización o cálculos compensatorios y cualquier otro derecho no contemplado en las clases anteriores.

Fecha de inscripción
20 Dic 2019

Regimen
Régimen Académico



PIN de Validación: b31b0ac7



<https://www.raa.org.co>



Adicionalmente, ha inscrito las siguientes certificaciones de calidad de personas (Norma ISO 17024) y experiencia:

- Certificación expedida por Registro Nacional de Avaluadores R.N.A, en la categoría Inmuebles Urbanos con el Código URB-0813, vigente desde el 01 de Octubre de 2017 hasta el 31 de Octubre de 2021, inscrito en el Registro Abierto de Avaluadores, en la fecha que se refleja en el anterior cuadro.

NOTA: LA FECHA DE VIGENCIA DE LOS DOCUMENTOS ACÁ RELACIONADOS, ES INDEPENDIENTE DE LA VIGENCIA DE ESTE CERTIFICADO Y DIFERENTE DE LA VIGENCIA DE INSCRIPCIÓN EN EL RAA

Los datos de contacto del Avaluador son:

Ciudad: VILLAVICENCIO, META

Dirección: CARRERA 33A NO. 40 - 50 OFICINA 404

Teléfono: 3175128014

Correo Electrónico: jdnm_96@outlook.com

Títulos Académicos, Certificados de Aptitud Ocupacional y otros programas de formación:

Profesional en Negocios Internacionales - Universidad Santo Tomás.

Especialista en Avalúos y Gestión Territorial - Universidad Santo Tomás

Que revisados los archivos de antecedentes de procesos disciplinarios de la ERA Corporación Autorregulador Nacional de Avaluadores - ANA; no aparece sanción disciplinaria alguna contra el(la) señor(a) JORGE DIEGO NAVARRO MACHADO, identificado(a) con Cédula de ciudadanía No. 1018491226

El(la) señor(a) JORGE DIEGO NAVARRO MACHADO se encuentra al día con el pago sus derechos de registro, así como con la cuota de autorregulación con Corporación Autorregulador Nacional de Avaluadores - ANA.

Con el fin de que el destinatario pueda verificar este certificado se le asignó el siguiente código de QR, y puede escanearlo con un dispositivo móvil u otro dispositivo lector con acceso a internet, descargando previamente una aplicación de digitalización de código QR que son gratuitas. La verificación también puede efectuarse ingresando el PIN directamente en la página de RAA <http://www.raa.org.co>. Cualquier inconsistencia entre la información acá contenida y la que reporte la verificación con el código debe ser inmediatamente reportada a Corporación Autorregulador Nacional de Avaluadores - ANA.



PIN DE VALIDACIÓN

b31b0ac7

El presente certificado se expide en la República de Colombia de conformidad con la información que reposa en el Registro Abierto de Avaluadores RAA., a los un (01) días del mes de Diciembre del 2023 y tiene vigencia de 30 días



PIN de Validación: b31b0ac7



<https://www.raa.org.co>



calendario, contados a partir de la fecha de expedición.

Firma: _____

Alexandra Suarez
Representante Legal