



QR validez del avalúo



AVALÚOS - CONSTRUCTORA - INTERVENTORIA
Informe de Valuación de un Inmueble de uso Vivienda Urbano



AVALUO: LRCAJA-80864911

| | | | |
|------------------|--|-----------------|------------|
| Fecha del avalúo | | Fecha de visita | 05/12/2023 |
| Dirigido a | Caja Promotora de Vivienda Militar y de Policía | | |
| Dirección | CL 113 # 32 - 79 COND TORRE DEL BICENTENARIO P H II ETAPA TORRE 2 APTO 903, II ETAPA TORRE 2 PQDRO 2 62 | | |
| Barrio | ZAPAMANGA 2 | | |
| Ciudad | Floridablanca | | |
| Departamento | Santander | | |
| Propietario | GLADYS FLOREZ LIZARAZO y VICTOR MANUEL ROA FLOREZ | | |

MIEMBROS DE LA LONJA DE BOGOTÁ-Oficina: Cl 151 #18A-34 OF. 505 Bogotá; PBX: 6019159007 Ext. 101
Página web: www.losrosales.com Email: avaluos@losrosales.com
Bogotá D.C.-COLOMBIA



AVALÚOS - CONSTRUCTORA - INTERVENTORIA

Bogotá D.C.,

Señor(es):

Caja Promotora de Vivienda Militar y de Policía

Avalúo solicitado por: OSCAR AN DRES MORENO ROMERO

Ciudad

Apreciado(s) Señor(es)

Atendiendo su amable solicitud, adjunto a la presente le estamos enviando el informe de Valuación correspondiente al Valor de Mercado del bien inmueble de propiedad de **GLADYS FLOREZ LIZARAZO y VICTOR MANUEL ROA FLOREZ** ubicado en la CL 113 # 32 - 79 COND TORRE DEL BICENTENARIO P H II ETAPA TORRE 2 APTO 903, II ETAPA TORRE 2 PQDRO 2 62 ZAPAMANGA 2, de la ciudad de Floridablanca.

Para la determinación del valor comercial del inmueble objeto de avalúo, de acuerdo con lo establecido en el Decreto 1420 del 24 de julio de 1998 y su correspondiente resolución reglamentaria Resolución 620 del 23 de septiembre de 2008 expedida por el Instituto Geográfico Agustín Codazzi, por la cual se establecen los procedimientos para los avalúos ordenados dentro del marco de la Ley 388 de 1997.

Según los criterios analizados, nuestro Avalúo arrojó un valor de \$240,086,043.32 pesos m/cte (Doscientos cuarenta millones ochenta y seis mil cuarenta y tres).

Atentamente,

Los Rosales Constructora Inmobiliaria S.A.S.

MIEMBROS DE LA LONJA DE BOGOTÁ-Oficina: Cl 151 #18A-34 OF. 505 Bogotá; PBX: 6019159007 Ext. 101

Página web: www.losrosales.com Email: avaluos@losrosales.com

Bogotá D.C.-COLOMBIA

LIQUIDACIÓN

VALOR COMERCIAL

| Tipo de Área | Descripción | Área | Unidad | Valor unitario | % | Valor total |
|--------------|-------------------------------|-------|--------|-----------------|--------|------------------|
| Area Privada | TORRE 2 APARTAMENTO 903 | 62.92 | M2 | \$3,497,871.00 | 91.67% | \$220,086,043.32 |
| Area Privada | TORRE 2 PARQUEADERO | 1 | Global | \$20,000,000.00 | 8.33% | \$20,000,000.00 |
| TOTALES | | | | | 100% | \$240,086,043 |

Valor en letras
Doscientos cuarenta millones ochenta y seis mil cuarenta y tres Pesos Colombianos

Perito actuante



REINALDO FANDIÑO RUIZ
RAA Nro: AVAL-91073655
C.C: 91073655

| VALORES/TIPO DE AREA. | | | INFORMACIÓN UVR | |
|--------------------------|---|--------------|----------------------------------|-------------|
| | Terreno | Construcción | Valor UVR | 355.2120 |
| Integral | 0 | 3,497,871 | Valor del avalúo en UVR | 675,895.08 |
| Proporcional | 0 | 240,086,043 | Valor asegurable | 240,086,043 |
| % valor proporcional | 0 | 100 | Tiempo esperado comercialización | 15 |
| Calificación garantía | Favorable | | | |
| Observación calificación | El inmueble es FAVORABLE para Caja Promotora de Vivienda Militar y de Policía Modelo 8-14 | | | |
| Observación | <p>General: Inmueble ubicado en: Apartamento ubicado en conjunto cerrado compuesto por cuatro torres de apartamentos de 18 niveles adicionales a los 3 de parqueaderos, localizado al sur de la ciudad de Bucaramanga, siendo el norte de la ciudad de Floridablanca, cuya nomenclatura es calle 113 # 32-79. Cuenta con servicios públicos (agua, energía y gas), contadores instalados y funcionales.</p> <p>Jurídica: El registro de la anterior información no constituye estudio de títulos del inmueble. La presente tasación no constituye un estudio de títulos, ni se asume responsabilidad por vicios ocultos u otras características del inmueble.</p> <p>Garaje: TORRE 2 PARQUEADERO 2-62 privado, Nro Matrícula: 300-375011.</p> <p>Entorno: Se observa en buen estado de conservación y mantenimiento y acorde al amueblamiento urbano al que pertenece el sector y el inmueble.</p> <p>Propiedad horizontal: Escritura: 1253, Fecha escritura: 04/04/2014, Notaría escritura: 3, Ciudad escritura: Bucaramanga, Administración: 225000, Total unidades: 1 UND / PH: 288</p> | | | |

UNDS, Condiciones: Solo construcción, Nro. Pisos: 18, Portería: Si, Horario vigilancia: 24 horas, Tanque: Si, Cancha: Si, Zonas verdes: Si, Citófono: Si, Sauna: Si, Gimnasio: Si, Garaje visitante: Si, Planta eléctrica: Si, Terraza comunal: Si, Piscina: Si, Nro. Sótanos: 0, Nro. Ascensores: 2

Estructura: A simple vista se observa que no posee afectaciones que pongan en riesgo la vida o tranquilidad de sus habitantes y/o visitantes. La presente tasación no constituye un dictamen estructural, de cimentación o de cualquier otra rama de la ingeniería civil o la arquitectura que no sea objeto de la valuación, por lo tanto, no puede ser utilizado para fines relacionados con esas ramas.

Dependencia: Apartamento. Consta de: sala: 1, Comedor: 1, Cocina: Semi integral, Baño social: 1, Patio interior: 0, Habitaciones: 3, Closet: 3, Baño privado: 1, Estar: 0, Bodega: 1, Estudio: 1, Cuarto servicio: 0, Baño servicio: 0, Zona ropas: 1, Local: 0, Balcón: 1, Jardín: No, Zona verde: No, Oficina: 0, Ventilación: Bueno, Iluminación: Bueno

Acabados: Se observan en buen estado de conservación y mantenimiento.

| GENERAL | | | | | |
|--------------------------------------|---|---------------|---------------------|---------------|-----------------|
| Código | LRCAJA-80864911 | Propósito | Modelo 8-14 | Tipo avalúo | valor comercial |
| Datos del dirigido a: | | | | | |
| Dirigido A | Caja Promotora de Vivienda Militar y de Policía | | | | |
| Tipo identificación | NIT. | Documento | NIT 860021967-7 | Email | |
| Datos del solicitante: | | | | | |
| Solicitante | OSCAR AN DRES MORENO ROMERO | | | | |
| Tipo identificación | C.C. | Documento | 80864911 | Teléfono | 3208114775 |
| Email | oscar.moreno4911@correo.policia.gov.co | | | | |
| Datos del propietario: | | | | | |
| Propietario | GLADYS FLOREZ LIZARAZO y VICTOR MANUEL ROA FLOREZ | | | | |
| Tipo identificación | C.C. | Documento | 37803505 y 91294425 | Ocupante | Desocupado |
| Datos del inmueble objeto de avalúo: | | | | | |
| Dirección | CL 113 # 32 - 79 COND TORRE DEL BICENTENARIO P H II ETAPA TORRE 2 APTO 903, II ETAPA TORRE 2 PQDRO 2 62 | | | | |
| Conjunto | COND TORRE DEL BICENTENARIO P H II ETAPA | | | | |
| Ciudad | Floridablanca | Departamento | Santander | Estrato | 4 |
| Sector | Urbano | Barrio | ZAPAMANGA 2 | Ubicación | Construcción |
| Tipo Inmueble | Apartamento | Tipo subsidio | N/A | Sometido a PH | Si |
| Observación | Inmueble ubicado en: Apartamento ubicado en conjunto cerrado compuesto por cuatro torres de apartamentos de 18 niveles adicionales a los 3 de parqueaderos, localizado al sur de la ciudad de Bucaramanga, siendo el norte de la ciudad de Floridablanca, cuya nomenclatura es calle 113 # 32-79. Cuenta con servicios públicos (agua, energía y gas), contadores instalados y funcionales. | | | | |

| CARACTERISTICAS GENERALES | | | | | | | | | | | | | | | | | | | | | | | |
|---|---|---------------|-------------------------|-------------------|---------|---------------------|----|-------|--|----|-------|--|-----|-------|-----------------------|-----|-------|------|----|-----|-----------------------|-------|-----|
| Uso actual | Vivienda | Piso inmueble | 9 | | | | | | | | | | | | | | | | | | | | |
| Clase inmueble | Multifamiliar | Otro | N/A | Método evaluación | MERCADO | | | | | | | | | | | | | | | | | | |
| Justificación de Metodología | Para la determinación del valor comercial del inmueble objeto de avalúo, de acuerdo con lo establecido en el Decreto 1420 del 24 de julio de 1998 y su correspondiente resolución reglamentaria Resolución 620 del 23 de septiembre de 2008 expedida por el Instituto Geográfico Agustín Codazzi, por la cual se establecen los procedimientos para los avalúos ordenados dentro del marco de la Ley 388 de 1997 ; se utiliza el siguiente (s) método(s): MÉTODO DE COMPARACIÓN O DE MERCADO: Es la técnica valuatoria que busca establecer el valor comercial del bien, a partir del estudio de las ofertas o transacciones recientes, de bienes semejantes y comparables al del objeto de avalúo. Tales ofertas o transacciones deberán ser clasificadas, analizadas e interpretadas para llegar a la estimación del valor comercial. | | | | | | | | | | | | | | | | | | | | | | |
| <table><tr><th>ÁREAS JURÍDICAS</th><th>UND</th><th>VALOR</th></tr><tr><td>AREA CONSTRUIDA</td><td>M2</td><td>70.02</td></tr><tr><td>AREA PRIVADA</td><td>M2</td><td>62.92</td></tr></table> | | | ÁREAS JURÍDICAS | UND | VALOR | AREA CONSTRUIDA | M2 | 70.02 | AREA PRIVADA | M2 | 62.92 | <table><tr><th>ÁREAS CATASTRAL</th><th>UND</th><th>VALOR</th></tr><tr><td>AREA</td><td>M2</td><td>S/I</td></tr><tr><td>AVALUO CATASTRAL 2023</td><td>PESOS</td><td>S/I</td></tr></table> | | | ÁREAS CATASTRAL | UND | VALOR | AREA | M2 | S/I | AVALUO CATASTRAL 2023 | PESOS | S/I |
| ÁREAS JURÍDICAS | UND | VALOR | | | | | | | | | | | | | | | | | | | | | |
| AREA CONSTRUIDA | M2 | 70.02 | | | | | | | | | | | | | | | | | | | | | |
| AREA PRIVADA | M2 | 62.92 | | | | | | | | | | | | | | | | | | | | | |
| ÁREAS CATASTRAL | UND | VALOR | | | | | | | | | | | | | | | | | | | | | |
| AREA | M2 | S/I | | | | | | | | | | | | | | | | | | | | | |
| AVALUO CATASTRAL 2023 | PESOS | S/I | | | | | | | | | | | | | | | | | | | | | |
| <table><tr><th>ÁREAS MEDIDAS EN VISITA</th><th>UND</th><th>VALOR</th></tr><tr><td>AREA PRIVADA MEDIDA</td><td>M2</td><td>62.92</td></tr></table> | | | ÁREAS MEDIDAS EN VISITA | UND | VALOR | AREA PRIVADA MEDIDA | M2 | 62.92 | <table><tr><th>ÁREAS VALORADAS</th><th>UND</th><th>VALOR</th></tr><tr><td>AREA PRIVADA VALORADA</td><td>M2</td><td>62.92</td></tr></table> | | | ÁREAS VALORADAS | UND | VALOR | AREA PRIVADA VALORADA | M2 | 62.92 | | | | | | |
| ÁREAS MEDIDAS EN VISITA | UND | VALOR | | | | | | | | | | | | | | | | | | | | | |
| AREA PRIVADA MEDIDA | M2 | 62.92 | | | | | | | | | | | | | | | | | | | | | |
| ÁREAS VALORADAS | UND | VALOR | | | | | | | | | | | | | | | | | | | | | |
| AREA PRIVADA VALORADA | M2 | 62.92 | | | | | | | | | | | | | | | | | | | | | |
| Perspectivas de valoración | De acuerdo a las condiciones del sector y a la dinámica de mercado del mismo, se consideran perspectivas de valoración medias | | | | | | | | | | | | | | | | | | | | | | |
| Actualidad edificadora | No se observó actividad edificadora en su entorno inmediato. | | | | | | | | | | | | | | | | | | | | | | |
| Comportamiento Oferta y Demanda | Del análisis del segmento del mercado relativo a los inmuebles comparables con el que se valora se deduce que la oferta en la zona es media, y se considera que la demanda es media. | | | | | | | | | | | | | | | | | | | | | | |
| Reglamentación urbanística: | El inmueble se encuentra sometido a régimen de propiedad horizontal bajo la escritura pública 1253 del 04/04/2014 expedida en la notaría 3 de Bucaramanga, por lo tanto, se supone que ha cumplido con la norma urbanística que dio origen a la copropiedad. Ordenamiento territorial vigente a la fecha del informe:Acuerdo 035 del 24/09/2018 | | | | | | | | | | | | | | | | | | | | | | |

INFORMACIÓN JURÍDICA

ESCRITURAS

| Nro. escritura | Tipo | Fecha | Notaria | Ciudad |
|----------------|----------------------|------------|---------|-------------|
| 2065 | EscrituraDePropiedad | 29/05/2014 | 3 | Bucaramanga |

MATRÍCULAS

| Nro. Matrícula | Fecha | Coeficiente | Cédula catastral | Detalle |
|----------------|------------|-------------|------------------|-------------------------------|
| 300-375070 | 07/11/2023 | 0.2757% | NS | TORRE 2 APARTAMENTO 903 |

Observación

El registro de la anterior información no constituye estudio de títulos del inmueble. La presente tasación no constituye un estudio de títulos, ni se asume responsabilidad por vicios ocultos u otras características del inmueble.

GARAJES Y DEPOSITOS

INFORMACIÓN GARAJES

| Número | Tipo | Matrícula | Area(mts2) | Unidad | Capacidad | Forma | Cubierto | Servidumbre | Total Garajes |
|---------------------|---------|------------|------------|--------|-----------|----------|----------|-------------|---------------|
| TORRE 2 PARQUEADERO | Privado | 300-375011 | 13.33 | Mt2 | Sencillo | Paralelo | Si | no | 1 |

Observación

TORRE 2 PARQUEADERO 2-62 privado, Nro Matrícula: 300-375011.

DEL ENTORNO

| SERVICIOS PÚBLICOS | | | AMOBILAMIENTO URBANO | |
|--------------------|--------|----------|----------------------|--------|
| | Sector | Inmueble | | Sector |
| Energía | SI | SI | Alumbrado | SI |
| Acueducto | SI | SI | Arborizacion | SI |
| Alcantarillado | SI | SI | Alamedas | NO |

| | | | | |
|-----|----|----|-------------|----|
| Gas | SI | SI | Ciclo rutas | NO |
|-----|----|----|-------------|----|

CARACTERISTICAS

| | | | | | |
|------------------|-------------|---------------------------|--------------|-------------------|--------|
| Uso predominante | Residencial | Área de actividad | Residencial. | Demanda / Interés | Media |
| Estrato | 4 | Barrio legal | Si | Topografia | Ligera |
| Transporte | Bueno | Condiciones de salubridad | Bueno | | |

EQUIPAMIENTO

VIAS, ANDENES Y SARDINELES

| | Nivel | Nivel Distancia | | Sector | Conservación |
|-------------------|-------|-----------------|-------------------|--|--------------|
| Zonas recreativas | Bueno | mas de 500 | Andenes | SI | Bueno |
| Áreas verdes | Bueno | 0-100 | Sardineles | NO | No hay |
| Estacionamiento | Bueno | 0-100 | Vías pavimentadas | SI | Bueno |
| Asistencial | Bueno | mas de 500 | Tipo de vía | Principal a dos carriles en sentidos contrarios y las secundarias a dos carriles en sentido contrari | |
| Escolar | Bueno | 300-400 | | | |
| Comercial | Bueno | 100-200 | | | |

IMPACTO AMBIENTAL

| | | | | | |
|-------|----|--------|----|-------------|----|
| Aire | NO | Basura | NO | Inseguridad | NO |
| Ruido | NO | Aguas | NO | Otro | NO |

Observación: Se observa en buen estado de conservación y mantenimiento y acorde al amueblamiento urbano al que pertenece el sector y el inmueble.

PROPIEDAD HORIZONTAL

| | | | | | |
|-----------------------------------|--------|----------------|-------------------------|-----------------|----|
| Escritura de Propiedad Horizontal | 1253 | | Fecha escritura | 04/04/2014 | |
| Notaria escritura | 3 | | Ciudad escritura | Bucaramanga | |
| Valor administración | 225000 | Total unidades | 1 UND / PH: 288 UNDS | Terraza comunal | Si |

| | | | | | |
|---------------------------|---|-------------------------|----|------------------------|----|
| Ubicación | Solo construcción | # Pisos edificio | 18 | Porteria | Si |
| Horario vigilancia | 24 horas | Tanque | Si | Cancha | Si |
| Zonas verdes | Si | Shut | No | Citófono | Si |
| Aire acondicionado | No | Teatrino | No | Sauna | Si |
| Club | No | Bomba eyectora | No | Gimnasio | Si |
| Bicicletero | No | Garaje visitante | Si | Golfito | No |
| Calefacción | No | Planta eléctrica | Si | Jardín infantil | No |
| Piscinas | Si | Ascensores | No | #Ascensores | 2 |
| #Sotanos | 0 | | | | |
| Observación | Escritura: 1253, Fecha escritura: 04/04/2014, Notaría escritura: 3, Ciudad escritura: Bucaramanga, Administración: 225000, Total unidades: 1 UND / PH: 288 UNDS, Condiciones: Solo construcción, Nro. Pisos: 18, Portería: Si, Horario vigilancia: 24 horas, Tanque: Si, Cancha: Si, Zonas verdes: Si, Citófono: Si, Sauna: Si, Gimnasio: Si, Garaje visitante: Si, Planta eléctrica: Si, Terraza comunal: Si, Piscina: Si, Nro. Sótanos: 0, Nro. Ascensores: 2 | | | | |

ESTRUCTURA

| | | | | | |
|----------------------------------|--|-----------------------------------|---|--------------------------------|-------------------|
| Estado de la conservación | Bueno | Estructura | Tradicional | Estructura reforzada | NO DISPONIBLE |
| Material construcción | concreto reforzado | Tipo estructura | Porticos: Vigas_ Columnas | | |
| Daños por Sismos | No disponibles | Ajustes sismos resistentes | SI | Cubierta | Placa de concreto |
| Fachada | pañete y pintura | Ancho fachada | Mayor 9 metros | Irregularidad planta | Si |
| Irregularidad altura | Si | Tipología vivienda | Edificio en Altura - Piso en bloque aislado | Otro tipología vivienda | |
| Año construcción | 2014 | Edad Inmueble | 9 años | Vida útil | 100 |
| Estado construcción | Usada | %Avance | 100% | | |
| Licencia construcción | no suministrada | | | | |
| Observación | A simple vista se observa que no posee afectaciones que pongan en riesgo la vida o tranquilidad de sus habitantes y/o visitantes. La presente tasación no constituye un dictamen estructural, de cimentación o de cualquier otra rama de la ingeniería civil o la arquitectura que no sea objeto de la valuación, por lo tanto, no puede ser utilizado para fines relacionados con esas ramas. | | | | |

DEPENDENCIAS

INFORMACIÓN DEPENDENCIAS

| | | | | | |
|-----------------------|---|-----------------------|---|------------------------|---------|
| Sala | 1 | Comedor | 1 | Cocina | Semilnt |
| Baños Sociales | 1 | Patio interior | 0 | Habitaciones | 3 |
| Closet | 3 | Baños privados | 1 | Estar | 0 |
| Bodega | 1 | Estudio | 1 | Cuarto servicio | 0 |

| | | | | | |
|----------------|---|-------------|-------|-------------|-------|
| Baños servicio | 0 | Zona ropas | 1 | Local | 0 |
| Balcón | 1 | Jardin | No | Zona verde | No |
| Oficina | 0 | Ventilación | Bueno | Iluminación | Bueno |
| Observación | Apartamento. Consta de: sala: 1, Comedor: 1, Cocina: Semi integral, Baño social: 1, Patio interior: 0, Habitaciones: 3, Closet: 3, Baño privado: 1, Estar: 0, Bodega: 1, Estudio: 1, Cuarto servicio: 0, Baño servicio: 0, Zona ropas: 1, Local: 0, Balcón: 1, Jardín: No, Zona verde: No, Oficina: 0, Ventilación: Bueno, Iluminación: Bueno | | | | |

ACABADOS

| | | | | | | | | |
|-------------|---|---------|--------|--------|--------|--------|--------|-------------|
| | Sala | Comedor | Cocina | Baño | Piso | Techo | Muro | Carpintería |
| Calidad | Normal | Normal | Normal | Normal | Normal | Normal | Normal | Normal |
| Estado | Bueno. | Bueno. | Bueno. | Bueno. | Bueno. | Bueno. | Bueno. | Bueno. |
| Observación | Se observan en buen estado de conservación y mantenimiento. | | | | | | | |

UBICACIÓN GEOGRÁFICA

Dirección: CL 113 # 32 - 79 COND TORRE DEL BICENTENARIO P H II ETAPA TORRE 2 APTO 903,
II ETAPA TORRE 2 PQDRO 2 62 | ZAPAMANGA 2 | Floridablanca | Santander

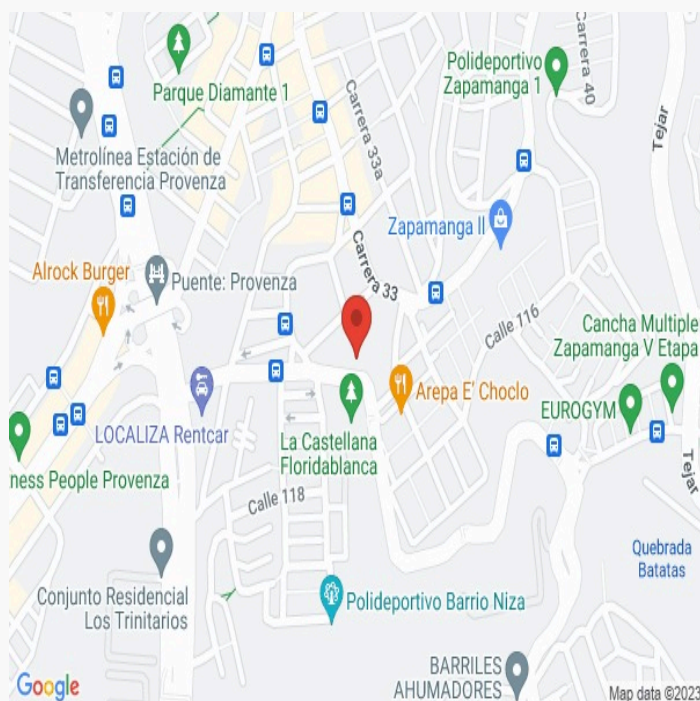

LATITUD

MAGNA SIRGAS: 7.087708

GEOGRAFICAS : 7° 5' 15.7488''

LONGITUD

MAGNA SIRGAS: -73.104545

GEOGRAFICAS : 73° 6' 16.362''

MERCADO

| # | DIRECCION | # PISO | VALOR VENTA | NEG | VALOR DEPURADO | # GARAJE | VALOR UNIDAD GARAJE | # DEPOSITO Y OTROS | VALOR DEPOSITO Y OTROS | VALOR M2 | TELEFONO |
|---------------------|--|----------|---------------|------|----------------|----------|---------------------|--------------------|------------------------|----------------|---|
| 1 | Apartamento en Torres del Bicentenario | 1 | \$200,000,000 | 0.97 | \$194,000,000 | 1 | \$20,000,000 | 1 | \$ | \$3,222,222.22 | (601) 4305195 |
| 2 | Apartamento en Torres del Bicentenario | 2 | \$235,000,000 | 0.97 | \$227,950,000 | 1 | \$20,000,000 | 1 | \$ | \$3,300,793.65 | 3106257523 |
| 3 | Apartamento en Torres del Bicentenario | 5 | \$228,000,000 | 0.97 | \$221,160,000 | 1 | \$20,000,000 | 1 | \$ | \$3,143,125.00 | 607-650203 |
| 4 | Apartamento en Torres del Bicentenario | 4 | \$245,000,000 | 0.97 | \$237,650,000 | 1 | \$20,000,000 | 1 | \$ | \$3,348,461.54 | https://www.properati.com.co/detalle/14032-32-5238-d48a998caa9a-5123f7ed-8381-123f7ed-8381-4814 |
| Del inmueble | | 9 | | | | 1 | | 0 | | | |

| # | EDAD | AREA CONSTRUIDA | AREA PRIVADA | FACTOR ACABADOS | FACTOR EDAD | FACTOR PISO | FACTOR TAMAÑO | FACTOR UBICACION | FACTOR HOMOLOGACION | RESULTADOS |
|---|---------------|-----------------|--------------|-----------------|-------------|-------------|---------------|------------------|---------------------|----------------|
| 1 | 9 | 62.36 | 54 | 1.0 | 1.0 | 1.10 | 1.0 | 1.0 | 1.1 | \$3,544,444.44 |
| 2 | 9 | 71 | 63 | 1.0 | 1.0 | 1.10 | 1.0 | 1.0 | 1.1 | \$3,630,873.02 |
| 3 | 9 | 71 | 64 | 1.0 | 1.0 | 1.05 | 1.0 | 1.0 | 1.05 | \$3,300,281.25 |
| 4 | 9 | 68 | 65 | 1.0 | 1.0 | 1.05 | 1.0 | 1.0 | 1.05 | \$3,515,884.62 |
| | 9 años | | | | | | | | | |
| | | | | | | | | | PROMEDIO | \$3,497,870.83 |
| | | | | | | | | | DESV. STANDAR | \$140,504.83 |
| | | | | | | | | | COEF. VARIACION | 4.02% |

| | | | | |
|--------------|------------------|----------------|--------------|------------------|
| VALOR MÁXIMO | POR Mt2 | \$3,638,375.66 | TOTAL | \$228,926,596.74 |
| VALOR MÍNIMO | POR Mt2 | \$3,357,366.00 | TOTAL | \$211,245,468.83 |
| VALOR TOTAL | \$220,086,043.32 | | | |

Observaciones:

Enlaces:1-<https://casas.trovit.com.co/listing/vendo-bonito-apto-torres-del-bicentenario-c286aa1f-67b7-3492-b9a8-cf66c78b6388>2-<https://www.bienesonline.co/ficha-apartamento-venta-floridablanca-santander-APV176886.php>3-<https://fincaiaiz.com.co/inmueble/apartamento-en-venta/c-torres-del-bicentenario/floridablanca/10136741>4-<https://www.properati.com.co/detalle/14032-32-5238-d48a998caa9a-5123f7ed-8381-4814>

PLANO DE DISTRIBUCIÓN

Plano

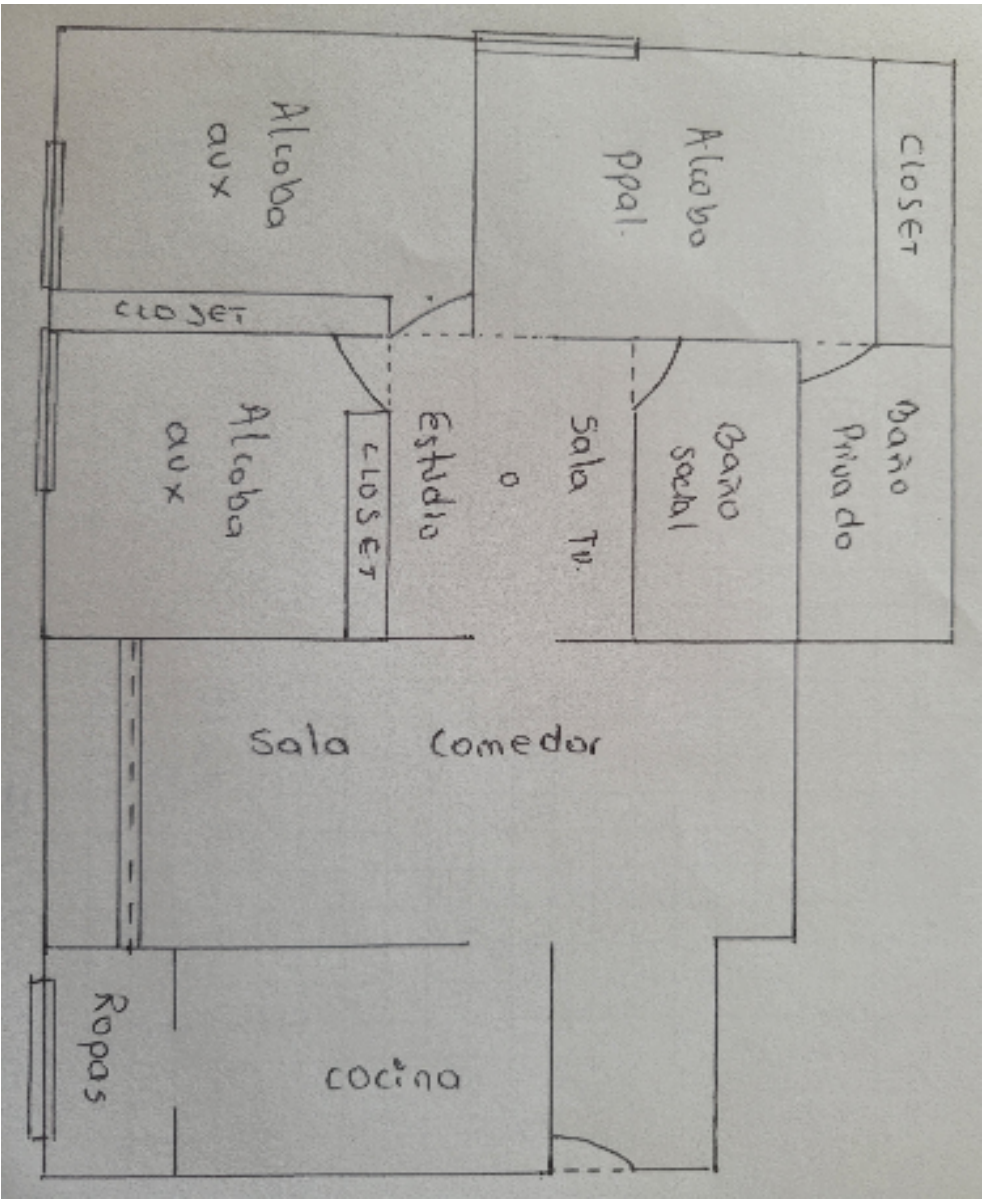

FOTOS General

Foto Selfie



Vía frente al inmueble



Entorno



Contador de Energia



Contador de Agua



Contador de Gas



Fachada del Inmueble



Nomenclatura



FOTOS General

Fachada del Conjunto



Fachada del Conjunto



Fachada del Conjunto



Nomenclatura del Conjunto



Nomenclatura del Conjunto



Sala Comedor



Cocina

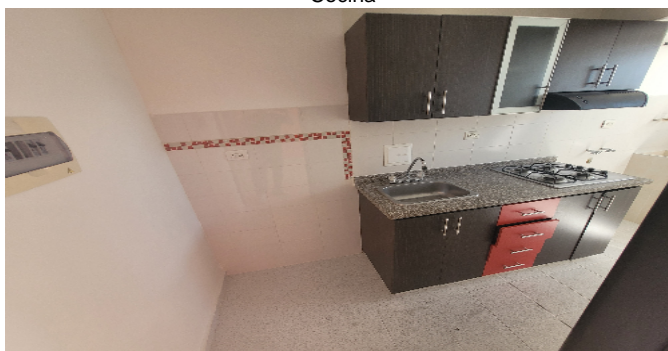

Zona de Ropas



FOTOS General

Balcón



Estudio



Hab. 1 o Habitación Principal



Baño Privado Hab 1



Habitación 2



Habitación 3



Baño Social 1



Deposito



FOTOS General

Garaje



Otras Zonas Sociales-CJ



Otras Zonas Sociales-CJ



Otras Zonas Sociales-CJ



Otras Zonas Sociales-CJ



Otras Zonas Sociales-CJ



CONSIDERACIONES FINALES PARA EL INFORME DE AVALÚO

VOCABULARIO: PRECIO: Es un término que se utiliza para la cuantía que se solicita, ofrece o paga por un bien o servicio. El precio de venta es un hecho histórico. **COSTO:** es el precio pagado por los bienes y servicios o la cantidad exigida para crear o producir el bien o el servicio. **MERCADO:** un mercado es el entorno en el que se comercializan bienes y servicios entre compradores y vendedores a través de un mecanismo de precios. --- **AVALÚO:** Es el estudio o proceso mediante el cual se estima y documenta el valor de un bien o bien inmueble, servicio, actividad, cosa u objeto, de acuerdo a la apreciación personal expresada por un profesional que cuenta con los conocimientos técnicos, aplique normas y procedimientos generalmente aceptados en esta especialidad. --- **VALOR COMERCIAL:** Es el precio más probable en que se podría comercializar un bien, en las circunstancias prevalecientes a la fecha del avalúo, en un plazo razonable de exposición, en una transacción llevada a cabo entre un oferente y un demandante libre de presiones, bien informados.

ABREVIACIONES: Apartamento: APTO ó AP --- TORRE: TO --- LOTE: LO --- CASA: CS o CA --- AVENIDA: AV --- CALLE: CL --- CARRERA: CRA ó KR--- Diagonal: Diag. --- Conjunto: CJ --- Edificio: ED --- Residencial: Res --- Etapa: ET --- SIN Estrato: SE---Matrícula inmobiliaria: M.I.--- Certificado de libertad y tradición: CLT---- SIN INFORMACIÓN: S/I

----- **METODOLOGÍA:** Para la determinación del valor comercial del inmueble objeto de avalúo, de acuerdo con lo establecido en el **Decreto 1420 del 24 de julio de 1998** y su correspondiente resolución reglamentaria **Resolución 620 del 23 de septiembre de 2008** expedida por el Instituto Geográfico Agustín Codazzi, por la cual se establecen los procedimientos para los avalúos ordenados dentro del marco de la **Ley 388 de 1997:**

1. Método de comparación o de mercado: Es la técnica valuatoria que busca establecer el valor comercial del bien, a partir del estudio de las ofertas o transacciones recientes, de bienes semejantes y comparables al del objeto de avalúo. Tales ofertas o transacciones deberán ser clasificadas, analizadas e interpretadas para llegar a la estimación del valor comercial.

2. Método de capitalización de rentas o ingresos: Es la técnica valuatoria que busca establecer el valor comercial de un bien, a partir de las rentas o ingresos que se puedan obtener del mismo bien, o inmuebles semejantes y comparables por sus características físicas, de uso y ubicación, trayendo a valor presente la suma de los probables ingresos o rentas generadas en la vida remanente del bien objeto de avalúo, con una tasa de capitalización o interés.

3. Método de costo de reposición: Es el que busca establecer el valor comercial del bien objeto de avalúo a partir de estimar el costo total de la construcción a precios de hoy, un bien semejante al del objeto de avalúo, y restarle la depreciación acumulada. Para la depreciación de las construcciones se deben emplear modelos continuos y no los discontinuos o en escalera. Deberá adoptarse un sistema que tenga en cuenta la edad y el estado de conservación, tal como lo establece Fitto y Corvini.

4-) Método o técnica Residual: Es el que busca establecer el valor comercial del bien, normalmente para el terreno, a partir de estimar el monto total de las ventas de un proyecto de construcción, acorde con la reglamentación urbanística vigente y de conformidad con el mercado del bien final vendible, en el terreno objeto de avalúo. Este método (técnica) debe desarrollarse bajo el principio de mayor y mejor uso.

DECLARACION DE CUMPLIMIENTO

El valuador confirma que: el informe de valuación es confidencial para las partes, hacia quien está dirigido o sus asesores profesionales, para el propósito específico del encargo; no se acepta ninguna responsabilidad ante ninguna tercera parte, y el valuador no acepta ninguna responsabilidad por la utilización inadecuada del informe. Se prohíbe la publicación del informe en todo o en parte, o cualquier referencia al mismo, o a las cifras de valuación contenidas en él, o los nombres y afiliación profesional de los valuadores, sin el consentimiento escrito del Valuador. ---- **El profesional que firma** declara que no tiene hoy, ni espera tener en el futuro, interés en la propiedad valorada; ni participación en los usos que se hagan del avalúo, ni con las personas que participen en la operación. Ha inspeccionado el inmueble personalmente y/o su equipo de trabajo con RAA vigente, y la información es la observada; los inconvenientes y limitaciones que pueda tener el bien y su

vecindario, están mencionados. Además, se mantendrá un nivel de confidencialidad, acorde a las exigencias de **Los Rosales Constructora Inmobiliaria S.A.S.** ---No es responsabilidad del valuador, el uso de este informe, para un fin distinto al que fue solicitado. --- **La valuación se llevó a cabo conforme a un código de ética** y normas de conducta. El Valuador ha cumplido los requisitos de formación de su profesión. Se adjunta el registro RAA de evaluador en el presente informe. Las descripciones de hechos presentadas en el informe son correctas hasta donde el Valuador alcanza a conocer. Los análisis y resultados solamente se ven restringidos por las hipótesis y condiciones restrictivas que se describen en el informe.

CONDICIONANTES Y SALVEDADE AL AVALÚO

La compañía valuadora así como el valuador no serán responsables de la veracidad de la información urbanística que afecte o haya afectado el inmueble objeto del predio en el momento de la realización del avalúo. El evaluador deberá dejar consignadas las inconsistencias que observe. --- **La compañía valuadora** así como el valuador no serán responsables de la veracidad de la información y ubicación del bien, informada por el solicitante; los antecedentes de propiedad asentados en el presente Avalúo es la contenida en la documentación oficial proporcionada por el solicitante del propio Avalúo y/o propietario del bien a valorar y/o entidad pública o privada solicitante del avalúo, la cual asumimos como correcta y se recibe de buena fe. Entre ella, podemos mencionar la escritura de propiedad o propiedad horizontal, certificado de libertad y tradición, entre otros. --- **El presente Avalúo es de USO exclusivo del(os) solicitante(s)** para el destino o propósito expresado en el mismo, por lo que no podrá ser utilizado para fines distintos. --- **La presente tasación no constituye un dictamen estructural, de cimentación, de hidrología, de suelos, de sismología,** o de cualquier otra rama de la ingeniería civil o la arquitectura, por lo tanto, no puede ser utilizado para fines relacionados con esas ramas ni se asume responsabilidad por vicios ocultos u otras características del inmueble que no puedan ser apreciadas en una visita normal de inspección física para efectos de tasación. Incluso cuando se aprecien algunas características que puedan constituir anomalías con respecto al estado de conservación normal -**según la vida útil consumida** de un inmueble o a su estructura, el valuador no asume mayor responsabilidad que así indicarlo cuando son detectadas, ya que aunque se presenten estados de conservación malos o ruinosos, es obligación del perito realizar la tasación según los criterios y normas vigentes y aplicables según el propósito del mismo. -- **No se han tenido** en cuenta en la elaboración del presente informe, posibles contingencias o afectaciones de orden jurídico, tales como: Titulación, Modos de Adquisición de Dominio, limitaciones de dominio, Contratos de Tenencia, Demandas Pendientes y en general cualquier asunto de carácter legal. El valor asignado se entiende como valor presente del inmueble tal y como se encontraba al momento de efectuar la visita de inspección. **Por tales motivos, el presente avalúo, no representa en ninguno de los casos un estudio de títulos.** --- Los valores comerciales asignados a los inmuebles, tienen que ver directamente con el área determinada en los documentos públicos suministrados por el interesado y/o áreas susceptibles de legalizar de acuerdo a la normatividad aplicable. --**Vigencia del avalúo: decretos 1420/1998 y 422/2000**, expedidos por el Ministerio de Hacienda y Crédito Público y ministerio de Desarrollo Económico, el presente avalúo tiene una **vigencia de un año**, contado desde la fecha expedición, siempre y cuando las condiciones físicas, intrínsecas, extrínsecas y normativas del inmueble valuado, no sufran cambios significativos, así como tampoco se presenten variaciones representativas del mercado inmobiliario comparable. Por otra parte, el **Decreto 145/2000**, "por medio del cual se establecen las condiciones de los créditos de vivienda individual a largo plazo, el avalúo practicado para tal fin, debe encontrarse dentro de los **seis (6) meses** anteriores al otorgamiento del crédito" --- **FAVORABILIDAD:** La finalidad de un proceso valuatorio, es dar valor, por tal motivo cuando se da un concepto de favorabilidad, este está sujeto al cumplimiento de las políticas exigidas por la entidad a la que se le está dirigiendo el avalúo, la cual establece los requisitos para dar un concepto, de acuerdo a los requerimientos internos de dicha entidad. La favorabilidad es un concepto independiente al valor del avalúo, el cual no se afecta por dicho concepto. NO es responsabilidad del perito y/o de Los Rosales dicho concepto, el cual se aporta de buena fe, es responsabilidad de a quien se dirige el avalúo verificar de acuerdo a sus políticas.

FINAL DEL INFORME AVALÚO LRCAJA-80864911



PIN de Validación: b4e30aaa



Corporación Autorregulador Nacional de Avaluadores - ANA

NIT: 900796614-2

Entidad Reconocida de Autorregulación mediante la Resolución 20910 de 2016 de la Superintendencia de Industria y Comercio

El señor(a) REINALDO FANDIÑO RUIZ, identificado(a) con la Cédula de ciudadanía No. 91073655, se encuentra inscrito(a) en el Registro Abierto de Avaluadores, desde el 15 de Noviembre de 2017 y se le ha asignado el número de avaluador AVAL-91073655.

Al momento de expedición de este certificado el registro del señor(a) REINALDO FANDIÑO RUIZ se encuentra **Activo** y se encuentra inscrito en las siguientes categorías y alcances:

Categoría 1 Inmuebles Urbanos

Alcance

- Casas, apartamentos, edificios, oficinas, locales comerciales, terrenos y bodegas situados total o parcialmente en áreas urbanas, lotes no clasificados en la estructura ecológica principal, lotes en suelo de expansión con plan parcial adoptado.

Fecha de inscripción
15 Nov 2017

Regimen
Regimen de Transición

Fecha de actualización
24 Feb 2020

Regimen
Régimen Académico

Categoría 2 Inmuebles Rurales

Alcance

- Terrenos rurales con o sin construcciones, como viviendas, edificios, establos, galpones, cercas, sistemas de riego, drenaje, vías, adecuación de suelos, pozos, cultivos, plantaciones, lotes en suelo de expansión sin plan parcial adoptado, lotes para el aprovechamiento agropecuario y demás infraestructura de explotación situados totalmente en áreas rurales.

Fecha de inscripción
15 Nov 2017

Regimen
Regimen de Transición

Fecha de actualización
24 Feb 2020

Regimen
Régimen Académico

Categoría 3 Recursos Naturales y Suelos de Protección

Alcance

- Bienes ambientales, minas, yacimientos y explotaciones minerales. Lotes incluidos en la estructura ecológica principal, lotes definidos o contemplados en el Código de recursos Naturales Renovables y daños ambientales.

Fecha de inscripción
09 Mar 2020

Regimen
Régimen Académico



PIN de Validación: b4e30aaa



Categoría 4 Obras de Infraestructura

Alcance

- Estructuras especiales para proceso, puentes, túneles, acueductos y conducciones, presas, aeropuertos, muelles y demás construcciones civiles de infraestructura similar.

Fecha de inscripción
09 Mar 2020

Regimen
Régimen Académico

Categoría 5 Edificaciones de Conservación Arqueológica y Monumentos Históricos

Alcance

- Edificaciones de conservación arquitectónica y monumentos históricos.

Fecha de inscripción
09 Mar 2020

Regimen
Régimen Académico

Categoría 6 Inmuebles Especiales

Alcance

- Incluye centros comerciales, hoteles, colegios, hospitales, clínicas y avance de obras. Incluye todos los inmuebles que no se clasifiquen dentro de los numerales anteriores.

Fecha de inscripción
09 Mar 2020

Regimen
Régimen Académico

Categoría 7 Maquinaria Fija, Equipos y Maquinaria Móvil

Alcance

- Equipos eléctricos y mecánicos de uso en la industria, motores, subestaciones de planta, tableros eléctricos, equipos de generación, subestaciones de transmisión y distribución, equipos e infraestructura de transmisión y distribución, maquinaria de construcción, movimiento de tierra, y maquinaria para producción y proceso. Equipos de cómputo: Microcomputadores, impresoras, monitores, módems y otros accesorios de estos equipos, redes, main frames, periféricos especiales y otros equipos accesorios de estos. Equipos de telefonía, electromedicina y radiocomunicación. Transporte Automotor: vehículos de transporte terrestre como automóviles, camperos, camiones, buses, tractores, camiones y remolques, motocicletas, motociclos, mototriciclos, cuatrimotos, bicicletas y similares.

Fecha de inscripción
09 Mar 2020

Regimen
Régimen Académico



PIN de Validación: b4e30aaa



Categoría 8 Maquinaria y Equipos Especiales

Alcance

- Naves, aeronaves, trenes, locomotoras, vagones, teleféricos y cualquier medio de transporte diferente del automotor descrito en la clase anterior.

Fecha de inscripción
09 Mar 2020

Regimen
Régimen Académico

Categoría 9 Obras de Arte, Orfebrería, Patrimoniales y Similares

Alcance

- Arte, joyas, orfebrería, artesanías, muebles con valor histórico, cultural, arqueológico, palenteológico y similares.

Fecha de inscripción
09 Mar 2020

Regimen
Régimen Académico

Categoría 10 Semovientes y Animales

Alcance

- Semovientes, animales y muebles no clasificados en otra especialidad.

Fecha de inscripción
09 Mar 2020

Regimen
Régimen Académico

Categoría 11 Activos Operacionales y Establecimientos de Comercio

Alcance

- Revalorización de activos, inventarios, materia prima, producto en proceso y producto terminado. Establecimientos de comercio.

Fecha de inscripción
22 Jun 2018

Regimen
Régimen Académico

Categoría 12 Intangibles

Alcance

- Marcas, patentes, secretos empresariales, derechos autor, nombres comerciales, derechos deportivos, espectro radioeléctrico, fondo de comercio, prima comercial y otros similares.



PIN de Validación: b4e30aaa



Fecha de inscripción
22 Jun 2018

Regimen
Régimen Académico

Categoría 13 Intangibles Especiales

Alcance

- Daño emergente, lucro cesante, daño moral, servidumbres, derechos herenciales y litigiosos y demás derechos de indemnización o cálculos compensatorios y cualquier otro derecho no contemplado en las clases anteriores.

Fecha de inscripción
09 Mar 2020

Regimen
Régimen Académico

Adicionalmente, ha inscrito las siguientes certificaciones de calidad de personas (Norma ISO 17024) y experiencia:

- Certificación expedida por Registro Nacional de Avaluadores R.N.A, en la categoría Inmuebles Urbanos con el Código URB-0122, vigente desde el 01 de Diciembre de 2015 hasta el 31 de Diciembre de 2017, inscrito en el Registro Abierto de Avaluadores, en la fecha que se refleja en el anterior cuadro.
- Certificación expedida por Registro Nacional de Avaluadores R.N.A, en la categoría Inmuebles Rurales con el Código RUR-0086, vigente desde el 01 de Diciembre de 2015 hasta el 31 de Diciembre de 2017, inscrito en el Registro Abierto de Avaluadores, en la fecha que se refleja en el anterior cuadro.

NOTA: LA FECHA DE VIGENCIA DE LOS DOCUMENTOS ACÁ RELACIONADOS, ES INDEPENDIENTE DE LA VIGENCIA DE ESTE CERTIFICADO Y DIFERENTE DE LA VIGENCIA DE INSCRIPCION EN EL RAA

Los datos de contacto del Avaluador son:

Ciudad: BUCARAMANGA, SANTANDER
Dirección: BUCARAMANGA,CRA23N.33-95TORRE1APTO1802
Teléfono: 3208114775
Correo Electrónico: reyfan71@hotmail.com

Títulos Académicos, Certificados de Aptitud Ocupacional y otros programas de formación:

Técnico Laboral Por Competencias en Auxiliar de Avalúos y Liquidación - Corporación Técnica y Empresarial Kaizen
Ingeniero Financiero - Universidad Autónoma de Bucaramanga.

Que revisados los archivos de antecedentes de procesos disciplinarios de la ERA Corporación Autorregulador Nacional de Avaluadores - ANA; no aparece sanción disciplinaria alguna contra el(la) señor(a) REINALDO FANDIÑO RUIZ, identificado(a) con Cédula de ciudadanía No. 91073655



PIN de Validación: b4e30aaa



<https://www.raa.org.co>



El(la) señor(a) REINALDO FANDIÑO RUIZ se encuentra al día con el pago sus derechos de registro, así como con la cuota de autorregulación con Corporación Autorregulador Nacional de Avaluadores - ANA.

Con el fin de que el destinatario pueda verificar este certificado se le asignó el siguiente código de QR, y puede escanearlo con un dispositivo móvil u otro dispositivo lector con acceso a internet, descargando previamente una aplicación de digitalización de código QR que son gratuitas. La verificación también puede efectuarse ingresando el PIN directamente en la página de RAA <http://www.raa.org.co>. Cualquier inconsistencia entre la información acá contenida y la que reporte la verificación con el código debe ser inmediatamente reportada a Corporación Autorregulador Nacional de Avaluadores - ANA.



PIN DE VALIDACIÓN

b4e30aaa

El presente certificado se expide en la República de Colombia de conformidad con la información que reposa en el Registro Abierto de Avaluadores RAA., a los un (01) días del mes de Diciembre del 2023 y tiene vigencia de 30 días calendario, contados a partir de la fecha de expedición.

Firma: _____

Alexandra Suarez
Representante Legal