

INFORME DE AVALUO LRCAJA-1065002642
RESUMEN EJECUTIVO

CLIENTE	JULIO HUMBERTO SOLANO GALVAN
NIT / C.C CLIENTE	1065002642
DIRECCIÓN	KR 13 # 17 - 37
SECTOR	Urbano Estrato 2
BARRIO	Villa Libia
CIUDAD	Planeta Rica
DEPARTAMENTO	Córdoba
PROPOSITO	Modelo 8-14
TIPO AVALUO	valor comercial
VALUADOR	ANDRES ALBERTO PACHECO ENNIS
IDENTIFICACIÓN	1067838963

ANTECEDENTES

FECHA VISITA	03/12/2023
FECHA INFORME	06/12/2023
DIRIGIDO A	Caja Promotora de Vivienda Militar y de Policía
EDAD (AÑOS)	25 años
REMODELADO	
OCUPANTE	Arrendatario
TIPO DE INMUEBLE	Casa
USO ACTUAL	Vivienda

ASPECTOS JURIDICOS

PROPIETARIO	GALVAN LAFONT MADELEYNE DEL SOCORRO				
NUM.	641 EscrituraDe	#NOTARIA	Única	FECHA	26/08/2020
ESCRITURA	Propiedad				
CIUDAD	Planeta Rica	DEPTO	Córdoba		
ESCRITURA					
CEDULA CATASTRAL	235550102000002050005000000000				
LICENCIA DE CONSTRUCCIÓN	Anotación 10 del Folio 148-26662. Declaración en Construcción en Suelo Propio.				
NOMBRE DEL CONJUNTO/EDIFICIO	N/A				
VALOR ADMINISTRACIÓN	No Tiene	MENSUALIDAD		VRxM2	

M. INMOB.	Nº
148-26662	Casa

OBSERVACIONES GENERALES

Inmueble ubicado en el Barrio Villa Libia en la parte Centro - Occidente del Municipio de Planeta Rica. Predio cercano a sitios de interés como Institución Educativa Simón Bolívar, Notaria Única de Planeta Rica, Polideportivo Villa Libia, Parque Central Simón Bolívar. El inmueble objeto de avalúo cuenta con los servicios de energía, acueducto y alcantarillado instalados y funcionales. Declara construcción en anotación 10 del certificado suministrado.

ACABADOS

DETALLE	CALIDAD	ESTADO
Sala	Normal	Bueno.
Comedor	Normal	Bueno.
Cocina	Normal	Bueno.
Baño	Normal	Bueno.
Piso	Normal	Bueno.
Techo	Normal	Bueno.
Muro	Normal	Bueno.
Carpintería	Normal	Bueno.

DEPENDENCIAS

Sala	1	Estudio	0	Alcobas	4
Comedor	1	Estar	0	B. priv	3
Cocina	Sencilla	AlcServ.	0	Terraza	
Zropa	1	BServ	0	Jardín	0
Patio	1	Bsocial	1	Balcón	0
Garajes		Exclusivo	NO	Sencillo	
Cubierto	NO	Privado	NO	Doble	
Descubierto	NO	Comunal	NO	Servidumb.	

DOTACIÓN COMUNAL

Portería	No	Bicicletero	No	Acensores	No
Piscinas	No	TerrazaComunal	No	JardínInfantil	No
PlantaElect.	No	Calefaccion	No	Golfito	No
Gar.Visit.	No	Gimnasio	No	BombaEyectora	No
Porteria	No	Tanque	No	Cancha	No
ZonaVerde	No	Shut	No	Citofono	No
Aire	No	Teatrino	No	Sauna	No

VALOR COMERCIAL \$ COP 287,888,370
VALOR ASEGURABLE \$ COP 287,888,370
CALIFICACIÓN DE GARANTÍA
FAVORABLE: Si
Observación de Favorabilidad

El inmueble es FAVORABLE para Caja Promotora de Vivienda Militar y de Policía Modelo 8-14

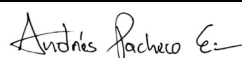
NOMBRES Y FIRMAS

ANDRES ALBERTO PACHECO ENNIS
Perito Actuante
C.C: 1067838963
RAA: AVAL-1067838963



Los Rosales Constructora Inmobiliaria S.A.S.
Nombre de la firma

MIEMBROS DE LA LONJA DE BOGOTÁ-Oficina: CI 151 #18A-34 OF. 505 Bogotá; PBX: 6019159007 Ext. 101
Página web: www.losrosales.com Email: avaluos@losrosales.com

INFORMACIÓN DE ÁREAS / NORMATIVIDAD

Uso Principal Según Norma	Residencial
Uso Compatible Según Norma	Licencia resolución 074-2023
Uso Condicionado Según Norma	Licencia resolución 074-2023
Uso Prohibido Según Norma	Licencia resolución 074-2023

Amenaza Riesgo Inundacion	Licencia resolución 074-2023
Amenaza Riesgo Movimiento en masa	Licencia resolución 074-2023
Suelos De Proteccion	Licencia resolución 074-2023
Patrimonio	Licencia resolución 074-2023

Área Lote	209	Frente	10
Forma	Rectangular	Fondo	22
Topografía	Plana	Rel. Fte./Fdo.	0,45

NORMAS DE USO DE SUELO

Decreto / Acuerdo	Acuerdo 028 - 21 Diciembre 2017
Antejardín	Licencia resolución 074-2023
Uso principal	Residencial
Altura permitida pisos	Licencia resolución 074-2023
Aislamiento posterior	Licencia resolución 074-2023
Índice de ocupación	Licencia resolución 074-2023
Índice de construcción:	Licencia resolución 074-2023
No. De Unidades:	1

CONSTRUCCIÓN

ÁREAS JURÍDICAS	UND	VALOR
AREA DE TERRENO_escritura	M2	209
AREACONSTRUIDA_escritura	M2	173

ÁREAS MEDIDAS EN VISITA	UND	VALOR
AREA DE TERRENO	M2	209
AREA CONSTRUIDA	M2	173

ÁREAS CATASTRAL	UND	VALOR
AREA DE TERRENO	M2	209
AREA CONSTRUIDA	M2	173
AVALUO CATASTRAL 2023	PESOS	\$50.060.000

ÁREAS VALORADAS	UND	VALOR
AREA DE TERRENO	M2	209
AREA CONSTRUIDA	M2	173

OBSERVACIONES DE ÁREAS
SECTOR

Uso predominante	Residencial
Demanda / interés	Media

	Nivel de equipamiento	Distancias aprox.
Comercial	Bueno	mas de 500
Escolar	Bueno	300-400
Asistencial	Bueno	mas de 500
Estacionamientos	Bueno	100-200
Áreas verdes	Bueno	300-400
Zonas recreativas	Bueno	400-500

Amoblamiento Urbano

Paradero:	Zonas verdes:	Arborización:
NO	SI	SI

Impacto Ambiental

Aire:	Basura:	Ruido:	Cond.seguridad:	Aguas servidas:
NO	NO	NO	NO	NO

	Tiene / No tiene	Estado de conserv.
Andenes	SI	Bueno
Sardineles	SI	Bueno
Vías Pavimentadas	SI	Bueno
Transporte Público	Bueno	

	Sector	Predio
Acueducto	SI	SI
Alcantarillado	SI	SI
Energía Eléctrica	SI	SI
Gas Natural	SI	SI

EDIFICACIÓN - ESTRUCTURA

Estado de construcción	Usada
Tipo	Porticos: Vigas_Columnas
Avance(En construcción)	100%
Estado de conservación	Bueno
N° de Pisos	1
N° de Sótanos	
Vida Útil	100
Vida Remanente	75
Estructura	Tradicional
Material de Construcción	
Fecha de Remodelación	
Daños previos	
Ubicación	KR 13 # 17 - 37

Ajuste sismo resistente	NO
Cubierta	teja de fibrocemento
Fachada	graniplast
Ancho Fachada	Mayor 9 metros
Irregularidad Planta	
Irregularidad Altura	
Tipología Vivienda	Casa Continua
Año de Construcción	1998

Comentarios de estructura

De manera superficial no se observa ningún elemento, fallas o daños que afecta a la estructura. No obstante, no es alcance de este informe de Avalúo determinar problemas o daños estructurales. La presente tasación no constituye un dictamen estructural, de cimentación o de cualquier otra rama de la ingeniería civil o la arquitectura que no sea objeto de la valuación, por lo tanto, no puede ser utilizado para fines relacionados con esas ramas.

CUADRO DE VALORACIÓN

Tipo de Área	Descripción	Área	Unidad	Valor unitario	%	Valor total
Area de Terreno	Terreno	209	M2	\$466,930.00	33.90%	\$97,588,370.00
Area Construida	Construcción	173	M2	\$1,100,000.00	66.10%	\$190,300,000.00
TOTALES					100%	\$287,888,370

Valor en letras

Doscientos ochenta y siete millones ochocientos ochenta y ocho mil trescientos setenta Pesos Colombianos

TOTAL COMERCIAL

\$287,888,370

OFERTA Y DEMANDA

Tiempo esperado de comercialización (Meses):

12

Perspectivas de valoración:

De acuerdo a las condiciones del sector y a la dinámica de mercado del mismo, se consideran perspectivas de valoración medias

Comportamiento Oferta y Demanda:

Del análisis del segmento del mercado relativo a los inmuebles comparables con el que se valora se deduce que la oferta en la zona es media, y se considera que la demanda es media.

Actualidad edificadora:

Caracterizada por construcciones unifamiliares de 1 y 2 pisos. Remodelaciones y construcciones nuevas existentes.

SALVEDADES

General: Inmueble ubicado en el Barrio Villa Libia en la parte Centro - Occidente del Municipio de Planeta Rica. Predio cercano a sitios de interés como Institución Educativa Simón Bolívar, Notaria Única de Planeta Rica, Polideportivo Villa Libia, Parque Central Simón Bolívar. El inmueble objeto de avalúo cuenta con los servicios de energía, acueducto y alcantarillado instalados y funcionales. Declara construcción en anotación 10 del certificado suministrado.

Jurídica: Certificado de Tradición Matrícula Inmobiliaria 148-26662. Presenta Diez (10) anotaciones en su folio. No tiene limitaciones o gravámenes a fecha de 28 de noviembre de 2023. La presente tasación no constituye un estudio de títulos, ni se asume responsabilidad por vicios ocultos u otras características del inmueble.

Garaje: El predio cuenta con un garaje que hace parte integral a la vivienda.

Entorno: Barrio Villa Libia, mantiene una infraestructura urbana completa, servicios públicos, vías pavimentadas y carretables en normal estado de conservación. El acceso a la vivienda se da por la Carrera 5, Carrera 7, Calle 19, Calle 20 y carreras adyacentes que permiten la movilización a los barrios cercanos. El inmueble se ubica cercano a barrios y urbanizaciones como Brasília, La Independencia, Centro, Sucre, San Marcos, San Nicolás, Policarpa y Buenavista.

Estructura: De manera superficial no se observa ningún elemento, fallas o daños que afecta a la estructura. No obstante, no es alcance de este informe de Avalúo determinar problemas o daños estructurales. La presente tasación no constituye un dictamen estructural, de cimentación o de cualquier otra rama de la ingeniería civil o la arquitectura que no sea objeto de la valuación, por lo tanto, no puede ser utilizado para fines relacionados con esas ramas.

Dependencia: Casa. Consta de: sala: 1, Comedor: 1, Cocina: Sencilla, Baño social: 1, Patio interior: 1, Habitaciones: 4, Baño privado: 3, Zona ropas: 1

Acabados: Vivienda con acabados acorde a su vetustez.

EXPLICACIÓN METODOLOGÍA UTILIZADA

Para la determinación del valor comercial del inmueble objeto de avalúo, de acuerdo con lo establecido en el **Decreto 1420 del 24 de julio de 1998** y su correspondiente resolución reglamentaria **Resolución 620 del 23 de septiembre de 2008** expedida por el Instituto Geográfico Agustín Codazzi, por la cual se establecen los procedimientos para los avalúos ordenados dentro del marco de la **Ley 388 de 1997**; se utiliza el siguiente (s) método(s):

MÉTODO DE COMPARACIÓN O DE MERCADO: Es la técnica valuatoria que busca establecer el valor comercial del bien, a partir del estudio de las ofertas o transacciones recientes, de bienes semejantes y comparables al del objeto de avalúo. Tales ofertas o transacciones deberán ser clasificadas, analizadas e interpretadas para llegar a la estimación del valor comercial.

MERCADO

#	DIRECCION	VALOR VENTA	NEG	VALOR DEPURADO	TELEFONO	TERRENO M2	TAMANO CONSTRUCCI ON M2	VALOR CONSTRUCCION M2	VALOR CONSTRUCCION
1	Casa Municipio Planeta Rica	\$370,000,000	0.96	\$355,200,000	CEL:3165817831	136	269	\$1,100,000	\$295,900,000
2	Lote Municipio Planeta Rica	\$60,000,000	0.95	\$57,000,000	CEL: 3007042092	126	0	\$0	\$0
3	Lote Municipio Planeta Rica	\$50,000,000	0.95	\$47,500,000	CEL: 3106862384 - 3137763097	105	0	\$0	\$0
Del inmueble						209	173		

#	TOTAL SIN CONSTRUCCION	TERRENO M2	FACTOR TAMANO	FACTOR UBICACION	FACTOR HOMOLOGADO	RESULTADOS
1	\$59,300,000	\$436,029	1.0	1.0	1.00	\$436,029
2	\$57,000,000	\$452,381	1.0	1.0	1.00	\$452,381
3	\$47,500,000	\$452,381	1.0	1.0	1.00	\$452,381
					PROMEDIO	\$446,930.44
					DESV. STANDAR	\$9,440.57
					COEF. VARIACION	2.11%

TERRENO	ADOPTADOM2	\$466,930.00	AREA	209	TOTAL	\$97,588,370.00
CONSTRUCCION	ADOPTADOM2	\$1,100,000.00	AREA	173	TOTAL	\$190,300,000.00
VALOR TOTAL	\$287,888,370.00					

Observaciones:

Investigación de mercado, ofertas similares y cercanas al predio, objeto de estudio del Barrio Villa Libia (Planeta Rica). Método donde se estudian, analizan e interpretan las transacciones y/o ofertas de propiedades comparables y semejantes.

Enlaces:

1.-<https://imovel7.inmo.co/casa-venta-centro-planeta-rica/6569868>

UBICACIÓN DEL INMUEBLE VALORADO

DIRECCIÓN:

KR 13 # 17 - 37 | Villa Libia | Planeta Rica | Córdoba

COORDENADAS (DD)

Latitud: 8.411668

Longitud: -75.587964

COORDENADAS (DMS)

Latitud: 8° 24' 42.0048''

Longitud: 75° 35' 16.6698''

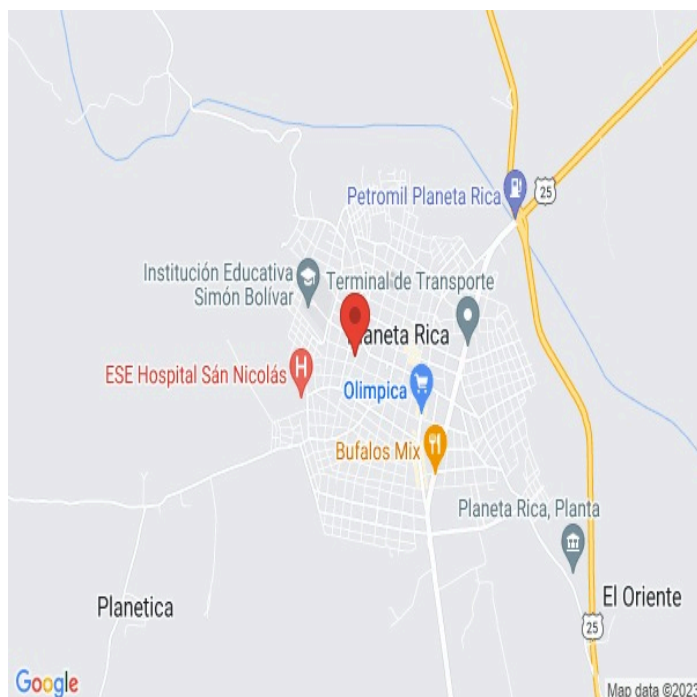

PLANO DE DISTRIBUCIÓN

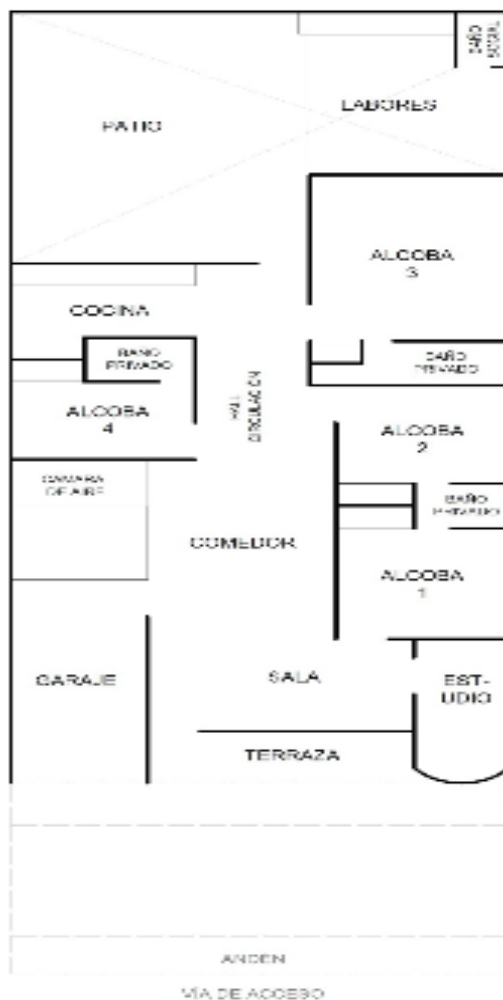

FOTOS. General

Foto Selfie



Foto Selfie



Via frente al inmueble



Entorno



Entorno



Entorno



Entorno



Contador de Energía



FOTOS. General

Contador de Agua



Contador de Gas



Fachada del Inmueble



Fachada del Inmueble



Fachada del Inmueble



Fachada del Inmueble



Fachada del Inmueble



Nomenclatura



FOTOS. General

Nomenclatura



Nomenclatura



Sala Comedor



Sala Comedor



Sala Comedor



Sala Comedor



Sala Comedor



Sala Comedor



FOTOS. General

Cocina



Cocina



Cocina



Zona de Ropas



Zona de Ropas



Zona de Ropas



Estudio



Estudio



FOTOS. General

Hall o Estar de Habitaciones



Hall o Estar de Habitaciones



Hab. 1 o Habitación Principal



Hab. 1 o Habitación Principal



Baño Privado Hab 1



Baño Privado Hab 1



Baño Privado Hab 1



Habitación 2



FOTOS. General

Habitación 2



Baño Privado Hab 2



Baño Privado Hab 2



Baño Privado Hab 2



Habitación 3



Habitación 3



Baño Privado Hab 3



Baño Privado Hab 3



FOTOS. General

Habitación 4



Habitación 4



Baño Social 1



Patio Interior



Terraza Inmueble



Patio Interior



Patio Interior



Garaje



FOTOS. General

Garaje



Cámara de aire



Cámara de aire



CONSIDERACIONES FINALES PARA EL INFORME DE AVALÚO

VOCABULARIO: **PRECIO:** Es un término que se utiliza para la cuantía que se solicita, ofrece o paga por un bien o servicio. El precio de venta es un hecho histórico. **COSTO:** es el precio pagado por los bienes y servicios o la cantidad exigida para crear o producir el bien o el servicio. **MERCADO:** un mercado es el entorno en el que se comercializan bienes y servicios entre compradores y vendedores a través de un mecanismo de precios. --- **AVALÚO:** Es el estudio o proceso mediante el cual se estima y documenta el valor de un bien o bien inmueble, servicio, actividad, cosa u objeto, de acuerdo a la apreciación personal expresada por un profesional que cuenta con los conocimientos técnicos, aplique normas y procedimientos generalmente aceptados en esta especialidad. --- **VALOR COMERCIAL:** Es el precio más probable en que se podría comercializar un bien, en las circunstancias prevalecientes a la fecha del avalúo, en un plazo razonable de exposición, en una transacción llevada a cabo entre un oferente y un demandante libre de presiones, bien informados.

ABREVIACIONES: **Apartamento:** APTO ó AP --- **TORRE:** TO --- **LOTE:** LO --- **CASA:** CS o CA --- **AVENIDA:** AV --- **CALLE:** CL --- **CARRERA:** CRA ó KR --- **Diagonal:** Diag. --- **Conjunto:** CJ --- **Edificio:** ED --- **Residencial:** Res --- **Eta**

Información: S/I ----- **METODOLOGÍA:** Para la determinación del valor comercial del inmueble objeto de avalúo, de acuerdo con lo establecido en el **Decreto 1420 del 24 de julio de 1998** y su correspondiente resolución reglamentaria **Resolución 620 del 23 de septiembre de 2008** expedida por el Instituto Geográfico Agustín Codazzi, por la cual se establecen los procedimientos para los avalúos ordenados dentro del marco de la **Ley 388 de 1997:**

1. Método de comparación o de mercado: Es la técnica valuatoria que busca establecer el valor comercial del bien, a partir del estudio de las ofertas o transacciones recientes, de bienes semejantes y comparables al del objeto de avalúo. Tales ofertas o transacciones deberán ser clasificadas, analizadas e interpretadas para llegar a la estimación del valor comercial.

2. Método de capitalización de rentas o ingresos: Es la técnica valuatoria que busca establecer el valor comercial de un bien, a partir de las rentas o ingresos que se puedan obtener del mismo bien, o inmuebles semejantes y comparables por sus características físicas, de uso y ubicación, trayendo a valor presente la suma de los probables ingresos o rentas generadas en la vida remanente del bien objeto de avalúo, con una tasa de capitalización o interés.

3. Método de costo de reposición: Es el que busca establecer el valor comercial del bien objeto de avalúo a partir de estimar el costo total de la construcción a precios de hoy, un bien semejante al del objeto de avalúo, y restarle la depreciación acumulada. Para la depreciación de las construcciones se deben emplear modelos continuos y no los discontinuos o en escalera. Deberá adoptarse un sistema que tenga en cuenta la edad y el estado de conservación, tal como lo establece Fitto y Corvini.

4-) Método o técnica Residual: Es el que busca establecer el valor comercial del bien, normalmente para el terreno, a partir de estimar el monto total de las ventas de un proyecto de construcción, acorde con la reglamentación urbanística vigente y de conformidad con el mercado del bien final vendible, en el terreno objeto de avalúo. Este método (técnica) debe desarrollarse bajo el principio de mayor y mejor uso.

DECLARACION DE CUMPLIMIENTO

El valuador confirma que: el informe de valuación es confidencial para las partes, hacia quien está dirigido o sus asesores profesionales, para el propósito específico del encargo; no se acepta ninguna responsabilidad ante ninguna tercera parte, y el valuador no acepta ninguna responsabilidad por la utilización inadecuada del informe. Se prohíbe la publicación del informe en todo o en parte, o cualquier referencia al mismo, o a las cifras de valuación contenidas en él, o los nombres y afiliación profesional de los valuadores, sin el consentimiento escrito del Valuador. --- **El profesional que firma** declara que no tiene hoy, ni espera tener en el futuro, interés en la propiedad valorada; ni participación en los usos que se hagan del avalúo, ni con las personas que participen en la operación. Ha inspeccionado el inmueble personalmente y/o su equipo de trabajo con RAA vigente, y la información es la observada; los inconvenientes y limitaciones que pueda tener el bien y su vecindario, están mencionados. Además, se mantendrá un nivel de confidencialidad, acorde a las exigencias de **Los Rosales Constructora Inmobiliaria S.A.S.** --- No es responsabilidad del valuador, el uso de este informe, para un fin distinto al que fue solicitado. --- **La valuación se llevó a cabo conforme a un código de ética** y normas de conducta. El Valuador ha cumplido los requisitos de formación de su profesión. Se adjunta el registro RAA de evaluador en el presente informe. Las descripciones de hechos presentadas en el informe son correctas hasta donde el Valuador alcanza a conocer. Los análisis y resultados solamente se ven restringidos por las hipótesis y condiciones restrictivas que se describen en el informe.

CONDICIONANTES Y SALVEDADES AL AVALÚO

La compañía valuadora así como el valuador no serán responsables de la veracidad de la información urbanística que afecte o haya afectado el inmueble objeto del predio en el momento de la realización del avalúo. El valuador deberá dejar consignadas las inconsistencias que observe. --- **La compañía valuadora** así como el valuador no serán responsables de la veracidad de la información y ubicación del bien, informada por el solicitante; los antecedentes de propiedad asentados en el presente Avalúo es la contenida en la documentación oficial proporcionada por el solicitante del propio Avalúo y/o propietario del bien a valuar y/o entidad pública o privada solicitante del avalúo, la cual asumimos como correcta y se recibe de buena fe. Entre ella, podemos mencionar la escritura de propiedad o propiedad horizontal, certificado de libertad y tradición, entre otros. --- **El presente Avalúo es de USO exclusivo del(os) solicitante(s)** para el destino o propósito expresado en el mismo, por lo que no podrá ser utilizado para fines distintos. ---- **La presente tasación no constituye un dictamen estructural, de cimentación, de hidrología, de suelos, de sismología,** o de cualquier otra rama de la ingeniería civil o la arquitectura, por lo tanto, no puede ser utilizado para fines relacionados con esas ramas ni se asume responsabilidad por vicios ocultos u otras características del inmueble que no puedan ser apreciadas en una visita normal de inspección física para efectos de tasación. Incluso cuando se aprecien algunas características que puedan constituir anomalías con respecto al estado de conservación normal **-según la vida útil consumida** de un inmueble o a su estructura, el valuador no asume mayor responsabilidad que así indicarlo cuando son detectadas, ya que aunque se presenten estados de conservación malos o ruinosos, es obligación del perito realizar la tasación según los criterios y normas vigentes y aplicables según el propósito del mismo. -- **No se han tenido** en cuenta en la elaboración del presente informe, posibles contingencias o afectaciones de orden jurídico, tales como: Titulación, Modos de Adquisición de Dominio, limitaciones de dominio, Contratos de Tenencia, Demandas Pendientes y en general cualquier asunto de carácter legal. El valor asignado se entiende como valor presente del inmueble tal y como se encontraba al momento de efectuar la visita de inspección. **Por tales motivos, el presente avalúo, no representa en ninguno de los casos un estudio de títulos.** --- Los valores comerciales asignados a los inmuebles, tienen que ver directamente con el área determinada en los documentos públicos suministrados por el interesado y/o áreas susceptibles de legalizar de acuerdo a la normatividad aplicable. --**Vigencia del avalúo: decretos 1420/1998 y 422/2000**, expedidos por el Ministerio de Hacienda y Crédito Público y ministerio de Desarrollo Económico, el presente avalúo tiene una **vigencia de un año**, contado desde la fecha expedición, siempre y cuando las condiciones físicas, intrínsecas, extrínsecas y normativas del inmueble valuado, no sufran cambios significativos, así como tampoco se presenten variaciones representativas del mercado inmobiliario comparable. Por otra parte, el **Decreto 145/2000**, "por medio del cual se establecen las condiciones de los créditos de vivienda individual a largo plazo, el avalúo practicado para tal fin, debe encontrarse dentro de los **seis (6) meses** anteriores al otorgamiento del crédito" --- **FAVORABILIDAD:** La finalidad de un proceso valuatorio, es dar valor, por tal motivo cuando se da un concepto de favorabilidad, este está sujeto al cumplimiento de las políticas exigidas por la entidad a la que se le está dirigiendo el avalúo, la cual establece los requisitos para dar un concepto, de acuerdo a los requerimientos internos de dicha entidad. La favorabilidad es un concepto independiente al valor del avalúo, el cual no se afecta por dicho concepto. NO es responsabilidad del perito y/o de Los Rosales dicho concepto, el cual se aporta de buena fe, es responsabilidad de a quien se dirige el avalúo verificar de acuerdo a sus políticas.

FINAL DEL INFORME AVALÚO LRCAJA-1065002642



PIN de Validación: ac220a3f



Corporación Autorregulador Nacional de Avaluadores - ANA

NIT: 900796614-2

Entidad Reconocida de Autorregulación mediante la Resolución 20910 de 2016 de la Superintendencia de Industria y Comercio

El señor(a) ANDRES ALBERTO PACHECO ENNIS, identificado(a) con la Cédula de ciudadanía No. 1067838963, se encuentra inscrito(a) en el Registro Abierto de Avaluadores, desde el 27 de Noviembre de 2020 y se le ha asignado el número de avaluador AVAL-1067838963.

Al momento de expedición de este certificado el registro del señor(a) ANDRES ALBERTO PACHECO ENNIS se encuentra **Activo** y se encuentra inscrito en las siguientes categorías y alcances:

Categoría 1 Inmuebles Urbanos

Alcance

- Casas, apartamentos, edificios, oficinas, locales comerciales, terrenos y bodegas situados total o parcialmente en áreas urbanas, lotes no clasificados en la estructura ecológica principal, lotes en suelo de expansión con plan parcial adoptado.

Fecha de inscripción
27 Nov 2020

Regimen
Régimen Académico

Categoría 2 Inmuebles Rurales

Alcance

- Terrenos rurales con o sin construcciones, como viviendas, edificios, establos, galpones, cercas, sistemas de riego, drenaje, vías, adecuación de suelos, pozos, cultivos, plantaciones, lotes en suelo de expansión sin plan parcial adoptado, lotes para el aprovechamiento agropecuario y demás infraestructura de explotación situados totalmente en áreas rurales.

Fecha de inscripción
27 Nov 2020

Regimen
Régimen Académico

Categoría 3 Recursos Naturales y Suelos de Protección

Alcance

- Bienes ambientales, minas, yacimientos y explotaciones minerales. Lotes incluidos en la estructura ecológica principal, lotes definidos o contemplados en el Código de recursos Naturales Renovables y daños ambientales.

Fecha de inscripción
27 Nov 2020

Regimen
Régimen Académico



PIN de Validación: ac220a3f



Categoría 4 Obras de Infraestructura

Alcance

- Estructuras especiales para proceso, puentes, túneles, acueductos y conducciones, presas, aeropuertos, muelles y demás construcciones civiles de infraestructura similar.

Fecha de inscripción
27 Nov 2020

Regimen
Régimen Académico

Categoría 5 Edificaciones de Conservación Arqueológica y Monumentos Históricos

Alcance

- Edificaciones de conservación arquitectónica y monumentos históricos.

Fecha de inscripción
27 Nov 2020

Regimen
Régimen Académico

Categoría 6 Inmuebles Especiales

Alcance

- Incluye centros comerciales, hoteles, colegios, hospitales, clínicas y avance de obras. Incluye todos los inmuebles que no se clasifiquen dentro de los numerales anteriores.

Fecha de inscripción
27 Nov 2020

Regimen
Régimen Académico

Categoría 7 Maquinaria Fija, Equipos y Maquinaria Móvil

Alcance

- Equipos eléctricos y mecánicos de uso en la industria, motores, subestaciones de planta, tableros eléctricos, equipos de generación, subestaciones de transmisión y distribución, equipos e infraestructura de transmisión y distribución, maquinaria de construcción, movimiento de tierra, y maquinaria para producción y proceso. Equipos de cómputo: Microcomputadores, impresoras, monitores, módems y otros accesorios de estos equipos, redes, main frames, periféricos especiales y otros equipos accesorios de estos. Equipos de telefonía, electromedicina y radiocomunicación. Transporte Automotor: vehículos de transporte terrestre como automóviles, camperos, camiones, buses, tractores, camiones y remolques, motocicletas, motociclos, mototriciclos, cuatrimotos, bicicletas y similares.

Fecha de inscripción
27 Nov 2020

Regimen
Régimen Académico



PIN de Validación: ac220a3f



Categoría 8 Maquinaria y Equipos Especiales

Alcance

- Naves, aeronaves, trenes, locomotoras, vagones, teleféricos y cualquier medio de transporte diferente del automotor descrito en la clase anterior.

Fecha de inscripción
27 Nov 2020

Regimen
Régimen Académico

Categoría 9 Obras de Arte, Orfebrería, Patrimoniales y Similares

Alcance

- Arte, joyas, orfebrería, artesanías, muebles con valor histórico, cultural, arqueológico, palenteológico y similares.

Fecha de inscripción
27 Nov 2020

Regimen
Régimen Académico

Categoría 10 Semovientes y Animales

Alcance

- Semovientes, animales y muebles no clasificados en otra especialidad.

Fecha de inscripción
27 Nov 2020

Regimen
Régimen Académico

Categoría 11 Activos Operacionales y Establecimientos de Comercio

Alcance

- Revalorización de activos, inventarios, materia prima, producto en proceso y producto terminado. Establecimientos de comercio.

Fecha de inscripción
27 Nov 2020

Regimen
Régimen Académico

Categoría 12 Intangibles

Alcance

- Marcas, patentes, secretos empresariales, derechos autor, nombres comerciales, derechos deportivos, espectro radioeléctrico, fondo de comercio, prima comercial y otros similares.



PIN de Validación: ac220a3f



<https://www.raa.org.co>



Fecha de inscripción
27 Nov 2020

Regimen
Régimen Académico

Categoría 13 Intangibles Especiales

Alcance

- Daño emergente, lucro cesante, daño moral, servidumbres, derechos herenciales y litigiosos y demás derechos de indemnización o cálculos compensatorios y cualquier otro derecho no contemplado en las clases anteriores.

Fecha de inscripción
27 Nov 2020

Regimen
Régimen Académico

Los datos de contacto del Avaluador son:

Ciudad: MONTERÍA, CÓRDOBA

Dirección: CARRERA 17 NO 22D - 55

Teléfono: 3014623640

Correo Electrónico: andrepachennis@hotmail.com

Títulos Académicos, Certificados de Aptitud Ocupacional y otros programas de formación:

Técnico Laboral por Competencias en Avalúos- EDUAMERICA Centro de Estudios Técnicos y Empresariales

Ingeniero Industrial - Universidad de Córdoba

Especialista en Gerencia de Proyectos - Universidad Pontificia Bolivariana

Que revisados los archivos de antecedentes de procesos disciplinarios de la ERA Corporación Autorregulador Nacional de Avaluadores - ANA; no aparece sanción disciplinaria alguna contra el(la) señor(a) ANDRES ALBERTO PACHECO ENNIS, identificado(a) con Cédula de ciudadanía No. 1067838963 El(la) señor(a) ANDRES ALBERTO PACHECO ENNIS se encuentra al día con el pago sus derechos de registro, así como con la cuota de autorregulación con Corporación Autorregulador Nacional de Avaluadores - ANA.

Con el fin de que el destinatario pueda verificar este certificado se le asignó el siguiente código de QR, y puede escanearlo con un dispositivo móvil u otro dispositivo lector con acceso a internet, descargando previamente una aplicación de digitalización de código QR que son gratuitas. La verificación también puede efectuarse ingresando el PIN directamente en la página de RAA <http://www.raa.org.co>. Cualquier inconsistencia entre la información acá contenida y la que reporte la verificación con el código debe ser inmediatamente reportada a Corporación Autorregulador Nacional de Avaluadores - ANA.



PIN de Validación: ac220a3f



<https://www.raa.org.co>



PIN DE VALIDACIÓN

ac220a3f

El presente certificado se expide en la República de Colombia de conformidad con la información que reposa en el Registro Abierto de Avaluadores RAA., a los un (01) días del mes de Diciembre del 2023 y tiene vigencia de 30 días calendario, contados a partir de la fecha de expedición.

Firma: _____

Alexandra Suarez
Representante Legal