

INFORME DE AVALUO LRHIPO-88159785
RESUMEN EJECUTIVO

CLIENTE	ARIEL LEONARDO PEÑARANDA WALTEROS
NIT / C.C CLIENTE	88159785
DIRECCIÓN	CALLE 53 # 44-150 CONJUNTO LA PLAZUELA APARTAMENTO 1009 TORRE 2
SECTOR	Urbano Estrato 3
BARRIO	EL ROSARIO
CIUDAD	Barranquilla
DEPARTAMENTO	Atlántico
PROPOSITO	Hipotecario
TIPO AVALUO	valor comercial
VALUADOR	LINEY PAOLA POLO DE ORO
IDENTIFICACIÓN	1143151012

ANTECEDENTES

FECHA VISITA	06/12/2023
FECHA INFORME	26/12/2023
DIRIGIDO A	Caja Promotora de Vivienda Militar y de Policía
EDAD (AÑOS)	0 años
REMODELADO	
OCUPANTE	Desocupado
TIPO DE INMUEBLE	Apartamento
USO ACTUAL	Vivienda

ASPECTOS JURIDICOS

PROPIETARIO	CONSTRUCCIONES MARVAL S.A				
NUM.	2061	#NOTARIA	PRIMERA	FECHA	16/06/2022
ESCRITURA	EscrituraPH				
CIUDAD	Barranquilla		DEPTO	Atlantico	
ESCRITURA					
CEDULA	080010101000000650005902100005				
CATASTRAL					
LICENCIA DE CONSTRUCCIÓN	No disponible				
NOMBRE DEL CONJUNTO/EDIFICIO	CONJUNTO LA PLAZUELA				
VALOR ADMINISTRACIÓN	No Tiene	MENSUALIDAD	SIN INFORMACION	VRxM2	
COEFICIENTE DE COPROPIEDAD	0.1274%				

M. INMOB.	N°
040-633271	APARTAMENTO 1009 TORRE 2
MATRICULA	NRO. GARAJE
COMUN EXCLUSIVO	Comun exclusivo

OBSERVACIONES GENERALES

Inmueble ubicado en: CALLE 53 # 44-150 CONJUNTO LA PLAZUELA APARTAMENTO 1009 TORRE 2
 Al inmueble se llega así: Por las Carreras 44 y 45.
 Cuenta con servicios públicos (agua, energía y gas), contadores instalados y funcionales.

ACABADOS

DETALLE	CALIDAD	ESTADO
Sala	Normal	Bueno.
Comedor	Normal	Bueno.
Cocina	Normal	Bueno.
Baño	Normal	Bueno.
Piso	Normal	Bueno.
Techo	Normal	Bueno.
Muro	Normal	Bueno.
Carpintería	Normal	Bueno.

DEPENDENCIAS

Sala	1	Estudio	0	Alcobas	3
Comedor	1	Estar	0	B. priv	1
Cocina	Integral	AlcServ.	0	Terraza	
Zropa	1	BServ	0	Jardín	0
Patio	0	Bsocial	1	Balcón	1
Garajes	1	Exclusivo	SI	Sencillo	NO
Cubierto	NO	Privado	NO	Doble	SI
Descubierto	SI	Comunal	NO	Servidumb.	NO

DOTACIÓN COMUNAL

Portería	Si	Bicicletero	Si	Acensores	Si
Piscinas	Si	TerrazaComunal	Si	JardinInfant	Si
PlantaElect.	Si	Calefaccion	No	Golfito	No
Gar.Visit.	Si	Gimnasio	Si	BombaEyetora	Si
Porteria	Si	Tanque	Si	Cancha	Si
ZonaVerde	Si	Shut	Si	Citofono	No
Aire	No	Teatrino	No	Sauna	No

VALOR COMERCIAL \$ COP 336,098,836
VALOR ASEGURABLE \$ COP 336,098,836
CALIFICACIÓN DE GARANTÍA
FAVORABLE: Si
Observación de Favorabilidad

El inmueble es FAVORABLE para Caja Promotora de Vivienda Militar y de Policía Hipotecario. Se actualiza avalúo el 26 de diciembre de 2023, el cliente aporta desenglobe catastral.

NOMBRES Y FIRMAS

 LINEY PAOLA POLO DE ORO
 Perito Actuante
 C.C: 1143151012
 RAA: AVAL-1143151012

 Los Rosales Constructora Inmobiliaria S.A.S.
 Nombre de la firma

INFORMACIÓN DE ÁREAS / NORMATIVIDAD

INFORMACIÓN DE ÁREA P.H.	
Área de actividad	Residencial.
Uso principal	Vivienda
Tipo de proyecto	Apartamento
Total unidades de vivienda	1 UND / PH: 544 UNDS
Garajes	Si tiene No. 1
Tipo de Garaje	Común uso exclusivo

Inmueble objeto de avalúo sometido a propiedad horizontal: Escritura 2061 DEL 16-06-2022 NOTARIA PRIMERA DE BARRANQUILLA.
 Ordenamiento territorial vigente a la fecha del informe: DECRETO No. 0212 DE 2014.

CONSTRUCCIÓN

ÁREAS JURÍDICAS	UND	VALOR	ÁREAS CATASTRAL	UND	VALOR
AREA PRIVADA	M2	55.40	AREA	M2	55.40
AREA CONSTRUIDA	M2	62.31	AVALUO CATASTRAL 2023	PESOS	\$ 112.369.000.00

ÁREAS MEDIDAS EN VISITA	UND	VALOR	ÁREAS VALORADAS	UND	VALOR
AREA PRIVADA MEDIDA	M2	55.4	AREA PRIVADA VALORADA	M2	55.40

OBSERVACIONES DE ÁREAS

CALLE 53 # 44-150 CONJUNTO LA PLAZUELA APARTAMENTO 1009 TORRE 2 | EL ROSARIO | Barranquilla | Atlantico está sometido bajo régimen de propiedad horizontal según escritura publica No. 2061, fecha: 16/06/2022, Notaría: PRIMERA y ciudad: BARRANQUILLA.

SECTOR

Uso predominante	Residencial
Demanda / interés	Fuerte

	Tiene / No tiene	Estado de conserv.
Andenes	SI	Bueno
Sardineles	SI	Bueno
Vías Pavimentadas	SI	Bueno
Transporte Público	Bueno	

	Nivel de equipamiento	Distancias aprox.
Comercial	Bueno	400-500
Escolar	Bueno	mas de 500
Asistencial	Bueno	400-500
Estacionamientos	Bueno	0-100
Áreas verdes	Bueno	0-100
Zonas recreativas	Bueno	0-100

	Sector	Predio
Acueducto	SI	SI
Alcantarillado	SI	SI
Energía Eléctrica	SI	SI
Gas Natural	SI	SI

Amoblamiento Urbano

Paradero: NO Zonas verdes: Si Arborización: SI

Impacto Ambiental

Aire: NO Basura: NO Ruido: NO Cond.seguridad: NO Aguas servidas: NO

EDIFICACIÓN - ESTRUCTURA

Estado de construcción	Nueva
Tipo	sistema dual o combinado
Avance(En construcción)	100%
Estado de conservación	Bueno
N° de Pisos	16
N° de Sótanos	
Vida Útil	100 años
Vida Remanente	100
Estructura	Tradicional
Material de Construcción	concreto reforzado
Fecha de Remodelación	
Daños previos	NO
Ubicación	Interior

Ajuste sismo resistente	SI
Cubierta	Placa de concreto
Fachada	graniplast
Ancho Fachada	Mayor 9 metros
Irregularidad Planta	No
Irregularidad Altura	No
Tipología Vivienda	Edificio en Altura - Piso en bloque aislado
Año de Construcción	2023

Comentarios de estructura

Estructura en aparente buen estado de conservación en el momento de la visita, no se observa grietas o fallas a simple vista. La presente tasación no constituye un dictamen estructural, de cimentación o de cualquier otra rama de la ingeniería civil o la arquitectura que no sea objeto de la valuación, por lo tanto, no puede ser utilizado para fines relacionados con esas ramas.

MIEMBROS DE LA LONJA DE BOGOTÁ-Oficina: CI 151 #18A-34 OF. 505 Bogotá; PBX: 6019159007 Ext. 101

Página web: www.losrosales.com Email: avaluos@losrosales.com

CUADRO DE VALORACIÓN

Tipo de Área	Descripción	Área	Unidad	Valor unitario	%	Valor total
Area Privada	APARTAMENTO 1009 TORRE 2	55.40	M2	\$6,066,766.00	100.00%	\$336,098,836.40
TOTALES					100%	\$336,098,836
Valor en letras			Trescientos treinta y seis millones noventa y ocho mil ochocientos treinta y seis Pesos Colombianos			

TOTAL COMERCIAL \$336,098,836

OFERTA Y DEMANDA

Tiempo esperado de comercialización (Meses):	15
Perspectivas de valoración:	De acuerdo a las condiciones del sector y a la dinámica de mercado del mismo, se consideran perspectivas de valoración altas
Comportamiento Oferta y Demanda:	Del análisis del segmento del mercado relativo a los inmuebles comparables con el que se valora se deduce que la oferta en la zona es media, y se considera que la demanda es media.
Actualidad edificadora:	En el sector donde se localiza el inmueble objeto de avalúo se evidencia una actividad edificadora media, dirigida principalmente a la construcción de nuevos proyectos en altura en conjuntos cerrados.

SALVEDADES

Jurídica: La presente tasación no constituye un estudio de títulos, ni se asume responsabilidad por vicios ocultos u otras características del inmueble.

Garaje: De acuerdo a la PH, el conjunto cuenta con 738 parqueaderos de uso exclusivo para residentes, que incluye 21 parqueaderos para personas con movilidad reducida, para 544 apartamentos privados. En la promesa de compraventa registra: En el bloque de garajes le corresponde un (1) espacio de garaje, que será asignado con su número respectivo en la escritura de compraventa de esta unidad privada de apartamento por mutuo acuerdo entre las partes (vendedor y comprador). El garaje es común de uso privativo y debe ser mantenido y conservado por el propietario u ocupante de esta unidad privada de apartamento.

Entorno: Sitios de interés cercanos: – Homecenter – Plaza de la Paz – C.C. Portal del Prado – Colegio María Auxiliadora – Universidad Libre – Universidad Santo Tomás – Catedral Metropolitana María Reina de Barranquilla – Estación La Catedral de Transmetro.

Propiedad horizontal: Escritura: 2061, Fecha escritura: 16/06/2022, Notaría escritura: PRIMERA, Ciudad escritura: BARRANQUILLA, Administración: SIN INFORMACION, Total unidades: 1 UND / PH: 544 UNDS, Ubicación: Interior, Nro. Pisos: 16, Portería: Si, Horario vigilancia: 24 horas, Tanque: Si, Cancha: Si, Zonas verdes: Si, Shut: Si, Bomba eyectora: Si, Gimnasio: Si, Biciclero: Si, Garaje visitante: Si, Planta eléctrica: Si, Jardín infantil: Si, Terraza comunal: Si, Piscina: Si, Ascensores: Si, Nro. Ascensores: 1 Su zona social cuenta con gimnasio, juegos infantiles, piscina familiar, salón de eventos, zonas verdes.

Dependencia: Apartamento. Consta de: sala: 1, Comedor: 1, Cocina: Integral, Baño social: 1, Habitaciones: 3, Closet: 3, Baño privado: 1, Zona ropas: 1, Balcón: 1, Zona verde: Si, Ventilación: Bueno, Iluminación: Bueno

Acabados: Pisos en baldosas de cerámica. Baños en enchape de cerámica en pisos y paredes, aparatos sanitarios en buen estado de conservación. Mampostería en bloque, pañete y pintura, cocina integral enchapada en baldosa de cerámica en pisos y paredes, mesón en granito pulido, muebles altos y bajos en madera. Puertas y closets en madera. Ventanas en aluminio y vidrio.

EXPLICACIÓN METODOLOGÍA UTILIZADA

Para la determinación del valor comercial del inmueble objeto de avalúo, de acuerdo con lo establecido en el **Decreto 1420 del 24 de julio de 1998** y su correspondiente resolución reglamentaria **Resolución 620 del 23 de septiembre de 2008** expedida por el Instituto Geográfico Agustín Codazzi, por la cual se establecen los procedimientos para los avalúos ordenados dentro del marco de la **Ley 388 de 1997**; se utiliza el siguiente (s) método(s):

MÉTODO DE COMPARACIÓN O DE MERCADO: Es la técnica valuatoria que busca establecer el valor comercial del bien, a partir del estudio de las ofertas o transacciones recientes, de bienes semejantes y comparables al del objeto de avalúo. Tales ofertas o transacciones deberán ser clasificadas, analizadas e interpretadas para llegar a la estimación del valor comercial.

MERCADO

#	DIRECCION	# PISO	VALOR VENTA	NEG	VALOR DEPURADO	# GARAJE	VALOR UNIDAD GARAJE	# DEPOSITO Y OTROS	VALOR DEPOSITO Y OTROS	VALOR M2	TELEFONO
1	CONJUNTO LA PLAZUELA		\$362,155,000	1.0	\$362,155,000		\$		\$	\$6,033,905.36	6076333987
2	ROSARIO		\$529,092,875	1.0	\$529,092,875		\$		\$	\$5,861,875.42	3156128017
3	BOSTON		\$462,994,000	1.0	\$462,994,000		\$		\$	\$5,725,163.84	6076333987
Del inmueble		DECI MO		.	.	1		0			

#	EDAD	AREA CONSTRUIDA	AREA PRIVADA	FACTOR ACABADOS	FACTOR EDAD	FACTOR PISO	FACTOR TAMANO	FACTOR UBICACION	FACTOR HOMOLOGACION	RESULTADOS
1	0	69.03	60.02	1.0	1.0	1.0	1.0	1.0	1	\$6,033,905.36
2	0	90.26	90.26	1.0	1.0	1.0	1.05	1.0	1.05	\$6,154,969.19
3	0	90.23	80.87	1.0	1.0	1.0	1.05	1.0	1.05	\$6,011,422.03
0 años										
									PROMEDIO	\$6,066,765.53
									DESV. STANDAR	\$77,209.39
									COEF. VARIACION	1.27%

VALOR MÁXIMO	POR Mt2	\$6,143,974.92	TOTAL	\$340,376,210.31
VALOR MÍNIMO	POR Mt2	\$5,989,556.14	TOTAL	\$331,821,410.04
VALOR TOTAL	\$336,098,836.40			

Observaciones:

Enlaces:

1.-<https://marval.com.co/proyecto/la-plazuela/>

2.-<https://lincaraiz.com.co/proyecto-de-vivienda/new-boston-towers/boston-harranguilla/3780498>

3.-<https://www.estrenarvivienda.com/la-plazuela/67517>

UBICACIÓN DEL INMUEBLE VALORADO

DIRECCIÓN:

CALLE 53 # 44-150 CONJUNTO LA PLAZUELA APARTAMENTO
1009 TORRE 2 | EL ROSARIO | Barranquilla | Atlantico

COORDENADAS (DD)

Latitud: 10.986668601153392

Longitud: -74.78997238461028

COORDENADAS (DMS)

Latitud: 10° 59' 12.0078"

Longitud: 74° 47' 23.8992"

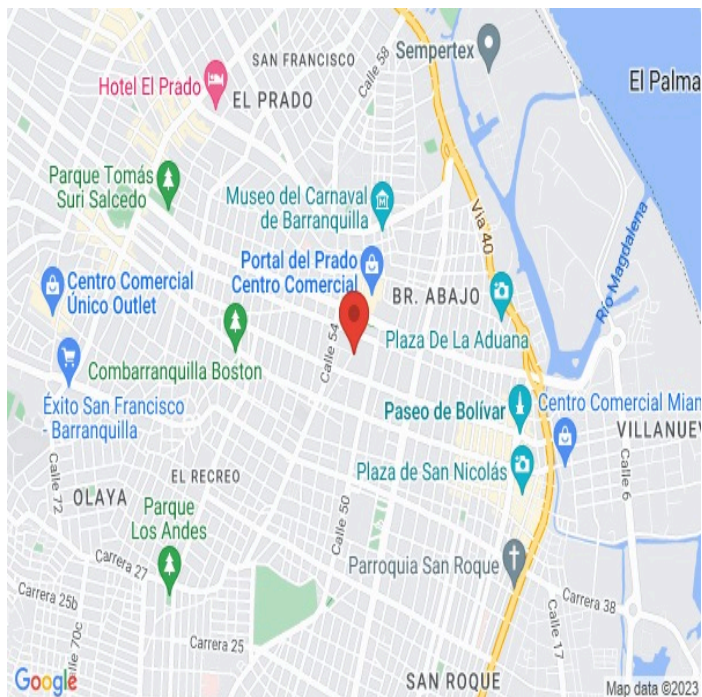

PLANO DE DISTRIBUCIÓN



OPCIÓN 2



TORRES 1, 2 Y 3 PISO TIPO

FOTOS General

Foto Selfie



Vía frente al inmueble



Entorno



Contador de Energia

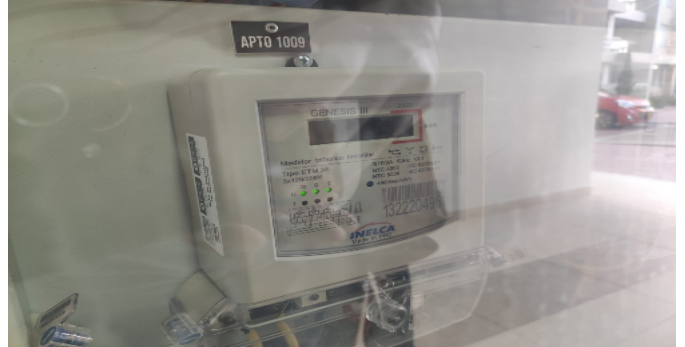

Contador de Agua



Contador de Gas



Fachada del Inmueble



Nomenclatura



FOTOS General

Nomenclatura



Nomenclatura



Fachada del Conjunto



Sala Comedor



Cocina



Zona de Ropas



Balcón



Hab. 1 o Habitación Principal

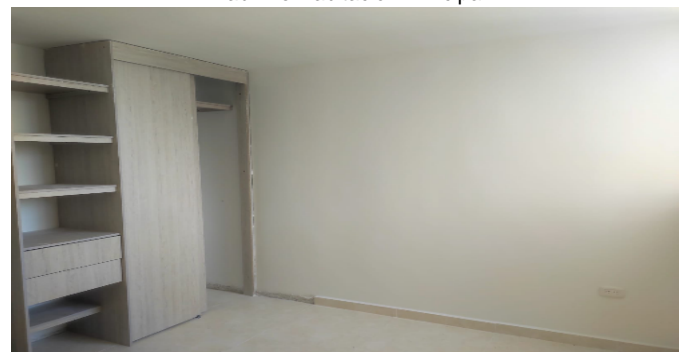

FOTOS General

Baño Privado Hab 1



Habitación 2



Habitación 3



Baño Social 1



Garaje



Ascensor-CJ



Ascensor-CJ



Piscinas-CJ



FOTOS General

Otras Zonas Sociales-CJ



Otras Zonas Sociales-CJ



Otras Zonas Sociales-CJ



CONSIDERACIONES FINALES PARA EL INFORME DE AVALÚO

VOCABULARIO: **PRECIO:** Es un término que se utiliza para la cuantía que se solicita, ofrece o paga por un bien o servicio. El precio de venta es un hecho histórico. **COSTO:** es el precio pagado por los bienes y servicios o la cantidad exigida para crear o producir el bien o el servicio. **MERCADO:** un mercado es el entorno en el que se comercializan bienes y servicios entre compradores y vendedores a través de un mecanismo de precios. --- **AVALÚO:** Es el estudio o proceso mediante el cual se estima y documenta el valor de un bien o bien inmueble, servicio, actividad, cosa u objeto, de acuerdo a la apreciación personal expresada por un profesional que cuenta con los conocimientos técnicos, aplique normas y procedimientos generalmente aceptados en esta especialidad. --- **VALOR COMERCIAL:** Es el precio más probable en que se podría comercializar un bien, en las circunstancias prevalecientes a la fecha del avalúo, en un plazo razonable de exposición, en una transacción llevada a cabo entre un oferente y un demandante libre de presiones, bien informados.

ABREVIACIONES: **Apartamento:** APTO ó AP --- **TORRE:** TO --- **LOTE:** LO --- **CASA:** CS o CA --- **AVENIDA:** AV --- **CALLE:** CL --- **CARRERA:** CRA ó KR --- **Diagonal:** Diag. --- **Conjunto:** CJ --- **Edificio:** ED --- **Residencial:** Res --- **Eta**

Información: S/I ----- **METODOLOGÍA:** Para la determinación del valor comercial del inmueble objeto de avalúo, de acuerdo con lo establecido en el **Decreto 1420 del 24 de julio de 1998** y su correspondiente resolución reglamentaria **Resolución 620 del 23 de septiembre de 2008** expedida por el Instituto Geográfico Agustín Codazzi, por la cual se establecen los procedimientos para los avalúos ordenados dentro del marco de la **Ley 388 de 1997:**

1. Método de comparación o de mercado: Es la técnica valuatoria que busca establecer el valor comercial del bien, a partir del estudio de las ofertas o transacciones recientes, de bienes semejantes y comparables al del objeto de avalúo. Tales ofertas o transacciones deberán ser clasificadas, analizadas e interpretadas para llegar a la estimación del valor comercial.

2. Método de capitalización de rentas o ingresos: Es la técnica valuatoria que busca establecer el valor comercial de un bien, a partir de las rentas o ingresos que se puedan obtener del mismo bien, o inmuebles semejantes y comparables por sus características físicas, de uso y ubicación, trayendo a valor presente la suma de los probables ingresos o rentas generadas en la vida remanente del bien objeto de avalúo, con una tasa de capitalización o interés.

3. Método de costo de reposición: Es el que busca establecer el valor comercial del bien objeto de avalúo a partir de estimar el costo total de la construcción a precios de hoy, un bien semejante al del objeto de avalúo, y restarle la depreciación acumulada. Para la depreciación de las construcciones se deben emplear modelos continuos y no los discontinuos o en escalera. Deberá adoptarse un sistema que tenga en cuenta la edad y el estado de conservación, tal como lo establece Fitto y Corvini.

4-) Método o técnica Residual: Es el que busca establecer el valor comercial del bien, normalmente para el terreno, a partir de estimar el monto total de las ventas de un proyecto de construcción, acorde con la reglamentación urbanística vigente y de conformidad con el mercado del bien final vendible, en el terreno objeto de avalúo. Este método (técnica) debe desarrollarse bajo el principio de mayor y mejor uso.

DECLARACION DE CUMPLIMIENTO

El valuador confirma que: el informe de valuación es confidencial para las partes, hacia quien está dirigido o sus asesores profesionales, para el propósito específico del encargo; no se acepta ninguna responsabilidad ante ninguna tercera parte, y el valuador no acepta ninguna responsabilidad por la utilización inadecuada del informe. Se prohíbe la publicación del informe en todo o en parte, o cualquier referencia al mismo, o a las cifras de valuación contenidas en él, o los nombres y afiliación profesional de los valuadores, sin el consentimiento escrito del Valuador. --- **El profesional que firma** declara que no tiene hoy, ni espera tener en el futuro, interés en la propiedad valorada; ni participación en los usos que se hagan del avalúo, ni con las personas que participen en la operación. Ha inspeccionado el inmueble personalmente y/o su equipo de trabajo con RAA vigente, y la información es la observada; los inconvenientes y limitaciones que pueda tener el bien y su vecindario, están mencionados. Además, se mantendrá un nivel de confidencialidad, acorde a las exigencias de **Los Rosales Constructora Inmobiliaria S.A.S.** --- No es responsabilidad del valuador, el uso de este informe, para un fin distinto al que fue solicitado. --- **La valuación se llevó a cabo conforme a un código de ética** y normas de conducta. El Valuador ha cumplido los requisitos de formación de su profesión. Se adjunta el registro RAA de evaluador en el presente informe. Las descripciones de hechos presentadas en el informe son correctas hasta donde el Valuador alcanza a conocer. Los análisis y resultados solamente se ven restringidos por las hipótesis y condiciones restrictivas que se describen en el informe.

CONDICIONANTES Y SALVEDADES AL AVALÚO

La compañía valuadora así como el valuador no serán responsables de la veracidad de la información urbanística que afecte o haya afectado el inmueble objeto del predio en el momento de la realización del avalúo. El valuador deberá dejar consignadas las inconsistencias que observe. --- **La compañía valuadora** así como el valuador no serán responsables de la veracidad de la información y ubicación del bien, informada por el solicitante; los antecedentes de propiedad asentados en el presente Avalúo es la contenida en la documentación oficial proporcionada por el solicitante del propio Avalúo y/o propietario del bien a valuar y/o entidad pública o privada solicitante del avalúo, la cual asumimos como correcta y se recibe de buena fe. Entre ella, podemos mencionar la escritura de propiedad o propiedad horizontal, certificado de libertad y tradición, entre otros. --- **El presente Avalúo es de USO exclusivo del(os) solicitante(s)** para el destino o propósito expresado en el mismo, por lo que no podrá ser utilizado para fines distintos. ---- **La presente tasación no constituye un dictamen estructural, de cimentación, de hidrología, de suelos, de sismología,** o de cualquier otra rama de la ingeniería civil o la arquitectura, por lo tanto, no puede ser utilizado para fines relacionados con esas ramas ni se asume responsabilidad por vicios ocultos u otras características del inmueble que no puedan ser apreciadas en una visita normal de inspección física para efectos de tasación. Incluso cuando se aprecien algunas características que puedan constituir anomalías con respecto al estado de conservación normal **-según la vida útil consumida** de un inmueble o a su estructura, el valuador no asume mayor responsabilidad que así indicarlo cuando son detectadas, ya que aunque se presenten estados de conservación malos o ruinosos, es obligación del perito realizar la tasación según los criterios y normas vigentes y aplicables según el propósito del mismo. -- **No se han tenido** en cuenta en la elaboración del presente informe, posibles contingencias o afectaciones de orden jurídico, tales como: Titulación, Modos de Adquisición de Dominio, limitaciones de dominio, Contratos de Tenencia, Demandas Pendientes y en general cualquier asunto de carácter legal. El valor asignado se entiende como valor presente del inmueble tal y como se encontraba al momento de efectuar la visita de inspección. **Por tales motivos, el presente avalúo, no representa en ninguno de los casos un estudio de títulos.** --- Los valores comerciales asignados a los inmuebles, tienen que ver directamente con el área determinada en los documentos públicos suministrados por el interesado y/o áreas susceptibles de legalizar de acuerdo a la normatividad aplicable. --**Vigencia del avalúo: decretos 1420/1998 y 422/2000**, expedidos por el Ministerio de Hacienda y Crédito Público y ministerio de Desarrollo Económico, el presente avalúo tiene una **vigencia de un año**, contado desde la fecha expedición, siempre y cuando las condiciones físicas, intrínsecas, extrínsecas y normativas del inmueble valuado, no sufran cambios significativos, así como tampoco se presenten variaciones representativas del mercado inmobiliario comparable. Por otra parte, el **Decreto 145/2000**, "por medio del cual se establecen las condiciones de los créditos de vivienda individual a largo plazo, el avalúo practicado para tal fin, debe encontrarse dentro de los **seis (6) meses** anteriores al otorgamiento del crédito" --- **FAVORABILIDAD:** La finalidad de un proceso valuatorio, es dar valor, por tal motivo cuando se da un concepto de favorabilidad, este está sujeto al cumplimiento de las políticas exigidas por la entidad a la que se le está dirigiendo el avalúo, la cual establece los requisitos para dar un concepto, de acuerdo a los requerimientos internos de dicha entidad. La favorabilidad es un concepto independiente al valor del avalúo, el cual no se afecta por dicho concepto. NO es responsabilidad del perito y/o de Los Rosales dicho concepto, el cual se aporta de buena fe, es responsabilidad de a quien se dirige el avalúo verificar de acuerdo a sus políticas.

FINAL DEL INFORME AVALÚO LRHIPO-88159785

		CERTIFICADO TÉCNICO DE OCUPACIÓN		CERTIFICADO N°: CTO-T2-ET3	
				CODIGO: STI-FOR-01	
				Fecha: 02-ago-22	
				Versión: 8	

DATOS DEL PROYECTO					
Propietario: Construcciones Marval S.A.S.			NIT: 890211777-9		
Nombre: La Plazuela			Estrato: 3		
Dirección: Calle 53 N°44 - 168			Área del lote (M2): 14,343.36		
Municipio: Barranquilla		Departamento: Atlántico		Área construida (M2): 86,900.92	
LICENCIA DE CONSTRUCCIÓN			Modificaciones: SI <input type="checkbox"/> X <input checked="" type="checkbox"/> NO <input type="checkbox"/>		
N°Licencia: 08001-1-19-0076			Curaduría/Entidad Control Urbano: Curaduría urbana N°1 de Barranquilla		
Res. No. 375 del 16 de julio del 2019, por la cual se aprueba el proyecto urbanístico general (PUG), se concede Licencia de urbanización modalidad reurbanización y licencia de construcción modalidad obra nueva para etapa I Proyecto La Plazuela según radicación 08001-1-19-0076, vigencia: 24 meses, modalidad: obra nueva. Res No. 209 del 12 de mayo del 2020, vigencia: 24 meses, por la cual se modifica licencia urbanística de construcción, en la modalidad de obra nueva de la etapa I del proyecto vivienda multifamiliar " La Plazuela" otorgado mediante resolución No 375, según radicado 08001-1-20-0128. Res No. 401 del 29 de septiembre de 2020, por la cual se concede licencia urbanística de construcción modalidad obra nueva y licencia de urbanización en la modalidad de reurbanización para la construcción de la etapas II, III, IV y V, Según radicación 08001-1-20-0220. Res No. 361 del 06 de julio de 2021, por la cual se modifica la licencia urbanística de construcción en la modalidad de obra nueva, otorgado mediante res No 401 para la construcción etapa II, III, IV y V, Según radicación 08001-1-21-0257.					

DATOS DEL CONSTRUCTOR			
Constructor: Construcciones Marval S.A.S.		NIT: 890211777-9	
Dirección: Carrera 29 # 45 - 45			
Municipio: Bucaramanga		Departamento: Santander	

PROFESIONALES RESPONSABLES			
Urbanizador o Constructor Responsable		Diseñador Arquitectónico	
Nombre: José Luis Suarez Arias	Profesión: Ingeniero Civil	Nombre: Gonmar Acevedo Olaya	Profesión: Arquitecto
M.P.: 68202-37739 STD		M.P.: A68700-59816 STD	
Diseñador Estructural		Ingeniero Geotecnista	
Nombre: Ramón Álvarez Hernández	Profesión: Ingeniero Civil	Nombre: Armando Dussan Insignares	Profesión: Ingeniero Civil
M.P.: 1407 STD		M.P.: 08202-35367 ATL	
Elementos No Estructurales		Director de la Construcción	
Nombre: Ramón Álvarez Hernández	Profesión: Ingeniero Civil	Nombre: Jairo Jahir Vargas Romero	Profesión: Ingeniero Civil
M.P.: 1407 STD		M.P.: 54202-218577 NTS	

DATOS DEL SUPERVISOR TÉCNICO			
Nombre: Carlos Eduardo Ruiz Navarro		Identificación: 91.154.269 de Floridablanca	
Fecha de nacimiento: 11 de Junio de 1965	Ciudad: Bucaramanga	Departamento: Santander	País: Colombia
Dirección: Calle 41 # 27 - 63 Oficina 504	Teléfono: 57-7-6327986	Celular: 57-3186036745	Correo Electrónico: carlos.ruiz@keringeneria.com
Profesión: Ingeniero Civil	Numero Matricula Profesional: 68202-39234 Santander		Entidad que expide: COPNIA
Otros títulos: Especialización en Geotecnia Ambiental, Especialización en Evaluación y Gerencia de Proyectos, Máster en Patología y Reforzamiento Estructural			

Fechas de inicio y terminación de la supervisión técnica de cimentación, estructura y elementos no estructurales			
Cimentación	Inicio: 17-feb-21	Terminación: 6-ago-21	
Estructura	Inicio: 17-sep-21	Terminación: 16-feb-22	
Elementos no estructurales	Inicio: 18-feb-22	Terminación: En proceso	
N° de Actas / Informes: 32	Periodicidad: Mensual		

DATOS DE LA EDIFICACIÓN			
Tipo de Inmueble:	<input type="checkbox"/> Unifamiliar	<input checked="" type="checkbox"/> Multifamiliar	<input type="checkbox"/> Otro:
Origen:	<input checked="" type="checkbox"/> Nueva Construcción	<input type="checkbox"/> Reforma /Rehabilitación	<input type="checkbox"/> Otro:

La Información Contenida en el Presente Certificado, son propiedad intelectual de KER INGENIERIA S.A.S. Cualquier uso de la información sin el respectivo permiso escrito por parte de KER INGENIERIA S.A.S. está prohibido.



KER INGENIERIA S.A.S
BIC
Consultoría especializada

CERTIFICADO TÉCNICO DE OCUPACIÓN

CERTIFICADO N°:	CTO-T2-ET3
CODIGO:	STI-FOR-01
Fecha:	Versión:
02-ago-22	8

Bloque/Torre/Manzana:	Torre 2	N° de Pisos:	16
Área Total Privada (M2):	7027.56	N° de Sótanos:	0
Área Total Comunal (M2):	1,288.73	N° Parques Privados:	738
N° Unidades de Vivienda:	128	N° Parques Comunes:	6
N° Unidades uso diferente a Vivienda:	0	N° Parques Visitantes:	140

Tipo de uso: Residencial

PLANOS DE CONSTRUCCIÓN

	Arquitectónicos	Estructurales	Estudio Geotécnico
Cantidad:	15	110	1
Fecha:	3-sep-19	jul-20	17-oct-17
Autor:	Gonmar Acevedo Olaya	Ramón Álvarez Hernández	Armando Dussan Insignares
Modificaciones:	4	6	3

PLANOS RECORD

	Cimentación	Estructura
Cantidad:	No presenta	No presenta
Fecha:	--	--
Autor:	--	--
Modificaciones:	--	--
Licencia aprobación:	No presenta	No presenta

Registro de Instrumentos Públicos:

Fecha:

SERVICIOS PÚBLICOS

Servicio	Empresa prestadora	Disponibilidad	Instalación
Energía:	Air-e	P11102018060089	--
Gas:	Gases del Caribe S.A	--	--
Acueducto:	Triple A S.A	495182	--
Alcantarillado:	Triple A S.A	495182	--

ANEXOS

Planos del Proyecto	125	Reservas Técnicas	0
---------------------	-----	-------------------	---

CERTIFICACIÓN

Bajo la gravedad de juramento, el Supervisor Técnico Independiente certifica que la obra cuenta con una Supervisión Técnica Independiente y que la construcción de la cimentación, la estructura y los elementos no estructurales de la edificación se ejecuta de conformidad con los planos, diseños y especificaciones técnicas estructurales y geotécnicas exigidas por el Reglamento Colombiano de Construcción Sismo Resistente NSR-10 aprobadas en la respectiva licencia de construcción.

La supervisión técnica independiente hace referencia a la construcción de la cimentación, del sistema estructural de la edificación y de los elementos no estructurales cubiertos por el Capítulo A.9 del Reglamento Colombiano de Construcción Sismo Resistente NSR-10, con excepción de los acabados y elementos decorativos.

Por tal razón, se manifiesta que la construcción de la cimentación, la estructura y los elementos no-estructurales se realiza de acuerdo al nivel de calidad requerido y especificado mediante los siguientes controles: Control de planos, Control de especificaciones, Control de materiales, Control de calidad, Control de la ejecución.

Se emite en la ciudad de Barranquilla a los 21 días del mes de Septiembre de 2022

SUPERVISOR TÉCNICO INDEPENDIENTE



Ingeniero Carlos E. Ruiz N.
M.P. 68202-39234 Santander

URBANIZADOR O CONSTRUCTOR RESPONSABLE

Ingeniero José L. Suarez A.
M.P. 68202-37739 Santander

Signature Certificate

Reference number: VHGPP-E675R-BSMY3-ATDOC

Signer	Timestamp	Signature
Carlos Eduardo Ruiz Navarro Email: carlos.ruiz@keringenieria.com Sent: 23 Sep 2022 19:25:52 UTC Viewed: 23 Sep 2022 19:30:19 UTC Signed: 23 Sep 2022 20:02:08 UTC		
Recipient Verification: ✓ Email verified	23 Sep 2022 19:30:19 UTC	IP address: 186.169.132.33 Location: Barranquilla, Colombia
Jose Luis Suarez Arias Email: jsuarez@marval.com.co Sent: 23 Sep 2022 19:25:52 UTC Viewed: 23 Sep 2022 19:26:28 UTC Signed: 27 Sep 2022 15:09:52 UTC		
Recipient Verification: ✓ Email verified	23 Sep 2022 19:26:28 UTC	IP address: 190.85.17.42 Location: Barranquilla, Colombia

Document completed by all parties on:
27 Sep 2022 15:09:52 UTC

Page 1 of 1



Signed with PandaDoc

PandaDoc is a document workflow and certified eSignature solution trusted by 30,000+ companies worldwide.





RESOLUCIÓN NRO: SCI-010281-2022 FECHA 01/12/2022

POR LA CUAL SE ORDENA UNA MUTACIÓN DE SEGUNDA CLASE EN EL CATASTRO DEL DISTRITO ESPECIAL, INDUSTRIAL Y PORTUARIO DE BARRANQUILLA

EL ASESOR DE CONSERVACIÓN DE LA GERENCIA DE GESTIÓN CATASTRAL DEL DISTRITO BARRANQUILLA EN USO DE SUS FACULTADES LEGALES, EN ESPECIAL LAS QUE LE CONFIERE LA LEY No. 14 DE 1983, EL DECRETO REGLAMENTARIO No. 3496 DE 1983, EL DECRETO REGLAMENTARIO No. 1170 DE 2015, LEY 1955 DE 2019, DECRETO DISTRITAL 0713 DE 2016, DECRETO NACIONAL 148 DE 2020, LA RESOLUCIÓN No. 1149 DE 2021 EXPEDIDA POR EL INSTITUTO GEOGRÁFICO AGUSTÍN CODAZZI Y

CONSIDERANDO

Que el **Asesor de Conservación** de la Gerencia de Gestión Catastral de la Secretaría Distrital de Hacienda de manera oficiosa solicitó radicar el procedimiento catastral de mutación de segunda clase mediante radicado No. **08001-2022-R10461** de fecha **21/11/2022**, al predio identificado con referencia catastral No. **080010101000000650005000000000** y ubicado en la **C 53 44 150**, soportado en los siguientes documentos justificativos: Certificado de tradición y libertad Folio 040-633189, Escritura Pública No. 2061 de fecha 16/06/2022 de la Notaria Primera de Barranquilla, planos y Excel.

Que de acuerdo con la anotación No. 3 del folio de matrícula inmobiliaria matriz No. 040-633189, y según la Escritura Pública No. 2061 de fecha 16/06/2022 de la Notaria Primera de Barranquilla, mediante la cual se realizó el Reglamento de Propiedad Horizontal del CONJUNTO LA PLAZUELA ubicado en la C 53 44 150, y del cual se segregaron los folios de matrícula inmobiliaria 040-633195 al 040-633738, comprendidos en 4 torres de 16 pisos que contienen 544 unidades residenciales que requieren ser desenglobadas conforme a lo establecido en la Resolución No. 1149 DE 2021 expedida por el Instituto Geográfico Agustín Codazzi. Por lo tanto, este despacho realiza el desenglobe a fecha de registro 17/08/2022 para la vigencia correspondiente.

Que las áreas privadas y los coeficientes de participación del área de terreno en este acto administrativo se establecen de conformidad a lo establecido en la Ley No. 675 de 2001.

Que el artículo 15, Inciso B de la Resolución No.1149 del 2021 expedida por el Instituto Geográfico Agustín Codazzi, establece que para los efectos catastrales la mutación de segunda clase es aquella que ocurre en los linderos de los predios o por agregación o segregación con o sin cambio de propietario, poseedor u ocupante, incluidos aquellos que se encuentren sometidos bajo el régimen de propiedad horizontal.

Las mutaciones de segunda se aplican cuando se modifiquen variables asociadas al predio diferentes a las contempladas en la mutación de primera tales como identificadores prediales, tipo de suelo urbano o rural, servidumbres, entre otras.



RESOLUCIÓN NRO: SCI-010281-2022 FECHA 01/12/2022

POR LA CUAL SE ORDENA UNA MUTACIÓN DE SEGUNDA CLASE EN EL CATASTRO DEL DISTRITO ESPECIAL, INDUSTRIAL Y PORTUARIO DE BARRANQUILLA

Artículo 22 de la Resolución No.1149 del 2021 expedida por el Instituto Geográfico Agustín Codazzi Inscripción catastral de las mutaciones de segunda clase. La fecha que se inscribirá para las mutaciones de segunda clase será la de la inscripción en el folio de matrícula inmobiliaria de la escritura pública para el caso de predios inscritos en la base registral o la del acto administrativo que sustenta el cambio en identificadores prediales, tipo de suelo urbano o rural, servidumbres, entre otras. En el caso de posesiones u ocupaciones será la fecha de verificación técnica que evidencia el cambio en los linderos, la cual debe quedar consignada en la parte motiva del acto administrativo. Esta mutación afecta los avalúos catastrales desde la vigencia correspondiente a la fecha de la inscripción.

Que, de acuerdo con la información aportada, procede una mutación de segunda clase y su correspondiente inscripción en el Catastro del Distrito Especial Industrial y Portuario de Barranquilla, conforme lo indican los artículos 15 y 22 de la Resolución No. 1149 de 2021 de la Dirección General del Instituto Geográfico Agustín Codazzi.

En mérito de lo anteriormente expuesto,

RESUELVE

ARTÍCULO PRIMERO: Ordenar la inscripción en los registros catastrales del Distrito Especial, Industrial y Portuario de Barranquilla, los siguientes cambios:

C	CANCELACIÓN CATASTRAL		DESTINO	A-T M2	A-C M2	AVALÚO CATASTRAL	VIGENCIA AVALÚO
	REFERENCIA CATASTRAL	080010101000000650005000000000	S	8.985,72	0,00	4.403.903.000,00	01/01/2022
	DIRECCIÓN	C 53 44 108					
	MATRÍCULA INMOBILIARIA	040-633189					
	PROPIETARIO(S) Y/O POSEEDOR(ES)				T-D	DOCUMENTO	C-V
	CONSTRUCCIONES MARVAL S.A.				N	890211777	9

I	INSCRIPCIÓN CATASTRAL		DESTINO	A-T M2	A-C M2	AVALÚO CATASTRAL	VIGENCIA AVALÚO
	REFERENCIA CATASTRAL	080010101000000650005905130001	A	24,077	69,54	141.047.000,00	01/01/2023
	DIRECCIÓN	C 53 44 150 T5 AP 1331					
	MATRÍCULA INMOBILIARIA	040-633707					
	PROPIETARIO(S) Y/O POSEEDOR(ES)				T-D	DOCUMENTO	C-V
	CONSTRUCCIONES MARVAL S.A.S.				N	890211777	9

FECHA DE INSCRIPCIÓN CATASTRAL:

17/08/2022





RESOLUCIÓN NRO: SCI-010281-2022 FECHA 01/12/2022
POR LA CUAL SE ORDENA UNA MUTACIÓN DE SEGUNDA CLASE EN EL CATASTRO DEL
DISTRITO ESPECIAL, INDUSTRIAL Y PORTUARIO DE BARRANQUILLA

I	INSCRIPCIÓN CATASTRAL		DESTINO	A-T M2	A-C M2	AVALÚO CATASTRAL	VIGENCIA AVALÚO
	REFERENCIA CATASTRAL	080010101000000650005905130002	A	24,077	69,54	141.047.000,00	01/01/2023
	DIRECCIÓN	C 53 44 150 T5 AP 1332					
	MATRÍCULA INMOBILIARIA	040-633708					
	PROPIETARIO(S) Y/O POSEEDOR(ES)				T-D	DOCUMENTO	C-V
	CONSTRUCCIONES MARVAL S.A.S.				N	890211777	9

FECHA DE INSCRIPCIÓN CATASTRAL:	17/08/2022
---------------------------------	------------

I	INSCRIPCIÓN CATASTRAL		DESTINO	A-T M2	A-C M2	AVALÚO CATASTRAL	VIGENCIA AVALÚO
	REFERENCIA CATASTRAL	080010101000000650005905130003	A	20,785	60,02	121.740.000,00	01/01/2023
	DIRECCIÓN	C 53 44 150 T5 AP 1333					
	MATRÍCULA INMOBILIARIA	040-633709					
	PROPIETARIO(S) Y/O POSEEDOR(ES)				T-D	DOCUMENTO	C-V
	CONSTRUCCIONES MARVAL S.A.S.				N	890211777	9

FECHA DE INSCRIPCIÓN CATASTRAL:	17/08/2022
---------------------------------	------------

I	INSCRIPCIÓN CATASTRAL		DESTINO	A-T M2	A-C M2	AVALÚO CATASTRAL	VIGENCIA AVALÚO
	REFERENCIA CATASTRAL	080010101000000650005905130004	A	20,785	60,02	121.740.000,00	01/01/2023
	DIRECCIÓN	C 53 44 150 T5 AP 1334					
	MATRÍCULA INMOBILIARIA	040-633710					
	PROPIETARIO(S) Y/O POSEEDOR(ES)				T-D	DOCUMENTO	C-V
	CONSTRUCCIONES MARVAL S.A.S.				N	890211777	9

FECHA DE INSCRIPCIÓN CATASTRAL:	17/08/2022
---------------------------------	------------

I	INSCRIPCIÓN CATASTRAL		DESTINO	A-T M2	A-C M2	AVALÚO CATASTRAL	VIGENCIA AVALÚO
	REFERENCIA CATASTRAL	080010101000000650005905130005	A	24,077	69,54	141.047.000,00	01/01/2023
	DIRECCIÓN	C 53 44 150 T5 AP 1335					
	MATRÍCULA INMOBILIARIA	040-633711					
	PROPIETARIO(S) Y/O POSEEDOR(ES)				T-D	DOCUMENTO	C-V
	CONSTRUCCIONES MARVAL S.A.S.				N	890211777	9



RESOLUCIÓN NRO: SCI-010281-2022 FECHA 01/12/2022

POR LA CUAL SE ORDENA UNA MUTACIÓN DE SEGUNDA CLASE EN EL CATASTRO DEL DISTRITO ESPECIAL, INDUSTRIAL Y PORTUARIO DE BARRANQUILLA

FECHA DE INSCRIPCIÓN CATASTRAL:

17/08/2022

I	INSCRIPCIÓN CATASTRAL		DESTINO	A-T M2	A-C M2	AVALÚO CATASTRAL	VIGENCIA AVALÚO
	REFERENCIA CATASTRAL	080010101000000650005905130006	A	24,077	69,54	141.047.000,00	01/01/2023
	DIRECCIÓN	C 53 44 150 T5 AP 1336					
	MATRÍCULA INMOBILIARIA	040-633712					
	PROPIETARIO(S) Y/O POSEEDOR(ES)			T-D	DOCUMENTO	C-V	
	CONSTRUCCIONES MARVAL S.A.S.			N	890211777	9	

FECHA DE INSCRIPCIÓN CATASTRAL:

17/08/2022

I	INSCRIPCIÓN CATASTRAL		DESTINO	A-T M2	A-C M2	AVALÚO CATASTRAL	VIGENCIA AVALÚO
	REFERENCIA CATASTRAL	080010101000000650005905130007	A	20,785	60,02	121.740.000,00	01/01/2023
	DIRECCIÓN	C 53 44 150 T5 AP 1337					
	MATRÍCULA INMOBILIARIA	040-633713					
	PROPIETARIO(S) Y/O POSEEDOR(ES)			T-D	DOCUMENTO	C-V	
	CONSTRUCCIONES MARVAL S.A.S.			N	890211777	9	

FECHA DE INSCRIPCIÓN CATASTRAL:

17/08/2022

I	INSCRIPCIÓN CATASTRAL		DESTINO	A-T M2	A-C M2	AVALÚO CATASTRAL	VIGENCIA AVALÚO
	REFERENCIA CATASTRAL	080010101000000650005905130008	A	20,785	60,02	121.740.000,00	01/01/2023
	DIRECCIÓN	C 53 44 150 T5 AP 1338					
	MATRÍCULA INMOBILIARIA	040-633714					
	PROPIETARIO(S) Y/O POSEEDOR(ES)			T-D	DOCUMENTO	C-V	
	CONSTRUCCIONES MARVAL S.A.S.			N	890211777	9	

FECHA DE INSCRIPCIÓN CATASTRAL:

17/08/2022

I	INSCRIPCIÓN CATASTRAL		DESTINO	A-T M2	A-C M2	AVALÚO CATASTRAL	VIGENCIA AVALÚO
	REFERENCIA CATASTRAL	080010101000000650005905140001	A	24,077	69,54	141.047.000,00	01/01/2023
	DIRECCIÓN	C 53 44 150 T5 AP 1431					
	MATRÍCULA INMOBILIARIA	040-633715					
	PROPIETARIO(S) Y/O POSEEDOR(ES)			T-D	DOCUMENTO	C-V	
	CONSTRUCCIONES MARVAL S.A.S.			N	890211777	9	





RESOLUCIÓN NRO: SCI-010281-2022 FECHA 01/12/2022

POR LA CUAL SE ORDENA UNA MUTACIÓN DE SEGUNDA CLASE EN EL CATASTRO DEL DISTRITO ESPECIAL, INDUSTRIAL Y PORTUARIO DE BARRANQUILLA

PROPIETARIO(S) Y/O POSEEDOR(ES)	T-D	DOCUMENTO	C-V
CONSTRUCCIONES MARVAL S.A.S.	N	890211777	9

FECHA DE INSCRIPCIÓN CATASTRAL:	17/08/2022
---------------------------------	------------

I	INSCRIPCIÓN CATASTRAL		DESTINO	A-T M2	A-C M2	AVALÚO CATASTRAL	VIGENCIA AVALÚO
	REFERENCIA CATASTRAL	080010101000000650005905140002	A	24,077	69,54	141.047.000,00	01/01/2023
	DIRECCIÓN	C 53 44 150 T5 AP 1432					
	MATRÍCULA INMOBILIARIA	040-633716					
	PROPIETARIO(S) Y/O POSEEDOR(ES)				T-D	DOCUMENTO	C-V
	CONSTRUCCIONES MARVAL S.A.S.				N	890211777	9

FECHA DE INSCRIPCIÓN CATASTRAL:	17/08/2022
---------------------------------	------------

I	INSCRIPCIÓN CATASTRAL		DESTINO	A-T M2	A-C M2	AVALÚO CATASTRAL	VIGENCIA AVALÚO
	REFERENCIA CATASTRAL	080010101000000650005905140003	A	20,785	60,02	121.740.000,00	01/01/2023
	DIRECCIÓN	C 53 44 150 T5 AP 1433					
	MATRÍCULA INMOBILIARIA	040-633717					
	PROPIETARIO(S) Y/O POSEEDOR(ES)				T-D	DOCUMENTO	C-V
	CONSTRUCCIONES MARVAL S.A.S.				N	890211777	9

FECHA DE INSCRIPCIÓN CATASTRAL:	17/08/2022
---------------------------------	------------

I	INSCRIPCIÓN CATASTRAL		DESTINO	A-T M2	A-C M2	AVALÚO CATASTRAL	VIGENCIA AVALÚO
	REFERENCIA CATASTRAL	080010101000000650005905140004	A	20,785	60,02	121.740.000,00	01/01/2023
	DIRECCIÓN	C 53 44 150 T5 AP 1434					
	MATRÍCULA INMOBILIARIA	040-633718					
	PROPIETARIO(S) Y/O POSEEDOR(ES)				T-D	DOCUMENTO	C-V
	CONSTRUCCIONES MARVAL S.A.S.				N	890211777	9

FECHA DE INSCRIPCIÓN CATASTRAL:	17/08/2022
---------------------------------	------------

I	INSCRIPCIÓN CATASTRAL		DESTINO	A-T M2	A-C M2	AVALÚO CATASTRAL	VIGENCIA AVALÚO
	REFERENCIA CATASTRAL	080010101000000650005905140005	A	24,077	69,54	141.047.000,00	01/01/2023



RESOLUCIÓN NRO: SCI-010281-2022 FECHA 01/12/2022

POR LA CUAL SE ORDENA UNA MUTACIÓN DE SEGUNDA CLASE EN EL CATASTRO DEL DISTRITO ESPECIAL, INDUSTRIAL Y PORTUARIO DE BARRANQUILLA

DIRECCIÓN	C 53 44 150 T5 AP 1435			
MATRÍCULA INMOBILIARIA	040-633719			
PROPIETARIO(S) Y/O POSEEDOR(ES)		T-D	DOCUMENTO	C-V
CONSTRUCCIONES MARVAL S.A.S.		N	890211777	9

FECHA DE INSCRIPCIÓN CATASTRAL:

17/08/2022

I	INSCRIPCIÓN CATASTRAL		DESTINO	A-T M2	A-C M2	AVALÚO CATASTRAL	VIGENCIA AVALÚO
	REFERENCIA CATASTRAL	080010101000000650005905140006	A	24,077	69,54	141.047.000,00	01/01/2023
	DIRECCIÓN	C 53 44 150 T5 AP 1436					
	MATRÍCULA INMOBILIARIA	040-633720					
	PROPIETARIO(S) Y/O POSEEDOR(ES)		T-D	DOCUMENTO	C-V		
	CONSTRUCCIONES MARVAL S.A.S.		N	890211777	9		

FECHA DE INSCRIPCIÓN CATASTRAL:

17/08/2022

I	INSCRIPCIÓN CATASTRAL		DESTINO	A-T M2	A-C M2	AVALÚO CATASTRAL	VIGENCIA AVALÚO
	REFERENCIA CATASTRAL	080010101000000650005905140007	A	20,785	60,02	121.740.000,00	01/01/2023
	DIRECCIÓN	C 53 44 150 T5 AP 1437					
	MATRÍCULA INMOBILIARIA	040-633721					
	PROPIETARIO(S) Y/O POSEEDOR(ES)		T-D	DOCUMENTO	C-V		
	CONSTRUCCIONES MARVAL S.A.S.		N	890211777	9		

FECHA DE INSCRIPCIÓN CATASTRAL:

17/08/2022

I	INSCRIPCIÓN CATASTRAL		DESTINO	A-T M2	A-C M2	AVALÚO CATASTRAL	VIGENCIA AVALÚO
	REFERENCIA CATASTRAL	080010101000000650005905140008	A	20,785	60,02	121.740.000,00	01/01/2023
	DIRECCIÓN	C 53 44 150 T5 AP 1438					
	MATRÍCULA INMOBILIARIA	040-633722					
	PROPIETARIO(S) Y/O POSEEDOR(ES)		T-D	DOCUMENTO	C-V		
	CONSTRUCCIONES MARVAL S.A.S.		N	890211777	9		

FECHA DE INSCRIPCIÓN CATASTRAL:

17/08/2022





RESOLUCIÓN NRO: SCI-010281-2022 FECHA 01/12/2022
POR LA CUAL SE ORDENA UNA MUTACIÓN DE SEGUNDA CLASE EN EL CATASTRO DEL
DISTRITO ESPECIAL, INDUSTRIAL Y PORTUARIO DE BARRANQUILLA

I	INSCRIPCIÓN CATASTRAL		DESTINO	A-T M2	A-C M2	AVALÚO CATASTRAL	VIGENCIA AVALÚO
	REFERENCIA CATASTRAL	080010101000000650005905150001	A	24,077	69,54	141.047.000,00	01/01/2023
	DIRECCIÓN	C 53 44 150 T5 AP 1531					
	MATRÍCULA INMOBILIARIA	040-633723					
	PROPIETARIO(S) Y/O POSEEDOR(ES)			T-D	DOCUMENTO	C-V	
	CONSTRUCCIONES MARVAL S.A.S.			N	890211777	9	

FECHA DE INSCRIPCIÓN CATASTRAL:

17/08/2022

I	INSCRIPCIÓN CATASTRAL		DESTINO	A-T M2	A-C M2	AVALÚO CATASTRAL	VIGENCIA AVALÚO
	REFERENCIA CATASTRAL	080010101000000650005905150002	A	24,077	69,54	141.047.000,00	01/01/2023
	DIRECCIÓN	C 53 44 150 T5 AP 1532					
	MATRÍCULA INMOBILIARIA	040-633724					
	PROPIETARIO(S) Y/O POSEEDOR(ES)			T-D	DOCUMENTO	C-V	
	CONSTRUCCIONES MARVAL S.A.S.			N	890211777	9	

FECHA DE INSCRIPCIÓN CATASTRAL:

17/08/2022

I	INSCRIPCIÓN CATASTRAL		DESTINO	A-T M2	A-C M2	AVALÚO CATASTRAL	VIGENCIA AVALÚO
	REFERENCIA CATASTRAL	080010101000000650005905150003	A	20,785	60,02	121.740.000,00	01/01/2023
	DIRECCIÓN	C 53 44 150 T5 AP 1533					
	MATRÍCULA INMOBILIARIA	040-633725					
	PROPIETARIO(S) Y/O POSEEDOR(ES)			T-D	DOCUMENTO	C-V	
	CONSTRUCCIONES MARVAL S.A.S.			N	890211777	9	

FECHA DE INSCRIPCIÓN CATASTRAL:

17/08/2022

I	INSCRIPCIÓN CATASTRAL		DESTINO	A-T M2	A-C M2	AVALÚO CATASTRAL	VIGENCIA AVALÚO
	REFERENCIA CATASTRAL	080010101000000650005905150004	A	20,785	60,02	121.740.000,00	01/01/2023
	DIRECCIÓN	C 53 44 150 T5 AP 1534					
	MATRÍCULA INMOBILIARIA	040-633726					
	PROPIETARIO(S) Y/O POSEEDOR(ES)			T-D	DOCUMENTO	C-V	
	CONSTRUCCIONES MARVAL S.A.S.			N	890211777	9	





RESOLUCIÓN NRO: SCI-010281-2022 FECHA 01/12/2022
POR LA CUAL SE ORDENA UNA MUTACIÓN DE SEGUNDA CLASE EN EL CATASTRO DEL DISTRITO ESPECIAL, INDUSTRIAL Y PORTUARIO DE BARRANQUILLA

FECHA DE INSCRIPCIÓN CATASTRAL:

17/08/2022

I	INSCRIPCIÓN CATASTRAL		DESTINO	A-T M2	A-C M2	AVALÚO CATASTRAL	VIGENCIA AVALÚO
	REFERENCIA CATASTRAL	080010101000000650005905150005	A	24,077	69,54	141.047.000,00	01/01/2023
	DIRECCIÓN	C 53 44 150 T5 AP 1535					
	MATRÍCULA INMOBILIARIA	040-633727					
	PROPIETARIO(S) Y/O POSEEDOR(ES)				T-D	DOCUMENTO	C-V
	CONSTRUCCIONES MARVAL S.A.S.				N	890211777	9

FECHA DE INSCRIPCIÓN CATASTRAL:

17/08/2022

I	INSCRIPCIÓN CATASTRAL		DESTINO	A-T M2	A-C M2	AVALÚO CATASTRAL	VIGENCIA AVALÚO
	REFERENCIA CATASTRAL	080010101000000650005905150006	A	24,077	69,54	141.047.000,00	01/01/2023
	DIRECCIÓN	C 53 44 150 T5 AP 1536					
	MATRÍCULA INMOBILIARIA	040-633728					
	PROPIETARIO(S) Y/O POSEEDOR(ES)				T-D	DOCUMENTO	C-V
	CONSTRUCCIONES MARVAL S.A.S.				N	890211777	9

FECHA DE INSCRIPCIÓN CATASTRAL:

17/08/2022

I	INSCRIPCIÓN CATASTRAL		DESTINO	A-T M2	A-C M2	AVALÚO CATASTRAL	VIGENCIA AVALÚO
	REFERENCIA CATASTRAL	080010101000000650005905150007	A	20,785	60,02	121.740.000,00	01/01/2023
	DIRECCIÓN	C 53 44 150 T5 AP 1537					
	MATRÍCULA INMOBILIARIA	040-633729					
	PROPIETARIO(S) Y/O POSEEDOR(ES)				T-D	DOCUMENTO	C-V
	CONSTRUCCIONES MARVAL S.A.S.				N	890211777	9

FECHA DE INSCRIPCIÓN CATASTRAL:

17/08/2022

I	INSCRIPCIÓN CATASTRAL		DESTINO	A-T M2	A-C M2	AVALÚO CATASTRAL	VIGENCIA AVALÚO
	REFERENCIA CATASTRAL	080010101000000650005905150008	A	20,785	60,02	121.740.000,00	01/01/2023
	DIRECCIÓN	C 53 44 150 T5 AP 1538					
	MATRÍCULA INMOBILIARIA	040-633730					



RESOLUCIÓN NRO: SCI-010281-2022 FECHA 01/12/2022

POR LA CUAL SE ORDENA UNA MUTACIÓN DE SEGUNDA CLASE EN EL CATASTRO DEL DISTRITO ESPECIAL, INDUSTRIAL Y PORTUARIO DE BARRANQUILLA

PROPIETARIO(S) Y/O POSEEDOR(ES)	T-D	DOCUMENTO	C-V
CONSTRUCCIONES MARVAL S.A.S.	N	890211777	9

FECHA DE INSCRIPCIÓN CATASTRAL:	17/08/2022
---------------------------------	------------

I	INSCRIPCIÓN CATASTRAL		DESTINO	A-T M2	A-C M2	AVALÚO CATASTRAL	VIGENCIA AVALÚO
	REFERENCIA CATASTRAL	080010101000000650005905160001	A	24,077	69,54	141.047.000,00	01/01/2023
	DIRECCIÓN	C 53 44 150 T5 AP 1631					
	MATRÍCULA INMOBILIARIA	040-633731					
	PROPIETARIO(S) Y/O POSEEDOR(ES)				T-D	DOCUMENTO	C-V
CONSTRUCCIONES MARVAL S.A.S.					N	890211777	9

FECHA DE INSCRIPCIÓN CATASTRAL:	17/08/2022
---------------------------------	------------

I	INSCRIPCIÓN CATASTRAL		DESTINO	A-T M2	A-C M2	AVALÚO CATASTRAL	VIGENCIA AVALÚO
	REFERENCIA CATASTRAL	080010101000000650005905160002	A	24,077	69,54	141.047.000,00	01/01/2023
	DIRECCIÓN	C 53 44 150 T5 AP 1632					
	MATRÍCULA INMOBILIARIA	040-633732					
	PROPIETARIO(S) Y/O POSEEDOR(ES)				T-D	DOCUMENTO	C-V
	CONSTRUCCIONES MARVAL S.A.S.				N	890211777	9

FECHA DE INSCRIPCIÓN CATASTRAL:	17/08/2022
---------------------------------	------------

I	INSCRIPCIÓN CATASTRAL		DESTINO	A-T M2	A-C M2	AVALÚO CATASTRAL	VIGENCIA AVALÚO
	REFERENCIA CATASTRAL	080010101000000650005905160003	A	20,785	60,02	121.740.000,00	01/01/2023
	DIRECCIÓN	C 53 44 150 T5 AP 1633					
	MATRÍCULA INMOBILIARIA	040-633733					
	PROPIETARIO(S) Y/O POSEEDOR(ES)				T-D	DOCUMENTO	C-V
CONSTRUCCIONES MARVAL S.A.S.				N	890211777	9	

FECHA DE INSCRIPCIÓN CATASTRAL:	17/08/2022
---------------------------------	------------

I	INSCRIPCIÓN CATASTRAL		DESTINO	A-T M2	A-C M2	AVALÚO CATASTRAL	VIGENCIA AVALÚO
	REFERENCIA CATASTRAL	080010101000000650005905160004	A	20,785	60,02	121.740.000,00	01/01/2023





RESOLUCIÓN NRO: SCI-010281-2022 FECHA 01/12/2022

POR LA CUAL SE ORDENA UNA MUTACIÓN DE SEGUNDA CLASE EN EL CATASTRO DEL DISTRITO ESPECIAL, INDUSTRIAL Y PORTUARIO DE BARRANQUILLA

DIRECCIÓN	C 53 44 150 T5 AP 1634			
MATRÍCULA INMOBILIARIA	040-633734			
PROPIETARIO(S) Y/O POSEEDOR(ES)		T-D	DOCUMENTO	C-V
CONSTRUCCIONES MARVAL S.A.S.		N	890211777	9

FECHA DE INSCRIPCIÓN CATASTRAL:

17/08/2022

I	INSCRIPCIÓN CATASTRAL		DESTINO	A-T M2	A-C M2	AVALÚO CATASTRAL	VIGENCIA AVALÚO
	REFERENCIA CATASTRAL	080010101000000650005905160005	A	24,077	69,54	141.047.000,00	01/01/2023
	DIRECCIÓN	C 53 44 150 T5 AP 1635					
	MATRÍCULA INMOBILIARIA	040-633735					
	PROPIETARIO(S) Y/O POSEEDOR(ES)		T-D	DOCUMENTO	C-V		
	CONSTRUCCIONES MARVAL S.A.S.		N	890211777	9		

FECHA DE INSCRIPCIÓN CATASTRAL:

17/08/2022

I	INSCRIPCIÓN CATASTRAL		DESTINO	A-T M2	A-C M2	AVALÚO CATASTRAL	VIGENCIA AVALÚO
	REFERENCIA CATASTRAL	080010101000000650005905160006	A	24,077	69,54	141.047.000,00	01/01/2023
	DIRECCIÓN	C 53 44 150 T5 AP 1636					
	MATRÍCULA INMOBILIARIA	040-633736					
	PROPIETARIO(S) Y/O POSEEDOR(ES)		T-D	DOCUMENTO	C-V		
	CONSTRUCCIONES MARVAL S.A.S.		N	890211777	9		

FECHA DE INSCRIPCIÓN CATASTRAL:

17/08/2022

I	INSCRIPCIÓN CATASTRAL		DESTINO	A-T M2	A-C M2	AVALÚO CATASTRAL	VIGENCIA AVALÚO
	REFERENCIA CATASTRAL	080010101000000650005905160007	A	20,785	60,02	121.740.000,00	01/01/2023
	DIRECCIÓN	C 53 44 150 T5 AP 1637					
	MATRÍCULA INMOBILIARIA	040-633737					
	PROPIETARIO(S) Y/O POSEEDOR(ES)		T-D	DOCUMENTO	C-V		
	CONSTRUCCIONES MARVAL S.A.S.		N	890211777	9		

FECHA DE INSCRIPCIÓN CATASTRAL:

17/08/2022





RESOLUCIÓN NRO: SCI-010281-2022 FECHA 01/12/2022
POR LA CUAL SE ORDENA UNA MUTACIÓN DE SEGUNDA CLASE EN EL CATASTRO DEL
DISTRITO ESPECIAL, INDUSTRIAL Y PORTUARIO DE BARRANQUILLA

I	INSCRIPCIÓN CATASTRAL		DESTINO	A-T M2	A-C M2	AVALÚO CATASTRAL	VIGENCIA AVALÚO
	REFERENCIA CATASTRAL	080010101000000650005905160008	A	20,785	60,02	121.740.000,00	01/01/2023
	DIRECCIÓN	C 53 44 150 T5 AP 1638					
	MATRÍCULA INMOBILIARIA	040-633738					
	PROPIETARIO(S) Y/O POSEEDOR(ES)				T-D	DOCUMENTO	C-V
	CONSTRUCCIONES MARVAL S.A.S.				N	890211777	9

FECHA DE INSCRIPCIÓN CATASTRAL:

17/08/2022

I	INSCRIPCIÓN CATASTRAL		DESTINO	A-T M2	A-C M2	AVALÚO CATASTRAL	VIGENCIA AVALÚO
	REFERENCIA CATASTRAL	080010101000000650005903100006	A	18,79	54,26	110.056.000,00	01/01/2023
	DIRECCIÓN	C 53 44 150 T3 AP 1018					
	MATRÍCULA INMOBILIARIA	040-633400					
	PROPIETARIO(S) Y/O POSEEDOR(ES)				T-D	DOCUMENTO	C-V
	CONSTRUCCIONES MARVAL S.A.S.				N	890211777	9

FECHA DE INSCRIPCIÓN CATASTRAL:

17/08/2022

I	INSCRIPCIÓN CATASTRAL		DESTINO	A-T M2	A-C M2	AVALÚO CATASTRAL	VIGENCIA AVALÚO
	REFERENCIA CATASTRAL	080010101000000650005903100007	A	18,801	54,29	110.118.000,00	01/01/2023
	DIRECCIÓN	C 53 44 150 T3 AP 1019					
	MATRÍCULA INMOBILIARIA	040-633401					
	PROPIETARIO(S) Y/O POSEEDOR(ES)				T-D	DOCUMENTO	C-V
	CONSTRUCCIONES MARVAL S.A.S.				N	890211777	9

FECHA DE INSCRIPCIÓN CATASTRAL:

17/08/2022

I	INSCRIPCIÓN CATASTRAL		DESTINO	A-T M2	A-C M2	AVALÚO CATASTRAL	VIGENCIA AVALÚO
	REFERENCIA CATASTRAL	080010101000000650005903100008	A	19,331	55,83	113.240.000,00	01/01/2023
	DIRECCIÓN	C 53 44 150 T3 AP 1020					
	MATRÍCULA INMOBILIARIA	040-633402					
	PROPIETARIO(S) Y/O POSEEDOR(ES)				T-D	DOCUMENTO	C-V
	CONSTRUCCIONES MARVAL S.A.S.				N	890211777	9





RESOLUCIÓN NRO: SCI-010281-2022 FECHA 01/12/2022

POR LA CUAL SE ORDENA UNA MUTACIÓN DE SEGUNDA CLASE EN EL CATASTRO DEL DISTRITO ESPECIAL, INDUSTRIAL Y PORTUARIO DE BARRANQUILLA

FECHA DE INSCRIPCIÓN CATASTRAL:

17/08/2022

I	INSCRIPCIÓN CATASTRAL		DESTINO	A-T M2	A-C M2	AVALÚO CATASTRAL	VIGENCIA AVALÚO
	REFERENCIA CATASTRAL	080010101000000650005903110001	A	19,173	55,39	112.344.000,00	01/01/2023
	DIRECCIÓN	C 53 44 150 T3 AP 1113					
	MATRÍCULA INMOBILIARIA	040-633403					
	PROPIETARIO(S) Y/O POSEEDOR(ES)			T-D	DOCUMENTO	C-V	
	CONSTRUCCIONES MARVAL S.A.S.			N	890211777	9	

FECHA DE INSCRIPCIÓN CATASTRAL:

17/08/2022

I	INSCRIPCIÓN CATASTRAL		DESTINO	A-T M2	A-C M2	AVALÚO CATASTRAL	VIGENCIA AVALÚO
	REFERENCIA CATASTRAL	080010101000000650005903110002	A	19,173	55,39	112.344.000,00	01/01/2023
	DIRECCIÓN	C 53 44 150 T3 AP 1114					
	MATRÍCULA INMOBILIARIA	040-633404					
	PROPIETARIO(S) Y/O POSEEDOR(ES)			T-D	DOCUMENTO	C-V	
	CONSTRUCCIONES MARVAL S.A.S.			N	890211777	9	

FECHA DE INSCRIPCIÓN CATASTRAL:

17/08/2022

I	INSCRIPCIÓN CATASTRAL		DESTINO	A-T M2	A-C M2	AVALÚO CATASTRAL	VIGENCIA AVALÚO
	REFERENCIA CATASTRAL	080010101000000650005903110003	A	19,331	55,83	113.240.000,00	01/01/2023
	DIRECCIÓN	C 53 44 150 T3 AP 1115					
	MATRÍCULA INMOBILIARIA	040-633405					
	PROPIETARIO(S) Y/O POSEEDOR(ES)			T-D	DOCUMENTO	C-V	
	CONSTRUCCIONES MARVAL S.A.S.			N	890211777	9	

FECHA DE INSCRIPCIÓN CATASTRAL:

17/08/2022

I	INSCRIPCIÓN CATASTRAL		DESTINO	A-T M2	A-C M2	AVALÚO CATASTRAL	VIGENCIA AVALÚO
	REFERENCIA CATASTRAL	080010101000000650005903110004	A	18,801	54,29	110.118.000,00	01/01/2023
	DIRECCIÓN	C 53 44 150 T3 AP 1116					
	MATRÍCULA INMOBILIARIA	040-633406					





RESOLUCIÓN NRO: SCI-010281-2022 FECHA 01/12/2022

POR LA CUAL SE ORDENA UNA MUTACIÓN DE SEGUNDA CLASE EN EL CATASTRO DEL DISTRITO ESPECIAL, INDUSTRIAL Y PORTUARIO DE BARRANQUILLA

PROPIETARIO(S) Y/O POSEEDOR(ES)	T-D	DOCUMENTO	C-V
CONSTRUCCIONES MARVAL S.A.S.	N	890211777	9

FECHA DE INSCRIPCIÓN CATASTRAL:	17/08/2022
---------------------------------	------------

I	INSCRIPCIÓN CATASTRAL		DESTINO	A-T M2	A-C M2	AVALÚO CATASTRAL	VIGENCIA AVALÚO
	REFERENCIA CATASTRAL	080010101000000650005903110005	A	18,79	54,26	110.056.000,00	01/01/2023
	DIRECCIÓN	C 53 44 150 T3 AP 1117					
	MATRÍCULA INMOBILIARIA	040-633407					
	PROPIETARIO(S) Y/O POSEEDOR(ES)		T-D	DOCUMENTO	C-V		
	CONSTRUCCIONES MARVAL S.A.S.		N	890211777	9		

FECHA DE INSCRIPCIÓN CATASTRAL:	17/08/2022
---------------------------------	------------

I	INSCRIPCIÓN CATASTRAL		DESTINO	A-T M2	A-C M2	AVALÚO CATASTRAL	VIGENCIA AVALÚO
	REFERENCIA CATASTRAL	080010101000000650005903110006	A	18,79	54,26	110.056.000,00	01/01/2023
	DIRECCIÓN	C 53 44 150 T3 AP 1118					
	MATRÍCULA INMOBILIARIA	040-633408					
	PROPIETARIO(S) Y/O POSEEDOR(ES)		T-D	DOCUMENTO	C-V		
	CONSTRUCCIONES MARVAL S.A.S.		N	890211777	9		

FECHA DE INSCRIPCIÓN CATASTRAL:	17/08/2022
---------------------------------	------------

I	INSCRIPCIÓN CATASTRAL		DESTINO	A-T M2	A-C M2	AVALÚO CATASTRAL	VIGENCIA AVALÚO
	REFERENCIA CATASTRAL	080010101000000650005903100002	A	19,173	55,39	112.344.000,00	01/01/2023
	DIRECCIÓN	C 53 44 150 T3 AP 1014					
	MATRÍCULA INMOBILIARIA	040-633396					
	PROPIETARIO(S) Y/O POSEEDOR(ES)		T-D	DOCUMENTO	C-V		
	CONSTRUCCIONES MARVAL S.A.S.		N	890211777	9		

FECHA DE INSCRIPCIÓN CATASTRAL:	17/08/2022
---------------------------------	------------

I	INSCRIPCIÓN CATASTRAL		DESTINO	A-T M2	A-C M2	AVALÚO CATASTRAL	VIGENCIA AVALÚO
	REFERENCIA CATASTRAL	080010101000000650005903100003	A	19,331	55,83	113.240.000,00	01/01/2023



RESOLUCIÓN NRO: SCI-010281-2022 FECHA 01/12/2022

POR LA CUAL SE ORDENA UNA MUTACIÓN DE SEGUNDA CLASE EN EL CATASTRO DEL DISTRITO ESPECIAL, INDUSTRIAL Y PORTUARIO DE BARRANQUILLA

DIRECCIÓN	C 53 44 150 T3 AP 1015			
MATRÍCULA INMOBILIARIA	040-633397			
PROPIETARIO(S) Y/O POSEEDOR(ES)		T-D	DOCUMENTO	C-V
CONSTRUCCIONES MARVAL S.A.S.		N	890211777	9

FECHA DE INSCRIPCIÓN CATASTRAL:	17/08/2022
---------------------------------	------------

I	INSCRIPCIÓN CATASTRAL		DESTINO	A-T M2	A-C M2	AVALÚO CATASTRAL	VIGENCIA AVALÚO
	REFERENCIA CATASTRAL	080010101000000650005903100004	A	18,801	54,29	110.118.000,00	01/01/2023
	DIRECCIÓN	C 53 44 150 T3 AP 1016					
	MATRÍCULA INMOBILIARIA	040-633398					
	PROPIETARIO(S) Y/O POSEEDOR(ES)		T-D	DOCUMENTO	C-V		
	CONSTRUCCIONES MARVAL S.A.S.		N	890211777	9		

FECHA DE INSCRIPCIÓN CATASTRAL:	17/08/2022
---------------------------------	------------

I	INSCRIPCIÓN CATASTRAL		DESTINO	A-T M2	A-C M2	AVALÚO CATASTRAL	VIGENCIA AVALÚO
	REFERENCIA CATASTRAL	080010101000000650005903110005	A	18,79	54,26	110.056.000,00	01/01/2023
	DIRECCIÓN	C 53 44 150 T3 AP 1017					
	MATRÍCULA INMOBILIARIA	040-633399					
	PROPIETARIO(S) Y/O POSEEDOR(ES)		T-D	DOCUMENTO	C-V		
	CONSTRUCCIONES MARVAL S.A.S.		N	890211777	9		

FECHA DE INSCRIPCIÓN CATASTRAL:	17/08/2022
---------------------------------	------------

I	INSCRIPCIÓN CATASTRAL		DESTINO	A-T M2	A-C M2	AVALÚO CATASTRAL	VIGENCIA AVALÚO
	REFERENCIA CATASTRAL	080010101000000650005903110007	A	18,801	54,29	110.118.000,00	01/01/2023
	DIRECCIÓN	C 53 44 150 T3 AP 1119					
	MATRÍCULA INMOBILIARIA	040-633409					
	PROPIETARIO(S) Y/O POSEEDOR(ES)		T-D	DOCUMENTO	C-V		
	CONSTRUCCIONES MARVAL S.A.S.		N	890211777	9		

FECHA DE INSCRIPCIÓN CATASTRAL:	17/08/2022
---------------------------------	------------



RESOLUCIÓN NRO: SCI-010281-2022 FECHA 01/12/2022

POR LA CUAL SE ORDENA UNA MUTACIÓN DE SEGUNDA CLASE EN EL CATASTRO DEL DISTRITO ESPECIAL, INDUSTRIAL Y PORTUARIO DE BARRANQUILLA

I	INSCRIPCIÓN CATASTRAL		DESTINO	A-T M2	A-C M2	AVALÚO CATASTRAL	VIGENCIA AVALÚO
	REFERENCIA CATASTRAL	080010101000000650005903110008	A	19,331	55,83	113.240.000,00	01/01/2023
	DIRECCIÓN	C 53 44 150 T3 AP 1120					
	MATRÍCULA INMOBILIARIA	040-633410					
	PROPIETARIO(S) Y/O POSEEDOR(ES)			T-D	DOCUMENTO	C-V	
	CONSTRUCCIONES MARVAL S.A.S.			N	890211777	9	

FECHA DE INSCRIPCIÓN CATASTRAL:	17/08/2022
---------------------------------	------------

I	INSCRIPCIÓN CATASTRAL		DESTINO	A-T M2	A-C M2	AVALÚO CATASTRAL	VIGENCIA AVALÚO
	REFERENCIA CATASTRAL	080010101000000650005903120001	A	19,173	55,39	112.344.000,00	01/01/2023
	DIRECCIÓN	C 53 44 150 T3 AP 1213					
	MATRÍCULA INMOBILIARIA	040-633411					
	PROPIETARIO(S) Y/O POSEEDOR(ES)			T-D	DOCUMENTO	C-V	
	CONSTRUCCIONES MARVAL S.A.S.			N	890211777	9	

FECHA DE INSCRIPCIÓN CATASTRAL:	17/08/2022
---------------------------------	------------

I	INSCRIPCIÓN CATASTRAL		DESTINO	A-T M2	A-C M2	AVALÚO CATASTRAL	VIGENCIA AVALÚO
	REFERENCIA CATASTRAL	080010101000000650005903120002	A	19,173	55,39	112.344.000,00	01/01/2023
	DIRECCIÓN	C 53 44 150 T3 AP 1214					
	MATRÍCULA INMOBILIARIA	040-633412					
	PROPIETARIO(S) Y/O POSEEDOR(ES)			T-D	DOCUMENTO	C-V	
	CONSTRUCCIONES MARVAL S.A.S.			N	890211777	9	

FECHA DE INSCRIPCIÓN CATASTRAL:	17/08/2022
---------------------------------	------------

I	INSCRIPCIÓN CATASTRAL		DESTINO	A-T M2	A-C M2	AVALÚO CATASTRAL	VIGENCIA AVALÚO
	REFERENCIA CATASTRAL	080010101000000650005903120003	A	19,331	55,83	113.240.000,00	01/01/2023
	DIRECCIÓN	C 53 44 150 T3 AP 1215					
	MATRÍCULA INMOBILIARIA	040-633413					
	PROPIETARIO(S) Y/O POSEEDOR(ES)			T-D	DOCUMENTO	C-V	
	CONSTRUCCIONES MARVAL S.A.S.			N	890211777	9	





RESOLUCIÓN NRO: SCI-010281-2022 FECHA 01/12/2022
POR LA CUAL SE ORDENA UNA MUTACIÓN DE SEGUNDA CLASE EN EL CATASTRO DEL
DISTRITO ESPECIAL, INDUSTRIAL Y PORTUARIO DE BARRANQUILLA

FECHA DE INSCRIPCIÓN CATASTRAL:

17/08/2022

I	INSCRIPCIÓN CATASTRAL		DESTINO	A-T M2	A-C M2	AVALÚO CATASTRAL	VIGENCIA AVALÚO
	REFERENCIA CATASTRAL	080010101000000650005903120004	A	18,801	54,29	110.118.000,00	01/01/2023
	DIRECCIÓN	C 53 44 150 T3 AP 1216					
	MATRÍCULA INMOBILIARIA	040-633414					
	PROPIETARIO(S) Y/O POSEEDOR(ES)			T-D	DOCUMENTO	C-V	
	CONSTRUCCIONES MARVAL S.A.S.			N	890211777	9	

FECHA DE INSCRIPCIÓN CATASTRAL:

17/08/2022

I	INSCRIPCIÓN CATASTRAL		DESTINO	A-T M2	A-C M2	AVALÚO CATASTRAL	VIGENCIA AVALÚO
	REFERENCIA CATASTRAL	080010101000000650005903120005	A	18,79	54,26	110.056.000,00	01/01/2023
	DIRECCIÓN	C 53 44 150 T3 AP 1217					
	MATRÍCULA INMOBILIARIA	040-633415					
	PROPIETARIO(S) Y/O POSEEDOR(ES)			T-D	DOCUMENTO	C-V	
	CONSTRUCCIONES MARVAL S.A.S.			N	890211777	9	

FECHA DE INSCRIPCIÓN CATASTRAL:

17/08/2022

I	INSCRIPCIÓN CATASTRAL		DESTINO	A-T M2	A-C M2	AVALÚO CATASTRAL	VIGENCIA AVALÚO
	REFERENCIA CATASTRAL	080010101000000650005903120006	A	18,79	54,26	110.056.000,00	01/01/2023
	DIRECCIÓN	C 53 44 150 T3 AP 1218					
	MATRÍCULA INMOBILIARIA	040-633416					
	PROPIETARIO(S) Y/O POSEEDOR(ES)			T-D	DOCUMENTO	C-V	
	CONSTRUCCIONES MARVAL S.A.S.			N	890211777	9	

FECHA DE INSCRIPCIÓN CATASTRAL:

17/08/2022

I	INSCRIPCIÓN CATASTRAL		DESTINO	A-T M2	A-C M2	AVALÚO CATASTRAL	VIGENCIA AVALÚO
	REFERENCIA CATASTRAL	080010101000000650005903120007	A	18,801	54,29	110.118.000,00	01/01/2023
	DIRECCIÓN	C 53 44 150 T3 AP 1219					
	MATRÍCULA INMOBILIARIA	040-633417					
	PROPIETARIO(S) Y/O POSEEDOR(ES)			T-D	DOCUMENTO	C-V	
	CONSTRUCCIONES MARVAL S.A.S.			N	890211777	9	





RESOLUCIÓN NRO: SCI-010281-2022 FECHA 01/12/2022

POR LA CUAL SE ORDENA UNA MUTACIÓN DE SEGUNDA CLASE EN EL CATASTRO DEL DISTRITO ESPECIAL, INDUSTRIAL Y PORTUARIO DE BARRANQUILLA

PROPIETARIO(S) Y/O POSEEDOR(ES)	T-D	DOCUMENTO	C-V
CONSTRUCCIONES MARVAL S.A.S.	N	890211777	9

FECHA DE INSCRIPCIÓN CATASTRAL:	17/08/2022
---------------------------------	------------

I	INSCRIPCIÓN CATASTRAL		DESTINO	A-T M2	A-C M2	AVALÚO CATASTRAL	VIGENCIA AVALÚO
	REFERENCIA CATASTRAL	080010101000000650005903120008	A	19,331	55,83	113.240.000,00	01/01/2023
	DIRECCIÓN	C 53 44 150 T3 AP 1220					
	MATRÍCULA INMOBILIARIA	040-633418					
	PROPIETARIO(S) Y/O POSEEDOR(ES)				T-D	DOCUMENTO	C-V
	CONSTRUCCIONES MARVAL S.A.S.				N	890211777	9

FECHA DE INSCRIPCIÓN CATASTRAL:	17/08/2022
---------------------------------	------------

I

INSCRIPCIÓN CATASTRAL		DESTINO	A-T M2	A-C M2	AVALÚO CATASTRAL	VIGENCIA AVALÚO
REFERENCIA CATASTRAL	080010101000000650005903130001	A	19,173	55,39	112.344.000,00	01/01/2023
DIRECCIÓN	C 53 44 150 T3 AP 1313					
MATRÍCULA INMOBILIARIA	040-633419					
PROPIETARIO(S) Y/O POSEEDOR(ES)				T-D	DOCUMENTO	C-V
CONSTRUCCIONES MARVAL S.A.S.				N	890211777	9

FECHA DE INSCRIPCIÓN CATASTRAL:	17/08/2022
---------------------------------	------------

I

INSCRIPCIÓN CATASTRAL		DESTINO	A-T M2	A-C M2	AVALÚO CATASTRAL	VIGENCIA AVALÚO
REFERENCIA CATASTRAL	080010101000000650005903130002	A	19,173	55,39	112.344.000,00	01/01/2023
DIRECCIÓN	C 53 44 150 T3 AP 1314					
MATRÍCULA INMOBILIARIA	040-633420					
PROPIETARIO(S) Y/O POSEEDOR(ES)				T-D	DOCUMENTO	C-V
CONSTRUCCIONES MARVAL S.A.S.				N	890211777	9

FECHA DE INSCRIPCIÓN CATASTRAL:	17/08/2022
---------------------------------	------------

I	INSCRIPCIÓN CATASTRAL		DESTINO	A-T M2	A-C M2	AVALÚO CATASTRAL	VIGENCIA AVALÚO
	REFERENCIA CATASTRAL	080010101000000650005903130003	A	19,331	55,83	113.240.000,00	01/01/2023





RESOLUCIÓN NRO: SCI-010281-2022 FECHA 01/12/2022
POR LA CUAL SE ORDENA UNA MUTACIÓN DE SEGUNDA CLASE EN EL CATASTRO DEL
DISTRITO ESPECIAL, INDUSTRIAL Y PORTUARIO DE BARRANQUILLA

DIRECCIÓN	C 53 44 150 T3 AP 1315			
MATRÍCULA INMOBILIARIA	040-633421			
PROPIETARIO(S) Y/O POSEEDOR(ES)		T-D	DOCUMENTO	C-V
CONSTRUCCIONES MARVAL S.A.S.		N	890211777	9

FECHA DE INSCRIPCIÓN CATASTRAL:

17/08/2022

I	INSCRIPCIÓN CATASTRAL		DESTINO	A-T M2	A-C M2	AVALÚO CATASTRAL	VIGENCIA AVALÚO
	REFERENCIA CATASTRAL	080010101000000650005903130004	A	18,801	54,29	110.118.000,00	01/01/2023
	DIRECCIÓN	C 53 44 150 T3 AP 1316					
	MATRÍCULA INMOBILIARIA	040-633422					
	PROPIETARIO(S) Y/O POSEEDOR(ES)		T-D	DOCUMENTO	C-V		
	CONSTRUCCIONES MARVAL S.A.S.		N	890211777	9		

FECHA DE INSCRIPCIÓN CATASTRAL:

17/08/2022

I	INSCRIPCIÓN CATASTRAL		DESTINO	A-T M2	A-C M2	AVALÚO CATASTRAL	VIGENCIA AVALÚO
	REFERENCIA CATASTRAL	080010101000000650005903130005	A	18,79	54,26	110.056.000,00	01/01/2023
	DIRECCIÓN	C 53 44 150 T3 AP 1317					
	MATRÍCULA INMOBILIARIA	040-633423					
	PROPIETARIO(S) Y/O POSEEDOR(ES)		T-D	DOCUMENTO	C-V		
	CONSTRUCCIONES MARVAL S.A.S.		N	890211777	9		

FECHA DE INSCRIPCIÓN CATASTRAL:

17/08/2022

I	INSCRIPCIÓN CATASTRAL		DESTINO	A-T M2	A-C M2	AVALÚO CATASTRAL	VIGENCIA AVALÚO
	REFERENCIA CATASTRAL	080010101000000650005903130006	A	18,79	54,26	110.056.000,00	01/01/2023
	DIRECCIÓN	C 53 44 150 T3 AP 1318					
	MATRÍCULA INMOBILIARIA	040-633424					
	PROPIETARIO(S) Y/O POSEEDOR(ES)		T-D	DOCUMENTO	C-V		
	CONSTRUCCIONES MARVAL S.A.S.		N	890211777	9		

FECHA DE INSCRIPCIÓN CATASTRAL:

17/08/2022



RESOLUCIÓN NRO: SCI-010281-2022 FECHA 01/12/2022
POR LA CUAL SE ORDENA UNA MUTACIÓN DE SEGUNDA CLASE EN EL CATASTRO DEL
DISTRITO ESPECIAL, INDUSTRIAL Y PORTUARIO DE BARRANQUILLA

I	INSCRIPCIÓN CATASTRAL		DESTINO	A-T M2	A-C M2	AVALÚO CATASTRAL	VIGENCIA AVALÚO
	REFERENCIA CATASTRAL	080010101000000650005903130007	A	18,801	54,29	110.118.000,00	01/01/2023
	DIRECCIÓN	C 53 44 150 T3 AP 1319					
	MATRÍCULA INMOBILIARIA	040-633425					
	PROPIETARIO(S) Y/O POSEEDOR(ES)				T-D	DOCUMENTO	C-V
	CONSTRUCCIONES MARVAL S.A.S.				N	890211777	9

FECHA DE INSCRIPCIÓN CATASTRAL:	17/08/2022
---------------------------------	------------

I	INSCRIPCIÓN CATASTRAL		DESTINO	A-T M2	A-C M2	AVALÚO CATASTRAL	VIGENCIA AVALÚO
	REFERENCIA CATASTRAL	080010101000000650005903130008	A	19,331	55,83	113.240.000,00	01/01/2023
	DIRECCIÓN	C 53 44 150 T3 AP 1320					
	MATRÍCULA INMOBILIARIA	040-633426					
	PROPIETARIO(S) Y/O POSEEDOR(ES)				T-D	DOCUMENTO	C-V
	CONSTRUCCIONES MARVAL S.A.S.				N	890211777	9

FECHA DE INSCRIPCIÓN CATASTRAL:	17/08/2022
---------------------------------	------------

I	INSCRIPCIÓN CATASTRAL		DESTINO	A-T M2	A-C M2	AVALÚO CATASTRAL	VIGENCIA AVALÚO
	REFERENCIA CATASTRAL	080010101000000650005903140001	A	19,173	55,39	112.344.000,00	01/01/2023
	DIRECCIÓN	C 53 44 150 T3 AP 1413					
	MATRÍCULA INMOBILIARIA	040-633427					
	PROPIETARIO(S) Y/O POSEEDOR(ES)				T-D	DOCUMENTO	C-V
	CONSTRUCCIONES MARVAL S.A.S.				N	890211777	9

FECHA DE INSCRIPCIÓN CATASTRAL:	17/08/2022
---------------------------------	------------

I	INSCRIPCIÓN CATASTRAL		DESTINO	A-T M2	A-C M2	AVALÚO CATASTRAL	VIGENCIA AVALÚO
	REFERENCIA CATASTRAL	080010101000000650005903140002	A	19,173	55,39	112.344.000,00	01/01/2023
	DIRECCIÓN	C 53 44 150 T3 AP 1414					
	MATRÍCULA INMOBILIARIA	040-633428					
	PROPIETARIO(S) Y/O POSEEDOR(ES)				T-D	DOCUMENTO	C-V
	CONSTRUCCIONES MARVAL S.A.S.				N	890211777	9





RESOLUCIÓN NRO: SCI-010281-2022 FECHA 01/12/2022
POR LA CUAL SE ORDENA UNA MUTACIÓN DE SEGUNDA CLASE EN EL CATASTRO DEL
DISTRITO ESPECIAL, INDUSTRIAL Y PORTUARIO DE BARRANQUILLA

FECHA DE INSCRIPCIÓN CATASTRAL:

17/08/2022

I	INSCRIPCIÓN CATASTRAL		DESTINO	A-T M2	A-C M2	AVALÚO CATASTRAL	VIGENCIA AVALÚO
	REFERENCIA CATASTRAL	080010101000000650005903140003	A	19,331	55,83	113.240.000,00	01/01/2023
	DIRECCIÓN	C 53 44 150 T3 AP 1415					
	MATRÍCULA INMOBILIARIA	040-633429					
	PROPIETARIO(S) Y/O POSEEDOR(ES)			T-D	DOCUMENTO	C-V	
	CONSTRUCCIONES MARVAL S.A.S.			N	890211777	9	

FECHA DE INSCRIPCIÓN CATASTRAL:

17/08/2022

I	INSCRIPCIÓN CATASTRAL		DESTINO	A-T M2	A-C M2	AVALÚO CATASTRAL	VIGENCIA AVALÚO
	REFERENCIA CATASTRAL	080010101000000650005903140004	A	18,801	54,29	110.118.000,00	01/01/2023
	DIRECCIÓN	C 53 44 150 T3 AP 1416					
	MATRÍCULA INMOBILIARIA	040-633430					
	PROPIETARIO(S) Y/O POSEEDOR(ES)			T-D	DOCUMENTO	C-V	
	CONSTRUCCIONES MARVAL S.A.S.			N	890211777	9	

FECHA DE INSCRIPCIÓN CATASTRAL:

17/08/2022

I	INSCRIPCIÓN CATASTRAL		DESTINO	A-T M2	A-C M2	AVALÚO CATASTRAL	VIGENCIA AVALÚO
	REFERENCIA CATASTRAL	080010101000000650005903140005	A	18,79	54,26	110.056.000,00	01/01/2023
	DIRECCIÓN	C 53 44 150 T3 AP 1417					
	MATRÍCULA INMOBILIARIA	040-633431					
	PROPIETARIO(S) Y/O POSEEDOR(ES)			T-D	DOCUMENTO	C-V	
	CONSTRUCCIONES MARVAL S.A.S.			N	890211777	9	

FECHA DE INSCRIPCIÓN CATASTRAL:

17/08/2022

I	INSCRIPCIÓN CATASTRAL		DESTINO	A-T M2	A-C M2	AVALÚO CATASTRAL	VIGENCIA AVALÚO
	REFERENCIA CATASTRAL	080010101000000650005903140006	A	18,79	54,26	110.056.000,00	01/01/2023
	DIRECCIÓN	C 53 44 150 T3 AP 1418					
	MATRÍCULA INMOBILIARIA	040-633432					
	PROPIETARIO(S) Y/O POSEEDOR(ES)			T-D	DOCUMENTO	C-V	





RESOLUCIÓN NRO: SCI-010281-2022 FECHA 01/12/2022

POR LA CUAL SE ORDENA UNA MUTACIÓN DE SEGUNDA CLASE EN EL CATASTRO DEL DISTRITO ESPECIAL, INDUSTRIAL Y PORTUARIO DE BARRANQUILLA

PROPIETARIO(S) Y/O POSEEDOR(ES)	T-D	DOCUMENTO	C-V
CONSTRUCCIONES MARVAL S.A.S.	N	890211777	9

FECHA DE INSCRIPCIÓN CATASTRAL:	17/08/2022
---------------------------------	------------

I	INSCRIPCIÓN CATASTRAL		DESTINO	A-T M2	A-C M2	AVALÚO CATASTRAL	VIGENCIA AVALÚO
	REFERENCIA CATASTRAL	080010101000000650005903140007	A	18,801	54,29	110.118.000,00	01/01/2023
	DIRECCIÓN	C 53 44 150 T3 AP 1419					
	MATRÍCULA INMOBILIARIA	040-633433					
	PROPIETARIO(S) Y/O POSEEDOR(ES)				T-D	DOCUMENTO	C-V
	CONSTRUCCIONES MARVAL S.A.S.				N	890211777	9

FECHA DE INSCRIPCIÓN CATASTRAL:	17/08/2022
---------------------------------	------------

I	INSCRIPCIÓN CATASTRAL		DESTINO	A-T M2	A-C M2	AVALÚO CATASTRAL	VIGENCIA AVALÚO
	REFERENCIA CATASTRAL	080010101000000650005903140008	A	19,331	55,83	113.240.000,00	01/01/2023
	DIRECCIÓN	C 53 44 150 T3 AP 1420					
	MATRÍCULA INMOBILIARIA	040-633434					
	PROPIETARIO(S) Y/O POSEEDOR(ES)				T-D	DOCUMENTO	C-V
	CONSTRUCCIONES MARVAL S.A.S.				N	890211777	9

FECHA DE INSCRIPCIÓN CATASTRAL:	17/08/2022
---------------------------------	------------

I	INSCRIPCIÓN CATASTRAL		DESTINO	A-T M2	A-C M2	AVALÚO CATASTRAL	VIGENCIA AVALÚO
	REFERENCIA CATASTRAL	080010101000000650005903150001	A	19,173	55,39	112.344.000,00	01/01/2023
	DIRECCIÓN	C 53 44 150 T3 AP 1513					
	MATRÍCULA INMOBILIARIA	040-633435					
	PROPIETARIO(S) Y/O POSEEDOR(ES)				T-D	DOCUMENTO	C-V
	CONSTRUCCIONES MARVAL S.A.S.				N	890211777	9

FECHA DE INSCRIPCIÓN CATASTRAL:	17/08/2022
---------------------------------	------------

I	INSCRIPCIÓN CATASTRAL		DESTINO	A-T M2	A-C M2	AVALÚO CATASTRAL	VIGENCIA AVALÚO
	REFERENCIA CATASTRAL	080010101000000650005903150002	A	19,173	55,39	112.344.000,00	01/01/2023





RESOLUCIÓN NRO: SCI-010281-2022 FECHA 01/12/2022

POR LA CUAL SE ORDENA UNA MUTACIÓN DE SEGUNDA CLASE EN EL CATASTRO DEL DISTRITO ESPECIAL, INDUSTRIAL Y PORTUARIO DE BARRANQUILLA

DIRECCIÓN	C 53 44 150 T3 AP 1514			
MATRÍCULA INMOBILIARIA	040-633436			
PROPIETARIO(S) Y/O POSEEDOR(ES)		T-D	DOCUMENTO	C-V
CONSTRUCCIONES MARVAL S.A.S.		N	890211777	9

FECHA DE INSCRIPCIÓN CATASTRAL:

17/08/2022

I	INSCRIPCIÓN CATASTRAL		DESTINO	A-T M2	A-C M2	AVALÚO CATASTRAL	VIGENCIA AVALÚO
	REFERENCIA CATASTRAL	080010101000000650005903150003	A	19,331	55,83	113.240.000,00	01/01/2023
	DIRECCIÓN	C 53 44 150 T3 AP 1515					
	MATRÍCULA INMOBILIARIA	040-633437					
	PROPIETARIO(S) Y/O POSEEDOR(ES)		T-D	DOCUMENTO	C-V		
	CONSTRUCCIONES MARVAL S.A.S.		N	890211777	9		

FECHA DE INSCRIPCIÓN CATASTRAL:

17/08/2022

I	INSCRIPCIÓN CATASTRAL		DESTINO	A-T M2	A-C M2	AVALÚO CATASTRAL	VIGENCIA AVALÚO
	REFERENCIA CATASTRAL	080010101000000650005903150004	A	18,801	54,29	110.118.000,00	01/01/2023
	DIRECCIÓN	C 53 44 150 T3 AP 1516					
	MATRÍCULA INMOBILIARIA	040-633438					
	PROPIETARIO(S) Y/O POSEEDOR(ES)		T-D	DOCUMENTO	C-V		
	CONSTRUCCIONES MARVAL S.A.S.		N	890211777	9		

FECHA DE INSCRIPCIÓN CATASTRAL:

17/08/2022

I	INSCRIPCIÓN CATASTRAL		DESTINO	A-T M2	A-C M2	AVALÚO CATASTRAL	VIGENCIA AVALÚO
	REFERENCIA CATASTRAL	080010101000000650005903150005	A	18,79	54,26	110.056.000,00	01/01/2023
	DIRECCIÓN	C 53 44 150 T3 AP 1517					
	MATRÍCULA INMOBILIARIA	040-633439					
	PROPIETARIO(S) Y/O POSEEDOR(ES)		T-D	DOCUMENTO	C-V		
	CONSTRUCCIONES MARVAL S.A.S.		N	890211777	9		

FECHA DE INSCRIPCIÓN CATASTRAL:

17/08/2022





RESOLUCIÓN NRO: SCI-010281-2022 FECHA 01/12/2022

POR LA CUAL SE ORDENA UNA MUTACIÓN DE SEGUNDA CLASE EN EL CATASTRO DEL DISTRITO ESPECIAL, INDUSTRIAL Y PORTUARIO DE BARRANQUILLA

I	INSCRIPCIÓN CATASTRAL		DESTINO	A-T M2	A-C M2	AVALÚO CATASTRAL	VIGENCIA AVALÚO
	REFERENCIA CATASTRAL	080010101000000650005903150006	A	18,79	54,26	110.056.000,00	01/01/2023
	DIRECCIÓN	C 53 44 150 T3 AP 1518					
	MATRÍCULA INMOBILIARIA	040-633440					
	PROPIETARIO(S) Y/O POSEEDOR(ES)			T-D	DOCUMENTO	C-V	
	CONSTRUCCIONES MARVAL S.A.S.			N	890211777	9	

FECHA DE INSCRIPCIÓN CATASTRAL:	17/08/2022
---------------------------------	------------

I	INSCRIPCIÓN CATASTRAL		DESTINO	A-T M2	A-C M2	AVALÚO CATASTRAL	VIGENCIA AVALÚO
	REFERENCIA CATASTRAL	080010101000000650005903150007	A	18,801	54,29	110.118.000,00	01/01/2023
	DIRECCIÓN	C 53 44 150 T3 AP 1519					
	MATRÍCULA INMOBILIARIA	040-633441					
	PROPIETARIO(S) Y/O POSEEDOR(ES)			T-D	DOCUMENTO	C-V	
	CONSTRUCCIONES MARVAL S.A.S.			N	890211777	9	

FECHA DE INSCRIPCIÓN CATASTRAL:	17/08/2022
---------------------------------	------------

I	INSCRIPCIÓN CATASTRAL		DESTINO	A-T M2	A-C M2	AVALÚO CATASTRAL	VIGENCIA AVALÚO
	REFERENCIA CATASTRAL	080010101000000650005903150008	A	19,331	55,83	113.240.000,00	01/01/2023
	DIRECCIÓN	C 53 44 150 T3 AP 1520					
	MATRÍCULA INMOBILIARIA	040-633442					
	PROPIETARIO(S) Y/O POSEEDOR(ES)			T-D	DOCUMENTO	C-V	
	CONSTRUCCIONES MARVAL S.A.S.			N	890211777	9	

FECHA DE INSCRIPCIÓN CATASTRAL:	17/08/2022
---------------------------------	------------

I	INSCRIPCIÓN CATASTRAL		DESTINO	A-T M2	A-C M2	AVALÚO CATASTRAL	VIGENCIA AVALÚO
	REFERENCIA CATASTRAL	080010101000000650005903160001	A	19,173	55,39	112.344.000,00	01/01/2023
	DIRECCIÓN	C 53 44 150 T3 AP 1613					
	MATRÍCULA INMOBILIARIA	040-633443					
	PROPIETARIO(S) Y/O POSEEDOR(ES)			T-D	DOCUMENTO	C-V	
	CONSTRUCCIONES MARVAL S.A.S.			N	890211777	9	





RESOLUCIÓN NRO: SCI-010281-2022 FECHA 01/12/2022
POR LA CUAL SE ORDENA UNA MUTACIÓN DE SEGUNDA CLASE EN EL CATASTRO DEL DISTRITO ESPECIAL, INDUSTRIAL Y PORTUARIO DE BARRANQUILLA

FECHA DE INSCRIPCIÓN CATASTRAL:	17/08/2022
---------------------------------	------------

I	INSCRIPCIÓN CATASTRAL		DESTINO	A-T M2	A-C M2	AVALÚO CATASTRAL	VIGENCIA AVALÚO
	REFERENCIA CATASTRAL	080010101000000650005903160002	A	19,173	55,39	112.344.000,00	01/01/2023
	DIRECCIÓN	C 53 44 150 T3 AP 1614					
	MATRÍCULA INMOBILIARIA	040-633444					
	PROPIETARIO(S) Y/O POSEEDOR(ES)			T-D	DOCUMENTO	C-V	
	CONSTRUCCIONES MARVAL S.A.S.			N	890211777	9	

FECHA DE INSCRIPCIÓN CATASTRAL:	17/08/2022
---------------------------------	------------

I	INSCRIPCIÓN CATASTRAL		DESTINO	A-T M2	A-C M2	AVALÚO CATASTRAL	VIGENCIA AVALÚO
	REFERENCIA CATASTRAL	080010101000000650005903160003	A	19,331	55,83	113.240.000,00	01/01/2023
	DIRECCIÓN	C 53 44 150 T3 AP 1615					
	MATRÍCULA INMOBILIARIA	040-633445					
	PROPIETARIO(S) Y/O POSEEDOR(ES)			T-D	DOCUMENTO	C-V	
	CONSTRUCCIONES MARVAL S.A.S.			N	890211777	9	

FECHA DE INSCRIPCIÓN CATASTRAL:	17/08/2022
---------------------------------	------------

I	INSCRIPCIÓN CATASTRAL		DESTINO	A-T M2	A-C M2	AVALÚO CATASTRAL	VIGENCIA AVALÚO
	REFERENCIA CATASTRAL	080010101000000650005903160004	A	18,801	54,29	110.118.000,00	01/01/2023
	DIRECCIÓN	C 53 44 150 T3 AP 1616					
	MATRÍCULA INMOBILIARIA	040-633446					
	PROPIETARIO(S) Y/O POSEEDOR(ES)			T-D	DOCUMENTO	C-V	
	CONSTRUCCIONES MARVAL S.A.S.			N	890211777	9	

FECHA DE INSCRIPCIÓN CATASTRAL:	17/08/2022
---------------------------------	------------

I	INSCRIPCIÓN CATASTRAL		DESTINO	A-T M2	A-C M2	AVALÚO CATASTRAL	VIGENCIA AVALÚO
	REFERENCIA CATASTRAL	080010101000000650005903160005	A	18,79	54,26	110.056.000,00	01/01/2023
	DIRECCIÓN	C 53 44 150 T3 AP 1617					
	MATRÍCULA INMOBILIARIA	040-633447					
	PROPIETARIO(S) Y/O POSEEDOR(ES)			T-D	DOCUMENTO	C-V	



RESOLUCIÓN NRO: SCI-010281-2022 FECHA 01/12/2022

POR LA CUAL SE ORDENA UNA MUTACIÓN DE SEGUNDA CLASE EN EL CATASTRO DEL DISTRITO ESPECIAL, INDUSTRIAL Y PORTUARIO DE BARRANQUILLA

PROPIETARIO(S) Y/O POSEEDOR(ES)	T-D	DOCUMENTO	C-V
CONSTRUCCIONES MARVAL S.A.S.	N	890211777	9

FECHA DE INSCRIPCIÓN CATASTRAL:	17/08/2022
---------------------------------	------------

I	INSCRIPCIÓN CATASTRAL		DESTINO	A-T M2	A-C M2	AVALÚO CATASTRAL	VIGENCIA AVALÚO
	REFERENCIA CATASTRAL	080010101000000650005903160006	A	18,79	54,26	110.056.000,00	01/01/2023
	DIRECCIÓN	C 53 44 150 T3 AP 1618					
	MATRÍCULA INMOBILIARIA	040-633448					
	PROPIETARIO(S) Y/O POSEEDOR(ES)				T-D	DOCUMENTO	C-V
	CONSTRUCCIONES MARVAL S.A.S.				N	890211777	9

FECHA DE INSCRIPCIÓN CATASTRAL:	17/08/2022
---------------------------------	------------

I	INSCRIPCIÓN CATASTRAL		DESTINO	A-T M2	A-C M2	AVALÚO CATASTRAL	VIGENCIA AVALÚO
	REFERENCIA CATASTRAL	080010101000000650005903160007	A	18,801	54,29	110.118.000,00	01/01/2023
	DIRECCIÓN	C 53 44 150 T3 AP 1619					
	MATRÍCULA INMOBILIARIA	040-633449					
	PROPIETARIO(S) Y/O POSEEDOR(ES)				T-D	DOCUMENTO	C-V
	CONSTRUCCIONES MARVAL S.A.S.				N	890211777	9

FECHA DE INSCRIPCIÓN CATASTRAL:	17/08/2022
---------------------------------	------------

I	INSCRIPCIÓN CATASTRAL		DESTINO	A-T M2	A-C M2	AVALÚO CATASTRAL	VIGENCIA AVALÚO
	REFERENCIA CATASTRAL	080010101000000650005903160008	A	19,331	55,83	113.240.000,00	01/01/2023
	DIRECCIÓN	C 53 44 150 T3 AP 1620					
	MATRÍCULA INMOBILIARIA	040-633450					
	PROPIETARIO(S) Y/O POSEEDOR(ES)				T-D	DOCUMENTO	C-V
	CONSTRUCCIONES MARVAL S.A.S.				N	890211777	9

FECHA DE INSCRIPCIÓN CATASTRAL:	17/08/2022
---------------------------------	------------

I	INSCRIPCIÓN CATASTRAL		DESTINO	A-T M2	A-C M2	AVALÚO CATASTRAL	VIGENCIA AVALÚO
	REFERENCIA CATASTRAL	080010101000000650005904010001	A	21,935	63,35	128.492.000,00	01/01/2023





RESOLUCIÓN NRO: SCI-010281-2022 FECHA 01/12/2022

POR LA CUAL SE ORDENA UNA MUTACIÓN DE SEGUNDA CLASE EN EL CATASTRO DEL DISTRITO ESPECIAL, INDUSTRIAL Y PORTUARIO DE BARRANQUILLA

DIRECCIÓN	C 53 44 150 T4 AP 121			
MATRÍCULA INMOBILIARIA	040-633451			
PROPIETARIO(S) Y/O POSEEDOR(ES)		T-D	DOCUMENTO	C-V
CONSTRUCCIONES MARVAL S.A.S.		N	890211777	9

FECHA DE INSCRIPCIÓN CATASTRAL:	17/08/2022
---------------------------------	------------

I	INSCRIPCIÓN CATASTRAL		DESTINO	A-T M2	A-C M2	AVALÚO CATASTRAL	VIGENCIA AVALÚO
	REFERENCIA CATASTRAL	080010101000000650005904010002	A	25,069	72,92	147.815.000,00	01/01/2023
	DIRECCIÓN	C 53 44 150 T4 AP 122					
	MATRÍCULA INMOBILIARIA	040-633452					
	PROPIETARIO(S) Y/O POSEEDOR(ES)		T-D	DOCUMENTO	C-V		
	CONSTRUCCIONES MARVAL S.A.S.		N	890211777	9		

FECHA DE INSCRIPCIÓN CATASTRAL:	17/08/2022
---------------------------------	------------

I	INSCRIPCIÓN CATASTRAL		DESTINO	A-T M2	A-C M2	AVALÚO CATASTRAL	VIGENCIA AVALÚO
	REFERENCIA CATASTRAL	080010101000000650005904010003	A	20,785	60,02	121.740.000,00	01/01/2023
	DIRECCIÓN	C 53 44 150 T4 AP 123					
	MATRÍCULA INMOBILIARIA	040-633453					
	PROPIETARIO(S) Y/O POSEEDOR(ES)		T-D	DOCUMENTO	C-V		
	CONSTRUCCIONES MARVAL S.A.S.		N	890211777	9		

FECHA DE INSCRIPCIÓN CATASTRAL:	17/08/2022
---------------------------------	------------

I	INSCRIPCIÓN CATASTRAL		DESTINO	A-T M2	A-C M2	AVALÚO CATASTRAL	VIGENCIA AVALÚO
	REFERENCIA CATASTRAL	080010101000000650005904010004	A	20,785	60,02	121.740.000,00	01/01/2023
	DIRECCIÓN	C 53 44 150 T4 AP 124					
	MATRÍCULA INMOBILIARIA	040-633454					
	PROPIETARIO(S) Y/O POSEEDOR(ES)		T-D	DOCUMENTO	C-V		
	CONSTRUCCIONES MARVAL S.A.S.		N	890211777	9		

FECHA DE INSCRIPCIÓN CATASTRAL:	17/08/2022
---------------------------------	------------





RESOLUCIÓN NRO: SCI-010281-2022 FECHA 01/12/2022
POR LA CUAL SE ORDENA UNA MUTACIÓN DE SEGUNDA CLASE EN EL CATASTRO DEL
DISTRITO ESPECIAL, INDUSTRIAL Y PORTUARIO DE BARRANQUILLA

I	INSCRIPCIÓN CATASTRAL		DESTINO	A-T M2	A-C M2	AVALÚO CATASTRAL	VIGENCIA AVALÚO
	REFERENCIA CATASTRAL	080010101000000650005904010005	A	25,069	60,02	123.839.000,00	01/01/2023
	DIRECCIÓN	C 53 44 150 T4 AP 125					
	MATRÍCULA INMOBILIARIA	040-633455					
	PROPIETARIO(S) Y/O POSEEDOR(ES)				T-D	DOCUMENTO	C-V
	CONSTRUCCIONES MARVAL S.A.S.				N	890211777	9

FECHA DE INSCRIPCIÓN CATASTRAL:

17/08/2022

I	INSCRIPCIÓN CATASTRAL		DESTINO	A-T M2	A-C M2	AVALÚO CATASTRAL	VIGENCIA AVALÚO
	REFERENCIA CATASTRAL	080010101000000650005904010006	A	21,935	72,92	146.279.000,00	01/01/2023
	DIRECCIÓN	C 53 44 150 T4 AP 126					
	MATRÍCULA INMOBILIARIA	040-633456					
	PROPIETARIO(S) Y/O POSEEDOR(ES)				T-D	DOCUMENTO	C-V
	CONSTRUCCIONES MARVAL S.A.S.				N	890211777	9

FECHA DE INSCRIPCIÓN CATASTRAL:

17/08/2022

I	INSCRIPCIÓN CATASTRAL		DESTINO	A-T M2	A-C M2	AVALÚO CATASTRAL	VIGENCIA AVALÚO
	REFERENCIA CATASTRAL	080010101000000650005904010007	A	20,785	63,35	127.929.000,00	01/01/2023
	DIRECCIÓN	C 53 44 150 T4 AP 127					
	MATRÍCULA INMOBILIARIA	040-633457					
	PROPIETARIO(S) Y/O POSEEDOR(ES)				T-D	DOCUMENTO	C-V
	CONSTRUCCIONES MARVAL S.A.S.				N	890211777	9

FECHA DE INSCRIPCIÓN CATASTRAL:

17/08/2022

I	INSCRIPCIÓN CATASTRAL		DESTINO	A-T M2	A-C M2	AVALÚO CATASTRAL	VIGENCIA AVALÚO
	REFERENCIA CATASTRAL	080010101000000650005904010008	A	20,785	60,02	121.740.000,00	01/01/2023
	DIRECCIÓN	C 53 44 150 T4 AP 128					
	MATRÍCULA INMOBILIARIA	040-633458					
	PROPIETARIO(S) Y/O POSEEDOR(ES)				T-D	DOCUMENTO	C-V
	CONSTRUCCIONES MARVAL S.A.S.				N	890211777	9





RESOLUCIÓN NRO: SCI-010281-2022 FECHA 01/12/2022

POR LA CUAL SE ORDENA UNA MUTACIÓN DE SEGUNDA CLASE EN EL CATASTRO DEL DISTRITO ESPECIAL, INDUSTRIAL Y PORTUARIO DE BARRANQUILLA

FECHA DE INSCRIPCIÓN CATASTRAL:

17/08/2022

I	INSCRIPCIÓN CATASTRAL		DESTINO	A-T M2	A-C M2	AVALÚO CATASTRAL	VIGENCIA AVALÚO
	REFERENCIA CATASTRAL	080010101000000650005904010009	A	20,785	60,02	121.740.000,00	01/01/2023
	DIRECCIÓN	C 53 44 150 T4 AP 129					
	MATRÍCULA INMOBILIARIA	040-633459					
	PROPIETARIO(S) Y/O POSEEDOR(ES)				T-D	DOCUMENTO	C-V
	CONSTRUCCIONES MARVAL S.A.S.				N	890211777	9

FECHA DE INSCRIPCIÓN CATASTRAL:

17/08/2022

I	INSCRIPCIÓN CATASTRAL		DESTINO	A-T M2	A-C M2	AVALÚO CATASTRAL	VIGENCIA AVALÚO
	REFERENCIA CATASTRAL	080010101000000650005904010010	A	20,785	60,02	121.740.000,00	01/01/2023
	DIRECCIÓN	C 53 44 150 T4 AP 130					
	MATRÍCULA INMOBILIARIA	040-633460					
	PROPIETARIO(S) Y/O POSEEDOR(ES)				T-D	DOCUMENTO	C-V
	CONSTRUCCIONES MARVAL S.A.S.				N	890211777	9

FECHA DE INSCRIPCIÓN CATASTRAL:

17/08/2022

I	INSCRIPCIÓN CATASTRAL		DESTINO	A-T M2	A-C M2	AVALÚO CATASTRAL	VIGENCIA AVALÚO
	REFERENCIA CATASTRAL	080010101000000650005904020001	A	24,077	69,54	141.047.000,00	01/01/2023
	DIRECCIÓN	C 53 44 150 T4 AP 221					
	MATRÍCULA INMOBILIARIA	040-633461					
	PROPIETARIO(S) Y/O POSEEDOR(ES)				T-D	DOCUMENTO	C-V
	CONSTRUCCIONES MARVAL S.A.S.				N	890211777	9

FECHA DE INSCRIPCIÓN CATASTRAL:

17/08/2022

I	INSCRIPCIÓN CATASTRAL		DESTINO	A-T M2	A-C M2	AVALÚO CATASTRAL	VIGENCIA AVALÚO
	REFERENCIA CATASTRAL	080010101000000650005904020002	A	24,077	69,54	141.047.000,00	01/01/2023
	DIRECCIÓN	C 53 44 150 T4 AP 222					
	MATRÍCULA INMOBILIARIA	040-633462					





RESOLUCIÓN NRO: SCI-010281-2022 FECHA 01/12/2022

POR LA CUAL SE ORDENA UNA MUTACIÓN DE SEGUNDA CLASE EN EL CATASTRO DEL DISTRITO ESPECIAL, INDUSTRIAL Y PORTUARIO DE BARRANQUILLA

PROPIETARIO(S) Y/O POSEEDOR(ES)	T-D	DOCUMENTO	C-V
CONSTRUCCIONES MARVAL S.A.S.	N	890211777	9

FECHA DE INSCRIPCIÓN CATASTRAL:	17/08/2022
---------------------------------	------------

I

INSCRIPCIÓN CATASTRAL		DESTINO	A-T M2	A-C M2	AVALÚO CATASTRAL	VIGENCIA AVALÚO
REFERENCIA CATASTRAL	080010101000000650005904020003	A	20,785	60,02	121.740.000,00	01/01/2023
DIRECCIÓN	C 53 44 150 T4 AP 223					
MATRÍCULA INMOBILIARIA	040-633463					
PROPIETARIO(S) Y/O POSEEDOR(ES)				T-D	DOCUMENTO	C-V
CONSTRUCCIONES MARVAL S.A.S.				N	890211777	9

FECHA DE INSCRIPCIÓN CATASTRAL:	17/08/2022
---------------------------------	------------

I	INSCRIPCIÓN CATASTRAL		DESTINO	A-T M2	A-C M2	AVALÚO CATASTRAL	VIGENCIA AVALÚO
	REFERENCIA CATASTRAL	080010101000000650005904020004	A	20,785	60,02	121.740.000,00	01/01/2023
	DIRECCIÓN	C 53 44 150 T4 AP 224					
	MATRÍCULA INMOBILIARIA	040-633464					
	PROPIETARIO(S) Y/O POSEEDOR(ES)				T-D	DOCUMENTO	C-V
CONSTRUCCIONES MARVAL S.A.S.				N	890211777	9	

FECHA DE INSCRIPCIÓN CATASTRAL:	17/08/2022
---------------------------------	------------

I	INSCRIPCIÓN CATASTRAL		DESTINO	A-T M2	A-C M2	AVALÚO CATASTRAL	VIGENCIA AVALÚO
	REFERENCIA CATASTRAL	080010101000000650005904020005	A	20,785	60,02	121.740.000,00	01/01/2023
	DIRECCIÓN	C 53 44 150 T4 AP 225					
	MATRÍCULA INMOBILIARIA	040-633465					
	PROPIETARIO(S) Y/O POSEEDOR(ES)				T-D	DOCUMENTO	C-V
CONSTRUCCIONES MARVAL S.A.S.					N	890211777	9

FECHA DE INSCRIPCIÓN CATASTRAL:	17/08/2022
---------------------------------	------------

I	INSCRIPCIÓN CATASTRAL		DESTINO	A-T M2	A-C M2	AVALÚO CATASTRAL	VIGENCIA AVALÚO
	REFERENCIA CATASTRAL	080010101000000650005904020006	A	24,077	69,54	141.047.000,00	01/01/2023





RESOLUCIÓN NRO: SCI-010281-2022 FECHA 01/12/2022

POR LA CUAL SE ORDENA UNA MUTACIÓN DE SEGUNDA CLASE EN EL CATASTRO DEL DISTRITO ESPECIAL, INDUSTRIAL Y PORTUARIO DE BARRANQUILLA

DIRECCIÓN	C 53 44 150 T4 AP 226			
MATRÍCULA INMOBILIARIA	040-633466			
PROPIETARIO(S) Y/O POSEEDOR(ES)		T-D	DOCUMENTO	C-V
CONSTRUCCIONES MARVAL S.A.S.		N	890211777	9

FECHA DE INSCRIPCIÓN CATASTRAL:	17/08/2022
---------------------------------	------------

I	INSCRIPCIÓN CATASTRAL		DESTINO	A-T M2	A-C M2	AVALÚO CATASTRAL	VIGENCIA AVALÚO
	REFERENCIA CATASTRAL	080010101000000650005904020007	A	24,077	69,54	141.047.000,00	01/01/2023
	DIRECCIÓN	C 53 44 150 T4 AP 227					
	MATRÍCULA INMOBILIARIA	040-633467					
	PROPIETARIO(S) Y/O POSEEDOR(ES)		T-D	DOCUMENTO	C-V		
	CONSTRUCCIONES MARVAL S.A.S.		N	890211777	9		

FECHA DE INSCRIPCIÓN CATASTRAL:	17/08/2022
---------------------------------	------------

I	INSCRIPCIÓN CATASTRAL		DESTINO	A-T M2	A-C M2	AVALÚO CATASTRAL	VIGENCIA AVALÚO
	REFERENCIA CATASTRAL	080010101000000650005904020008	A	20,785	60,02	121.740.000,00	01/01/2023
	DIRECCIÓN	C 53 44 150 T4 AP 228					
	MATRÍCULA INMOBILIARIA	040-633468					
	PROPIETARIO(S) Y/O POSEEDOR(ES)		T-D	DOCUMENTO	C-V		
	CONSTRUCCIONES MARVAL S.A.S.		N	890211777	9		

FECHA DE INSCRIPCIÓN CATASTRAL:	17/08/2022
---------------------------------	------------

I	INSCRIPCIÓN CATASTRAL		DESTINO	A-T M2	A-C M2	AVALÚO CATASTRAL	VIGENCIA AVALÚO
	REFERENCIA CATASTRAL	080010101000000650005904020009	A	20,785	60,02	121.740.000,00	01/01/2023
	DIRECCIÓN	C 53 44 150 T4 AP 229					
	MATRÍCULA INMOBILIARIA	040-633469					
	PROPIETARIO(S) Y/O POSEEDOR(ES)		T-D	DOCUMENTO	C-V		
	CONSTRUCCIONES MARVAL S.A.S.		N	890211777	9		

FECHA DE INSCRIPCIÓN CATASTRAL:	17/08/2022
---------------------------------	------------





RESOLUCIÓN NRO: SCI-010281-2022 FECHA 01/12/2022
POR LA CUAL SE ORDENA UNA MUTACIÓN DE SEGUNDA CLASE EN EL CATASTRO DEL
DISTRITO ESPECIAL, INDUSTRIAL Y PORTUARIO DE BARRANQUILLA

I	INSCRIPCIÓN CATASTRAL		DESTINO	A-T M2	A-C M2	AVALÚO CATASTRAL	VIGENCIA AVALÚO
	REFERENCIA CATASTRAL	080010101000000650005904020010	A	20,785	60,02	121.740.000,00	01/01/2023
	DIRECCIÓN	C 53 44 150 T4 AP 230					
	MATRÍCULA INMOBILIARIA	040-633470					
	PROPIETARIO(S) Y/O POSEEDOR(ES)				T-D	DOCUMENTO	C-V
	CONSTRUCCIONES MARVAL S.A.S.				N	890211777	9

FECHA DE INSCRIPCIÓN CATASTRAL:

17/08/2022

I	INSCRIPCIÓN CATASTRAL		DESTINO	A-T M2	A-C M2	AVALÚO CATASTRAL	VIGENCIA AVALÚO
	REFERENCIA CATASTRAL	080010101000000650005904030001	A	24,077	69,54	141.047.000,00	01/01/2023
	DIRECCIÓN	C 53 44 150 T4 AP 321					
	MATRÍCULA INMOBILIARIA	040-633471					
	PROPIETARIO(S) Y/O POSEEDOR(ES)				T-D	DOCUMENTO	C-V
	CONSTRUCCIONES MARVAL S.A.S.				N	890211777	9

FECHA DE INSCRIPCIÓN CATASTRAL:

17/08/2022

I	INSCRIPCIÓN CATASTRAL		DESTINO	A-T M2	A-C M2	AVALÚO CATASTRAL	VIGENCIA AVALÚO
	REFERENCIA CATASTRAL	080010101000000650005904030002	A	24,077	69,54	141.047.000,00	01/01/2023
	DIRECCIÓN	C 53 44 150 T4 AP 322					
	MATRÍCULA INMOBILIARIA	040-633472					
	PROPIETARIO(S) Y/O POSEEDOR(ES)				T-D	DOCUMENTO	C-V
	CONSTRUCCIONES MARVAL S.A.S.				N	890211777	9

FECHA DE INSCRIPCIÓN CATASTRAL:

17/08/2022

I	INSCRIPCIÓN CATASTRAL		DESTINO	A-T M2	A-C M2	AVALÚO CATASTRAL	VIGENCIA AVALÚO
	REFERENCIA CATASTRAL	080010101000000650005904030003	A	20,785	60,02	121.740.000,00	01/01/2023
	DIRECCIÓN	C 53 44 150 T4 AP 323					
	MATRÍCULA INMOBILIARIA	040-633473					
	PROPIETARIO(S) Y/O POSEEDOR(ES)				T-D	DOCUMENTO	C-V
	CONSTRUCCIONES MARVAL S.A.S.				N	890211777	9





RESOLUCIÓN NRO: SCI-010281-2022 FECHA 01/12/2022

POR LA CUAL SE ORDENA UNA MUTACIÓN DE SEGUNDA CLASE EN EL CATASTRO DEL DISTRITO ESPECIAL, INDUSTRIAL Y PORTUARIO DE BARRANQUILLA

FECHA DE INSCRIPCIÓN CATASTRAL:

17/08/2022

I	INSCRIPCIÓN CATASTRAL		DESTINO	A-T M2	A-C M2	AVALÚO CATASTRAL	VIGENCIA AVALÚO
	REFERENCIA CATASTRAL	080010101000000650005904030004	A	20,785	60,02	121.740.000,00	01/01/2023
	DIRECCIÓN	C 53 44 150 T4 AP 324					
	MATRÍCULA INMOBILIARIA	040-633474					
	PROPIETARIO(S) Y/O POSEEDOR(ES)			T-D	DOCUMENTO	C-V	
	CONSTRUCCIONES MARVAL S.A.S.			N	890211777	9	

FECHA DE INSCRIPCIÓN CATASTRAL:

17/08/2022

I	INSCRIPCIÓN CATASTRAL		DESTINO	A-T M2	A-C M2	AVALÚO CATASTRAL	VIGENCIA AVALÚO
	REFERENCIA CATASTRAL	080010101000000650005904030005	A	20,785	60,02	121.740.000,00	01/01/2023
	DIRECCIÓN	C 53 44 150 T4 AP 325					
	MATRÍCULA INMOBILIARIA	040-633475					
	PROPIETARIO(S) Y/O POSEEDOR(ES)			T-D	DOCUMENTO	C-V	
	CONSTRUCCIONES MARVAL S.A.S.			N	890211777	9	

FECHA DE INSCRIPCIÓN CATASTRAL:

17/08/2022

I	INSCRIPCIÓN CATASTRAL		DESTINO	A-T M2	A-C M2	AVALÚO CATASTRAL	VIGENCIA AVALÚO
	REFERENCIA CATASTRAL	080010101000000650005904030006	A	24,077	69,54	141.047.000,00	01/01/2023
	DIRECCIÓN	C 53 44 150 T4 AP 326					
	MATRÍCULA INMOBILIARIA	040-633476					
	PROPIETARIO(S) Y/O POSEEDOR(ES)			T-D	DOCUMENTO	C-V	
	CONSTRUCCIONES MARVAL S.A.S.			N	890211777	9	

FECHA DE INSCRIPCIÓN CATASTRAL:

17/08/2022

I	INSCRIPCIÓN CATASTRAL		DESTINO	A-T M2	A-C M2	AVALÚO CATASTRAL	VIGENCIA AVALÚO
	REFERENCIA CATASTRAL	080010101000000650005904030007	A	24,077	69,54	141.047.000,00	01/01/2023
	DIRECCIÓN	C 53 44 150 T4 AP 327					
	MATRÍCULA INMOBILIARIA	040-633477					
	PROPIETARIO(S) Y/O POSEEDOR(ES)			T-D	DOCUMENTO	C-V	
	CONSTRUCCIONES MARVAL S.A.S.			N	890211777	9	





RESOLUCIÓN NRO: SCI-010281-2022 FECHA 01/12/2022

POR LA CUAL SE ORDENA UNA MUTACIÓN DE SEGUNDA CLASE EN EL CATASTRO DEL DISTRITO ESPECIAL, INDUSTRIAL Y PORTUARIO DE BARRANQUILLA

PROPIETARIO(S) Y/O POSEEDOR(ES)	T-D	DOCUMENTO	C-V
CONSTRUCCIONES MARVAL S.A.S.	N	890211777	9

FECHA DE INSCRIPCIÓN CATASTRAL:	17/08/2022
---------------------------------	------------

I	INSCRIPCIÓN CATASTRAL		DESTINO	A-T M2	A-C M2	AVALÚO CATASTRAL	VIGENCIA AVALÚO
	REFERENCIA CATASTRAL	080010101000000650005904030008	A	20,785	60,02	121.740.000,00	01/01/2023
	DIRECCIÓN	C 53 44 150 T4 AP 328					
	MATRÍCULA INMOBILIARIA	040-633478					
	PROPIETARIO(S) Y/O POSEEDOR(ES)				T-D	DOCUMENTO	C-V
	CONSTRUCCIONES MARVAL S.A.S.				N	890211777	9

FECHA DE INSCRIPCIÓN CATASTRAL:	17/08/2022
---------------------------------	------------

I	INSCRIPCIÓN CATASTRAL		DESTINO	A-T M2	A-C M2	AVALÚO CATASTRAL	VIGENCIA AVALÚO
	REFERENCIA CATASTRAL	080010101000000650005904030009	A	20,785	60,02	121.740.000,00	01/01/2023
	DIRECCIÓN	C 53 44 150 T4 AP 329					
	MATRÍCULA INMOBILIARIA	040-633479					
	PROPIETARIO(S) Y/O POSEEDOR(ES)				T-D	DOCUMENTO	C-V
CONSTRUCCIONES MARVAL S.A.S.				N	890211777	9	

FECHA DE INSCRIPCIÓN CATASTRAL:	17/08/2022
---------------------------------	------------

I	INSCRIPCIÓN CATASTRAL		DESTINO	A-T M2	A-C M2	AVALÚO CATASTRAL	VIGENCIA AVALÚO
	REFERENCIA CATASTRAL	080010101000000650005904030010	A	20,785	60,02	121.740.000,00	01/01/2023
	DIRECCIÓN	C 53 44 150 T4 AP 330					
	MATRÍCULA INMOBILIARIA	040-633480					
	PROPIETARIO(S) Y/O POSEEDOR(ES)				T-D	DOCUMENTO	C-V
CONSTRUCCIONES MARVAL S.A.S.				N	890211777	9	

FECHA DE INSCRIPCIÓN CATASTRAL:	17/08/2022
---------------------------------	------------

I	INSCRIPCIÓN CATASTRAL		DESTINO	A-T M2	A-C M2	AVALÚO CATASTRAL	VIGENCIA AVALÚO
	REFERENCIA CATASTRAL	080010101000000650005904040001	A	24,077	69,54	141.047.000,00	01/01/2023





RESOLUCIÓN NRO: SCI-010281-2022 FECHA 01/12/2022

POR LA CUAL SE ORDENA UNA MUTACIÓN DE SEGUNDA CLASE EN EL CATASTRO DEL DISTRITO ESPECIAL, INDUSTRIAL Y PORTUARIO DE BARRANQUILLA

DIRECCIÓN	C 53 44 150 T4 AP 421			
MATRÍCULA INMOBILIARIA	040-633481			
PROPIETARIO(S) Y/O POSEEDOR(ES)		T-D	DOCUMENTO	C-V
CONSTRUCCIONES MARVAL S.A.S.		N	890211777	9

FECHA DE INSCRIPCIÓN CATASTRAL:

17/08/2022

I	INSCRIPCIÓN CATASTRAL		DESTINO	A-T M2	A-C M2	AVALÚO CATASTRAL	VIGENCIA AVALÚO
	REFERENCIA CATASTRAL	080010101000000650005904040002	A	24,077	69,54	141.047.000,00	01/01/2023
	DIRECCIÓN	C 53 44 150 T4 AP 422					
	MATRÍCULA INMOBILIARIA	040-633482					
	PROPIETARIO(S) Y/O POSEEDOR(ES)		T-D	DOCUMENTO	C-V		
	CONSTRUCCIONES MARVAL S.A.S.		N	890211777	9		

FECHA DE INSCRIPCIÓN CATASTRAL:

17/08/2022

I	INSCRIPCIÓN CATASTRAL		DESTINO	A-T M2	A-C M2	AVALÚO CATASTRAL	VIGENCIA AVALÚO
	REFERENCIA CATASTRAL	080010101000000650005904040003	A	20,785	60,02	121.740.000,00	01/01/2023
	DIRECCIÓN	C 53 44 150 T4 AP 423					
	MATRÍCULA INMOBILIARIA	040-633483					
	PROPIETARIO(S) Y/O POSEEDOR(ES)		T-D	DOCUMENTO	C-V		
	CONSTRUCCIONES MARVAL S.A.S.		N	890211777	9		

FECHA DE INSCRIPCIÓN CATASTRAL:

17/08/2022

I	INSCRIPCIÓN CATASTRAL		DESTINO	A-T M2	A-C M2	AVALÚO CATASTRAL	VIGENCIA AVALÚO
	REFERENCIA CATASTRAL	080010101000000650005904040004	A	20,785	60,02	121.740.000,00	01/01/2023
	DIRECCIÓN	C 53 44 150 T4 AP 424					
	MATRÍCULA INMOBILIARIA	040-633484					
	PROPIETARIO(S) Y/O POSEEDOR(ES)		T-D	DOCUMENTO	C-V		
	CONSTRUCCIONES MARVAL S.A.S.		N	890211777	9		

FECHA DE INSCRIPCIÓN CATASTRAL:

17/08/2022





RESOLUCIÓN NRO: SCI-010281-2022 FECHA 01/12/2022

POR LA CUAL SE ORDENA UNA MUTACIÓN DE SEGUNDA CLASE EN EL CATASTRO DEL DISTRITO ESPECIAL, INDUSTRIAL Y PORTUARIO DE BARRANQUILLA

I	INSCRIPCIÓN CATASTRAL		DESTINO	A-T M2	A-C M2	AVALÚO CATASTRAL	VIGENCIA AVALÚO
	REFERENCIA CATASTRAL	080010101000000650005904040005	A	20,785	60,02	121.740.000,00	01/01/2023
	DIRECCIÓN	C 53 44 150 T4 AP 425					
	MATRÍCULA INMOBILIARIA	040-633485					
	PROPIETARIO(S) Y/O POSEEDOR(ES)				T-D	DOCUMENTO	C-V
	CONSTRUCCIONES MARVAL S.A.S.				N	890211777	9

FECHA DE INSCRIPCIÓN CATASTRAL:	17/08/2022
---------------------------------	------------

I	INSCRIPCIÓN CATASTRAL		DESTINO	A-T M2	A-C M2	AVALÚO CATASTRAL	VIGENCIA AVALÚO
	REFERENCIA CATASTRAL	080010101000000650005904040006	A	24,077	69,54	141.047.000,00	01/01/2023
	DIRECCIÓN	C 53 44 150 T4 AP 426					
	MATRÍCULA INMOBILIARIA	040-633486					
	PROPIETARIO(S) Y/O POSEEDOR(ES)				T-D	DOCUMENTO	C-V
	CONSTRUCCIONES MARVAL S.A.S.				N	890211777	9

FECHA DE INSCRIPCIÓN CATASTRAL:	17/08/2022
---------------------------------	------------

I	INSCRIPCIÓN CATASTRAL		DESTINO	A-T M2	A-C M2	AVALÚO CATASTRAL	VIGENCIA AVALÚO
	REFERENCIA CATASTRAL	080010101000000650005904040007	A	24,077	69,54	141.047.000,00	01/01/2023
	DIRECCIÓN	C 53 44 150 T4 AP 427					
	MATRÍCULA INMOBILIARIA	040-633487					
	PROPIETARIO(S) Y/O POSEEDOR(ES)				T-D	DOCUMENTO	C-V
	CONSTRUCCIONES MARVAL S.A.S.				N	890211777	9

FECHA DE INSCRIPCIÓN CATASTRAL:	17/08/2022
---------------------------------	------------

I	INSCRIPCIÓN CATASTRAL		DESTINO	A-T M2	A-C M2	AVALÚO CATASTRAL	VIGENCIA AVALÚO
	REFERENCIA CATASTRAL	080010101000000650005904040008	A	20,785	60,02	121.740.000,00	01/01/2023
	DIRECCIÓN	C 53 44 150 T4 AP 428					
	MATRÍCULA INMOBILIARIA	040-633488					
	PROPIETARIO(S) Y/O POSEEDOR(ES)				T-D	DOCUMENTO	C-V
	CONSTRUCCIONES MARVAL S.A.S.				N	890211777	9



RESOLUCIÓN NRO: SCI-010281-2022 FECHA 01/12/2022
POR LA CUAL SE ORDENA UNA MUTACIÓN DE SEGUNDA CLASE EN EL CATASTRO DEL
DISTRITO ESPECIAL, INDUSTRIAL Y PORTUARIO DE BARRANQUILLA

FECHA DE INSCRIPCIÓN CATASTRAL:	17/08/2022
---------------------------------	------------

I	INSCRIPCIÓN CATASTRAL		DESTINO	A-T M2	A-C M2	AVALÚO CATASTRAL	VIGENCIA AVALÚO
	REFERENCIA CATASTRAL	080010101000000650005904040009	A	20,785	60,02	121.740.000,00	01/01/2023
	DIRECCIÓN	C 53 44 150 T4 AP 429					
	MATRÍCULA INMOBILIARIA	040-633489					
	PROPIETARIO(S) Y/O POSEEDOR(ES)			T-D	DOCUMENTO	C-V	
	CONSTRUCCIONES MARVAL S.A.S.			N	890211777	9	

FECHA DE INSCRIPCIÓN CATASTRAL:	17/08/2022
---------------------------------	------------

I	INSCRIPCIÓN CATASTRAL		DESTINO	A-T M2	A-C M2	AVALÚO CATASTRAL	VIGENCIA AVALÚO
	REFERENCIA CATASTRAL	080010101000000650005904040010	A	20,785	60,02	121.740.000,00	01/01/2023
	DIRECCIÓN	C 53 44 150 T4 AP 430					
	MATRÍCULA INMOBILIARIA	040-633490					
	PROPIETARIO(S) Y/O POSEEDOR(ES)			T-D	DOCUMENTO	C-V	
	CONSTRUCCIONES MARVAL S.A.S.			N	890211777	9	

FECHA DE INSCRIPCIÓN CATASTRAL:	17/08/2022
---------------------------------	------------

I	INSCRIPCIÓN CATASTRAL		DESTINO	A-T M2	A-C M2	AVALÚO CATASTRAL	VIGENCIA AVALÚO
	REFERENCIA CATASTRAL	080010101000000650005904050001	A	24,077	69,54	141.047.000,00	01/01/2023
	DIRECCIÓN	C 53 44 150 T4 AP 521					
	MATRÍCULA INMOBILIARIA	040-633491					
	PROPIETARIO(S) Y/O POSEEDOR(ES)			T-D	DOCUMENTO	C-V	
	CONSTRUCCIONES MARVAL S.A.S.			N	890211777	9	

FECHA DE INSCRIPCIÓN CATASTRAL:	17/08/2022
---------------------------------	------------

I	INSCRIPCIÓN CATASTRAL		DESTINO	A-T M2	A-C M2	AVALÚO CATASTRAL	VIGENCIA AVALÚO
	REFERENCIA CATASTRAL	080010101000000650005904050002	A	24,077	69,54	141.047.000,00	01/01/2023
	DIRECCIÓN	C 53 44 150 T4 AP 522					
	MATRÍCULA INMOBILIARIA	040-633492					
	PROPIETARIO(S) Y/O POSEEDOR(ES)			T-D	DOCUMENTO	C-V	





RESOLUCIÓN NRO: SCI-010281-2022 FECHA 01/12/2022

POR LA CUAL SE ORDENA UNA MUTACIÓN DE SEGUNDA CLASE EN EL CATASTRO DEL DISTRITO ESPECIAL, INDUSTRIAL Y PORTUARIO DE BARRANQUILLA

PROPIETARIO(S) Y/O POSEEDOR(ES)	T-D	DOCUMENTO	C-V
CONSTRUCCIONES MARVAL S.A.S.	N	890211777	9

FECHA DE INSCRIPCIÓN CATASTRAL:	17/08/2022
---------------------------------	------------

I

INSCRIPCIÓN CATASTRAL		DESTINO	A-T M2	A-C M2	AVALÚO CATASTRAL	VIGENCIA AVALÚO
REFERENCIA CATASTRAL	080010101000000650005904050003	A	20,785	60,02	121.740.000,00	01/01/2023
DIRECCIÓN	C 53 44 150 T4 AP 523					
MATRÍCULA INMOBILIARIA	040-633493					
PROPIETARIO(S) Y/O POSEEDOR(ES)				T-D	DOCUMENTO	C-V
CONSTRUCCIONES MARVAL S.A.S.				N	890211777	9

FECHA DE INSCRIPCIÓN CATASTRAL:	17/08/2022
---------------------------------	------------

I

INSCRIPCIÓN CATASTRAL		DESTINO	A-T M2	A-C M2	AVALÚO CATASTRAL	VIGENCIA AVALÚO
REFERENCIA CATASTRAL	080010101000000650005904050004	A	20,785	60,02	121.740.000,00	01/01/2023
DIRECCIÓN	C 53 44 150 T4 AP 524					
MATRÍCULA INMOBILIARIA	040-633494					
PROPIETARIO(S) Y/O POSEEDOR(ES)				T-D	DOCUMENTO	C-V
CONSTRUCCIONES MARVAL S.A.S.				N	890211777	9

FECHA DE INSCRIPCIÓN CATASTRAL:	17/08/2022
---------------------------------	------------

I

INSCRIPCIÓN CATASTRAL		DESTINO	A-T M2	A-C M2	AVALÚO CATASTRAL	VIGENCIA AVALÚO
REFERENCIA CATASTRAL	080010101000000650005904050005	A	20,785	60,02	121.740.000,00	01/01/2023
DIRECCIÓN	C 53 44 150 T4 AP 525					
MATRÍCULA INMOBILIARIA	040-633495					
PROPIETARIO(S) Y/O POSEEDOR(ES)				T-D	DOCUMENTO	C-V
CONSTRUCCIONES MARVAL S.A.S.				N	890211777	9

FECHA DE INSCRIPCIÓN CATASTRAL:	17/08/2022
---------------------------------	------------

I	INSCRIPCIÓN CATASTRAL		DESTINO	A-T M2	A-C M2	AVALÚO CATASTRAL	VIGENCIA AVALÚO
	REFERENCIA CATASTRAL	080010101000000650005904050006	A	24,077	69,54	141.047.000,00	01/01/2023





RESOLUCIÓN NRO: SCI-010281-2022 FECHA 01/12/2022

POR LA CUAL SE ORDENA UNA MUTACIÓN DE SEGUNDA CLASE EN EL CATASTRO DEL DISTRITO ESPECIAL, INDUSTRIAL Y PORTUARIO DE BARRANQUILLA

DIRECCIÓN	C 53 44 150 T4 AP 526			
MATRÍCULA INMOBILIARIA	040-633496			
PROPIETARIO(S) Y/O POSEEDOR(ES)		T-D	DOCUMENTO	C-V
CONSTRUCCIONES MARVAL S.A.S.		N	890211777	9

FECHA DE INSCRIPCIÓN CATASTRAL:

17/08/2022

I	INSCRIPCIÓN CATASTRAL		DESTINO	A-T M2	A-C M2	AVALÚO CATASTRAL	VIGENCIA AVALÚO
	REFERENCIA CATASTRAL	080010101000000650005904050007	A	24,077	69,54	141.047.000,00	01/01/2023
	DIRECCIÓN	C 53 44 150 T4 AP 527					
	MATRÍCULA INMOBILIARIA	040-633497					
	PROPIETARIO(S) Y/O POSEEDOR(ES)		T-D	DOCUMENTO	C-V		
	CONSTRUCCIONES MARVAL S.A.S.		N	890211777	9		

FECHA DE INSCRIPCIÓN CATASTRAL:

17/08/2022

I	INSCRIPCIÓN CATASTRAL		DESTINO	A-T M2	A-C M2	AVALÚO CATASTRAL	VIGENCIA AVALÚO
	REFERENCIA CATASTRAL	080010101000000650005904050008	A	20,785	60,02	121.740.000,00	01/01/2023
	DIRECCIÓN	C 53 44 150 T4 AP 528					
	MATRÍCULA INMOBILIARIA	040-633498					
	PROPIETARIO(S) Y/O POSEEDOR(ES)		T-D	DOCUMENTO	C-V		
	CONSTRUCCIONES MARVAL S.A.S.		N	890211777	9		

FECHA DE INSCRIPCIÓN CATASTRAL:

17/08/2022

I	INSCRIPCIÓN CATASTRAL		DESTINO	A-T M2	A-C M2	AVALÚO CATASTRAL	VIGENCIA AVALÚO
	REFERENCIA CATASTRAL	080010101000000650005904050009	A	20,785	60,02	121.740.000,00	01/01/2023
	DIRECCIÓN	C 53 44 150 T4 AP 529					
	MATRÍCULA INMOBILIARIA	040-633499					
	PROPIETARIO(S) Y/O POSEEDOR(ES)		T-D	DOCUMENTO	C-V		
	CONSTRUCCIONES MARVAL S.A.S.		N	890211777	9		

FECHA DE INSCRIPCIÓN CATASTRAL:

17/08/2022





RESOLUCIÓN NRO: SCI-010281-2022 FECHA 01/12/2022
POR LA CUAL SE ORDENA UNA MUTACIÓN DE SEGUNDA CLASE EN EL CATASTRO DEL
DISTRITO ESPECIAL, INDUSTRIAL Y PORTUARIO DE BARRANQUILLA

I	INSCRIPCIÓN CATASTRAL		DESTINO	A-T M2	A-C M2	AVALÚO CATASTRAL	VIGENCIA AVALÚO
	REFERENCIA CATASTRAL	080010101000000650005904050010	A	20,785	60,02	121.740.000,00	01/01/2023
	DIRECCIÓN	C 53 44 150 T4 AP 530					
	MATRÍCULA INMOBILIARIA	040-633500					
	PROPIETARIO(S) Y/O POSEEDOR(ES)				T-D	DOCUMENTO	C-V
	CONSTRUCCIONES MARVAL S.A.S.				N	890211777	9

FECHA DE INSCRIPCIÓN CATASTRAL:	17/08/2022
---------------------------------	------------

I	INSCRIPCIÓN CATASTRAL		DESTINO	A-T M2	A-C M2	AVALÚO CATASTRAL	VIGENCIA AVALÚO
	REFERENCIA CATASTRAL	080010101000000650005904060001	A	24,077	69,54	141.047.000,00	01/01/2023
	DIRECCIÓN	C 53 44 150 T4 AP 621					
	MATRÍCULA INMOBILIARIA	040-633501					
	PROPIETARIO(S) Y/O POSEEDOR(ES)				T-D	DOCUMENTO	C-V
	CONSTRUCCIONES MARVAL S.A.S.				N	890211777	9

FECHA DE INSCRIPCIÓN CATASTRAL:	17/08/2022
---------------------------------	------------

I	INSCRIPCIÓN CATASTRAL		DESTINO	A-T M2	A-C M2	AVALÚO CATASTRAL	VIGENCIA AVALÚO
	REFERENCIA CATASTRAL	080010101000000650005904060002	A	24,077	69,54	141.047.000,00	01/01/2023
	DIRECCIÓN	C 53 44 150 T4 AP 622					
	MATRÍCULA INMOBILIARIA	040-633502					
	PROPIETARIO(S) Y/O POSEEDOR(ES)				T-D	DOCUMENTO	C-V
	CONSTRUCCIONES MARVAL S.A.S.				N	890211777	9

FECHA DE INSCRIPCIÓN CATASTRAL:	17/08/2022
---------------------------------	------------

I	INSCRIPCIÓN CATASTRAL		DESTINO	A-T M2	A-C M2	AVALÚO CATASTRAL	VIGENCIA AVALÚO
	REFERENCIA CATASTRAL	080010101000000650005904060003	A	20,785	60,02	121.740.000,00	01/01/2023
	DIRECCIÓN	C 53 44 150 T4 AP 623					
	MATRÍCULA INMOBILIARIA	040-633503					
	PROPIETARIO(S) Y/O POSEEDOR(ES)				T-D	DOCUMENTO	C-V
	CONSTRUCCIONES MARVAL S.A.S.				N	890211777	9



RESOLUCIÓN NRO: SCI-010281-2022 FECHA 01/12/2022
POR LA CUAL SE ORDENA UNA MUTACIÓN DE SEGUNDA CLASE EN EL CATASTRO DEL DISTRITO ESPECIAL, INDUSTRIAL Y PORTUARIO DE BARRANQUILLA

FECHA DE INSCRIPCIÓN CATASTRAL:	17/08/2022
---------------------------------	------------

I	INSCRIPCIÓN CATASTRAL		DESTINO	A-T M2	A-C M2	AVALÚO CATASTRAL	VIGENCIA AVALÚO
	REFERENCIA CATASTRAL	080010101000000650005904060004	A	20,785	60,02	121.740.000,00	01/01/2023
	DIRECCIÓN	C 53 44 150 T4 AP 624					
	MATRÍCULA INMOBILIARIA	040-633504					
	PROPIETARIO(S) Y/O POSEEDOR(ES)			T-D	DOCUMENTO	C-V	
	CONSTRUCCIONES MARVAL S.A.S.			N	890211777	9	

FECHA DE INSCRIPCIÓN CATASTRAL:	17/08/2022
---------------------------------	------------

I	INSCRIPCIÓN CATASTRAL		DESTINO	A-T M2	A-C M2	AVALÚO CATASTRAL	VIGENCIA AVALÚO
	REFERENCIA CATASTRAL	080010101000000650005904060005	A	20,785	60,02	121.740.000,00	01/01/2023
	DIRECCIÓN	C 53 44 150 T4 AP 625					
	MATRÍCULA INMOBILIARIA	040-633505					
	PROPIETARIO(S) Y/O POSEEDOR(ES)			T-D	DOCUMENTO	C-V	
	CONSTRUCCIONES MARVAL S.A.S.			N	890211777	9	

FECHA DE INSCRIPCIÓN CATASTRAL:	17/08/2022
---------------------------------	------------

I	INSCRIPCIÓN CATASTRAL		DESTINO	A-T M2	A-C M2	AVALÚO CATASTRAL	VIGENCIA AVALÚO
	REFERENCIA CATASTRAL	080010101000000650005904060006	A	24,077	69,54	141.047.000,00	01/01/2023
	DIRECCIÓN	C 53 44 150 T4 AP 626					
	MATRÍCULA INMOBILIARIA	040-633506					
	PROPIETARIO(S) Y/O POSEEDOR(ES)			T-D	DOCUMENTO	C-V	
	CONSTRUCCIONES MARVAL S.A.S.			N	890211777	9	

FECHA DE INSCRIPCIÓN CATASTRAL:	17/08/2022
---------------------------------	------------

I	INSCRIPCIÓN CATASTRAL		DESTINO	A-T M2	A-C M2	AVALÚO CATASTRAL	VIGENCIA AVALÚO
	REFERENCIA CATASTRAL	080010101000000650005904060007	A	24,077	69,54	141.047.000,00	01/01/2023
	DIRECCIÓN	C 53 44 150 T4 AP 627					
	MATRÍCULA INMOBILIARIA	040-633507					
	PROPIETARIO(S) Y/O POSEEDOR(ES)			T-D	DOCUMENTO	C-V	



RESOLUCIÓN NRO: SCI-010281-2022 FECHA 01/12/2022
POR LA CUAL SE ORDENA UNA MUTACIÓN DE SEGUNDA CLASE EN EL CATASTRO DEL
DISTRITO ESPECIAL, INDUSTRIAL Y PORTUARIO DE BARRANQUILLA

PROPIETARIO(S) Y/O POSEEDOR(ES)	T-D	DOCUMENTO	C-V
CONSTRUCCIONES MARVAL S.A.S.	N	890211777	9

FECHA DE INSCRIPCIÓN CATASTRAL:	17/08/2022
---------------------------------	------------

I	INSCRIPCIÓN CATASTRAL		DESTINO	A-T M2	A-C M2	AVALÚO CATASTRAL	VIGENCIA AVALÚO
	REFERENCIA CATASTRAL	080010101000000650005904060008	A	20,785	60,02	121.740.000,00	01/01/2023
	DIRECCIÓN	C 53 44 150 T4 AP 628					
	MATRÍCULA INMOBILIARIA	040-633508					
	PROPIETARIO(S) Y/O POSEEDOR(ES)		T-D	DOCUMENTO	C-V		
	CONSTRUCCIONES MARVAL S.A.S.		N	890211777	9		

FECHA DE INSCRIPCIÓN CATASTRAL:	17/08/2022
---------------------------------	------------

I	INSCRIPCIÓN CATASTRAL		DESTINO	A-T M2	A-C M2	AVALÚO CATASTRAL	VIGENCIA AVALÚO
	REFERENCIA CATASTRAL	080010101000000650005904060009	A	20,785	60,02	121.740.000,00	01/01/2023
	DIRECCIÓN	C 53 44 150 T4 AP 629					
	MATRÍCULA INMOBILIARIA	040-633509					
	PROPIETARIO(S) Y/O POSEEDOR(ES)		T-D	DOCUMENTO	C-V		
	CONSTRUCCIONES MARVAL S.A.S.		N	890211777	9		

FECHA DE INSCRIPCIÓN CATASTRAL:	17/08/2022
---------------------------------	------------

I	INSCRIPCIÓN CATASTRAL		DESTINO	A-T M2	A-C M2	AVALÚO CATASTRAL	VIGENCIA AVALÚO
	REFERENCIA CATASTRAL	080010101000000650005904060010	A	20,785	60,02	121.740.000,00	01/01/2023
	DIRECCIÓN	C 53 44 150 T4 AP 630					
	MATRÍCULA INMOBILIARIA	040-633510					
	PROPIETARIO(S) Y/O POSEEDOR(ES)		T-D	DOCUMENTO	C-V		
	CONSTRUCCIONES MARVAL S.A.S.		N	890211777	9		

FECHA DE INSCRIPCIÓN CATASTRAL:	17/08/2022
---------------------------------	------------

I	INSCRIPCIÓN CATASTRAL		DESTINO	A-T M2	A-C M2	AVALÚO CATASTRAL	VIGENCIA AVALÚO
	REFERENCIA CATASTRAL	080010101000000650005904070001	A	24,077	69,54	141.047.000,00	01/01/2023



RESOLUCIÓN NRO: SCI-010281-2022 FECHA 01/12/2022

POR LA CUAL SE ORDENA UNA MUTACIÓN DE SEGUNDA CLASE EN EL CATASTRO DEL DISTRITO ESPECIAL, INDUSTRIAL Y PORTUARIO DE BARRANQUILLA

DIRECCIÓN	C 53 44 150 T4 AP 721			
MATRÍCULA INMOBILIARIA	040-633511			
PROPIETARIO(S) Y/O POSEEDOR(ES)		T-D	DOCUMENTO	C-V
CONSTRUCCIONES MARVAL S.A.S.		N	890211777	9

FECHA DE INSCRIPCIÓN CATASTRAL:

17/08/2022

I	INSCRIPCIÓN CATASTRAL		DESTINO	A-T M2	A-C M2	AVALÚO CATASTRAL	VIGENCIA AVALÚO
	REFERENCIA CATASTRAL	080010101000000650005904070002	A	24,077	69,54	141.047.000,00	01/01/2023
	DIRECCIÓN	C 53 44 150 T4 AP 722					
	MATRÍCULA INMOBILIARIA	040-633512					
	PROPIETARIO(S) Y/O POSEEDOR(ES)				T-D	DOCUMENTO	C-V
	CONSTRUCCIONES MARVAL S.A.S.				N	890211777	9

FECHA DE INSCRIPCIÓN CATASTRAL:

17/08/2022

I	INSCRIPCIÓN CATASTRAL		DESTINO	A-T M2	A-C M2	AVALÚO CATASTRAL	VIGENCIA AVALÚO
	REFERENCIA CATASTRAL	080010101000000650005904070003	A	20,785	60,02	121.740.000,00	01/01/2023
	DIRECCIÓN	C 53 44 150 T4 AP 723					
	MATRÍCULA INMOBILIARIA	040-633513					
	PROPIETARIO(S) Y/O POSEEDOR(ES)				T-D	DOCUMENTO	C-V
	CONSTRUCCIONES MARVAL S.A.S.				N	890211777	9

FECHA DE INSCRIPCIÓN CATASTRAL:

17/08/2022

I	INSCRIPCIÓN CATASTRAL		DESTINO	A-T M2	A-C M2	AVALÚO CATASTRAL	VIGENCIA AVALÚO
	REFERENCIA CATASTRAL	080010101000000650005904070004	A	20,785	60,02	121.740.000,00	01/01/2023
	DIRECCIÓN	C 53 44 150 T4 AP 724					
	MATRÍCULA INMOBILIARIA	040-633514					
	PROPIETARIO(S) Y/O POSEEDOR(ES)				T-D	DOCUMENTO	C-V
	CONSTRUCCIONES MARVAL S.A.S.				N	890211777	9

FECHA DE INSCRIPCIÓN CATASTRAL:

17/08/2022





RESOLUCIÓN NRO: SCI-010281-2022 FECHA 01/12/2022
POR LA CUAL SE ORDENA UNA MUTACIÓN DE SEGUNDA CLASE EN EL CATASTRO DEL
DISTRITO ESPECIAL, INDUSTRIAL Y PORTUARIO DE BARRANQUILLA

I	INSCRIPCIÓN CATASTRAL		DESTINO	A-T M2	A-C M2	AVALÚO CATASTRAL	VIGENCIA AVALÚO
	REFERENCIA CATASTRAL	080010101000000650005904070007	A	24,077	69,54	141.047.000,00	01/01/2023
	DIRECCIÓN	C 53 44 150 T4 AP 727					
	MATRÍCULA INMOBILIARIA	040-633517					
	PROPIETARIO(S) Y/O POSEEDOR(ES)				T-D	DOCUMENTO	C-V
	CONSTRUCCIONES MARVAL S.A.S.				N	890211777	9

FECHA DE INSCRIPCIÓN CATASTRAL:

17/08/2022

I	INSCRIPCIÓN CATASTRAL		DESTINO	A-T M2	A-C M2	AVALÚO CATASTRAL	VIGENCIA AVALÚO
	REFERENCIA CATASTRAL	080010101000000650005904070005	A	20,785	60,02	121.740.000,00	01/01/2023
	DIRECCIÓN	C 53 44 150 T4 AP 725					
	MATRÍCULA INMOBILIARIA	040-633515					
	PROPIETARIO(S) Y/O POSEEDOR(ES)				T-D	DOCUMENTO	C-V
	CONSTRUCCIONES MARVAL S.A.S.				N	890211777	9

FECHA DE INSCRIPCIÓN CATASTRAL:

17/08/2022

I	INSCRIPCIÓN CATASTRAL		DESTINO	A-T M2	A-C M2	AVALÚO CATASTRAL	VIGENCIA AVALÚO
	REFERENCIA CATASTRAL	080010101000000650005904070006	A	24,077	69,54	141.047.000,00	01/01/2023
	DIRECCIÓN	C 53 44 150 T4 AP 726					
	MATRÍCULA INMOBILIARIA	040-633516					
	PROPIETARIO(S) Y/O POSEEDOR(ES)				T-D	DOCUMENTO	C-V
	CONSTRUCCIONES MARVAL S.A.S.				N	890211777	9

FECHA DE INSCRIPCIÓN CATASTRAL:

17/08/2022

I	INSCRIPCIÓN CATASTRAL		DESTINO	A-T M2	A-C M2	AVALÚO CATASTRAL	VIGENCIA AVALÚO
	REFERENCIA CATASTRAL	080010101000000650005904070008	A	20,785	60,02	121.740.000,00	01/01/2023
	DIRECCIÓN	C 53 44 150 T4 AP 728					
	MATRÍCULA INMOBILIARIA	040-633518					
	PROPIETARIO(S) Y/O POSEEDOR(ES)				T-D	DOCUMENTO	C-V
	CONSTRUCCIONES MARVAL S.A.S.				N	890211777	9





RESOLUCIÓN NRO: SCI-010281-2022 FECHA 01/12/2022
POR LA CUAL SE ORDENA UNA MUTACIÓN DE SEGUNDA CLASE EN EL CATASTRO DEL DISTRITO ESPECIAL, INDUSTRIAL Y PORTUARIO DE BARRANQUILLA

FECHA DE INSCRIPCIÓN CATASTRAL:	17/08/2022
---------------------------------	------------

I	INSCRIPCIÓN CATASTRAL		DESTINO	A-T M2	A-C M2	AVALÚO CATASTRAL	VIGENCIA AVALÚO
	REFERENCIA CATASTRAL	080010101000000650005904070009	A	20,785	60,02	121.740.000,00	01/01/2023
	DIRECCIÓN	C 53 44 150 T4 AP 729					
	MATRÍCULA INMOBILIARIA	040-633519					
	PROPIETARIO(S) Y/O POSEEDOR(ES)				T-D	DOCUMENTO	C-V
	CONSTRUCCIONES MARVAL S.A.S.				N	890211777	9

FECHA DE INSCRIPCIÓN CATASTRAL:	17/08/2022
---------------------------------	------------

I	INSCRIPCIÓN CATASTRAL		DESTINO	A-T M2	A-C M2	AVALÚO CATASTRAL	VIGENCIA AVALÚO
	REFERENCIA CATASTRAL	080010101000000650005904070010	A	20,785	60,02	121.740.000,00	01/01/2023
	DIRECCIÓN	C 53 44 150 T4 AP 730					
	MATRÍCULA INMOBILIARIA	040-633520					
	PROPIETARIO(S) Y/O POSEEDOR(ES)				T-D	DOCUMENTO	C-V
	CONSTRUCCIONES MARVAL S.A.S.				N	890211777	9

FECHA DE INSCRIPCIÓN CATASTRAL:	17/08/2022
---------------------------------	------------

I	INSCRIPCIÓN CATASTRAL		DESTINO	A-T M2	A-C M2	AVALÚO CATASTRAL	VIGENCIA AVALÚO
	REFERENCIA CATASTRAL	080010101000000650005904080001	A	24,077	69,54	141.047.000,00	01/01/2023
	DIRECCIÓN	C 53 44 150 T4 AP 821					
	MATRÍCULA INMOBILIARIA	040-633521					
	PROPIETARIO(S) Y/O POSEEDOR(ES)				T-D	DOCUMENTO	C-V
	CONSTRUCCIONES MARVAL S.A.S.				N	890211777	9

FECHA DE INSCRIPCIÓN CATASTRAL:	17/08/2022
---------------------------------	------------

I	INSCRIPCIÓN CATASTRAL		DESTINO	A-T M2	A-C M2	AVALÚO CATASTRAL	VIGENCIA AVALÚO
	REFERENCIA CATASTRAL	080010101000000650005904080002	A	24,077	69,54	141.047.000,00	01/01/2023
	DIRECCIÓN	C 53 44 150 T4 AP 822					
	MATRÍCULA INMOBILIARIA	040-633522					



RESOLUCIÓN NRO: SCI-010281-2022 FECHA 01/12/2022

POR LA CUAL SE ORDENA UNA MUTACIÓN DE SEGUNDA CLASE EN EL CATASTRO DEL DISTRITO ESPECIAL, INDUSTRIAL Y PORTUARIO DE BARRANQUILLA

PROPIETARIO(S) Y/O POSEEDOR(ES)	T-D	DOCUMENTO	C-V
CONSTRUCCIONES MARVAL S.A.S.	N	890211777	9

FECHA DE INSCRIPCIÓN CATASTRAL:	17/08/2022
---------------------------------	------------

I	INSCRIPCIÓN CATASTRAL		DESTINO	A-T M2	A-C M2	AVALÚO CATASTRAL	VIGENCIA AVALÚO
	REFERENCIA CATASTRAL	080010101000000650005904080003	A	20,785	60,02	121.740.000,00	01/01/2023
	DIRECCIÓN	C 53 44 150 T4 AP 823					
	MATRÍCULA INMOBILIARIA	040-633523					
	PROPIETARIO(S) Y/O POSEEDOR(ES)				T-D	DOCUMENTO	C-V
	CONSTRUCCIONES MARVAL S.A.S.				N	890211777	9

FECHA DE INSCRIPCIÓN CATASTRAL:	17/08/2022
---------------------------------	------------

I	INSCRIPCIÓN CATASTRAL		DESTINO	A-T M2	A-C M2	AVALÚO CATASTRAL	VIGENCIA AVALÚO
	REFERENCIA CATASTRAL	080010101000000650005904080004	A	20,785	60,02	121.740.000,00	01/01/2023
	DIRECCIÓN	C 53 44 150 T4 AP 824					
	MATRÍCULA INMOBILIARIA	040-633524					
	PROPIETARIO(S) Y/O POSEEDOR(ES)				T-D	DOCUMENTO	C-V
	CONSTRUCCIONES MARVAL S.A.S.				N	890211777	9

FECHA DE INSCRIPCIÓN CATASTRAL:	17/08/2022
---------------------------------	------------

I	INSCRIPCIÓN CATASTRAL		DESTINO	A-T M2	A-C M2	AVALÚO CATASTRAL	VIGENCIA AVALÚO
	REFERENCIA CATASTRAL	080010101000000650005904080005	A	20,785	60,02	121.740.000,00	01/01/2023
	DIRECCIÓN	C 53 44 150 T4 AP 825					
	MATRÍCULA INMOBILIARIA	040-633525					
	PROPIETARIO(S) Y/O POSEEDOR(ES)				T-D	DOCUMENTO	C-V
	CONSTRUCCIONES MARVAL S.A.S.				N	890211777	9

FECHA DE INSCRIPCIÓN CATASTRAL:	17/08/2022
---------------------------------	------------

I	INSCRIPCIÓN CATASTRAL		DESTINO	A-T M2	A-C M2	AVALÚO CATASTRAL	VIGENCIA AVALÚO
	REFERENCIA CATASTRAL	080010101000000650005904080006	A	24,077	69,54	141.047.000,00	01/01/2023



RESOLUCIÓN NRO: SCI-010281-2022 FECHA 01/12/2022

POR LA CUAL SE ORDENA UNA MUTACIÓN DE SEGUNDA CLASE EN EL CATASTRO DEL DISTRITO ESPECIAL, INDUSTRIAL Y PORTUARIO DE BARRANQUILLA

DIRECCIÓN	C 53 44 150 T4 AP 826			
MATRÍCULA INMOBILIARIA	040-633526			
PROPIETARIO(S) Y/O POSEEDOR(ES)		T-D	DOCUMENTO	C-V
CONSTRUCCIONES MARVAL S.A.S.		N	890211777	9

FECHA DE INSCRIPCIÓN CATASTRAL:

17/08/2022

I	INSCRIPCIÓN CATASTRAL		DESTINO	A-T M2	A-C M2	AVALÚO CATASTRAL	VIGENCIA AVALÚO
	REFERENCIA CATASTRAL	080010101000000650005904080007	A	24,077	69,54	141.047.000,00	01/01/2023
	DIRECCIÓN	C 53 44 150 T4 AP 827					
	MATRÍCULA INMOBILIARIA	040-633527					
	PROPIETARIO(S) Y/O POSEEDOR(ES)		T-D	DOCUMENTO	C-V		
	CONSTRUCCIONES MARVAL S.A.S.		N	890211777	9		

FECHA DE INSCRIPCIÓN CATASTRAL:

17/08/2022

I	INSCRIPCIÓN CATASTRAL		DESTINO	A-T M2	A-C M2	AVALÚO CATASTRAL	VIGENCIA AVALÚO
	REFERENCIA CATASTRAL	080010101000000650005904080008	A	20,785	60,02	121.740.000,00	01/01/2023
	DIRECCIÓN	C 53 44 150 T4 AP 828					
	MATRÍCULA INMOBILIARIA	040-633528					
	PROPIETARIO(S) Y/O POSEEDOR(ES)		T-D	DOCUMENTO	C-V		
	CONSTRUCCIONES MARVAL S.A.S.		N	890211777	9		

FECHA DE INSCRIPCIÓN CATASTRAL:

17/08/2022

I	INSCRIPCIÓN CATASTRAL		DESTINO	A-T M2	A-C M2	AVALÚO CATASTRAL	VIGENCIA AVALÚO
	REFERENCIA CATASTRAL	080010101000000650005904080009	A	20,785	60,02	121.740.000,00	01/01/2023
	DIRECCIÓN	C 53 44 150 T4 AP 829					
	MATRÍCULA INMOBILIARIA	040-633529					
	PROPIETARIO(S) Y/O POSEEDOR(ES)		T-D	DOCUMENTO	C-V		
	CONSTRUCCIONES MARVAL S.A.S.		N	890211777	9		

FECHA DE INSCRIPCIÓN CATASTRAL:

17/08/2022





RESOLUCIÓN NRO: SCI-010281-2022 FECHA 01/12/2022
POR LA CUAL SE ORDENA UNA MUTACIÓN DE SEGUNDA CLASE EN EL CATASTRO DEL
DISTRITO ESPECIAL, INDUSTRIAL Y PORTUARIO DE BARRANQUILLA

I	INSCRIPCIÓN CATASTRAL		DESTINO	A-T M2	A-C M2	AVALÚO CATASTRAL	VIGENCIA AVALÚO
	REFERENCIA CATASTRAL	080010101000000650005904080010	A	20,785	60,02	121.740.000,00	01/01/2023
	DIRECCIÓN	C 53 44 150 T4 AP 830					
	MATRÍCULA INMOBILIARIA	040-633530					
	PROPIETARIO(S) Y/O POSEEDOR(ES)				T-D	DOCUMENTO	C-V
	CONSTRUCCIONES MARVAL S.A.S.				N	890211777	9

FECHA DE INSCRIPCIÓN CATASTRAL:

17/08/2022

I	INSCRIPCIÓN CATASTRAL		DESTINO	A-T M2	A-C M2	AVALÚO CATASTRAL	VIGENCIA AVALÚO
	REFERENCIA CATASTRAL	080010101000000650005904090001	A	24,077	69,54	141.047.000,00	01/01/2023
	DIRECCIÓN	C 53 44 150 T4 AP 921					
	MATRÍCULA INMOBILIARIA	040-633531					
	PROPIETARIO(S) Y/O POSEEDOR(ES)				T-D	DOCUMENTO	C-V
	CONSTRUCCIONES MARVAL S.A.S.				N	890211777	9

FECHA DE INSCRIPCIÓN CATASTRAL:

17/08/2022

I	INSCRIPCIÓN CATASTRAL		DESTINO	A-T M2	A-C M2	AVALÚO CATASTRAL	VIGENCIA AVALÚO
	REFERENCIA CATASTRAL	080010101000000650005904090002	A	24,077	69,54	141.047.000,00	01/01/2023
	DIRECCIÓN	C 53 44 150 T4 AP 922					
	MATRÍCULA INMOBILIARIA	040-633532					
	PROPIETARIO(S) Y/O POSEEDOR(ES)				T-D	DOCUMENTO	C-V
	CONSTRUCCIONES MARVAL S.A.S.				N	890211777	9

FECHA DE INSCRIPCIÓN CATASTRAL:

17/08/2022

I	INSCRIPCIÓN CATASTRAL		DESTINO	A-T M2	A-C M2	AVALÚO CATASTRAL	VIGENCIA AVALÚO
	REFERENCIA CATASTRAL	080010101000000650005904090003	A	20,785	60,02	121.740.000,00	01/01/2023
	DIRECCIÓN	C 53 44 150 T4 AP 923					
	MATRÍCULA INMOBILIARIA	040-633533					
	PROPIETARIO(S) Y/O POSEEDOR(ES)				T-D	DOCUMENTO	C-V
	CONSTRUCCIONES MARVAL S.A.S.				N	890211777	9





RESOLUCIÓN NRO: SCI-010281-2022 FECHA 01/12/2022
POR LA CUAL SE ORDENA UNA MUTACIÓN DE SEGUNDA CLASE EN EL CATASTRO DEL
DISTRITO ESPECIAL, INDUSTRIAL Y PORTUARIO DE BARRANQUILLA

FECHA DE INSCRIPCIÓN CATASTRAL:	17/08/2022
---------------------------------	------------

I	INSCRIPCIÓN CATASTRAL		DESTINO	A-T M2	A-C M2	AVALÚO CATASTRAL	VIGENCIA AVALÚO
	REFERENCIA CATASTRAL	080010101000000650005904090004	A	20,785	60,02	121.740.000,00	01/01/2023
	DIRECCIÓN	C 53 44 150 T4 AP 924					
	MATRÍCULA INMOBILIARIA	040-633534					
	PROPIETARIO(S) Y/O POSEEDOR(ES)			T-D	DOCUMENTO	C-V	
	CONSTRUCCIONES MARVAL S.A.S.			N	890211777	9	

FECHA DE INSCRIPCIÓN CATASTRAL:	17/08/2022
---------------------------------	------------

I	INSCRIPCIÓN CATASTRAL		DESTINO	A-T M2	A-C M2	AVALÚO CATASTRAL	VIGENCIA AVALÚO
	REFERENCIA CATASTRAL	080010101000000650005904090005	A	20,785	60,02	121.740.000,00	01/01/2023
	DIRECCIÓN	C 53 44 150 T4 AP 925					
	MATRÍCULA INMOBILIARIA	040-633535					
	PROPIETARIO(S) Y/O POSEEDOR(ES)			T-D	DOCUMENTO	C-V	
	CONSTRUCCIONES MARVAL S.A.S.			N	890211777	9	

FECHA DE INSCRIPCIÓN CATASTRAL:	17/08/2022
---------------------------------	------------

I	INSCRIPCIÓN CATASTRAL		DESTINO	A-T M2	A-C M2	AVALÚO CATASTRAL	VIGENCIA AVALÚO
	REFERENCIA CATASTRAL	080010101000000650005904090006	A	24,077	69,54	141.047.000,00	01/01/2023
	DIRECCIÓN	C 53 44 150 T4 AP 926					
	MATRÍCULA INMOBILIARIA	040-633536					
	PROPIETARIO(S) Y/O POSEEDOR(ES)			T-D	DOCUMENTO	C-V	
	CONSTRUCCIONES MARVAL S.A.S.			N	890211777	9	

FECHA DE INSCRIPCIÓN CATASTRAL:	17/08/2022
---------------------------------	------------

I	INSCRIPCIÓN CATASTRAL		DESTINO	A-T M2	A-C M2	AVALÚO CATASTRAL	VIGENCIA AVALÚO
	REFERENCIA CATASTRAL	080010101000000650005904090007	A	24,077	69,54	141.047.000,00	01/01/2023
	DIRECCIÓN	C 53 44 150 T4 AP 927					
	MATRÍCULA INMOBILIARIA	040-633537					
	PROPIETARIO(S) Y/O POSEEDOR(ES)			T-D	DOCUMENTO	C-V	



RESOLUCIÓN NRO: SCI-010281-2022 FECHA 01/12/2022
POR LA CUAL SE ORDENA UNA MUTACIÓN DE SEGUNDA CLASE EN EL CATASTRO DEL
DISTRITO ESPECIAL, INDUSTRIAL Y PORTUARIO DE BARRANQUILLA

PROPIETARIO(S) Y/O POSEEDOR(ES)	T-D	DOCUMENTO	C-V
CONSTRUCCIONES MARVAL S.A.S.	N	890211777	9

FECHA DE INSCRIPCIÓN CATASTRAL:	17/08/2022
---------------------------------	------------

I	INSCRIPCIÓN CATASTRAL		DESTINO	A-T M2	A-C M2	AVALÚO CATASTRAL	VIGENCIA AVALÚO
	REFERENCIA CATASTRAL	080010101000000650005904090008	A	20,785	60,02	121.740.000,00	01/01/2023
	DIRECCIÓN	C 53 44 150 T4 AP 928					
	MATRÍCULA INMOBILIARIA	040-633538					
	PROPIETARIO(S) Y/O POSEEDOR(ES)		T-D	DOCUMENTO	C-V		
	CONSTRUCCIONES MARVAL S.A.S.		N	890211777	9		

FECHA DE INSCRIPCIÓN CATASTRAL:	17/08/2022
---------------------------------	------------

I	INSCRIPCIÓN CATASTRAL		DESTINO	A-T M2	A-C M2	AVALÚO CATASTRAL	VIGENCIA AVALÚO
	REFERENCIA CATASTRAL	080010101000000650005904090009	A	20,785	60,02	121.740.000,00	01/01/2023
	DIRECCIÓN	C 53 44 150 T4 AP 929					
	MATRÍCULA INMOBILIARIA	040-633539					
	PROPIETARIO(S) Y/O POSEEDOR(ES)		T-D	DOCUMENTO	C-V		
	CONSTRUCCIONES MARVAL S.A.S.		N	890211777	9		

FECHA DE INSCRIPCIÓN CATASTRAL:	17/08/2022
---------------------------------	------------

I	INSCRIPCIÓN CATASTRAL		DESTINO	A-T M2	A-C M2	AVALÚO CATASTRAL	VIGENCIA AVALÚO
	REFERENCIA CATASTRAL	080010101000000650005904090010	A	20,785	60,02	121.740.000,00	01/01/2023
	DIRECCIÓN	C 53 44 150 T4 AP 930					
	MATRÍCULA INMOBILIARIA	040-633540					
	PROPIETARIO(S) Y/O POSEEDOR(ES)		T-D	DOCUMENTO	C-V		
	CONSTRUCCIONES MARVAL S.A.S.		N	890211777	9		

FECHA DE INSCRIPCIÓN CATASTRAL:	17/08/2022
---------------------------------	------------

I	INSCRIPCIÓN CATASTRAL		DESTINO	A-T M2	A-C M2	AVALÚO CATASTRAL	VIGENCIA AVALÚO
	REFERENCIA CATASTRAL	080010101000000650005904100001	A	24,077	69,54	141.047.000,00	01/01/2023



RESOLUCIÓN NRO: SCI-010281-2022 FECHA 01/12/2022

POR LA CUAL SE ORDENA UNA MUTACIÓN DE SEGUNDA CLASE EN EL CATASTRO DEL DISTRITO ESPECIAL, INDUSTRIAL Y PORTUARIO DE BARRANQUILLA

DIRECCIÓN	C 53 44 150 T4 AP 1021			
MATRÍCULA INMOBILIARIA	040-633541			
PROPIETARIO(S) Y/O POSEEDOR(ES)		T-D	DOCUMENTO	C-V
CONSTRUCCIONES MARVAL S.A.S.		N	890211777	9

FECHA DE INSCRIPCIÓN CATASTRAL:

17/08/2022

I	INSCRIPCIÓN CATASTRAL		DESTINO	A-T M2	A-C M2	AVALÚO CATASTRAL	VIGENCIA AVALÚO
	REFERENCIA CATASTRAL	080010101000000650005904100002	A	24,077	69,54	141.047.000,00	01/01/2023
	DIRECCIÓN	C 53 44 150 T4 AP 1022					
	MATRÍCULA INMOBILIARIA	040-633542					
	PROPIETARIO(S) Y/O POSEEDOR(ES)		T-D	DOCUMENTO	C-V		
	CONSTRUCCIONES MARVAL S.A.S.		N	890211777	9		

FECHA DE INSCRIPCIÓN CATASTRAL:

17/08/2022

I	INSCRIPCIÓN CATASTRAL		DESTINO	A-T M2	A-C M2	AVALÚO CATASTRAL	VIGENCIA AVALÚO
	REFERENCIA CATASTRAL	080010101000000650005904100003	A	20,785	60,02	121.740.000,00	01/01/2023
	DIRECCIÓN	C 53 44 150 T4 AP 1023					
	MATRÍCULA INMOBILIARIA	040-633543					
	PROPIETARIO(S) Y/O POSEEDOR(ES)		T-D	DOCUMENTO	C-V		
	CONSTRUCCIONES MARVAL S.A.S.		N	890211777	9		

FECHA DE INSCRIPCIÓN CATASTRAL:

17/08/2022

I	INSCRIPCIÓN CATASTRAL		DESTINO	A-T M2	A-C M2	AVALÚO CATASTRAL	VIGENCIA AVALÚO
	REFERENCIA CATASTRAL	080010101000000650005904100004	A	20,785	60,02	121.740.000,00	01/01/2023
	DIRECCIÓN	C 53 44 150 T4 AP 1024					
	MATRÍCULA INMOBILIARIA	040-633544					
	PROPIETARIO(S) Y/O POSEEDOR(ES)		T-D	DOCUMENTO	C-V		
	CONSTRUCCIONES MARVAL S.A.S.		N	890211777	9		

FECHA DE INSCRIPCIÓN CATASTRAL:

17/08/2022





RESOLUCIÓN NRO: SCI-010281-2022 FECHA 01/12/2022
POR LA CUAL SE ORDENA UNA MUTACIÓN DE SEGUNDA CLASE EN EL CATASTRO DEL
DISTRITO ESPECIAL, INDUSTRIAL Y PORTUARIO DE BARRANQUILLA

I	INSCRIPCIÓN CATASTRAL		DESTINO	A-T M2	A-C M2	AVALÚO CATASTRAL	VIGENCIA AVALÚO
	REFERENCIA CATASTRAL	080010101000000650005904100005	A	20,785	60,02	121.740.000,00	01/01/2023
	DIRECCIÓN	C 53 44 150 T4 AP 1025					
	MATRÍCULA INMOBILIARIA	040-633545					
	PROPIETARIO(S) Y/O POSEEDOR(ES)				T-D	DOCUMENTO	C-V
	CONSTRUCCIONES MARVAL S.A.S.				N	890211777	9

FECHA DE INSCRIPCIÓN CATASTRAL:

17/08/2022

I	INSCRIPCIÓN CATASTRAL		DESTINO	A-T M2	A-C M2	AVALÚO CATASTRAL	VIGENCIA AVALÚO
	REFERENCIA CATASTRAL	080010101000000650005904100006	A	24,077	69,54	141.047.000,00	01/01/2023
	DIRECCIÓN	C 53 44 150 T4 AP 1026					
	MATRÍCULA INMOBILIARIA	040-633546					
	PROPIETARIO(S) Y/O POSEEDOR(ES)				T-D	DOCUMENTO	C-V
	CONSTRUCCIONES MARVAL S.A.S.				N	890211777	9

FECHA DE INSCRIPCIÓN CATASTRAL:

17/08/2022

I	INSCRIPCIÓN CATASTRAL		DESTINO	A-T M2	A-C M2	AVALÚO CATASTRAL	VIGENCIA AVALÚO
	REFERENCIA CATASTRAL	080010101000000650005904100007	A	24,077	69,54	141.047.000,00	01/01/2023
	DIRECCIÓN	C 53 44 150 T4 AP 1027					
	MATRÍCULA INMOBILIARIA	040-633547					
	PROPIETARIO(S) Y/O POSEEDOR(ES)				T-D	DOCUMENTO	C-V
	CONSTRUCCIONES MARVAL S.A.S.				N	890211777	9

FECHA DE INSCRIPCIÓN CATASTRAL:

17/08/2022

I	INSCRIPCIÓN CATASTRAL		DESTINO	A-T M2	A-C M2	AVALÚO CATASTRAL	VIGENCIA AVALÚO
	REFERENCIA CATASTRAL	080010101000000650005904100008	A	20,785	60,02	121.740.000,00	01/01/2023
	DIRECCIÓN	C 53 44 150 T4 AP 1028					
	MATRÍCULA INMOBILIARIA	040-633548					
	PROPIETARIO(S) Y/O POSEEDOR(ES)				T-D	DOCUMENTO	C-V
	CONSTRUCCIONES MARVAL S.A.S.				N	890211777	9





RESOLUCIÓN NRO: SCI-010281-2022 FECHA 01/12/2022
POR LA CUAL SE ORDENA UNA MUTACIÓN DE SEGUNDA CLASE EN EL CATASTRO DEL DISTRITO ESPECIAL, INDUSTRIAL Y PORTUARIO DE BARRANQUILLA

FECHA DE INSCRIPCIÓN CATASTRAL:	17/08/2022
---------------------------------	------------

I	INSCRIPCIÓN CATASTRAL		DESTINO	A-T M2	A-C M2	AVALÚO CATASTRAL	VIGENCIA AVALÚO
	REFERENCIA CATASTRAL	080010101000000650005904100009	A	20,785	60,02	121.740.000,00	01/01/2023
	DIRECCIÓN	C 53 44 150 T4 AP 1029					
	MATRÍCULA INMOBILIARIA	040-633549					
	PROPIETARIO(S) Y/O POSEEDOR(ES)			T-D	DOCUMENTO	C-V	
	CONSTRUCCIONES MARVAL S.A.S.			N	890211777	9	

FECHA DE INSCRIPCIÓN CATASTRAL:	17/08/2022
---------------------------------	------------

I	INSCRIPCIÓN CATASTRAL		DESTINO	A-T M2	A-C M2	AVALÚO CATASTRAL	VIGENCIA AVALÚO
	REFERENCIA CATASTRAL	080010101000000650005904100010	A	20,785	60,02	121.740.000,00	01/01/2023
	DIRECCIÓN	C 53 44 150 T4 AP 1030					
	MATRÍCULA INMOBILIARIA	040-633550					
	PROPIETARIO(S) Y/O POSEEDOR(ES)			T-D	DOCUMENTO	C-V	
	CONSTRUCCIONES MARVAL S.A.S.			N	890211777	9	

FECHA DE INSCRIPCIÓN CATASTRAL:	17/08/2022
---------------------------------	------------

I	INSCRIPCIÓN CATASTRAL		DESTINO	A-T M2	A-C M2	AVALÚO CATASTRAL	VIGENCIA AVALÚO
	REFERENCIA CATASTRAL	080010101000000650005904110001	A	24,077	69,54	141.047.000,00	01/01/2023
	DIRECCIÓN	C 53 44 150 T4 AP 1121					
	MATRÍCULA INMOBILIARIA	040-633551					
	PROPIETARIO(S) Y/O POSEEDOR(ES)			T-D	DOCUMENTO	C-V	
	CONSTRUCCIONES MARVAL S.A.S.			N	890211777	9	

FECHA DE INSCRIPCIÓN CATASTRAL:	17/08/2022
---------------------------------	------------

I	INSCRIPCIÓN CATASTRAL		DESTINO	A-T M2	A-C M2	AVALÚO CATASTRAL	VIGENCIA AVALÚO
	REFERENCIA CATASTRAL	080010101000000650005904110002	A	24,077	69,54	141.047.000,00	01/01/2023
	DIRECCIÓN	C 53 44 150 T4 AP 1122					
	MATRÍCULA INMOBILIARIA	040-633552					
	PROPIETARIO(S) Y/O POSEEDOR(ES)			T-D	DOCUMENTO	C-V	



RESOLUCIÓN NRO: SCI-010281-2022 FECHA 01/12/2022
POR LA CUAL SE ORDENA UNA MUTACIÓN DE SEGUNDA CLASE EN EL CATASTRO DEL
DISTRITO ESPECIAL, INDUSTRIAL Y PORTUARIO DE BARRANQUILLA

PROPIETARIO(S) Y/O POSEEDOR(ES)	T-D	DOCUMENTO	C-V
CONSTRUCCIONES MARVAL S.A.S.	N	890211777	9

FECHA DE INSCRIPCIÓN CATASTRAL:	17/08/2022
---------------------------------	------------

I	INSCRIPCIÓN CATASTRAL		DESTINO	A-T M2	A-C M2	AVALÚO CATASTRAL	VIGENCIA AVALÚO
	REFERENCIA CATASTRAL	080010101000000650005904110003	A	20,785	60,02	121.740.000,00	01/01/2023
	DIRECCIÓN	C 53 44 150 T4 AP 1123					
	MATRÍCULA INMOBILIARIA	040-633553					
	PROPIETARIO(S) Y/O POSEEDOR(ES)				T-D	DOCUMENTO	C-V
	CONSTRUCCIONES MARVAL S.A.S.				N	890211777	9

FECHA DE INSCRIPCIÓN CATASTRAL:	17/08/2022
---------------------------------	------------

I	INSCRIPCIÓN CATASTRAL		DESTINO	A-T M2	A-C M2	AVALÚO CATASTRAL	VIGENCIA AVALÚO
	REFERENCIA CATASTRAL	080010101000000650005904110004	A	20,785	60,02	121.740.000,00	01/01/2023
	DIRECCIÓN	C 53 44 150 T4 AP 1124					
	MATRÍCULA INMOBILIARIA	040-633554					
	PROPIETARIO(S) Y/O POSEEDOR(ES)				T-D	DOCUMENTO	C-V
	CONSTRUCCIONES MARVAL S.A.S.				N	890211777	9

FECHA DE INSCRIPCIÓN CATASTRAL:	17/08/2022
---------------------------------	------------

I	INSCRIPCIÓN CATASTRAL		DESTINO	A-T M2	A-C M2	AVALÚO CATASTRAL	VIGENCIA AVALÚO
	REFERENCIA CATASTRAL	080010101000000650005904110005	A	20,785	60,02	121.740.000,00	01/01/2023
	DIRECCIÓN	C 53 44 150 T4 AP 1125					
	MATRÍCULA INMOBILIARIA	040-633555					
	PROPIETARIO(S) Y/O POSEEDOR(ES)				T-D	DOCUMENTO	C-V
	CONSTRUCCIONES MARVAL S.A.S.				N	890211777	9

FECHA DE INSCRIPCIÓN CATASTRAL:	17/08/2022
---------------------------------	------------

I	INSCRIPCIÓN CATASTRAL		DESTINO	A-T M2	A-C M2	AVALÚO CATASTRAL	VIGENCIA AVALÚO
	REFERENCIA CATASTRAL	080010101000000650005904110006	A	24,077	69,54	141.047.000,00	01/01/2023



RESOLUCIÓN NRO: SCI-010281-2022 FECHA 01/12/2022

POR LA CUAL SE ORDENA UNA MUTACIÓN DE SEGUNDA CLASE EN EL CATASTRO DEL DISTRITO ESPECIAL, INDUSTRIAL Y PORTUARIO DE BARRANQUILLA

DIRECCIÓN	C 53 44 150 T4 AP 1126			
MATRÍCULA INMOBILIARIA	040-633556			
PROPIETARIO(S) Y/O POSEEDOR(ES)		T-D	DOCUMENTO	C-V
CONSTRUCCIONES MARVAL S.A.S.		N	890211777	9

FECHA DE INSCRIPCIÓN CATASTRAL:	17/08/2022
---------------------------------	------------

I	INSCRIPCIÓN CATASTRAL		DESTINO	A-T M2	A-C M2	AVALÚO CATASTRAL	VIGENCIA AVALÚO
	REFERENCIA CATASTRAL	080010101000000650005904110007	A	24,077	69,54	141.047.000,00	01/01/2023
	DIRECCIÓN	C 53 44 150 T4 AP 1127					
	MATRÍCULA INMOBILIARIA	040-633557					
	PROPIETARIO(S) Y/O POSEEDOR(ES)		T-D	DOCUMENTO	C-V		
	CONSTRUCCIONES MARVAL S.A.S.		N	890211777	9		

FECHA DE INSCRIPCIÓN CATASTRAL:	17/08/2022
---------------------------------	------------

I	INSCRIPCIÓN CATASTRAL		DESTINO	A-T M2	A-C M2	AVALÚO CATASTRAL	VIGENCIA AVALÚO
	REFERENCIA CATASTRAL	080010101000000650005904110008	A	20,785	60,02	121.740.000,00	01/01/2023
	DIRECCIÓN	C 53 44 150 T4 AP 1128					
	MATRÍCULA INMOBILIARIA	040-633558					
	PROPIETARIO(S) Y/O POSEEDOR(ES)		T-D	DOCUMENTO	C-V		
	CONSTRUCCIONES MARVAL S.A.S.		N	890211777	9		

FECHA DE INSCRIPCIÓN CATASTRAL:	17/08/2022
---------------------------------	------------

I	INSCRIPCIÓN CATASTRAL		DESTINO	A-T M2	A-C M2	AVALÚO CATASTRAL	VIGENCIA AVALÚO
	REFERENCIA CATASTRAL	080010101000000650005904110009	A	20,785	60,02	121.740.000,00	01/01/2023
	DIRECCIÓN	C 53 44 150 T4 AP 1129					
	MATRÍCULA INMOBILIARIA	040-633559					
	PROPIETARIO(S) Y/O POSEEDOR(ES)		T-D	DOCUMENTO	C-V		
	CONSTRUCCIONES MARVAL S.A.S.		N	890211777	9		

FECHA DE INSCRIPCIÓN CATASTRAL:	17/08/2022
---------------------------------	------------





RESOLUCIÓN NRO: SCI-010281-2022 FECHA 01/12/2022

POR LA CUAL SE ORDENA UNA MUTACIÓN DE SEGUNDA CLASE EN EL CATASTRO DEL DISTRITO ESPECIAL, INDUSTRIAL Y PORTUARIO DE BARRANQUILLA

I	INSCRIPCIÓN CATASTRAL		DESTINO	A-T M2	A-C M2	AVALÚO CATASTRAL	VIGENCIA AVALÚO
	REFERENCIA CATASTRAL	080010101000000650005904110010	A	20,785	60,02	121.740.000,00	01/01/2023
	DIRECCIÓN	C 53 44 150 T4 AP 1130					
	MATRÍCULA INMOBILIARIA	040-633560					
	PROPIETARIO(S) Y/O POSEEDOR(ES)			T-D	DOCUMENTO	C-V	
	CONSTRUCCIONES MARVAL S.A.S.			N	890211777	9	

FECHA DE INSCRIPCIÓN CATASTRAL:	17/08/2022
---------------------------------	------------

I	INSCRIPCIÓN CATASTRAL		DESTINO	A-T M2	A-C M2	AVALÚO CATASTRAL	VIGENCIA AVALÚO
	REFERENCIA CATASTRAL	080010101000000650005904120001	A	24,077	69,54	141.047.000,00	01/01/2023
	DIRECCIÓN	C 53 44 150 T4 AP 1221					
	MATRÍCULA INMOBILIARIA	040-633561					
	PROPIETARIO(S) Y/O POSEEDOR(ES)			T-D	DOCUMENTO	C-V	
	CONSTRUCCIONES MARVAL S.A.S.			N	890211777	9	

FECHA DE INSCRIPCIÓN CATASTRAL:	17/08/2022
---------------------------------	------------

I	INSCRIPCIÓN CATASTRAL		DESTINO	A-T M2	A-C M2	AVALÚO CATASTRAL	VIGENCIA AVALÚO
	REFERENCIA CATASTRAL	080010101000000650005904120002	A	24,077	69,54	141.047.000,00	01/01/2023
	DIRECCIÓN	C 53 44 150 T4 AP 1222					
	MATRÍCULA INMOBILIARIA	040-633562					
	PROPIETARIO(S) Y/O POSEEDOR(ES)			T-D	DOCUMENTO	C-V	
	CONSTRUCCIONES MARVAL S.A.S.			N	890211777	9	

FECHA DE INSCRIPCIÓN CATASTRAL:	17/08/2022
---------------------------------	------------

I	INSCRIPCIÓN CATASTRAL		DESTINO	A-T M2	A-C M2	AVALÚO CATASTRAL	VIGENCIA AVALÚO
	REFERENCIA CATASTRAL	080010101000000650005904120003	A	20,785	60,02	121.740.000,00	01/01/2023
	DIRECCIÓN	C 53 44 150 T4 AP 1223					
	MATRÍCULA INMOBILIARIA	040-633563					
	PROPIETARIO(S) Y/O POSEEDOR(ES)			T-D	DOCUMENTO	C-V	
	CONSTRUCCIONES MARVAL S.A.S.			N	890211777	9	





RESOLUCIÓN NRO: SCI-010281-2022 FECHA 01/12/2022
POR LA CUAL SE ORDENA UNA MUTACIÓN DE SEGUNDA CLASE EN EL CATASTRO DEL DISTRITO ESPECIAL, INDUSTRIAL Y PORTUARIO DE BARRANQUILLA

FECHA DE INSCRIPCIÓN CATASTRAL:	17/08/2022
---------------------------------	------------

I	INSCRIPCIÓN CATASTRAL		DESTINO	A-T M2	A-C M2	AVALÚO CATASTRAL	VIGENCIA AVALÚO
	REFERENCIA CATASTRAL	080010101000000650005904120004	A	20,785	60,02	121.740.000,00	01/01/2023
	DIRECCIÓN	C 53 44 150 T4 AP 1224					
	MATRÍCULA INMOBILIARIA	040-633564					
	PROPIETARIO(S) Y/O POSEEDOR(ES)				T-D	DOCUMENTO	C-V
	CONSTRUCCIONES MARVAL S.A.S.				N	890211777	9

FECHA DE INSCRIPCIÓN CATASTRAL:	17/08/2022
---------------------------------	------------

I	INSCRIPCIÓN CATASTRAL		DESTINO	A-T M2	A-C M2	AVALÚO CATASTRAL	VIGENCIA AVALÚO
	REFERENCIA CATASTRAL	080010101000000650005904120005	A	20,785	60,02	121.740.000,00	01/01/2023
	DIRECCIÓN	C 53 44 150 T4 AP 1225					
	MATRÍCULA INMOBILIARIA	040-633565					
	PROPIETARIO(S) Y/O POSEEDOR(ES)				T-D	DOCUMENTO	C-V
	CONSTRUCCIONES MARVAL S.A.S.				N	890211777	9

FECHA DE INSCRIPCIÓN CATASTRAL:	17/08/2022
---------------------------------	------------

I	INSCRIPCIÓN CATASTRAL		DESTINO	A-T M2	A-C M2	AVALÚO CATASTRAL	VIGENCIA AVALÚO
	REFERENCIA CATASTRAL	080010101000000650005904120006	A	24,077	69,54	141.047.000,00	01/01/2023
	DIRECCIÓN	C 53 44 150 T4 AP 1226					
	MATRÍCULA INMOBILIARIA	040-633566					
	PROPIETARIO(S) Y/O POSEEDOR(ES)				T-D	DOCUMENTO	C-V
	CONSTRUCCIONES MARVAL S.A.S.				N	890211777	9

FECHA DE INSCRIPCIÓN CATASTRAL:	17/08/2022
---------------------------------	------------

I	INSCRIPCIÓN CATASTRAL		DESTINO	A-T M2	A-C M2	AVALÚO CATASTRAL	VIGENCIA AVALÚO
	REFERENCIA CATASTRAL	080010101000000650005904120007	A	24,077	69,54	141.047.000,00	01/01/2023
	DIRECCIÓN	C 53 44 150 T4 AP 1227					
	MATRÍCULA INMOBILIARIA	040-633567					



RESOLUCIÓN NRO: SCI-010281-2022 FECHA 01/12/2022

POR LA CUAL SE ORDENA UNA MUTACIÓN DE SEGUNDA CLASE EN EL CATASTRO DEL DISTRITO ESPECIAL, INDUSTRIAL Y PORTUARIO DE BARRANQUILLA

PROPIETARIO(S) Y/O POSEEDOR(ES)	T-D	DOCUMENTO	C-V
CONSTRUCCIONES MARVAL S.A.S.	N	890211777	9

FECHA DE INSCRIPCIÓN CATASTRAL:	17/08/2022
---------------------------------	------------

I	INSCRIPCIÓN CATASTRAL		DESTINO	A-T M2	A-C M2	AVALÚO CATASTRAL	VIGENCIA AVALÚO
	REFERENCIA CATASTRAL	080010101000000650005904120008	A	20,785	60,02	121.740.000,00	01/01/2023
	DIRECCIÓN	C 53 44 150 T4 AP 1228					
	MATRÍCULA INMOBILIARIA	040-633568					
	PROPIETARIO(S) Y/O POSEEDOR(ES)		T-D	DOCUMENTO	C-V		
	CONSTRUCCIONES MARVAL S.A.S.		N	890211777	9		

FECHA DE INSCRIPCIÓN CATASTRAL:	17/08/2022
---------------------------------	------------

I	INSCRIPCIÓN CATASTRAL		DESTINO	A-T M2	A-C M2	AVALÚO CATASTRAL	VIGENCIA AVALÚO
	REFERENCIA CATASTRAL	080010101000000650005904120009	A	20,785	60,02	121.740.000,00	01/01/2023
	DIRECCIÓN	C 53 44 150 T4 AP 1229					
	MATRÍCULA INMOBILIARIA	040-633569					
	PROPIETARIO(S) Y/O POSEEDOR(ES)		T-D	DOCUMENTO	C-V		
	CONSTRUCCIONES MARVAL S.A.S.		N	890211777	9		

FECHA DE INSCRIPCIÓN CATASTRAL:	17/08/2022
---------------------------------	------------

I	INSCRIPCIÓN CATASTRAL		DESTINO	A-T M2	A-C M2	AVALÚO CATASTRAL	VIGENCIA AVALÚO
	REFERENCIA CATASTRAL	080010101000000650005904120010	A	20,785	60,02	121.740.000,00	01/01/2023
	DIRECCIÓN	C 53 44 150 T4 AP 1230					
	MATRÍCULA INMOBILIARIA	040-633570					
	PROPIETARIO(S) Y/O POSEEDOR(ES)		T-D	DOCUMENTO	C-V		
	CONSTRUCCIONES MARVAL S.A.S.		N	890211777	9		

FECHA DE INSCRIPCIÓN CATASTRAL:	17/08/2022
---------------------------------	------------

I	INSCRIPCIÓN CATASTRAL		DESTINO	A-T M2	A-C M2	AVALÚO CATASTRAL	VIGENCIA AVALÚO
	REFERENCIA CATASTRAL	080010101000000650005904130001	A	24,077	69,54	141.047.000,00	01/01/2023



RESOLUCIÓN NRO: SCI-010281-2022 FECHA 01/12/2022

POR LA CUAL SE ORDENA UNA MUTACIÓN DE SEGUNDA CLASE EN EL CATASTRO DEL DISTRITO ESPECIAL, INDUSTRIAL Y PORTUARIO DE BARRANQUILLA

DIRECCIÓN	C 53 44 150 T4 AP 1321			
MATRÍCULA INMOBILIARIA	040-633571			
PROPIETARIO(S) Y/O POSEEDOR(ES)		T-D	DOCUMENTO	C-V
CONSTRUCCIONES MARVAL S.A.S.		N	890211777	9

FECHA DE INSCRIPCIÓN CATASTRAL:

17/08/2022

I	INSCRIPCIÓN CATASTRAL		DESTINO	A-T M2	A-C M2	AVALÚO CATASTRAL	VIGENCIA AVALÚO
	REFERENCIA CATASTRAL	080010101000000650005904130002	A	24,077	69,54	141.047.000,00	01/01/2023
	DIRECCIÓN	C 53 44 150 T4 AP 1322					
	MATRÍCULA INMOBILIARIA	040-633572					
	PROPIETARIO(S) Y/O POSEEDOR(ES)		T-D	DOCUMENTO	C-V		
	CONSTRUCCIONES MARVAL S.A.S.		N	890211777	9		

FECHA DE INSCRIPCIÓN CATASTRAL:

17/08/2022

I	INSCRIPCIÓN CATASTRAL		DESTINO	A-T M2	A-C M2	AVALÚO CATASTRAL	VIGENCIA AVALÚO
	REFERENCIA CATASTRAL	080010101000000650005904130003	A	20,785	60,02	121.740.000,00	01/01/2023
	DIRECCIÓN	C 53 44 150 T4 AP 1323					
	MATRÍCULA INMOBILIARIA	040-633573					
	PROPIETARIO(S) Y/O POSEEDOR(ES)		T-D	DOCUMENTO	C-V		
	CONSTRUCCIONES MARVAL S.A.S.		N	890211777	9		

FECHA DE INSCRIPCIÓN CATASTRAL:

17/08/2022

I	INSCRIPCIÓN CATASTRAL		DESTINO	A-T M2	A-C M2	AVALÚO CATASTRAL	VIGENCIA AVALÚO
	REFERENCIA CATASTRAL	080010101000000650005904130004	A	20,785	60,02	121.740.000,00	01/01/2023
	DIRECCIÓN	C 53 44 150 T4 AP 1324					
	MATRÍCULA INMOBILIARIA	040-633574					
	PROPIETARIO(S) Y/O POSEEDOR(ES)		T-D	DOCUMENTO	C-V		
	CONSTRUCCIONES MARVAL S.A.S.		N	890211777	9		

FECHA DE INSCRIPCIÓN CATASTRAL:

17/08/2022





RESOLUCIÓN NRO: SCI-010281-2022 FECHA 01/12/2022
POR LA CUAL SE ORDENA UNA MUTACIÓN DE SEGUNDA CLASE EN EL CATASTRO DEL
DISTRITO ESPECIAL, INDUSTRIAL Y PORTUARIO DE BARRANQUILLA

I	INSCRIPCIÓN CATASTRAL		DESTINO	A-T M2	A-C M2	AVALÚO CATASTRAL	VIGENCIA AVALÚO
	REFERENCIA CATASTRAL	080010101000000650005904130005	A	20,785	60,02	121.740.000,00	01/01/2023
	DIRECCIÓN	C 53 44 150 T4 AP 1325					
	MATRÍCULA INMOBILIARIA	040-633575					
	PROPIETARIO(S) Y/O POSEEDOR(ES)				T-D	DOCUMENTO	C-V
	CONSTRUCCIONES MARVAL S.A.S.				N	890211777	9

FECHA DE INSCRIPCIÓN CATASTRAL:

17/08/2022

I	INSCRIPCIÓN CATASTRAL		DESTINO	A-T M2	A-C M2	AVALÚO CATASTRAL	VIGENCIA AVALÚO
	REFERENCIA CATASTRAL	080010101000000650005904130006	A	24,077	69,54	141.047.000,00	01/01/2023
	DIRECCIÓN	C 53 44 150 T4 AP 1326					
	MATRÍCULA INMOBILIARIA	040-633576					
	PROPIETARIO(S) Y/O POSEEDOR(ES)				T-D	DOCUMENTO	C-V
	CONSTRUCCIONES MARVAL S.A.S.				N	890211777	9

FECHA DE INSCRIPCIÓN CATASTRAL:

17/08/2022

I	INSCRIPCIÓN CATASTRAL		DESTINO	A-T M2	A-C M2	AVALÚO CATASTRAL	VIGENCIA AVALÚO
	REFERENCIA CATASTRAL	080010101000000650005904130007	A	24,077	69,54	141.047.000,00	01/01/2023
	DIRECCIÓN	C 53 44 150 T4 AP 1327					
	MATRÍCULA INMOBILIARIA	040-633577					
	PROPIETARIO(S) Y/O POSEEDOR(ES)				T-D	DOCUMENTO	C-V
	CONSTRUCCIONES MARVAL S.A.S.				N	890211777	9

FECHA DE INSCRIPCIÓN CATASTRAL:

17/08/2022

I	INSCRIPCIÓN CATASTRAL		DESTINO	A-T M2	A-C M2	AVALÚO CATASTRAL	VIGENCIA AVALÚO
	REFERENCIA CATASTRAL	080010101000000650005904130008	A	20,785	60,02	121.740.000,00	01/01/2023
	DIRECCIÓN	C 53 44 150 T4 AP 1328					
	MATRÍCULA INMOBILIARIA	040-633578					
	PROPIETARIO(S) Y/O POSEEDOR(ES)				T-D	DOCUMENTO	C-V
	CONSTRUCCIONES MARVAL S.A.S.				N	890211777	9





RESOLUCIÓN NRO: SCI-010281-2022 FECHA 01/12/2022
POR LA CUAL SE ORDENA UNA MUTACIÓN DE SEGUNDA CLASE EN EL CATASTRO DEL
DISTRITO ESPECIAL, INDUSTRIAL Y PORTUARIO DE BARRANQUILLA

FECHA DE INSCRIPCIÓN CATASTRAL: 17/08/2022

I	INSCRIPCIÓN CATASTRAL		DESTINO	A-T M2	A-C M2	AVALÚO CATASTRAL	VIGENCIA AVALÚO
	REFERENCIA CATASTRAL	080010101000000650005904130009	A	20,785	60,02	121.740.000,00	01/01/2023
	DIRECCIÓN	C 53 44 150 T4 AP 1329					
	MATRÍCULA INMOBILIARIA	040-633579					
	PROPIETARIO(S) Y/O POSEEDOR(ES)			T-D	DOCUMENTO	C-V	
	CONSTRUCCIONES MARVAL S.A.S.			N	890211777	9	

FECHA DE INSCRIPCIÓN CATASTRAL: 17/08/2022

I	INSCRIPCIÓN CATASTRAL		DESTINO	A-T M2	A-C M2	AVALÚO CATASTRAL	VIGENCIA AVALÚO
	REFERENCIA CATASTRAL	080010101000000650005904130010	A	20,785	60,02	121.740.000,00	01/01/2023
	DIRECCIÓN	C 53 44 150 T4 AP 1330					
	MATRÍCULA INMOBILIARIA	040-633580					
	PROPIETARIO(S) Y/O POSEEDOR(ES)			T-D	DOCUMENTO	C-V	
	CONSTRUCCIONES MARVAL S.A.S.			N	890211777	9	

FECHA DE INSCRIPCIÓN CATASTRAL: 17/08/2022

I	INSCRIPCIÓN CATASTRAL		DESTINO	A-T M2	A-C M2	AVALÚO CATASTRAL	VIGENCIA AVALÚO
	REFERENCIA CATASTRAL	080010101000000650005904140001	A	24,077	69,54	141.047.000,00	01/01/2023
	DIRECCIÓN	C 53 44 150 T4 AP 1421					
	MATRÍCULA INMOBILIARIA	040-633581					
	PROPIETARIO(S) Y/O POSEEDOR(ES)			T-D	DOCUMENTO	C-V	
	CONSTRUCCIONES MARVAL S.A.S.			N	890211777	9	

FECHA DE INSCRIPCIÓN CATASTRAL: 17/08/2022

I	INSCRIPCIÓN CATASTRAL		DESTINO	A-T M2	A-C M2	AVALÚO CATASTRAL	VIGENCIA AVALÚO
	REFERENCIA CATASTRAL	080010101000000650005904140002	A	24,077	69,54	141.047.000,00	01/01/2023
	DIRECCIÓN	C 53 44 150 T4 AP 1422					
	MATRÍCULA INMOBILIARIA	040-633582					
	PROPIETARIO(S) Y/O POSEEDOR(ES)			T-D	DOCUMENTO	C-V	
	CONSTRUCCIONES MARVAL S.A.S.			N	890211777	9	



RESOLUCIÓN NRO: SCI-010281-2022 FECHA 01/12/2022

POR LA CUAL SE ORDENA UNA MUTACIÓN DE SEGUNDA CLASE EN EL CATASTRO DEL DISTRITO ESPECIAL, INDUSTRIAL Y PORTUARIO DE BARRANQUILLA

PROPIETARIO(S) Y/O POSEEDOR(ES)	T-D	DOCUMENTO	C-V
CONSTRUCCIONES MARVAL S.A.S.	N	890211777	9

FECHA DE INSCRIPCIÓN CATASTRAL:	17/08/2022
---------------------------------	------------

I	INSCRIPCIÓN CATASTRAL		DESTINO	A-T M2	A-C M2	AVALÚO CATASTRAL	VIGENCIA AVALÚO
	REFERENCIA CATASTRAL	080010101000000650005904140003	A	20,785	60,02	121.740.000,00	01/01/2023
	DIRECCIÓN	C 53 44 150 T4 AP 1423					
	MATRÍCULA INMOBILIARIA	040-633583					
	PROPIETARIO(S) Y/O POSEEDOR(ES)				T-D	DOCUMENTO	C-V
	CONSTRUCCIONES MARVAL S.A.S.				N	890211777	9

FECHA DE INSCRIPCIÓN CATASTRAL:	17/08/2022
---------------------------------	------------

I	INSCRIPCIÓN CATASTRAL		DESTINO	A-T M2	A-C M2	AVALÚO CATASTRAL	VIGENCIA AVALÚO
	REFERENCIA CATASTRAL	080010101000000650005904140004	A	20,785	60,02	121.740.000,00	01/01/2023
	DIRECCIÓN	C 53 44 150 T4 AP 1424					
	MATRÍCULA INMOBILIARIA	040-633584					
	PROPIETARIO(S) Y/O POSEEDOR(ES)				T-D	DOCUMENTO	C-V
	CONSTRUCCIONES MARVAL S.A.S.				N	890211777	9

FECHA DE INSCRIPCIÓN CATASTRAL:	17/08/2022
---------------------------------	------------

I	INSCRIPCIÓN CATASTRAL		DESTINO	A-T M2	A-C M2	AVALÚO CATASTRAL	VIGENCIA AVALÚO
	REFERENCIA CATASTRAL	080010101000000650005904140005	A	20,785	60,02	121.740.000,00	01/01/2023
	DIRECCIÓN	C 53 44 150 T4 AP 1425					
	MATRÍCULA INMOBILIARIA	040-633585					
	PROPIETARIO(S) Y/O POSEEDOR(ES)				T-D	DOCUMENTO	C-V
	CONSTRUCCIONES MARVAL S.A.S.				N	890211777	9

FECHA DE INSCRIPCIÓN CATASTRAL:	17/08/2022
---------------------------------	------------

I	INSCRIPCIÓN CATASTRAL		DESTINO	A-T M2	A-C M2	AVALÚO CATASTRAL	VIGENCIA AVALÚO
	REFERENCIA CATASTRAL	080010101000000650005904140006	A	24,077	69,54	141.047.000,00	01/01/2023



RESOLUCIÓN NRO: SCI-010281-2022 FECHA 01/12/2022
POR LA CUAL SE ORDENA UNA MUTACIÓN DE SEGUNDA CLASE EN EL CATASTRO DEL
DISTRITO ESPECIAL, INDUSTRIAL Y PORTUARIO DE BARRANQUILLA

DIRECCIÓN	C 53 44 150 T4 AP 1426			
MATRÍCULA INMOBILIARIA	040-633586			
PROPIETARIO(S) Y/O POSEEDOR(ES)		T-D	DOCUMENTO	C-V
CONSTRUCCIONES MARVAL S.A.S.		N	890211777	9

FECHA DE INSCRIPCIÓN CATASTRAL:	17/08/2022
---------------------------------	------------

I	INSCRIPCIÓN CATASTRAL		DESTINO	A-T M2	A-C M2	AVALÚO CATASTRAL	VIGENCIA AVALÚO
	REFERENCIA CATASTRAL	080010101000000650005904140007	A	24,077	69,54	141.047.000,00	01/01/2023
	DIRECCIÓN	C 53 44 150 T4 AP 1427					
	MATRÍCULA INMOBILIARIA	040-633587					
	PROPIETARIO(S) Y/O POSEEDOR(ES)				T-D	DOCUMENTO	C-V
CONSTRUCCIONES MARVAL S.A.S.					N	890211777	9

FECHA DE INSCRIPCIÓN CATASTRAL:	17/08/2022
---------------------------------	------------

I	INSCRIPCIÓN CATASTRAL		DESTINO	A-T M2	A-C M2	AVALÚO CATASTRAL	VIGENCIA AVALÚO
	REFERENCIA CATASTRAL	080010101000000650005904140008	A	20,785	60,02	121.740.000,00	01/01/2023
	DIRECCIÓN	C 53 44 150 T4 AP 1428					
	MATRÍCULA INMOBILIARIA	040-633588					
	PROPIETARIO(S) Y/O POSEEDOR(ES)				T-D	DOCUMENTO	C-V
CONSTRUCCIONES MARVAL S.A.S.					N	890211777	9

FECHA DE INSCRIPCIÓN CATASTRAL:	17/08/2022
---------------------------------	------------

I	INSCRIPCIÓN CATASTRAL		DESTINO	A-T M2	A-C M2	AVALÚO CATASTRAL	VIGENCIA AVALÚO
	REFERENCIA CATASTRAL	080010101000000650005904140009	A	20,785	60,02	121.740.000,00	01/01/2023
	DIRECCIÓN	C 53 44 150 T4 AP 1429					
	MATRÍCULA INMOBILIARIA	040-633589					
	PROPIETARIO(S) Y/O POSEEDOR(ES)				T-D	DOCUMENTO	C-V
	CONSTRUCCIONES MARVAL S.A.S.				N	890211777	9

FECHA DE INSCRIPCIÓN CATASTRAL:	17/08/2022
---------------------------------	------------



RESOLUCIÓN NRO: SCI-010281-2022 FECHA 01/12/2022
POR LA CUAL SE ORDENA UNA MUTACIÓN DE SEGUNDA CLASE EN EL CATASTRO DEL
DISTRITO ESPECIAL, INDUSTRIAL Y PORTUARIO DE BARRANQUILLA

I	INSCRIPCIÓN CATASTRAL		DESTINO	A-T M2	A-C M2	AVALÚO CATASTRAL	VIGENCIA AVALÚO
	REFERENCIA CATASTRAL	080010101000000650005904140010	A	20,785	60,02	121.740.000,00	01/01/2023
	DIRECCIÓN	C 53 44 150 T4 AP 1430					
	MATRÍCULA INMOBILIARIA	040-633590					
	PROPIETARIO(S) Y/O POSEEDOR(ES)				T-D	DOCUMENTO	C-V
	CONSTRUCCIONES MARVAL S.A.S.				N	890211777	9

FECHA DE INSCRIPCIÓN CATASTRAL:	17/08/2022
---------------------------------	------------

I	INSCRIPCIÓN CATASTRAL		DESTINO	A-T M2	A-C M2	AVALÚO CATASTRAL	VIGENCIA AVALÚO
	REFERENCIA CATASTRAL	080010101000000650005904150001	A	24,077	69,54	141.047.000,00	01/01/2023
	DIRECCIÓN	C 53 44 150 T4 AP 1521					
	MATRÍCULA INMOBILIARIA	040-633591					
	PROPIETARIO(S) Y/O POSEEDOR(ES)				T-D	DOCUMENTO	C-V
	CONSTRUCCIONES MARVAL S.A.S.				N	890211777	9

FECHA DE INSCRIPCIÓN CATASTRAL:	17/08/2022
---------------------------------	------------

I	INSCRIPCIÓN CATASTRAL		DESTINO	A-T M2	A-C M2	AVALÚO CATASTRAL	VIGENCIA AVALÚO
	REFERENCIA CATASTRAL	080010101000000650005904150002	A	24,077	69,54	141.047.000,00	01/01/2023
	DIRECCIÓN	C 53 44 150 T4 AP 1522					
	MATRÍCULA INMOBILIARIA	040-633592					
	PROPIETARIO(S) Y/O POSEEDOR(ES)				T-D	DOCUMENTO	C-V
	CONSTRUCCIONES MARVAL S.A.S.				N	890211777	9

FECHA DE INSCRIPCIÓN CATASTRAL:	17/08/2022
---------------------------------	------------

I	INSCRIPCIÓN CATASTRAL		DESTINO	A-T M2	A-C M2	AVALÚO CATASTRAL	VIGENCIA AVALÚO
	REFERENCIA CATASTRAL	080010101000000650005904150003	A	20,785	60,02	121.740.000,00	01/01/2023
	DIRECCIÓN	C 53 44 150 T4 AP 1523					
	MATRÍCULA INMOBILIARIA	040-633593					
	PROPIETARIO(S) Y/O POSEEDOR(ES)				T-D	DOCUMENTO	C-V
	CONSTRUCCIONES MARVAL S.A.S.				N	890211777	9



RESOLUCIÓN NRO: SCI-010281-2022 FECHA 01/12/2022
POR LA CUAL SE ORDENA UNA MUTACIÓN DE SEGUNDA CLASE EN EL CATASTRO DEL
DISTRITO ESPECIAL, INDUSTRIAL Y PORTUARIO DE BARRANQUILLA

FECHA DE INSCRIPCIÓN CATASTRAL:	17/08/2022
---------------------------------	------------

I	INSCRIPCIÓN CATASTRAL		DESTINO	A-T M2	A-C M2	AVALÚO CATASTRAL	VIGENCIA AVALÚO
	REFERENCIA CATASTRAL	080010101000000650005904150004	A	20,785	60,02	121.740.000,00	01/01/2023
	DIRECCIÓN	C 53 44 150 T4 AP 1524					
	MATRÍCULA INMOBILIARIA	040-633594					
	PROPIETARIO(S) Y/O POSEEDOR(ES)				T-D	DOCUMENTO	C-V
	CONSTRUCCIONES MARVAL S.A.S.				N	890211777	9

FECHA DE INSCRIPCIÓN CATASTRAL:	17/08/2022
---------------------------------	------------

I	INSCRIPCIÓN CATASTRAL		DESTINO	A-T M2	A-C M2	AVALÚO CATASTRAL	VIGENCIA AVALÚO
	REFERENCIA CATASTRAL	080010101000000650005904150005	A	20,785	60,02	121.740.000,00	01/01/2023
	DIRECCIÓN	C 53 44 150 T4 AP 1525					
	MATRÍCULA INMOBILIARIA	040-633595					
	PROPIETARIO(S) Y/O POSEEDOR(ES)				T-D	DOCUMENTO	C-V
	CONSTRUCCIONES MARVAL S.A.S.				N	890211777	9

FECHA DE INSCRIPCIÓN CATASTRAL:	17/08/2022
---------------------------------	------------

I	INSCRIPCIÓN CATASTRAL		DESTINO	A-T M2	A-C M2	AVALÚO CATASTRAL	VIGENCIA AVALÚO
	REFERENCIA CATASTRAL	080010101000000650005904150006	A	24,077	69,54	141.047.000,00	01/01/2023
	DIRECCIÓN	C 53 44 150 T4 AP 1526					
	MATRÍCULA INMOBILIARIA	040-633596					
	PROPIETARIO(S) Y/O POSEEDOR(ES)				T-D	DOCUMENTO	C-V
	CONSTRUCCIONES MARVAL S.A.S.				N	890211777	9

FECHA DE INSCRIPCIÓN CATASTRAL:	17/08/2022
---------------------------------	------------

I	INSCRIPCIÓN CATASTRAL		DESTINO	A-T M2	A-C M2	AVALÚO CATASTRAL	VIGENCIA AVALÚO
	REFERENCIA CATASTRAL	080010101000000650005904150007	A	24,077	69,54	141.047.000,00	01/01/2023
	DIRECCIÓN	C 53 44 150 T4 AP 1527					
	MATRÍCULA INMOBILIARIA	040-633597					



RESOLUCIÓN NRO: SCI-010281-2022 FECHA 01/12/2022

POR LA CUAL SE ORDENA UNA MUTACIÓN DE SEGUNDA CLASE EN EL CATASTRO DEL DISTRITO ESPECIAL, INDUSTRIAL Y PORTUARIO DE BARRANQUILLA

PROPIETARIO(S) Y/O POSEEDOR(ES)	T-D	DOCUMENTO	C-V
CONSTRUCCIONES MARVAL S.A.S.	N	890211777	9

FECHA DE INSCRIPCIÓN CATASTRAL:	17/08/2022
---------------------------------	------------

I	INSCRIPCIÓN CATASTRAL		DESTINO	A-T M2	A-C M2	AVALÚO CATASTRAL	VIGENCIA AVALÚO
	REFERENCIA CATASTRAL	080010101000000650005904150008	A	20,785	60,02	121.740.000,00	01/01/2023
	DIRECCIÓN	C 53 44 150 T4 AP 1528					
	MATRÍCULA INMOBILIARIA	040-633598					
	PROPIETARIO(S) Y/O POSEEDOR(ES)		T-D	DOCUMENTO	C-V		
	CONSTRUCCIONES MARVAL S.A.S.		N	890211777	9		

FECHA DE INSCRIPCIÓN CATASTRAL:	17/08/2022
---------------------------------	------------

I	INSCRIPCIÓN CATASTRAL		DESTINO	A-T M2	A-C M2	AVALÚO CATASTRAL	VIGENCIA AVALÚO
	REFERENCIA CATASTRAL	080010101000000650005904150009	A	20,785	60,02	121.740.000,00	01/01/2023
	DIRECCIÓN	C 53 44 150 T4 AP 1529					
	MATRÍCULA INMOBILIARIA	040-633599					
	PROPIETARIO(S) Y/O POSEEDOR(ES)		T-D	DOCUMENTO	C-V		
	CONSTRUCCIONES MARVAL S.A.S.		N	890211777	9		

FECHA DE INSCRIPCIÓN CATASTRAL:	17/08/2022
---------------------------------	------------

I	INSCRIPCIÓN CATASTRAL		DESTINO	A-T M2	A-C M2	AVALÚO CATASTRAL	VIGENCIA AVALÚO
	REFERENCIA CATASTRAL	080010101000000650005904150010	A	20,785	60,02	121.740.000,00	01/01/2023
	DIRECCIÓN	C 53 44 150 T4 AP 1530					
	MATRÍCULA INMOBILIARIA	040-633600					
	PROPIETARIO(S) Y/O POSEEDOR(ES)		T-D	DOCUMENTO	C-V		
	CONSTRUCCIONES MARVAL S.A.S.		N	890211777	9		

FECHA DE INSCRIPCIÓN CATASTRAL:	17/08/2022
---------------------------------	------------

I	INSCRIPCIÓN CATASTRAL		DESTINO	A-T M2	A-C M2	AVALÚO CATASTRAL	VIGENCIA AVALÚO
	REFERENCIA CATASTRAL	080010101000000650005904160001	A	24,077	69,54	141.047.000,00	01/01/2023



RESOLUCIÓN NRO: SCI-010281-2022 FECHA 01/12/2022

POR LA CUAL SE ORDENA UNA MUTACIÓN DE SEGUNDA CLASE EN EL CATASTRO DEL DISTRITO ESPECIAL, INDUSTRIAL Y PORTUARIO DE BARRANQUILLA

DIRECCIÓN	C 53 44 150 T4 AP 1621			
MATRÍCULA INMOBILIARIA	040-633601			
PROPIETARIO(S) Y/O POSEEDOR(ES)		T-D	DOCUMENTO	C-V
CONSTRUCCIONES MARVAL S.A.S.		N	890211777	9

FECHA DE INSCRIPCIÓN CATASTRAL:

17/08/2022

I	INSCRIPCIÓN CATASTRAL		DESTINO	A-T M2	A-C M2	AVALÚO CATASTRAL	VIGENCIA AVALÚO
	REFERENCIA CATASTRAL	080010101000000650005904160002	A	24,077	69,54	141.047.000,00	01/01/2023
	DIRECCIÓN	C 53 44 150 T4 AP 1622					
	MATRÍCULA INMOBILIARIA	040-633602					
	PROPIETARIO(S) Y/O POSEEDOR(ES)				T-D	DOCUMENTO	C-V
	CONSTRUCCIONES MARVAL S.A.S.				N	890211777	9

FECHA DE INSCRIPCIÓN CATASTRAL:

17/08/2022

I	INSCRIPCIÓN CATASTRAL		DESTINO	A-T M2	A-C M2	AVALÚO CATASTRAL	VIGENCIA AVALÚO
	REFERENCIA CATASTRAL	080010101000000650005904160003	A	20,785	60,02	121.740.000,00	01/01/2023
	DIRECCIÓN	C 53 44 150 T4 AP 1623					
	MATRÍCULA INMOBILIARIA	040-633603					
	PROPIETARIO(S) Y/O POSEEDOR(ES)				T-D	DOCUMENTO	C-V
	CONSTRUCCIONES MARVAL S.A.S.				N	890211777	9

FECHA DE INSCRIPCIÓN CATASTRAL:

17/08/2022

I	INSCRIPCIÓN CATASTRAL		DESTINO	A-T M2	A-C M2	AVALÚO CATASTRAL	VIGENCIA AVALÚO
	REFERENCIA CATASTRAL	080010101000000650005904160004	A	20,785	60,02	121.740.000,00	01/01/2023
	DIRECCIÓN	C 53 44 150 T4 AP 1624					
	MATRÍCULA INMOBILIARIA	040-633604					
	PROPIETARIO(S) Y/O POSEEDOR(ES)				T-D	DOCUMENTO	C-V
	CONSTRUCCIONES MARVAL S.A.S.				N	890211777	9

FECHA DE INSCRIPCIÓN CATASTRAL:

17/08/2022





RESOLUCIÓN NRO: SCI-010281-2022 FECHA 01/12/2022
POR LA CUAL SE ORDENA UNA MUTACIÓN DE SEGUNDA CLASE EN EL CATASTRO DEL
DISTRITO ESPECIAL, INDUSTRIAL Y PORTUARIO DE BARRANQUILLA

I	INSCRIPCIÓN CATASTRAL		DESTINO	A-T M2	A-C M2	AVALÚO CATASTRAL	VIGENCIA AVALÚO
	REFERENCIA CATASTRAL	080010101000000650005904160005	A	20,785	60,02	121.740.000,00	01/01/2023
	DIRECCIÓN	C 53 44 150 T4 AP 1625					
	MATRÍCULA INMOBILIARIA	040-633605					
	PROPIETARIO(S) Y/O POSEEDOR(ES)				T-D	DOCUMENTO	C-V
	CONSTRUCCIONES MARVAL S.A.S.				N	890211777	9

FECHA DE INSCRIPCIÓN CATASTRAL:	17/08/2022
---------------------------------	------------

I	INSCRIPCIÓN CATASTRAL		DESTINO	A-T M2	A-C M2	AVALÚO CATASTRAL	VIGENCIA AVALÚO
	REFERENCIA CATASTRAL	080010101000000650005904160006	A	24,077	69,54	141.047.000,00	01/01/2023
	DIRECCIÓN	C 53 44 150 T4 AP 1626					
	MATRÍCULA INMOBILIARIA	040-633606					
	PROPIETARIO(S) Y/O POSEEDOR(ES)				T-D	DOCUMENTO	C-V
	CONSTRUCCIONES MARVAL S.A.S.				N	890211777	9

FECHA DE INSCRIPCIÓN CATASTRAL:	17/08/2022
---------------------------------	------------

I	INSCRIPCIÓN CATASTRAL		DESTINO	A-T M2	A-C M2	AVALÚO CATASTRAL	VIGENCIA AVALÚO
	REFERENCIA CATASTRAL	080010101000000650005904160007	A	24,077	69,54	141.047.000,00	01/01/2023
	DIRECCIÓN	C 53 44 150 T4 AP 1627					
	MATRÍCULA INMOBILIARIA	040-633607					
	PROPIETARIO(S) Y/O POSEEDOR(ES)				T-D	DOCUMENTO	C-V
	CONSTRUCCIONES MARVAL S.A.S.				N	890211777	9

FECHA DE INSCRIPCIÓN CATASTRAL:	17/08/2022
---------------------------------	------------

I	INSCRIPCIÓN CATASTRAL		DESTINO	A-T M2	A-C M2	AVALÚO CATASTRAL	VIGENCIA AVALÚO
	REFERENCIA CATASTRAL	080010101000000650005904160008	A	20,785	60,02	121.740.000,00	01/01/2023
	DIRECCIÓN	C 53 44 150 T4 AP 1628					
	MATRÍCULA INMOBILIARIA	040-633608					
	PROPIETARIO(S) Y/O POSEEDOR(ES)				T-D	DOCUMENTO	C-V
	CONSTRUCCIONES MARVAL S.A.S.				N	890211777	9





RESOLUCIÓN NRO: SCI-010281-2022 FECHA 01/12/2022

POR LA CUAL SE ORDENA UNA MUTACIÓN DE SEGUNDA CLASE EN EL CATASTRO DEL DISTRITO ESPECIAL, INDUSTRIAL Y PORTUARIO DE BARRANQUILLA

FECHA DE INSCRIPCIÓN CATASTRAL:

17/08/2022

I	INSCRIPCIÓN CATASTRAL		DESTINO	A-T M2	A-C M2	AVALÚO CATASTRAL	VIGENCIA AVALÚO
	REFERENCIA CATASTRAL	080010101000000650005904160009	A	20,785	60,02	121.740.000,00	01/01/2023
	DIRECCIÓN	C 53 44 150 T4 AP 1629					
	MATRÍCULA INMOBILIARIA	040-633609					
	PROPIETARIO(S) Y/O POSEEDOR(ES)			T-D	DOCUMENTO	C-V	
	CONSTRUCCIONES MARVAL S.A.S.			N	890211777	9	

FECHA DE INSCRIPCIÓN CATASTRAL:

17/08/2022

I	INSCRIPCIÓN CATASTRAL		DESTINO	A-T M2	A-C M2	AVALÚO CATASTRAL	VIGENCIA AVALÚO
	REFERENCIA CATASTRAL	080010101000000650005904160010	A	20,785	60,02	121.740.000,00	01/01/2023
	DIRECCIÓN	C 53 44 150 T4 AP 1630					
	MATRÍCULA INMOBILIARIA	040-633610					
	PROPIETARIO(S) Y/O POSEEDOR(ES)			T-D	DOCUMENTO	C-V	
	CONSTRUCCIONES MARVAL S.A.S.			N	890211777	9	

FECHA DE INSCRIPCIÓN CATASTRAL:

17/08/2022

I	INSCRIPCIÓN CATASTRAL		DESTINO	A-T M2	A-C M2	AVALÚO CATASTRAL	VIGENCIA AVALÚO
	REFERENCIA CATASTRAL	080010101000000650005905010001	A	21,935	63,35	128.492.000,00	01/01/2023
	DIRECCIÓN	C 53 44 150 T5 AP 131					
	MATRÍCULA INMOBILIARIA	040-633611					
	PROPIETARIO(S) Y/O POSEEDOR(ES)			T-D	DOCUMENTO	C-V	
	CONSTRUCCIONES MARVAL S.A.S.			N	890211777	9	

FECHA DE INSCRIPCIÓN CATASTRAL:

17/08/2022

I	INSCRIPCIÓN CATASTRAL		DESTINO	A-T M2	A-C M2	AVALÚO CATASTRAL	VIGENCIA AVALÚO
	REFERENCIA CATASTRAL	080010101000000650005905010002	A	25,069	72,92	147.815.000,00	01/01/2023
	DIRECCIÓN	C 53 44 150 T5 AP 132					
	MATRÍCULA INMOBILIARIA	040-633612					
	PROPIETARIO(S) Y/O POSEEDOR(ES)			T-D	DOCUMENTO	C-V	
	CONSTRUCCIONES MARVAL S.A.S.			N	890211777	9	





RESOLUCIÓN NRO: SCI-010281-2022 FECHA 01/12/2022

POR LA CUAL SE ORDENA UNA MUTACIÓN DE SEGUNDA CLASE EN EL CATASTRO DEL DISTRITO ESPECIAL, INDUSTRIAL Y PORTUARIO DE BARRANQUILLA

PROPIETARIO(S) Y/O POSEEDOR(ES)	T-D	DOCUMENTO	C-V
CONSTRUCCIONES MARVAL S.A.S.	N	890211777	9

FECHA DE INSCRIPCIÓN CATASTRAL:	17/08/2022
---------------------------------	------------

I	INSCRIPCIÓN CATASTRAL		DESTINO	A-T M2	A-C M2	AVALÚO CATASTRAL	VIGENCIA AVALÚO
	REFERENCIA CATASTRAL	080010101000000650005905010003	A	20,785	60,02	121.740.000,00	01/01/2023
	DIRECCIÓN	C 53 44 150 T5 AP 133					
	MATRÍCULA INMOBILIARIA	040-633613					
	PROPIETARIO(S) Y/O POSEEDOR(ES)				T-D	DOCUMENTO	C-V
	CONSTRUCCIONES MARVAL S.A.S.				N	890211777	9

FECHA DE INSCRIPCIÓN CATASTRAL:	17/08/2022
---------------------------------	------------

I	INSCRIPCIÓN CATASTRAL		DESTINO	A-T M2	A-C M2	AVALÚO CATASTRAL	VIGENCIA AVALÚO
	REFERENCIA CATASTRAL	080010101000000650005905010004	A	20,785	60,02	121.740.000,00	01/01/2023
	DIRECCIÓN	C 53 44 150 T5 AP 134					
	MATRÍCULA INMOBILIARIA	040-633614					
	PROPIETARIO(S) Y/O POSEEDOR(ES)				T-D	DOCUMENTO	C-V
	CONSTRUCCIONES MARVAL S.A.S.				N	890211777	9

FECHA DE INSCRIPCIÓN CATASTRAL:	17/08/2022
---------------------------------	------------

I	INSCRIPCIÓN CATASTRAL		DESTINO	A-T M2	A-C M2	AVALÚO CATASTRAL	VIGENCIA AVALÚO
	REFERENCIA CATASTRAL	080010101000000650005905010005	A	25,069	72,92	147.815.000,00	01/01/2023
	DIRECCIÓN	C 53 44 150 T5 AP 135					
	MATRÍCULA INMOBILIARIA	040-633615					
	PROPIETARIO(S) Y/O POSEEDOR(ES)				T-D	DOCUMENTO	C-V
	CONSTRUCCIONES MARVAL S.A.S.				N	890211777	9

FECHA DE INSCRIPCIÓN CATASTRAL:	17/08/2022
---------------------------------	------------

I	INSCRIPCIÓN CATASTRAL		DESTINO	A-T M2	A-C M2	AVALÚO CATASTRAL	VIGENCIA AVALÚO
	REFERENCIA CATASTRAL	080010101000000650005905010006	A	21,935	63,35	128.492.000,00	01/01/2023





RESOLUCIÓN NRO: SCI-010281-2022 FECHA 01/12/2022

POR LA CUAL SE ORDENA UNA MUTACIÓN DE SEGUNDA CLASE EN EL CATASTRO DEL DISTRITO ESPECIAL, INDUSTRIAL Y PORTUARIO DE BARRANQUILLA

DIRECCIÓN	C 53 44 150 T5 AP 136			
MATRÍCULA INMOBILIARIA	040-633616			
PROPIETARIO(S) Y/O POSEEDOR(ES)		T-D	DOCUMENTO	C-V
CONSTRUCCIONES MARVAL S.A.S.		N	890211777	9

FECHA DE INSCRIPCIÓN CATASTRAL:	17/08/2022
---------------------------------	------------

I	INSCRIPCIÓN CATASTRAL		DESTINO	A-T M2	A-C M2	AVALÚO CATASTRAL	VIGENCIA AVALÚO
	REFERENCIA CATASTRAL	080010101000000650005905010007	A	20,785	60,02	121.740.000,00	01/01/2023
	DIRECCIÓN	C 53 44 150 T5 AP 137					
	MATRÍCULA INMOBILIARIA	040-633617					
	PROPIETARIO(S) Y/O POSEEDOR(ES)		T-D	DOCUMENTO	C-V		
	CONSTRUCCIONES MARVAL S.A.S.		N	890211777	9		

FECHA DE INSCRIPCIÓN CATASTRAL:	17/08/2022
---------------------------------	------------

I	INSCRIPCIÓN CATASTRAL		DESTINO	A-T M2	A-C M2	AVALÚO CATASTRAL	VIGENCIA AVALÚO
	REFERENCIA CATASTRAL	080010101000000650005905010008	A	20,785	60,02	121.740.000,00	01/01/2023
	DIRECCIÓN	C 53 44 150 T5 AP 138					
	MATRÍCULA INMOBILIARIA	040-633618					
	PROPIETARIO(S) Y/O POSEEDOR(ES)		T-D	DOCUMENTO	C-V		
	CONSTRUCCIONES MARVAL S.A.S.		N	890211777	9		

FECHA DE INSCRIPCIÓN CATASTRAL:	17/08/2022
---------------------------------	------------

I	INSCRIPCIÓN CATASTRAL		DESTINO	A-T M2	A-C M2	AVALÚO CATASTRAL	VIGENCIA AVALÚO
	REFERENCIA CATASTRAL	080010101000000650005905020001	A	24,077	69,54	141.047.000,00	01/01/2023
	DIRECCIÓN	C 53 44 150 T5 AP 231					
	MATRÍCULA INMOBILIARIA	040-633619					
	PROPIETARIO(S) Y/O POSEEDOR(ES)		T-D	DOCUMENTO	C-V		
	CONSTRUCCIONES MARVAL S.A.S.		N	890211777	9		

FECHA DE INSCRIPCIÓN CATASTRAL:	17/08/2022
---------------------------------	------------





RESOLUCIÓN NRO: SCI-010281-2022 FECHA 01/12/2022
POR LA CUAL SE ORDENA UNA MUTACIÓN DE SEGUNDA CLASE EN EL CATASTRO DEL
DISTRITO ESPECIAL, INDUSTRIAL Y PORTUARIO DE BARRANQUILLA

I	INSCRIPCIÓN CATASTRAL		DESTINO	A-T M2	A-C M2	AVALÚO CATASTRAL	VIGENCIA AVALÚO
	REFERENCIA CATASTRAL	080010101000000650005905020002	A	24,077	69,54	141.047.000,00	01/01/2023
	DIRECCIÓN	C 53 44 150 T5 AP 232					
	MATRÍCULA INMOBILIARIA	040-633620					
	PROPIETARIO(S) Y/O POSEEDOR(ES)				T-D	DOCUMENTO	C-V
	CONSTRUCCIONES MARVAL S.A.S.				N	890211777	9

FECHA DE INSCRIPCIÓN CATASTRAL:	17/08/2022
---------------------------------	------------

I	INSCRIPCIÓN CATASTRAL		DESTINO	A-T M2	A-C M2	AVALÚO CATASTRAL	VIGENCIA AVALÚO
	REFERENCIA CATASTRAL	080010101000000650005905020003	A	20,785	60,02	121.740.000,00	01/01/2023
	DIRECCIÓN	C 53 44 150 T5 AP 233					
	MATRÍCULA INMOBILIARIA	040-633621					
	PROPIETARIO(S) Y/O POSEEDOR(ES)				T-D	DOCUMENTO	C-V
	CONSTRUCCIONES MARVAL S.A.S.				N	890211777	9

FECHA DE INSCRIPCIÓN CATASTRAL:	17/08/2022
---------------------------------	------------

I	INSCRIPCIÓN CATASTRAL		DESTINO	A-T M2	A-C M2	AVALÚO CATASTRAL	VIGENCIA AVALÚO
	REFERENCIA CATASTRAL	080010101000000650005905020004	A	20,785	60,02	121.740.000,00	01/01/2023
	DIRECCIÓN	C 53 44 150 T5 AP 234					
	MATRÍCULA INMOBILIARIA	040-633622					
	PROPIETARIO(S) Y/O POSEEDOR(ES)				T-D	DOCUMENTO	C-V
	CONSTRUCCIONES MARVAL S.A.S.				N	890211777	9

FECHA DE INSCRIPCIÓN CATASTRAL:	17/08/2022
---------------------------------	------------

I	INSCRIPCIÓN CATASTRAL		DESTINO	A-T M2	A-C M2	AVALÚO CATASTRAL	VIGENCIA AVALÚO
	REFERENCIA CATASTRAL	080010101000000650005905020005	A	24,077	69,54	141.047.000,00	01/01/2023
	DIRECCIÓN	C 53 44 150 T5 AP 235					
	MATRÍCULA INMOBILIARIA	040-633623					
	PROPIETARIO(S) Y/O POSEEDOR(ES)				T-D	DOCUMENTO	C-V
	CONSTRUCCIONES MARVAL S.A.S.				N	890211777	9





RESOLUCIÓN NRO: SCI-010281-2022 FECHA 01/12/2022
POR LA CUAL SE ORDENA UNA MUTACIÓN DE SEGUNDA CLASE EN EL CATASTRO DEL DISTRITO ESPECIAL, INDUSTRIAL Y PORTUARIO DE BARRANQUILLA

FECHA DE INSCRIPCIÓN CATASTRAL:

17/08/2022

I	INSCRIPCIÓN CATASTRAL		DESTINO	A-T M2	A-C M2	AVALÚO CATASTRAL	VIGENCIA AVALÚO
	REFERENCIA CATASTRAL	080010101000000650005905020006	A	24,077	69,54	141.047.000,00	01/01/2023
	DIRECCIÓN	C 53 44 150 T5 AP 236					
	MATRÍCULA INMOBILIARIA	040-633624					
	PROPIETARIO(S) Y/O POSEEDOR(ES)			T-D	DOCUMENTO	C-V	
	CONSTRUCCIONES MARVAL S.A.S.			N	890211777	9	

FECHA DE INSCRIPCIÓN CATASTRAL:

17/08/2022

I	INSCRIPCIÓN CATASTRAL		DESTINO	A-T M2	A-C M2	AVALÚO CATASTRAL	VIGENCIA AVALÚO
	REFERENCIA CATASTRAL	080010101000000650005905020007	A	20,785	60,02	121.740.000,00	01/01/2023
	DIRECCIÓN	C 53 44 150 T5 AP 237					
	MATRÍCULA INMOBILIARIA	040-633625					
	PROPIETARIO(S) Y/O POSEEDOR(ES)			T-D	DOCUMENTO	C-V	
	CONSTRUCCIONES MARVAL S.A.S.			N	890211777	9	

FECHA DE INSCRIPCIÓN CATASTRAL:

17/08/2022

I	INSCRIPCIÓN CATASTRAL		DESTINO	A-T M2	A-C M2	AVALÚO CATASTRAL	VIGENCIA AVALÚO
	REFERENCIA CATASTRAL	080010101000000650005905020008	A	20,785	60,02	121.740.000,00	01/01/2023
	DIRECCIÓN	C 53 44 150 T5 AP 238					
	MATRÍCULA INMOBILIARIA	040-633626					
	PROPIETARIO(S) Y/O POSEEDOR(ES)			T-D	DOCUMENTO	C-V	
	CONSTRUCCIONES MARVAL S.A.S.			N	890211777	9	

FECHA DE INSCRIPCIÓN CATASTRAL:

17/08/2022

I	INSCRIPCIÓN CATASTRAL		DESTINO	A-T M2	A-C M2	AVALÚO CATASTRAL	VIGENCIA AVALÚO
	REFERENCIA CATASTRAL	080010101000000650005905030001	A	24,077	69,54	141.047.000,00	01/01/2023
	DIRECCIÓN	C 53 44 150 T5 AP 331					
	MATRÍCULA INMOBILIARIA	040-633627					
	PROPIETARIO(S) Y/O POSEEDOR(ES)			T-D	DOCUMENTO	C-V	





RESOLUCIÓN NRO: SCI-010281-2022 FECHA 01/12/2022

POR LA CUAL SE ORDENA UNA MUTACIÓN DE SEGUNDA CLASE EN EL CATASTRO DEL DISTRITO ESPECIAL, INDUSTRIAL Y PORTUARIO DE BARRANQUILLA

PROPIETARIO(S) Y/O POSEEDOR(ES)	T-D	DOCUMENTO	C-V
CONSTRUCCIONES MARVAL S.A.S.	N	890211777	9

FECHA DE INSCRIPCIÓN CATASTRAL:	17/08/2022
---------------------------------	------------

I	INSCRIPCIÓN CATASTRAL		DESTINO	A-T M2	A-C M2	AVALÚO CATASTRAL	VIGENCIA AVALÚO
	REFERENCIA CATASTRAL	080010101000000650005905030002	A	24,077	69,54	141.047.000,00	01/01/2023
	DIRECCIÓN	C 53 44 150 T5 AP 332					
	MATRÍCULA INMOBILIARIA	040-633628					
	PROPIETARIO(S) Y/O POSEEDOR(ES)				T-D	DOCUMENTO	C-V
	CONSTRUCCIONES MARVAL S.A.S.				N	890211777	9

FECHA DE INSCRIPCIÓN CATASTRAL:	17/08/2022
---------------------------------	------------

I

INSCRIPCIÓN CATASTRAL		DESTINO	A-T M2	A-C M2	AVALÚO CATASTRAL	VIGENCIA AVALÚO
REFERENCIA CATASTRAL	080010101000000650005905030003	A	20,785	60,02	121.740.000,00	01/01/2023
DIRECCIÓN	C 53 44 150 T5 AP 333					
MATRÍCULA INMOBILIARIA	040-633629					
PROPIETARIO(S) Y/O POSEEDOR(ES)				T-D	DOCUMENTO	C-V
CONSTRUCCIONES MARVAL S.A.S.				N	890211777	9

FECHA DE INSCRIPCIÓN CATASTRAL:	17/08/2022
---------------------------------	------------

I

INSCRIPCIÓN CATASTRAL		DESTINO	A-T M2	A-C M2	AVALÚO CATASTRAL	VIGENCIA AVALÚO
REFERENCIA CATASTRAL	080010101000000650005905030004	A	20,785	60,02	121.740.000,00	01/01/2023
DIRECCIÓN	C 53 44 150 T5 AP 334					
MATRÍCULA INMOBILIARIA	040-633630					
PROPIETARIO(S) Y/O POSEEDOR(ES)				T-D	DOCUMENTO	C-V
CONSTRUCCIONES MARVAL S.A.S.				N	890211777	9

FECHA DE INSCRIPCIÓN CATASTRAL:	17/08/2022
---------------------------------	------------

I	INSCRIPCIÓN CATASTRAL		DESTINO	A-T M2	A-C M2	AVALÚO CATASTRAL	VIGENCIA AVALÚO
	REFERENCIA CATASTRAL	080010101000000650005905030005	A	24,077	69,54	141.047.000,00	01/01/2023





RESOLUCIÓN NRO: SCI-010281-2022 FECHA 01/12/2022

POR LA CUAL SE ORDENA UNA MUTACIÓN DE SEGUNDA CLASE EN EL CATASTRO DEL DISTRITO ESPECIAL, INDUSTRIAL Y PORTUARIO DE BARRANQUILLA

DIRECCIÓN	C 53 44 150 T5 AP 335			
MATRÍCULA INMOBILIARIA	040-633631			
PROPIETARIO(S) Y/O POSEEDOR(ES)		T-D	DOCUMENTO	C-V
CONSTRUCCIONES MARVAL S.A.S.		N	890211777	9

FECHA DE INSCRIPCIÓN CATASTRAL:	17/08/2022
---------------------------------	------------

I	INSCRIPCIÓN CATASTRAL		DESTINO	A-T M2	A-C M2	AVALÚO CATASTRAL	VIGENCIA AVALÚO
	REFERENCIA CATASTRAL	080010101000000650005905030006	A	24,077	69,54	141.047.000,00	01/01/2023
	DIRECCIÓN	C 53 44 150 T5 AP 336					
	MATRÍCULA INMOBILIARIA	040-633632					
	PROPIETARIO(S) Y/O POSEEDOR(ES)		T-D	DOCUMENTO	C-V		
	CONSTRUCCIONES MARVAL S.A.S.		N	890211777	9		

FECHA DE INSCRIPCIÓN CATASTRAL:	17/08/2022
---------------------------------	------------

I	INSCRIPCIÓN CATASTRAL		DESTINO	A-T M2	A-C M2	AVALÚO CATASTRAL	VIGENCIA AVALÚO
	REFERENCIA CATASTRAL	080010101000000650005905030007	A	20,785	60,02	121.740.000,00	01/01/2023
	DIRECCIÓN	C 53 44 150 T5 AP 337					
	MATRÍCULA INMOBILIARIA	040-633633					
	PROPIETARIO(S) Y/O POSEEDOR(ES)		T-D	DOCUMENTO	C-V		
	CONSTRUCCIONES MARVAL S.A.S.		N	890211777	9		

FECHA DE INSCRIPCIÓN CATASTRAL:	17/08/2022
---------------------------------	------------

I	INSCRIPCIÓN CATASTRAL		DESTINO	A-T M2	A-C M2	AVALÚO CATASTRAL	VIGENCIA AVALÚO
	REFERENCIA CATASTRAL	080010101000000650005905030008	A	20,785	60,02	121.740.000,00	01/01/2023
	DIRECCIÓN	C 53 44 150 T5 AP 338					
	MATRÍCULA INMOBILIARIA	040-633634					
	PROPIETARIO(S) Y/O POSEEDOR(ES)		T-D	DOCUMENTO	C-V		
	CONSTRUCCIONES MARVAL S.A.S.		N	890211777	9		

FECHA DE INSCRIPCIÓN CATASTRAL:	17/08/2022
---------------------------------	------------



RESOLUCIÓN NRO: SCI-010281-2022 FECHA 01/12/2022
POR LA CUAL SE ORDENA UNA MUTACIÓN DE SEGUNDA CLASE EN EL CATASTRO DEL
DISTRITO ESPECIAL, INDUSTRIAL Y PORTUARIO DE BARRANQUILLA

I	INSCRIPCIÓN CATASTRAL		DESTINO	A-T M2	A-C M2	AVALÚO CATASTRAL	VIGENCIA AVALÚO
	REFERENCIA CATASTRAL	080010101000000650005905040001	A	24,077	69,54	141.047.000,00	01/01/2023
	DIRECCIÓN	C 53 44 150 T5 AP 431					
	MATRÍCULA INMOBILIARIA	040-633635					
	PROPIETARIO(S) Y/O POSEEDOR(ES)			T-D	DOCUMENTO	C-V	
	CONSTRUCCIONES MARVAL S.A.S.			N	890211777	9	

FECHA DE INSCRIPCIÓN CATASTRAL:	17/08/2022
---------------------------------	------------

I	INSCRIPCIÓN CATASTRAL		DESTINO	A-T M2	A-C M2	AVALÚO CATASTRAL	VIGENCIA AVALÚO
	REFERENCIA CATASTRAL	080010101000000650005905040002	A	24,077	69,54	141.047.000,00	01/01/2023
	DIRECCIÓN	C 53 44 150 T5 AP 432					
	MATRÍCULA INMOBILIARIA	040-633636					
	PROPIETARIO(S) Y/O POSEEDOR(ES)			T-D	DOCUMENTO	C-V	
	CONSTRUCCIONES MARVAL S.A.S.			N	890211777	9	

FECHA DE INSCRIPCIÓN CATASTRAL:	17/08/2022
---------------------------------	------------

I	INSCRIPCIÓN CATASTRAL		DESTINO	A-T M2	A-C M2	AVALÚO CATASTRAL	VIGENCIA AVALÚO
	REFERENCIA CATASTRAL	080010101000000650005905040003	A	20,785	60,02	121.740.000,00	01/01/2023
	DIRECCIÓN	C 53 44 150 T5 AP 433					
	MATRÍCULA INMOBILIARIA	040-633637					
	PROPIETARIO(S) Y/O POSEEDOR(ES)			T-D	DOCUMENTO	C-V	
	CONSTRUCCIONES MARVAL S.A.S.			N	890211777	9	

FECHA DE INSCRIPCIÓN CATASTRAL:	17/08/2022
---------------------------------	------------

I	INSCRIPCIÓN CATASTRAL		DESTINO	A-T M2	A-C M2	AVALÚO CATASTRAL	VIGENCIA AVALÚO
	REFERENCIA CATASTRAL	080010101000000650005905040004	A	20,785	60,02	121.740.000,00	01/01/2023
	DIRECCIÓN	C 53 44 150 T5 AP 434					
	MATRÍCULA INMOBILIARIA	040-633638					
	PROPIETARIO(S) Y/O POSEEDOR(ES)			T-D	DOCUMENTO	C-V	
	CONSTRUCCIONES MARVAL S.A.S.			N	890211777	9	





RESOLUCIÓN NRO: SCI-010281-2022 FECHA 01/12/2022
POR LA CUAL SE ORDENA UNA MUTACIÓN DE SEGUNDA CLASE EN EL CATASTRO DEL
DISTRITO ESPECIAL, INDUSTRIAL Y PORTUARIO DE BARRANQUILLA

FECHA DE INSCRIPCIÓN CATASTRAL:

17/08/2022

I	INSCRIPCIÓN CATASTRAL		DESTINO	A-T M2	A-C M2	AVALÚO CATASTRAL	VIGENCIA AVALÚO
	REFERENCIA CATASTRAL	080010101000000650005905040005	A	24,077	69,54	141.047.000,00	01/01/2023
	DIRECCIÓN	C 53 44 150 T5 AP 435					
	MATRÍCULA INMOBILIARIA	040-633639					
	PROPIETARIO(S) Y/O POSEEDOR(ES)			T-D	DOCUMENTO	C-V	
	CONSTRUCCIONES MARVAL S.A.S.			N	890211777	9	

FECHA DE INSCRIPCIÓN CATASTRAL:

17/08/2022

I	INSCRIPCIÓN CATASTRAL		DESTINO	A-T M2	A-C M2	AVALÚO CATASTRAL	VIGENCIA AVALÚO
	REFERENCIA CATASTRAL	080010101000000650005905040006	A	24,077	69,54	141.047.000,00	01/01/2023
	DIRECCIÓN	C 53 44 150 T5 AP 436					
	MATRÍCULA INMOBILIARIA	040-633640					
	PROPIETARIO(S) Y/O POSEEDOR(ES)			T-D	DOCUMENTO	C-V	
	CONSTRUCCIONES MARVAL S.A.S.			N	890211777	9	

FECHA DE INSCRIPCIÓN CATASTRAL:

17/08/2022

I	INSCRIPCIÓN CATASTRAL		DESTINO	A-T M2	A-C M2	AVALÚO CATASTRAL	VIGENCIA AVALÚO
	REFERENCIA CATASTRAL	080010101000000650005905040007	A	20,785	60,02	121.740.000,00	01/01/2023
	DIRECCIÓN	C 53 44 150 T5 AP 437					
	MATRÍCULA INMOBILIARIA	040-633641					
	PROPIETARIO(S) Y/O POSEEDOR(ES)			T-D	DOCUMENTO	C-V	
	CONSTRUCCIONES MARVAL S.A.S.			N	890211777	9	

FECHA DE INSCRIPCIÓN CATASTRAL:

17/08/2022

I	INSCRIPCIÓN CATASTRAL		DESTINO	A-T M2	A-C M2	AVALÚO CATASTRAL	VIGENCIA AVALÚO
	REFERENCIA CATASTRAL	080010101000000650005905040008	A	20,785	60,02	121.740.000,00	01/01/2023
	DIRECCIÓN	C 53 44 150 T5 AP 438					
	MATRÍCULA INMOBILIARIA	040-633642					
	PROPIETARIO(S) Y/O POSEEDOR(ES)			T-D	DOCUMENTO	C-V	





RESOLUCIÓN NRO: SCI-010281-2022 FECHA 01/12/2022
POR LA CUAL SE ORDENA UNA MUTACIÓN DE SEGUNDA CLASE EN EL CATASTRO DEL
DISTRITO ESPECIAL, INDUSTRIAL Y PORTUARIO DE BARRANQUILLA

PROPIETARIO(S) Y/O POSEEDOR(ES)	T-D	DOCUMENTO	C-V
CONSTRUCCIONES MARVAL S.A.S.	N	890211777	9

FECHA DE INSCRIPCIÓN CATASTRAL:	17/08/2022
---------------------------------	------------

I	INSCRIPCIÓN CATASTRAL		DESTINO	A-T M2	A-C M2	AVALÚO CATASTRAL	VIGENCIA AVALÚO
	REFERENCIA CATASTRAL	080010101000000650005905050001	A	24,077	69,54	141.047.000,00	01/01/2023
	DIRECCIÓN	C 53 44 150 T5 AP 531					
	MATRÍCULA INMOBILIARIA	040-633643					
	PROPIETARIO(S) Y/O POSEEDOR(ES)		T-D	DOCUMENTO	C-V		
	CONSTRUCCIONES MARVAL S.A.S.		N	890211777	9		

FECHA DE INSCRIPCIÓN CATASTRAL:	17/08/2022
---------------------------------	------------

I	INSCRIPCIÓN CATASTRAL		DESTINO	A-T M2	A-C M2	AVALÚO CATASTRAL	VIGENCIA AVALÚO
	REFERENCIA CATASTRAL	080010101000000650005905050002	A	24,077	69,54	141.047.000,00	01/01/2023
	DIRECCIÓN	C 53 44 150 T5 AP 532					
	MATRÍCULA INMOBILIARIA	040-633644					
	PROPIETARIO(S) Y/O POSEEDOR(ES)		T-D	DOCUMENTO	C-V		
	CONSTRUCCIONES MARVAL S.A.S.		N	890211777	9		

FECHA DE INSCRIPCIÓN CATASTRAL:	17/08/2022
---------------------------------	------------

I	INSCRIPCIÓN CATASTRAL		DESTINO	A-T M2	A-C M2	AVALÚO CATASTRAL	VIGENCIA AVALÚO
	REFERENCIA CATASTRAL	080010101000000650005905050003	A	20,785	60,02	121.740.000,00	01/01/2023
	DIRECCIÓN	C 53 44 150 T5 AP 533					
	MATRÍCULA INMOBILIARIA	040-633645					
	PROPIETARIO(S) Y/O POSEEDOR(ES)		T-D	DOCUMENTO	C-V		
	CONSTRUCCIONES MARVAL S.A.S.		N	890211777	9		

FECHA DE INSCRIPCIÓN CATASTRAL:	17/08/2022
---------------------------------	------------

I	INSCRIPCIÓN CATASTRAL		DESTINO	A-T M2	A-C M2	AVALÚO CATASTRAL	VIGENCIA AVALÚO
	REFERENCIA CATASTRAL	080010101000000650005905050004	A	20,785	60,02	121.740.000,00	01/01/2023



RESOLUCIÓN NRO: SCI-010281-2022 FECHA 01/12/2022

POR LA CUAL SE ORDENA UNA MUTACIÓN DE SEGUNDA CLASE EN EL CATASTRO DEL DISTRITO ESPECIAL, INDUSTRIAL Y PORTUARIO DE BARRANQUILLA

DIRECCIÓN	C 53 44 150 T5 AP 534			
MATRÍCULA INMOBILIARIA	040-633646			
PROPIETARIO(S) Y/O POSEEDOR(ES)		T-D	DOCUMENTO	C-V
CONSTRUCCIONES MARVAL S.A.S.		N	890211777	9

FECHA DE INSCRIPCIÓN CATASTRAL:

17/08/2022

I	INSCRIPCIÓN CATASTRAL		DESTINO	A-T M2	A-C M2	AVALÚO CATASTRAL	VIGENCIA AVALÚO
	REFERENCIA CATASTRAL	080010101000000650005905050005	A	24,077	69,54	141.047.000,00	01/01/2023
	DIRECCIÓN	C 53 44 150 T5 AP 535					
	MATRÍCULA INMOBILIARIA	040-633647					
	PROPIETARIO(S) Y/O POSEEDOR(ES)		T-D	DOCUMENTO	C-V		
	CONSTRUCCIONES MARVAL S.A.S.		N	890211777	9		

FECHA DE INSCRIPCIÓN CATASTRAL:

17/08/2022

I	INSCRIPCIÓN CATASTRAL		DESTINO	A-T M2	A-C M2	AVALÚO CATASTRAL	VIGENCIA AVALÚO
	REFERENCIA CATASTRAL	080010101000000650005905050006	A	24,077	69,54	141.047.000,00	01/01/2023
	DIRECCIÓN	C 53 44 150 T5 AP 536					
	MATRÍCULA INMOBILIARIA	040-633648					
	PROPIETARIO(S) Y/O POSEEDOR(ES)		T-D	DOCUMENTO	C-V		
	CONSTRUCCIONES MARVAL S.A.S.		N	890211777	9		

FECHA DE INSCRIPCIÓN CATASTRAL:

17/08/2022

I	INSCRIPCIÓN CATASTRAL		DESTINO	A-T M2	A-C M2	AVALÚO CATASTRAL	VIGENCIA AVALÚO
	REFERENCIA CATASTRAL	080010101000000650005905050007	A	20,785	60,02	121.740.000,00	01/01/2023
	DIRECCIÓN	C 53 44 150 T5 AP 537					
	MATRÍCULA INMOBILIARIA	040-633649					
	PROPIETARIO(S) Y/O POSEEDOR(ES)		T-D	DOCUMENTO	C-V		
	CONSTRUCCIONES MARVAL S.A.S.		N	890211777	9		

FECHA DE INSCRIPCIÓN CATASTRAL:

17/08/2022





RESOLUCIÓN NRO: SCI-010281-2022 FECHA 01/12/2022
POR LA CUAL SE ORDENA UNA MUTACIÓN DE SEGUNDA CLASE EN EL CATASTRO DEL
DISTRITO ESPECIAL, INDUSTRIAL Y PORTUARIO DE BARRANQUILLA

I	INSCRIPCIÓN CATASTRAL		DESTINO	A-T M2	A-C M2	AVALÚO CATASTRAL	VIGENCIA AVALÚO
	REFERENCIA CATASTRAL	080010101000000650005905050008	A	20,785	60,02	121.740.000,00	01/01/2023
	DIRECCIÓN	C 53 44 150 T5 AP 538					
	MATRÍCULA INMOBILIARIA	040-633650					
	PROPIETARIO(S) Y/O POSEEDOR(ES)				T-D	DOCUMENTO	C-V
	CONSTRUCCIONES MARVAL S.A.S.				N	890211777	9

FECHA DE INSCRIPCIÓN CATASTRAL:

17/08/2022

I	INSCRIPCIÓN CATASTRAL		DESTINO	A-T M2	A-C M2	AVALÚO CATASTRAL	VIGENCIA AVALÚO
	REFERENCIA CATASTRAL	080010101000000650005905060001	A	24,077	69,54	141.047.000,00	01/01/2023
	DIRECCIÓN	C 53 44 150 T5 AP 631					
	MATRÍCULA INMOBILIARIA	040-633651					
	PROPIETARIO(S) Y/O POSEEDOR(ES)				T-D	DOCUMENTO	C-V
	CONSTRUCCIONES MARVAL S.A.S.				N	890211777	9

FECHA DE INSCRIPCIÓN CATASTRAL:

17/08/2022

I	INSCRIPCIÓN CATASTRAL		DESTINO	A-T M2	A-C M2	AVALÚO CATASTRAL	VIGENCIA AVALÚO
	REFERENCIA CATASTRAL	080010101000000650005905060002	A	24,077	69,54	141.047.000,00	01/01/2023
	DIRECCIÓN	C 53 44 150 T5 AP 632					
	MATRÍCULA INMOBILIARIA	040-633652					
	PROPIETARIO(S) Y/O POSEEDOR(ES)				T-D	DOCUMENTO	C-V
	CONSTRUCCIONES MARVAL S.A.S.				N	890211777	9

FECHA DE INSCRIPCIÓN CATASTRAL:

17/08/2022

I	INSCRIPCIÓN CATASTRAL		DESTINO	A-T M2	A-C M2	AVALÚO CATASTRAL	VIGENCIA AVALÚO
	REFERENCIA CATASTRAL	080010101000000650005905060003	A	20,785	60,02	121.740.000,00	01/01/2023
	DIRECCIÓN	C 53 44 150 T5 AP 633					
	MATRÍCULA INMOBILIARIA	040-633653					
	PROPIETARIO(S) Y/O POSEEDOR(ES)				T-D	DOCUMENTO	C-V
	CONSTRUCCIONES MARVAL S.A.S.				N	890211777	9





RESOLUCIÓN NRO: SCI-010281-2022 FECHA 01/12/2022
POR LA CUAL SE ORDENA UNA MUTACIÓN DE SEGUNDA CLASE EN EL CATASTRO DEL
DISTRITO ESPECIAL, INDUSTRIAL Y PORTUARIO DE BARRANQUILLA

FECHA DE INSCRIPCIÓN CATASTRAL:

17/08/2022

I	INSCRIPCIÓN CATASTRAL		DESTINO	A-T M2	A-C M2	AVALÚO CATASTRAL	VIGENCIA AVALÚO
	REFERENCIA CATASTRAL	080010101000000650005905060004	A	20,785	60,02	121.740.000,00	01/01/2023
	DIRECCIÓN	C 53 44 150 T5 AP 634					
	MATRÍCULA INMOBILIARIA	040-633654					
	PROPIETARIO(S) Y/O POSEEDOR(ES)			T-D	DOCUMENTO	C-V	
	CONSTRUCCIONES MARVAL S.A.S.			N	890211777	9	

FECHA DE INSCRIPCIÓN CATASTRAL:

17/08/2022

I	INSCRIPCIÓN CATASTRAL		DESTINO	A-T M2	A-C M2	AVALÚO CATASTRAL	VIGENCIA AVALÚO
	REFERENCIA CATASTRAL	080010101000000650005905060005	A	24,077	69,54	141.047.000,00	01/01/2023
	DIRECCIÓN	C 53 44 150 T5 AP 635					
	MATRÍCULA INMOBILIARIA	040-633655					
	PROPIETARIO(S) Y/O POSEEDOR(ES)			T-D	DOCUMENTO	C-V	
	CONSTRUCCIONES MARVAL S.A.S.			N	890211777	9	

FECHA DE INSCRIPCIÓN CATASTRAL:

17/08/2022

I	INSCRIPCIÓN CATASTRAL		DESTINO	A-T M2	A-C M2	AVALÚO CATASTRAL	VIGENCIA AVALÚO
	REFERENCIA CATASTRAL	080010101000000650005905060006	A	24,077	69,54	141.047.000,00	01/01/2023
	DIRECCIÓN	C 53 44 150 T5 AP 636					
	MATRÍCULA INMOBILIARIA	040-633656					
	PROPIETARIO(S) Y/O POSEEDOR(ES)			T-D	DOCUMENTO	C-V	
	CONSTRUCCIONES MARVAL S.A.S.			N	890211777	9	

FECHA DE INSCRIPCIÓN CATASTRAL:

17/08/2022

I	INSCRIPCIÓN CATASTRAL		DESTINO	A-T M2	A-C M2	AVALÚO CATASTRAL	VIGENCIA AVALÚO
	REFERENCIA CATASTRAL	080010101000000650005905060007	A	20,785	60,02	121.740.000,00	01/01/2023
	DIRECCIÓN	C 53 44 150 T5 AP 637					
	MATRÍCULA INMOBILIARIA	040-633657					
	PROPIETARIO(S) Y/O POSEEDOR(ES)			T-D	DOCUMENTO	C-V	



RESOLUCIÓN NRO: SCI-010281-2022 FECHA 01/12/2022

POR LA CUAL SE ORDENA UNA MUTACIÓN DE SEGUNDA CLASE EN EL CATASTRO DEL DISTRITO ESPECIAL, INDUSTRIAL Y PORTUARIO DE BARRANQUILLA

PROPIETARIO(S) Y/O POSEEDOR(ES)	T-D	DOCUMENTO	C-V
CONSTRUCCIONES MARVAL S.A.S.	N	890211777	9

FECHA DE INSCRIPCIÓN CATASTRAL:	17/08/2022
---------------------------------	------------

I	INSCRIPCIÓN CATASTRAL		DESTINO	A-T M2	A-C M2	AVALÚO CATASTRAL	VIGENCIA AVALÚO
	REFERENCIA CATASTRAL	080010101000000650005905060008	A	20,785	60,02	121.740.000,00	01/01/2023
	DIRECCIÓN	C 53 44 150 T5 AP 638					
	MATRÍCULA INMOBILIARIA	040-633658					
	PROPIETARIO(S) Y/O POSEEDOR(ES)				T-D	DOCUMENTO	C-V
	CONSTRUCCIONES MARVAL S.A.S.				N	890211777	9

FECHA DE INSCRIPCIÓN CATASTRAL:	17/08/2022
---------------------------------	------------

I	INSCRIPCIÓN CATASTRAL		DESTINO	A-T M2	A-C M2	AVALÚO CATASTRAL	VIGENCIA AVALÚO
	REFERENCIA CATASTRAL	080010101000000650005905070001	A	24,077	69,54	141.047.000,00	01/01/2023
	DIRECCIÓN	C 53 44 150 T5 AP 731					
	MATRÍCULA INMOBILIARIA	040-633659					
	PROPIETARIO(S) Y/O POSEEDOR(ES)				T-D	DOCUMENTO	C-V
	CONSTRUCCIONES MARVAL S.A.S.				N	890211777	9

FECHA DE INSCRIPCIÓN CATASTRAL:	17/08/2022
---------------------------------	------------

I	INSCRIPCIÓN CATASTRAL		DESTINO	A-T M2	A-C M2	AVALÚO CATASTRAL	VIGENCIA AVALÚO
	REFERENCIA CATASTRAL	080010101000000650005905070006	A	24,077	69,54	141.047.000,00	01/01/2023
	DIRECCIÓN	C 53 44 150 T5 AP 736					
	MATRÍCULA INMOBILIARIA	040-633664					
	PROPIETARIO(S) Y/O POSEEDOR(ES)				T-D	DOCUMENTO	C-V
	CONSTRUCCIONES MARVAL S.A.S.				N	890211777	9

FECHA DE INSCRIPCIÓN CATASTRAL:	17/08/2022
---------------------------------	------------

I	INSCRIPCIÓN CATASTRAL		DESTINO	A-T M2	A-C M2	AVALÚO CATASTRAL	VIGENCIA AVALÚO
	REFERENCIA CATASTRAL	080010101000000650005905070002	A	24,077	69,54	141.047.000,00	01/01/2023





RESOLUCIÓN NRO: SCI-010281-2022 FECHA 01/12/2022

POR LA CUAL SE ORDENA UNA MUTACIÓN DE SEGUNDA CLASE EN EL CATASTRO DEL DISTRITO ESPECIAL, INDUSTRIAL Y PORTUARIO DE BARRANQUILLA

DIRECCIÓN	C 53 44 150 T5 AP 732			
MATRÍCULA INMOBILIARIA	040-633660			
PROPIETARIO(S) Y/O POSEEDOR(ES)		T-D	DOCUMENTO	C-V
CONSTRUCCIONES MARVAL S.A.S.		N	890211777	9

FECHA DE INSCRIPCIÓN CATASTRAL:	17/08/2022
---------------------------------	------------

I	INSCRIPCIÓN CATASTRAL		DESTINO	A-T M2	A-C M2	AVALÚO CATASTRAL	VIGENCIA AVALÚO
	REFERENCIA CATASTRAL	080010101000000650005905070003	A	20,785	60,02	121.740.000,00	01/01/2023
	DIRECCIÓN	C 53 44 150 T5 AP 733					
	MATRÍCULA INMOBILIARIA	040-633661					
	PROPIETARIO(S) Y/O POSEEDOR(ES)		T-D	DOCUMENTO	C-V		
	CONSTRUCCIONES MARVAL S.A.S.		N	890211777	9		

FECHA DE INSCRIPCIÓN CATASTRAL:	17/08/2022
---------------------------------	------------

I	INSCRIPCIÓN CATASTRAL		DESTINO	A-T M2	A-C M2	AVALÚO CATASTRAL	VIGENCIA AVALÚO
	REFERENCIA CATASTRAL	080010101000000650005905070004	A	20,785	60,02	121.740.000,00	01/01/2023
	DIRECCIÓN	C 53 44 150 T5 AP 734					
	MATRÍCULA INMOBILIARIA	040-633662					
	PROPIETARIO(S) Y/O POSEEDOR(ES)		T-D	DOCUMENTO	C-V		
	CONSTRUCCIONES MARVAL S.A.S.		N	890211777	9		

FECHA DE INSCRIPCIÓN CATASTRAL:	17/08/2022
---------------------------------	------------

I	INSCRIPCIÓN CATASTRAL		DESTINO	A-T M2	A-C M2	AVALÚO CATASTRAL	VIGENCIA AVALÚO
	REFERENCIA CATASTRAL	080010101000000650005905070005	A	24,077	69,54	141.047.000,00	01/01/2023
	DIRECCIÓN	C 53 44 150 T5 AP 735					
	MATRÍCULA INMOBILIARIA	040-633663					
	PROPIETARIO(S) Y/O POSEEDOR(ES)		T-D	DOCUMENTO	C-V		
	CONSTRUCCIONES MARVAL S.A.S.		N	890211777	9		

FECHA DE INSCRIPCIÓN CATASTRAL:	17/08/2022
---------------------------------	------------



RESOLUCIÓN NRO: SCI-010281-2022 FECHA 01/12/2022
POR LA CUAL SE ORDENA UNA MUTACIÓN DE SEGUNDA CLASE EN EL CATASTRO DEL
DISTRITO ESPECIAL, INDUSTRIAL Y PORTUARIO DE BARRANQUILLA

I	INSCRIPCIÓN CATASTRAL		DESTINO	A-T M2	A-C M2	AVALÚO CATASTRAL	VIGENCIA AVALÚO
	REFERENCIA CATASTRAL	080010101000000650005905070007	A	20,785	60,02	121.740.000,00	01/01/2023
	DIRECCIÓN	C 53 44 150 T5 AP 737					
	MATRÍCULA INMOBILIARIA	040-633665					
	PROPIETARIO(S) Y/O POSEEDOR(ES)				T-D	DOCUMENTO	C-V
	CONSTRUCCIONES MARVAL S.A.S.				N	890211777	9

FECHA DE INSCRIPCIÓN CATASTRAL:

17/08/2022

I	INSCRIPCIÓN CATASTRAL		DESTINO	A-T M2	A-C M2	AVALÚO CATASTRAL	VIGENCIA AVALÚO
	REFERENCIA CATASTRAL	080010101000000650005905070008	A	20,785	60,02	121.740.000,00	01/01/2023
	DIRECCIÓN	C 53 44 150 T5 AP 738					
	MATRÍCULA INMOBILIARIA	040-633666					
	PROPIETARIO(S) Y/O POSEEDOR(ES)				T-D	DOCUMENTO	C-V
	CONSTRUCCIONES MARVAL S.A.S.				N	890211777	9

FECHA DE INSCRIPCIÓN CATASTRAL:

17/08/2022

I	INSCRIPCIÓN CATASTRAL		DESTINO	A-T M2	A-C M2	AVALÚO CATASTRAL	VIGENCIA AVALÚO
	REFERENCIA CATASTRAL	080010101000000650005905080001	A	24,077	69,54	141.047.000,00	01/01/2023
	DIRECCIÓN	C 53 44 150 T5 AP 831					
	MATRÍCULA INMOBILIARIA	040-633667					
	PROPIETARIO(S) Y/O POSEEDOR(ES)				T-D	DOCUMENTO	C-V
	CONSTRUCCIONES MARVAL S.A.S.				N	890211777	9

FECHA DE INSCRIPCIÓN CATASTRAL:

17/08/2022

I	INSCRIPCIÓN CATASTRAL		DESTINO	A-T M2	A-C M2	AVALÚO CATASTRAL	VIGENCIA AVALÚO
	REFERENCIA CATASTRAL	080010101000000650005905080002	A	24,077	69,54	141.047.000,00	01/01/2023
	DIRECCIÓN	C 53 44 150 T5 AP 832					
	MATRÍCULA INMOBILIARIA	040-633668					
	PROPIETARIO(S) Y/O POSEEDOR(ES)				T-D	DOCUMENTO	C-V
	CONSTRUCCIONES MARVAL S.A.S.				N	890211777	9





RESOLUCIÓN NRO: SCI-010281-2022 FECHA 01/12/2022

POR LA CUAL SE ORDENA UNA MUTACIÓN DE SEGUNDA CLASE EN EL CATASTRO DEL DISTRITO ESPECIAL, INDUSTRIAL Y PORTUARIO DE BARRANQUILLA

FECHA DE INSCRIPCIÓN CATASTRAL:	17/08/2022
---------------------------------	------------

I	INSCRIPCIÓN CATASTRAL		DESTINO	A-T M2	A-C M2	AVALÚO CATASTRAL	VIGENCIA AVALÚO
	REFERENCIA CATASTRAL	080010101000000650005905080003	A	20,785	60,02	121.740.000,00	01/01/2023
	DIRECCIÓN	C 53 44 150 T5 AP 833					
	MATRÍCULA INMOBILIARIA	040-633669					
	PROPIETARIO(S) Y/O POSEEDOR(ES)			T-D	DOCUMENTO	C-V	
	CONSTRUCCIONES MARVAL S.A.S.			N	890211777	9	

FECHA DE INSCRIPCIÓN CATASTRAL:	17/08/2022
---------------------------------	------------

I	INSCRIPCIÓN CATASTRAL		DESTINO	A-T M2	A-C M2	AVALÚO CATASTRAL	VIGENCIA AVALÚO
	REFERENCIA CATASTRAL	080010101000000650005905080004	A	20,785	60,02	121.740.000,00	01/01/2023
	DIRECCIÓN	C 53 44 150 T5 AP 834					
	MATRÍCULA INMOBILIARIA	040-633670					
	PROPIETARIO(S) Y/O POSEEDOR(ES)			T-D	DOCUMENTO	C-V	
	CONSTRUCCIONES MARVAL S.A.S.			N	890211777	9	

FECHA DE INSCRIPCIÓN CATASTRAL:	17/08/2022
---------------------------------	------------

I	INSCRIPCIÓN CATASTRAL		DESTINO	A-T M2	A-C M2	AVALÚO CATASTRAL	VIGENCIA AVALÚO
	REFERENCIA CATASTRAL	080010101000000650005905080005	A	24,077	69,54	141.047.000,00	01/01/2023
	DIRECCIÓN	C 53 44 150 T5 AP 835					
	MATRÍCULA INMOBILIARIA	040-633671					
	PROPIETARIO(S) Y/O POSEEDOR(ES)			T-D	DOCUMENTO	C-V	
	CONSTRUCCIONES MARVAL S.A.S.			N	890211777	9	

FECHA DE INSCRIPCIÓN CATASTRAL:	17/08/2022
---------------------------------	------------

I	INSCRIPCIÓN CATASTRAL		DESTINO	A-T M2	A-C M2	AVALÚO CATASTRAL	VIGENCIA AVALÚO
	REFERENCIA CATASTRAL	080010101000000650005905080006	A	24,077	69,54	141.047.000,00	01/01/2023
	DIRECCIÓN	C 53 44 150 T5 AP 836					
	MATRÍCULA INMOBILIARIA	040-633672					
	PROPIETARIO(S) Y/O POSEEDOR(ES)			T-D	DOCUMENTO	C-V	





RESOLUCIÓN NRO: SCI-010281-2022 FECHA 01/12/2022

POR LA CUAL SE ORDENA UNA MUTACIÓN DE SEGUNDA CLASE EN EL CATASTRO DEL DISTRITO ESPECIAL, INDUSTRIAL Y PORTUARIO DE BARRANQUILLA

PROPIETARIO(S) Y/O POSEEDOR(ES)	T-D	DOCUMENTO	C-V
CONSTRUCCIONES MARVAL S.A.S.	N	890211777	9

FECHA DE INSCRIPCIÓN CATASTRAL:	17/08/2022
---------------------------------	------------

I	INSCRIPCIÓN CATASTRAL		DESTINO	A-T M2	A-C M2	AVALÚO CATASTRAL	VIGENCIA AVALÚO
	REFERENCIA CATASTRAL	080010101000000650005905080007	A	20,785	60,02	121.740.000,00	01/01/2023
	DIRECCIÓN	C 53 44 150 T5 AP 837					
	MATRÍCULA INMOBILIARIA	040-633673					
	PROPIETARIO(S) Y/O POSEEDOR(ES)				T-D	DOCUMENTO	C-V
	CONSTRUCCIONES MARVAL S.A.S.				N	890211777	9

FECHA DE INSCRIPCIÓN CATASTRAL:	17/08/2022
---------------------------------	------------

I	INSCRIPCIÓN CATASTRAL		DESTINO	A-T M2	A-C M2	AVALÚO CATASTRAL	VIGENCIA AVALÚO
	REFERENCIA CATASTRAL	080010101000000650005905080008	A	20,785	60,02	121.740.000,00	01/01/2023
	DIRECCIÓN	C 53 44 150 T5 AP 838					
	MATRÍCULA INMOBILIARIA	040-633674					
	PROPIETARIO(S) Y/O POSEEDOR(ES)				T-D	DOCUMENTO	C-V
CONSTRUCCIONES MARVAL S.A.S.				N	890211777	9	

FECHA DE INSCRIPCIÓN CATASTRAL:	17/08/2022
---------------------------------	------------

I	INSCRIPCIÓN CATASTRAL		DESTINO	A-T M2	A-C M2	AVALÚO CATASTRAL	VIGENCIA AVALÚO
	REFERENCIA CATASTRAL	080010101000000650005905090001	A	24,077	69,54	141.047.000,00	01/01/2023
	DIRECCIÓN	C 53 44 150 T5 AP 931					
	MATRÍCULA INMOBILIARIA	040-633675					
	PROPIETARIO(S) Y/O POSEEDOR(ES)				T-D	DOCUMENTO	C-V
CONSTRUCCIONES MARVAL S.A.S.					N	890211777	9

FECHA DE INSCRIPCIÓN CATASTRAL:	17/08/2022
---------------------------------	------------

I	INSCRIPCIÓN CATASTRAL		DESTINO	A-T M2	A-C M2	AVALÚO CATASTRAL	VIGENCIA AVALÚO
	REFERENCIA CATASTRAL	080010101000000650005905090002	A	24,077	69,54	141.047.000,00	01/01/2023





RESOLUCIÓN NRO: SCI-010281-2022 FECHA 01/12/2022
POR LA CUAL SE ORDENA UNA MUTACIÓN DE SEGUNDA CLASE EN EL CATASTRO DEL
DISTRITO ESPECIAL, INDUSTRIAL Y PORTUARIO DE BARRANQUILLA

DIRECCIÓN	C 53 44 150 T5 AP 932			
MATRÍCULA INMOBILIARIA	040-633676			
PROPIETARIO(S) Y/O POSEEDOR(ES)		T-D	DOCUMENTO	C-V
CONSTRUCCIONES MARVAL S.A.S.		N	890211777	9

FECHA DE INSCRIPCIÓN CATASTRAL:	17/08/2022
---------------------------------	------------

I	INSCRIPCIÓN CATASTRAL		DESTINO	A-T M2	A-C M2	AVALÚO CATASTRAL	VIGENCIA AVALÚO
	REFERENCIA CATASTRAL	080010101000000650005905090003	A	20,785	60,02	121.740.000,00	01/01/2023
	DIRECCIÓN	C 53 44 150 T5 AP 933					
	MATRÍCULA INMOBILIARIA	040-633677					
	PROPIETARIO(S) Y/O POSEEDOR(ES)		T-D	DOCUMENTO	C-V		
	CONSTRUCCIONES MARVAL S.A.S.		N	890211777	9		

FECHA DE INSCRIPCIÓN CATASTRAL:	17/08/2022
---------------------------------	------------

I	INSCRIPCIÓN CATASTRAL		DESTINO	A-T M2	A-C M2	AVALÚO CATASTRAL	VIGENCIA AVALÚO
	REFERENCIA CATASTRAL	080010101000000650005905090004	A	20,785	60,02	121.740.000,00	01/01/2023
	DIRECCIÓN	C 53 44 150 T5 AP 934					
	MATRÍCULA INMOBILIARIA	040-633678					
	PROPIETARIO(S) Y/O POSEEDOR(ES)		T-D	DOCUMENTO	C-V		
	CONSTRUCCIONES MARVAL S.A.S.		N	890211777	9		

FECHA DE INSCRIPCIÓN CATASTRAL:	17/08/2022
---------------------------------	------------

I	INSCRIPCIÓN CATASTRAL		DESTINO	A-T M2	A-C M2	AVALÚO CATASTRAL	VIGENCIA AVALÚO
	REFERENCIA CATASTRAL	080010101000000650005905090005	A	24,077	69,54	141.047.000,00	01/01/2023
	DIRECCIÓN	C 53 44 150 T5 AP 935					
	MATRÍCULA INMOBILIARIA	040-633679					
	PROPIETARIO(S) Y/O POSEEDOR(ES)		T-D	DOCUMENTO	C-V		
	CONSTRUCCIONES MARVAL S.A.S.		N	890211777	9		

FECHA DE INSCRIPCIÓN CATASTRAL:	17/08/2022
---------------------------------	------------





RESOLUCIÓN NRO: SCI-010281-2022 FECHA 01/12/2022
POR LA CUAL SE ORDENA UNA MUTACIÓN DE SEGUNDA CLASE EN EL CATASTRO DEL
DISTRITO ESPECIAL, INDUSTRIAL Y PORTUARIO DE BARRANQUILLA

I	INSCRIPCIÓN CATASTRAL		DESTINO	A-T M2	A-C M2	AVALÚO CATASTRAL	VIGENCIA AVALÚO
	REFERENCIA CATASTRAL	080010101000000650005905090006	A	24,077	69,54	141.047.000,00	01/01/2023
	DIRECCIÓN	C 53 44 150 T5 AP 936					
	MATRÍCULA INMOBILIARIA	040-633680					
	PROPIETARIO(S) Y/O POSEEDOR(ES)			T-D	DOCUMENTO	C-V	
	CONSTRUCCIONES MARVAL S.A.S.			N	890211777	9	

FECHA DE INSCRIPCIÓN CATASTRAL:	17/08/2022
---------------------------------	------------

I	INSCRIPCIÓN CATASTRAL		DESTINO	A-T M2	A-C M2	AVALÚO CATASTRAL	VIGENCIA AVALÚO
	REFERENCIA CATASTRAL	080010101000000650005905090007	A	20,785	60,02	121.740.000,00	01/01/2023
	DIRECCIÓN	C 53 44 150 T5 AP 937					
	MATRÍCULA INMOBILIARIA	040-633681					
	PROPIETARIO(S) Y/O POSEEDOR(ES)			T-D	DOCUMENTO	C-V	
	CONSTRUCCIONES MARVAL S.A.S.			N	890211777	9	

FECHA DE INSCRIPCIÓN CATASTRAL:	17/08/2022
---------------------------------	------------

I	INSCRIPCIÓN CATASTRAL		DESTINO	A-T M2	A-C M2	AVALÚO CATASTRAL	VIGENCIA AVALÚO
	REFERENCIA CATASTRAL	080010101000000650005905090008	A	20,785	60,02	121.740.000,00	01/01/2023
	DIRECCIÓN	C 53 44 150 T5 AP 938					
	MATRÍCULA INMOBILIARIA	040-633682					
	PROPIETARIO(S) Y/O POSEEDOR(ES)			T-D	DOCUMENTO	C-V	
	CONSTRUCCIONES MARVAL S.A.S.			N	890211777	9	

FECHA DE INSCRIPCIÓN CATASTRAL:	17/08/2022
---------------------------------	------------

I	INSCRIPCIÓN CATASTRAL		DESTINO	A-T M2	A-C M2	AVALÚO CATASTRAL	VIGENCIA AVALÚO
	REFERENCIA CATASTRAL	080010101000000650005905100001	A	24,077	69,54	141.047.000,00	01/01/2023
	DIRECCIÓN	C 53 44 150 T5 AP 1031					
	MATRÍCULA INMOBILIARIA	040-633683					
	PROPIETARIO(S) Y/O POSEEDOR(ES)			T-D	DOCUMENTO	C-V	
	CONSTRUCCIONES MARVAL S.A.S.			N	890211777	9	





RESOLUCIÓN NRO: SCI-010281-2022 FECHA 01/12/2022
POR LA CUAL SE ORDENA UNA MUTACIÓN DE SEGUNDA CLASE EN EL CATASTRO DEL
DISTRITO ESPECIAL, INDUSTRIAL Y PORTUARIO DE BARRANQUILLA

FECHA DE INSCRIPCIÓN CATASTRAL:	17/08/2022
---------------------------------	------------

I	INSCRIPCIÓN CATASTRAL		DESTINO	A-T M2	A-C M2	AVALÚO CATASTRAL	VIGENCIA AVALÚO
	REFERENCIA CATASTRAL	080010101000000650005905100002	A	24,077	69,54	141.047.000,00	01/01/2023
	DIRECCIÓN	C 53 44 150 T5 AP 1032					
	MATRÍCULA INMOBILIARIA	040-633684					
	PROPIETARIO(S) Y/O POSEEDOR(ES)			T-D	DOCUMENTO	C-V	
	CONSTRUCCIONES MARVAL S.A.S.			N	890211777	9	

FECHA DE INSCRIPCIÓN CATASTRAL:	17/08/2022
---------------------------------	------------

I	INSCRIPCIÓN CATASTRAL		DESTINO	A-T M2	A-C M2	AVALÚO CATASTRAL	VIGENCIA AVALÚO
	REFERENCIA CATASTRAL	080010101000000650005905100003	A	20,785	60,02	121.740.000,00	01/01/2023
	DIRECCIÓN	C 53 44 150 T5 AP 1033					
	MATRÍCULA INMOBILIARIA	040-633685					
	PROPIETARIO(S) Y/O POSEEDOR(ES)			T-D	DOCUMENTO	C-V	
	CONSTRUCCIONES MARVAL S.A.S.			N	890211777	9	

FECHA DE INSCRIPCIÓN CATASTRAL:	17/08/2022
---------------------------------	------------

I	INSCRIPCIÓN CATASTRAL		DESTINO	A-T M2	A-C M2	AVALÚO CATASTRAL	VIGENCIA AVALÚO
	REFERENCIA CATASTRAL	080010101000000650005905100004	A	20,785	60,02	121.740.000,00	01/01/2023
	DIRECCIÓN	C 53 44 150 T5 AP 1034					
	MATRÍCULA INMOBILIARIA	040-633686					
	PROPIETARIO(S) Y/O POSEEDOR(ES)			T-D	DOCUMENTO	C-V	
	CONSTRUCCIONES MARVAL S.A.S.			N	890211777	9	

FECHA DE INSCRIPCIÓN CATASTRAL:	17/08/2022
---------------------------------	------------

I	INSCRIPCIÓN CATASTRAL		DESTINO	A-T M2	A-C M2	AVALÚO CATASTRAL	VIGENCIA AVALÚO
	REFERENCIA CATASTRAL	080010101000000650005905100005	A	24,077	69,54	141.047.000,00	01/01/2023
	DIRECCIÓN	C 53 44 150 T5 AP 1035					
	MATRÍCULA INMOBILIARIA	040-633687					
	PROPIETARIO(S) Y/O POSEEDOR(ES)			T-D	DOCUMENTO	C-V	





RESOLUCIÓN NRO: SCI-010281-2022 FECHA 01/12/2022

POR LA CUAL SE ORDENA UNA MUTACIÓN DE SEGUNDA CLASE EN EL CATASTRO DEL DISTRITO ESPECIAL, INDUSTRIAL Y PORTUARIO DE BARRANQUILLA

PROPIETARIO(S) Y/O POSEEDOR(ES)	T-D	DOCUMENTO	C-V
CONSTRUCCIONES MARVAL S.A.S.	N	890211777	9

FECHA DE INSCRIPCIÓN CATASTRAL:	17/08/2022
---------------------------------	------------

I	INSCRIPCIÓN CATASTRAL		DESTINO	A-T M2	A-C M2	AVALÚO CATASTRAL	VIGENCIA AVALÚO
	REFERENCIA CATASTRAL	080010101000000650005905100006	A	24,077	69,54	141.047.000,00	01/01/2023
	DIRECCIÓN	C 53 44 150 T5 AP 1036					
	MATRÍCULA INMOBILIARIA	040-633688					
	PROPIETARIO(S) Y/O POSEEDOR(ES)				T-D	DOCUMENTO	C-V
	CONSTRUCCIONES MARVAL S.A.S.				N	890211777	9

FECHA DE INSCRIPCIÓN CATASTRAL:	17/08/2022
---------------------------------	------------

I

INSCRIPCIÓN CATASTRAL		DESTINO	A-T M2	A-C M2	AVALÚO CATASTRAL	VIGENCIA AVALÚO
REFERENCIA CATASTRAL	080010101000000650005905100007	A	20,785	60,02	121.740.000,00	01/01/2023
DIRECCIÓN	C 53 44 150 T5 AP 1037					
MATRÍCULA INMOBILIARIA	040-633689					
PROPIETARIO(S) Y/O POSEEDOR(ES)				T-D	DOCUMENTO	C-V
CONSTRUCCIONES MARVAL S.A.S.				N	890211777	9

FECHA DE INSCRIPCIÓN CATASTRAL:	17/08/2022
---------------------------------	------------

I	INSCRIPCIÓN CATASTRAL		DESTINO	A-T M2	A-C M2	AVALÚO CATASTRAL	VIGENCIA AVALÚO
	REFERENCIA CATASTRAL	080010101000000650005905100008	A	20,785	60,02	121.740.000,00	01/01/2023
	DIRECCIÓN	C 53 44 150 T5 AP 1038					
	MATRÍCULA INMOBILIARIA	040-633690					
	PROPIETARIO(S) Y/O POSEEDOR(ES)				T-D	DOCUMENTO	C-V
	CONSTRUCCIONES MARVAL S.A.S.				N	890211777	9

FECHA DE INSCRIPCIÓN CATASTRAL:	17/08/2022
---------------------------------	------------

I	INSCRIPCIÓN CATASTRAL		DESTINO	A-T M2	A-C M2	AVALÚO CATASTRAL	VIGENCIA AVALÚO
	REFERENCIA CATASTRAL	080010101000000650005905110001	A	24,077	69,54	141.047.000,00	01/01/2023



RESOLUCIÓN NRO: SCI-010281-2022 FECHA 01/12/2022

POR LA CUAL SE ORDENA UNA MUTACIÓN DE SEGUNDA CLASE EN EL CATASTRO DEL DISTRITO ESPECIAL, INDUSTRIAL Y PORTUARIO DE BARRANQUILLA

DIRECCIÓN	C 53 44 150 T5 AP 1131			
MATRÍCULA INMOBILIARIA	040-633691			
PROPIETARIO(S) Y/O POSEEDOR(ES)		T-D	DOCUMENTO	C-V
CONSTRUCCIONES MARVAL S.A.S.		N	890211777	9

FECHA DE INSCRIPCIÓN CATASTRAL:

17/08/2022

I	INSCRIPCIÓN CATASTRAL		DESTINO	A-T M2	A-C M2	AVALÚO CATASTRAL	VIGENCIA AVALÚO
	REFERENCIA CATASTRAL	080010101000000650005905110002	A	24,077	69,54	141.047.000,00	01/01/2023
	DIRECCIÓN	C 53 44 150 T5 AP 1132					
	MATRÍCULA INMOBILIARIA	040-633692					
	PROPIETARIO(S) Y/O POSEEDOR(ES)		T-D	DOCUMENTO	C-V		
	CONSTRUCCIONES MARVAL S.A.S.		N	890211777	9		

FECHA DE INSCRIPCIÓN CATASTRAL:

17/08/2022

I	INSCRIPCIÓN CATASTRAL		DESTINO	A-T M2	A-C M2	AVALÚO CATASTRAL	VIGENCIA AVALÚO
	REFERENCIA CATASTRAL	080010101000000650005905110003	A	20,785	60,02	121.740.000,00	01/01/2023
	DIRECCIÓN	C 53 44 150 T5 AP 1133					
	MATRÍCULA INMOBILIARIA	040-633693					
	PROPIETARIO(S) Y/O POSEEDOR(ES)		T-D	DOCUMENTO	C-V		
	CONSTRUCCIONES MARVAL S.A.S.		N	890211777	9		

FECHA DE INSCRIPCIÓN CATASTRAL:

17/08/2022

I	INSCRIPCIÓN CATASTRAL		DESTINO	A-T M2	A-C M2	AVALÚO CATASTRAL	VIGENCIA AVALÚO
	REFERENCIA CATASTRAL	080010101000000650005905110004	A	20,785	60,02	121.740.000,00	01/01/2023
	DIRECCIÓN	C 53 44 150 T5 AP 1134					
	MATRÍCULA INMOBILIARIA	040-633694					
	PROPIETARIO(S) Y/O POSEEDOR(ES)		T-D	DOCUMENTO	C-V		
	CONSTRUCCIONES MARVAL S.A.S.		N	890211777	9		

FECHA DE INSCRIPCIÓN CATASTRAL:

17/08/2022





RESOLUCIÓN NRO: SCI-010281-2022 FECHA 01/12/2022
POR LA CUAL SE ORDENA UNA MUTACIÓN DE SEGUNDA CLASE EN EL CATASTRO DEL
DISTRITO ESPECIAL, INDUSTRIAL Y PORTUARIO DE BARRANQUILLA

I	INSCRIPCIÓN CATASTRAL		DESTINO	A-T M2	A-C M2	AVALÚO CATASTRAL	VIGENCIA AVALÚO
	REFERENCIA CATASTRAL	080010101000000650005905110005	A	24,077	69,54	141.047.000,00	01/01/2023
	DIRECCIÓN	C 53 44 150 T5 AP 1135					
	MATRÍCULA INMOBILIARIA	040-633695					
	PROPIETARIO(S) Y/O POSEEDOR(ES)				T-D	DOCUMENTO	C-V
	CONSTRUCCIONES MARVAL S.A.S.				N	890211777	9

FECHA DE INSCRIPCIÓN CATASTRAL:	17/08/2022
---------------------------------	------------

I	INSCRIPCIÓN CATASTRAL		DESTINO	A-T M2	A-C M2	AVALÚO CATASTRAL	VIGENCIA AVALÚO
	REFERENCIA CATASTRAL	080010101000000650005905110006	A	24,077	69,54	141.047.000,00	01/01/2023
	DIRECCIÓN	C 53 44 150 T5 AP 1136					
	MATRÍCULA INMOBILIARIA	040-633696					
	PROPIETARIO(S) Y/O POSEEDOR(ES)				T-D	DOCUMENTO	C-V
	CONSTRUCCIONES MARVAL S.A.S.				N	890211777	9

FECHA DE INSCRIPCIÓN CATASTRAL:	17/08/2022
---------------------------------	------------

I	INSCRIPCIÓN CATASTRAL		DESTINO	A-T M2	A-C M2	AVALÚO CATASTRAL	VIGENCIA AVALÚO
	REFERENCIA CATASTRAL	080010101000000650005905110007	A	20,785	60,02	121.740.000,00	01/01/2023
	DIRECCIÓN	C 53 44 150 T5 AP 1137					
	MATRÍCULA INMOBILIARIA	040-633697					
	PROPIETARIO(S) Y/O POSEEDOR(ES)				T-D	DOCUMENTO	C-V
	CONSTRUCCIONES MARVAL S.A.S.				N	890211777	9

FECHA DE INSCRIPCIÓN CATASTRAL:	17/08/2022
---------------------------------	------------

I	INSCRIPCIÓN CATASTRAL		DESTINO	A-T M2	A-C M2	AVALÚO CATASTRAL	VIGENCIA AVALÚO
	REFERENCIA CATASTRAL	080010101000000650005905110008	A	20,785	60,02	121.740.000,00	01/01/2023
	DIRECCIÓN	C 53 44 150 T5 AP 1138					
	MATRÍCULA INMOBILIARIA	040-633698					
	PROPIETARIO(S) Y/O POSEEDOR(ES)				T-D	DOCUMENTO	C-V
	CONSTRUCCIONES MARVAL S.A.S.				N	890211777	9





RESOLUCIÓN NRO: SCI-010281-2022 FECHA 01/12/2022
POR LA CUAL SE ORDENA UNA MUTACIÓN DE SEGUNDA CLASE EN EL CATASTRO DEL DISTRITO ESPECIAL, INDUSTRIAL Y PORTUARIO DE BARRANQUILLA

FECHA DE INSCRIPCIÓN CATASTRAL:	17/08/2022
---------------------------------	------------

I	INSCRIPCIÓN CATASTRAL		DESTINO	A-T M2	A-C M2	AVALÚO CATASTRAL	VIGENCIA AVALÚO
	REFERENCIA CATASTRAL	080010101000000650005905120001	A	24,077	69,54	141.047.000,00	01/01/2023
	DIRECCIÓN	C 53 44 150 T5 AP 1231					
	MATRÍCULA INMOBILIARIA	040-633699					
	PROPIETARIO(S) Y/O POSEEDOR(ES)			T-D	DOCUMENTO	C-V	
	CONSTRUCCIONES MARVAL S.A.S.			N	890211777	9	

FECHA DE INSCRIPCIÓN CATASTRAL:	17/08/2022
---------------------------------	------------

I	INSCRIPCIÓN CATASTRAL		DESTINO	A-T M2	A-C M2	AVALÚO CATASTRAL	VIGENCIA AVALÚO
	REFERENCIA CATASTRAL	080010101000000650005905120002	A	24,077	69,54	141.047.000,00	01/01/2023
	DIRECCIÓN	C 53 44 150 T5 AP 1232					
	MATRÍCULA INMOBILIARIA	040-633700					
	PROPIETARIO(S) Y/O POSEEDOR(ES)			T-D	DOCUMENTO	C-V	
	CONSTRUCCIONES MARVAL S.A.S.			N	890211777	9	

FECHA DE INSCRIPCIÓN CATASTRAL:	17/08/2022
---------------------------------	------------

I	INSCRIPCIÓN CATASTRAL		DESTINO	A-T M2	A-C M2	AVALÚO CATASTRAL	VIGENCIA AVALÚO
	REFERENCIA CATASTRAL	080010101000000650005905120003	A	20,785	60,02	121.740.000,00	01/01/2023
	DIRECCIÓN	C 53 44 150 T5 AP 1233					
	MATRÍCULA INMOBILIARIA	040-633701					
	PROPIETARIO(S) Y/O POSEEDOR(ES)			T-D	DOCUMENTO	C-V	
	CONSTRUCCIONES MARVAL S.A.S.			N	890211777	9	

FECHA DE INSCRIPCIÓN CATASTRAL:	17/08/2022
---------------------------------	------------

I	INSCRIPCIÓN CATASTRAL		DESTINO	A-T M2	A-C M2	AVALÚO CATASTRAL	VIGENCIA AVALÚO
	REFERENCIA CATASTRAL	080010101000000650005905120004	A	20,785	60,02	121.740.000,00	01/01/2023
	DIRECCIÓN	C 53 44 150 T5 AP 1234					
	MATRÍCULA INMOBILIARIA	040-633702					
	PROPIETARIO(S) Y/O POSEEDOR(ES)			T-D	DOCUMENTO	C-V	



RESOLUCIÓN NRO: SCI-010281-2022 FECHA 01/12/2022

POR LA CUAL SE ORDENA UNA MUTACIÓN DE SEGUNDA CLASE EN EL CATASTRO DEL DISTRITO ESPECIAL, INDUSTRIAL Y PORTUARIO DE BARRANQUILLA

PROPIETARIO(S) Y/O POSEEDOR(ES)	T-D	DOCUMENTO	C-V
CONSTRUCCIONES MARVAL S.A.S.	N	890211777	9

FECHA DE INSCRIPCIÓN CATASTRAL:	17/08/2022
---------------------------------	------------

I	INSCRIPCIÓN CATASTRAL		DESTINO	A-T M2	A-C M2	AVALÚO CATASTRAL	VIGENCIA AVALÚO
	REFERENCIA CATASTRAL	080010101000000650005905120005	A	24,077	69,54	141.047.000,00	01/01/2023
	DIRECCIÓN	C 53 44 150 T5 AP 1235					
	MATRÍCULA INMOBILIARIA	040-633703					
	PROPIETARIO(S) Y/O POSEEDOR(ES)		T-D	DOCUMENTO	C-V		
	CONSTRUCCIONES MARVAL S.A.S.		N	890211777	9		

FECHA DE INSCRIPCIÓN CATASTRAL:	17/08/2022
---------------------------------	------------

I	INSCRIPCIÓN CATASTRAL		DESTINO	A-T M2	A-C M2	AVALÚO CATASTRAL	VIGENCIA AVALÚO
	REFERENCIA CATASTRAL	080010101000000650005905120006	A	24,077	69,54	141.047.000,00	01/01/2023
	DIRECCIÓN	C 53 44 150 T5 AP 1236					
	MATRÍCULA INMOBILIARIA	040-633704					
	PROPIETARIO(S) Y/O POSEEDOR(ES)		T-D	DOCUMENTO	C-V		
	CONSTRUCCIONES MARVAL S.A.S.		N	890211777	9		

FECHA DE INSCRIPCIÓN CATASTRAL:	17/08/2022
---------------------------------	------------

I	INSCRIPCIÓN CATASTRAL		DESTINO	A-T M2	A-C M2	AVALÚO CATASTRAL	VIGENCIA AVALÚO
	REFERENCIA CATASTRAL	080010101000000650005905120007	A	20,785	60,02	121.740.000,00	01/01/2023
	DIRECCIÓN	C 53 44 150 T5 AP 1237					
	MATRÍCULA INMOBILIARIA	040-633705					
	PROPIETARIO(S) Y/O POSEEDOR(ES)		T-D	DOCUMENTO	C-V		
	CONSTRUCCIONES MARVAL S.A.S.		N	890211777	9		

FECHA DE INSCRIPCIÓN CATASTRAL:	17/08/2022
---------------------------------	------------

I	INSCRIPCIÓN CATASTRAL		DESTINO	A-T M2	A-C M2	AVALÚO CATASTRAL	VIGENCIA AVALÚO
	REFERENCIA CATASTRAL	080010101000000650005905120008	A	20,785	60,02	121.740.000,00	01/01/2023





RESOLUCIÓN NRO: SCI-010281-2022 FECHA 01/12/2022

POR LA CUAL SE ORDENA UNA MUTACIÓN DE SEGUNDA CLASE EN EL CATASTRO DEL DISTRITO ESPECIAL, INDUSTRIAL Y PORTUARIO DE BARRANQUILLA

DIRECCIÓN	C 53 44 150 T5 AP 1238			
MATRÍCULA INMOBILIARIA	040-633706			
PROPIETARIO(S) Y/O POSEEDOR(ES)		T-D	DOCUMENTO	C-V
CONSTRUCCIONES MARVAL S.A.S.		N	890211777	9

FECHA DE INSCRIPCIÓN CATASTRAL:

17/08/2022

I	INSCRIPCIÓN CATASTRAL		DESTINO	A-T M2	A-C M2	AVALÚO CATASTRAL	VIGENCIA AVALÚO
	REFERENCIA CATASTRAL	080010101000000650005903080005	A	18,79	54,26	110.056.000,00	01/01/2023
	DIRECCIÓN	C 53 44 150 T3 AP 817					
	MATRÍCULA INMOBILIARIA	040-633383					
	PROPIETARIO(S) Y/O POSEEDOR(ES)		T-D	DOCUMENTO	C-V		
	CONSTRUCCIONES MARVAL S.A.S.		N	890211777	9		

FECHA DE INSCRIPCIÓN CATASTRAL:

17/08/2022

I	INSCRIPCIÓN CATASTRAL		DESTINO	A-T M2	A-C M2	AVALÚO CATASTRAL	VIGENCIA AVALÚO
	REFERENCIA CATASTRAL	080010101000000650005903080006	A	18,79	54,26	110.056.000,00	01/01/2023
	DIRECCIÓN	C 53 44 150 T3 AP 818					
	MATRÍCULA INMOBILIARIA	040-633384					
	PROPIETARIO(S) Y/O POSEEDOR(ES)		T-D	DOCUMENTO	C-V		
	CONSTRUCCIONES MARVAL S.A.S.		N	890211777	9		

FECHA DE INSCRIPCIÓN CATASTRAL:

17/08/2022

I	INSCRIPCIÓN CATASTRAL		DESTINO	A-T M2	A-C M2	AVALÚO CATASTRAL	VIGENCIA AVALÚO
	REFERENCIA CATASTRAL	080010101000000650005903080001	A	19,173	55,39	112.344.000,00	01/01/2023
	DIRECCIÓN	C 53 44 150 T3 AP 813					
	MATRÍCULA INMOBILIARIA	040-633379					
	PROPIETARIO(S) Y/O POSEEDOR(ES)		T-D	DOCUMENTO	C-V		
	CONSTRUCCIONES MARVAL S.A.S.		N	890211777	9		

FECHA DE INSCRIPCIÓN CATASTRAL:

17/08/2022





RESOLUCIÓN NRO: SCI-010281-2022 FECHA 01/12/2022
POR LA CUAL SE ORDENA UNA MUTACIÓN DE SEGUNDA CLASE EN EL CATASTRO DEL
DISTRITO ESPECIAL, INDUSTRIAL Y PORTUARIO DE BARRANQUILLA

I	INSCRIPCIÓN CATASTRAL		DESTINO	A-T M2	A-C M2	AVALÚO CATASTRAL	VIGENCIA AVALÚO
	REFERENCIA CATASTRAL	080010101000000650005903080002	A	19,173	55,39	112.344.000,00	01/01/2023
	DIRECCIÓN	C 53 44 150 T3 AP 814					
	MATRÍCULA INMOBILIARIA	040-633380					
	PROPIETARIO(S) Y/O POSEEDOR(ES)				T-D	DOCUMENTO	C-V
	CONSTRUCCIONES MARVAL S.A.S.				N	890211777	9

FECHA DE INSCRIPCIÓN CATASTRAL:

17/08/2022

I	INSCRIPCIÓN CATASTRAL		DESTINO	A-T M2	A-C M2	AVALÚO CATASTRAL	VIGENCIA AVALÚO
	REFERENCIA CATASTRAL	080010101000000650005903080003	A	19,331	55,83	113.240.000,00	01/01/2023
	DIRECCIÓN	C 53 44 150 T3 AP 815					
	MATRÍCULA INMOBILIARIA	040-633381					
	PROPIETARIO(S) Y/O POSEEDOR(ES)				T-D	DOCUMENTO	C-V
	CONSTRUCCIONES MARVAL S.A.S.				N	890211777	9

FECHA DE INSCRIPCIÓN CATASTRAL:

17/08/2022

I	INSCRIPCIÓN CATASTRAL		DESTINO	A-T M2	A-C M2	AVALÚO CATASTRAL	VIGENCIA AVALÚO
	REFERENCIA CATASTRAL	080010101000000650005903080004	A	18,801	54,29	110.118.000,00	01/01/2023
	DIRECCIÓN	C 53 44 150 T3 AP 816					
	MATRÍCULA INMOBILIARIA	040-633382					
	PROPIETARIO(S) Y/O POSEEDOR(ES)				T-D	DOCUMENTO	C-V
	CONSTRUCCIONES MARVAL S.A.S.				N	890211777	9

FECHA DE INSCRIPCIÓN CATASTRAL:

17/08/2022

I	INSCRIPCIÓN CATASTRAL		DESTINO	A-T M2	A-C M2	AVALÚO CATASTRAL	VIGENCIA AVALÚO
	REFERENCIA CATASTRAL	080010101000000650005902150001	A	19,185	55,40	112.369.000,00	01/01/2023
	DIRECCIÓN	C 53 44 150 T2 AP 1505					
	MATRÍCULA INMOBILIARIA	040-633307					
	PROPIETARIO(S) Y/O POSEEDOR(ES)				T-D	DOCUMENTO	C-V
	CONSTRUCCIONES MARVAL S.A.S.				N	890211777	9





RESOLUCIÓN NRO: SCI-010281-2022 FECHA 01/12/2022
POR LA CUAL SE ORDENA UNA MUTACIÓN DE SEGUNDA CLASE EN EL CATASTRO DEL DISTRITO ESPECIAL, INDUSTRIAL Y PORTUARIO DE BARRANQUILLA

FECHA DE INSCRIPCIÓN CATASTRAL:

17/08/2022

I	INSCRIPCIÓN CATASTRAL		DESTINO	A-T M2	A-C M2	AVALÚO CATASTRAL	VIGENCIA AVALÚO
	REFERENCIA CATASTRAL	080010101000000650005902150002	A	19,185	55,40	112.369.000,00	01/01/2023
	DIRECCIÓN	C 53 44 150 T2 AP 1506					
	MATRÍCULA INMOBILIARIA	040-633308					
	PROPIETARIO(S) Y/O POSEEDOR(ES)			T-D	DOCUMENTO	C-V	
	CONSTRUCCIONES MARVAL S.A.S.			N	890211777	9	

FECHA DE INSCRIPCIÓN CATASTRAL:

17/08/2022

I	INSCRIPCIÓN CATASTRAL		DESTINO	A-T M2	A-C M2	AVALÚO CATASTRAL	VIGENCIA AVALÚO
	REFERENCIA CATASTRAL	080010101000000650005902150003	A	19,185	55,40	112.369.000,00	01/01/2023
	DIRECCIÓN	C 53 44 150 T2 AP 1507					
	MATRÍCULA INMOBILIARIA	040-633309					
	PROPIETARIO(S) Y/O POSEEDOR(ES)			T-D	DOCUMENTO	C-V	
	CONSTRUCCIONES MARVAL S.A.S.			N	890211777	9	

FECHA DE INSCRIPCIÓN CATASTRAL:

17/08/2022

I	INSCRIPCIÓN CATASTRAL		DESTINO	A-T M2	A-C M2	AVALÚO CATASTRAL	VIGENCIA AVALÚO
	REFERENCIA CATASTRAL	080010101000000650005902150004	A	19,185	55,40	112.369.000,00	01/01/2023
	DIRECCIÓN	C 53 44 150 T2 AP 1508					
	MATRÍCULA INMOBILIARIA	040-633310					
	PROPIETARIO(S) Y/O POSEEDOR(ES)			T-D	DOCUMENTO	C-V	
	CONSTRUCCIONES MARVAL S.A.S.			N	890211777	9	

FECHA DE INSCRIPCIÓN CATASTRAL:

17/08/2022

I	INSCRIPCIÓN CATASTRAL		DESTINO	A-T M2	A-C M2	AVALÚO CATASTRAL	VIGENCIA AVALÚO
	REFERENCIA CATASTRAL	080010101000000650005902150005	A	19,185	55,40	112.369.000,00	01/01/2023
	DIRECCIÓN	C 53 44 150 T2 AP 1509					
	MATRÍCULA INMOBILIARIA	040-633311					
	PROPIETARIO(S) Y/O POSEEDOR(ES)			T-D	DOCUMENTO	C-V	





RESOLUCIÓN NRO: SCI-010281-2022 FECHA 01/12/2022

POR LA CUAL SE ORDENA UNA MUTACIÓN DE SEGUNDA CLASE EN EL CATASTRO DEL DISTRITO ESPECIAL, INDUSTRIAL Y PORTUARIO DE BARRANQUILLA

PROPIETARIO(S) Y/O POSEEDOR(ES)	T-D	DOCUMENTO	C-V
CONSTRUCCIONES MARVAL S.A.S.	N	890211777	9

FECHA DE INSCRIPCIÓN CATASTRAL:	17/08/2022
---------------------------------	------------

I	INSCRIPCIÓN CATASTRAL		DESTINO	A-T M2	A-C M2	AVALÚO CATASTRAL	VIGENCIA AVALÚO
	REFERENCIA CATASTRAL	080010101000000650005902150006	A	19,185	55,40	112.369.000,00	01/01/2023
	DIRECCIÓN	C 53 44 150 T2 AP 1510					
	MATRÍCULA INMOBILIARIA	040-633312					
	PROPIETARIO(S) Y/O POSEEDOR(ES)				T-D	DOCUMENTO	C-V
	CONSTRUCCIONES MARVAL S.A.S.				N	890211777	9

FECHA DE INSCRIPCIÓN CATASTRAL:	17/08/2022
---------------------------------	------------

I	INSCRIPCIÓN CATASTRAL		DESTINO	A-T M2	A-C M2	AVALÚO CATASTRAL	VIGENCIA AVALÚO
	REFERENCIA CATASTRAL	080010101000000650005902150007	A	19,185	55,40	112.369.000,00	01/01/2023
	DIRECCIÓN	C 53 44 150 T2 AP 1511					
	MATRÍCULA INMOBILIARIA	040-633313					
	PROPIETARIO(S) Y/O POSEEDOR(ES)				T-D	DOCUMENTO	C-V
	CONSTRUCCIONES MARVAL S.A.S.				N	890211777	9

FECHA DE INSCRIPCIÓN CATASTRAL:	17/08/2022
---------------------------------	------------

I	INSCRIPCIÓN CATASTRAL		DESTINO	A-T M2	A-C M2	AVALÚO CATASTRAL	VIGENCIA AVALÚO
	REFERENCIA CATASTRAL	080010101000000650005902150008	A	19,185	55,40	112.369.000,00	01/01/2023
	DIRECCIÓN	C 53 44 150 T2 AP 1512					
	MATRÍCULA INMOBILIARIA	040-633314					
	PROPIETARIO(S) Y/O POSEEDOR(ES)				T-D	DOCUMENTO	C-V
	CONSTRUCCIONES MARVAL S.A.S.				N	890211777	9

FECHA DE INSCRIPCIÓN CATASTRAL:	17/08/2022
---------------------------------	------------

I	INSCRIPCIÓN CATASTRAL		DESTINO	A-T M2	A-C M2	AVALÚO CATASTRAL	VIGENCIA AVALÚO
	REFERENCIA CATASTRAL	080010101000000650005902160001	A	19,185	55,40	112.369.000,00	01/01/2023





RESOLUCIÓN NRO: SCI-010281-2022 FECHA 01/12/2022

POR LA CUAL SE ORDENA UNA MUTACIÓN DE SEGUNDA CLASE EN EL CATASTRO DEL DISTRITO ESPECIAL, INDUSTRIAL Y PORTUARIO DE BARRANQUILLA

DIRECCIÓN	C 53 44 150 T2 AP 1605			
MATRÍCULA INMOBILIARIA	040-633315			
PROPIETARIO(S) Y/O POSEEDOR(ES)		T-D	DOCUMENTO	C-V
CONSTRUCCIONES MARVAL S.A.S.		N	890211777	9

FECHA DE INSCRIPCIÓN CATASTRAL:	17/08/2022
---------------------------------	------------

I	INSCRIPCIÓN CATASTRAL		DESTINO	A-T M2	A-C M2	AVALÚO CATASTRAL	VIGENCIA AVALÚO
	REFERENCIA CATASTRAL	080010101000000650005902160002	A	19,185	55,40	112.369.000,00	01/01/2023
	DIRECCIÓN	C 53 44 150 T2 AP 1606					
	MATRÍCULA INMOBILIARIA	040-633316					
	PROPIETARIO(S) Y/O POSEEDOR(ES)		T-D	DOCUMENTO	C-V		
	CONSTRUCCIONES MARVAL S.A.S.		N	890211777	9		

FECHA DE INSCRIPCIÓN CATASTRAL:	17/08/2022
---------------------------------	------------

I	INSCRIPCIÓN CATASTRAL		DESTINO	A-T M2	A-C M2	AVALÚO CATASTRAL	VIGENCIA AVALÚO
	REFERENCIA CATASTRAL	080010101000000650005902160003	A	19,185	55,40	112.369.000,00	01/01/2023
	DIRECCIÓN	C 53 44 150 T2 AP 1607					
	MATRÍCULA INMOBILIARIA	040-633317					
	PROPIETARIO(S) Y/O POSEEDOR(ES)		T-D	DOCUMENTO	C-V		
	CONSTRUCCIONES MARVAL S.A.S.		N	890211777	9		

FECHA DE INSCRIPCIÓN CATASTRAL:	17/08/2022
---------------------------------	------------

I	INSCRIPCIÓN CATASTRAL		DESTINO	A-T M2	A-C M2	AVALÚO CATASTRAL	VIGENCIA AVALÚO
	REFERENCIA CATASTRAL	080010101000000650005902160004	A	19,185	55,40	112.369.000,00	01/01/2023
	DIRECCIÓN	C 53 44 150 T2 AP 1608					
	MATRÍCULA INMOBILIARIA	040-633318					
	PROPIETARIO(S) Y/O POSEEDOR(ES)		T-D	DOCUMENTO	C-V		
	CONSTRUCCIONES MARVAL S.A.S.		N	890211777	9		

FECHA DE INSCRIPCIÓN CATASTRAL:	17/08/2022
---------------------------------	------------





RESOLUCIÓN NRO: SCI-010281-2022 FECHA 01/12/2022
POR LA CUAL SE ORDENA UNA MUTACIÓN DE SEGUNDA CLASE EN EL CATASTRO DEL
DISTRITO ESPECIAL, INDUSTRIAL Y PORTUARIO DE BARRANQUILLA

I	INSCRIPCIÓN CATASTRAL		DESTINO	A-T M2	A-C M2	AVALÚO CATASTRAL	VIGENCIA AVALÚO
	REFERENCIA CATASTRAL	080010101000000650005902160005	A	19,185	55,40	112.369.000,00	01/01/2023
	DIRECCIÓN	C 53 44 150 T2 AP 1609					
	MATRÍCULA INMOBILIARIA	040-633319					
	PROPIETARIO(S) Y/O POSEEDOR(ES)				T-D	DOCUMENTO	C-V
	CONSTRUCCIONES MARVAL S.A.S.				N	890211777	9

FECHA DE INSCRIPCIÓN CATASTRAL:

17/08/2022

I	INSCRIPCIÓN CATASTRAL		DESTINO	A-T M2	A-C M2	AVALÚO CATASTRAL	VIGENCIA AVALÚO
	REFERENCIA CATASTRAL	080010101000000650005902160006	A	19,185	55,40	112.369.000,00	01/01/2023
	DIRECCIÓN	C 53 44 150 T2 AP 1610					
	MATRÍCULA INMOBILIARIA	040-633320					
	PROPIETARIO(S) Y/O POSEEDOR(ES)				T-D	DOCUMENTO	C-V
	CONSTRUCCIONES MARVAL S.A.S.				N	890211777	9

FECHA DE INSCRIPCIÓN CATASTRAL:

17/08/2022

I	INSCRIPCIÓN CATASTRAL		DESTINO	A-T M2	A-C M2	AVALÚO CATASTRAL	VIGENCIA AVALÚO
	REFERENCIA CATASTRAL	080010101000000650005902160007	A	19,185	55,40	112.369.000,00	01/01/2023
	DIRECCIÓN	C 53 44 150 T2 AP 1611					
	MATRÍCULA INMOBILIARIA	040-633321					
	PROPIETARIO(S) Y/O POSEEDOR(ES)				T-D	DOCUMENTO	C-V
	CONSTRUCCIONES MARVAL S.A.S.				N	890211777	9

FECHA DE INSCRIPCIÓN CATASTRAL:

17/08/2022

I	INSCRIPCIÓN CATASTRAL		DESTINO	A-T M2	A-C M2	AVALÚO CATASTRAL	VIGENCIA AVALÚO
	REFERENCIA CATASTRAL	080010101000000650005902160008	A	19,185	55,40	112.369.000,00	01/01/2023
	DIRECCIÓN	C 53 44 150 T2 AP 1612					
	MATRÍCULA INMOBILIARIA	040-633322					
	PROPIETARIO(S) Y/O POSEEDOR(ES)				T-D	DOCUMENTO	C-V
	CONSTRUCCIONES MARVAL S.A.S.				N	890211777	9





RESOLUCIÓN NRO: SCI-010281-2022 FECHA 01/12/2022
POR LA CUAL SE ORDENA UNA MUTACIÓN DE SEGUNDA CLASE EN EL CATASTRO DEL DISTRITO ESPECIAL, INDUSTRIAL Y PORTUARIO DE BARRANQUILLA

FECHA DE INSCRIPCIÓN CATASTRAL:	17/08/2022
---------------------------------	------------

I	INSCRIPCIÓN CATASTRAL		DESTINO	A-T M2	A-C M2	AVALÚO CATASTRAL	VIGENCIA AVALÚO
	REFERENCIA CATASTRAL	080010101000000650005903010001	A	16,322	47,15	95.632.000,00	01/01/2023
	DIRECCIÓN	C 53 44 150 T3 AP 113					
	MATRÍCULA INMOBILIARIA	040-633323					
	PROPIETARIO(S) Y/O POSEEDOR(ES)			T-D	DOCUMENTO	C-V	
	CONSTRUCCIONES MARVAL S.A.S.			N	890211777	9	

FECHA DE INSCRIPCIÓN CATASTRAL:	17/08/2022
---------------------------------	------------

I	INSCRIPCIÓN CATASTRAL		DESTINO	A-T M2	A-C M2	AVALÚO CATASTRAL	VIGENCIA AVALÚO
	REFERENCIA CATASTRAL	080010101000000650005903010002	A	16,322	47,15	95.632.000,00	01/01/2023
	DIRECCIÓN	C 53 44 150 T3 AP 114					
	MATRÍCULA INMOBILIARIA	040-633324					
	PROPIETARIO(S) Y/O POSEEDOR(ES)			T-D	DOCUMENTO	C-V	
	CONSTRUCCIONES MARVAL S.A.S.			N	890211777	9	

FECHA DE INSCRIPCIÓN CATASTRAL:	17/08/2022
---------------------------------	------------

I	INSCRIPCIÓN CATASTRAL		DESTINO	A-T M2	A-C M2	AVALÚO CATASTRAL	VIGENCIA AVALÚO
	REFERENCIA CATASTRAL	080010101000000650005903010003	A	18,801	54,29	110.118.000,00	01/01/2023
	DIRECCIÓN	C 53 44 150 T3 AP 115					
	MATRÍCULA INMOBILIARIA	040-633325					
	PROPIETARIO(S) Y/O POSEEDOR(ES)			T-D	DOCUMENTO	C-V	
	CONSTRUCCIONES MARVAL S.A.S.			N	890211777	9	

FECHA DE INSCRIPCIÓN CATASTRAL:	17/08/2022
---------------------------------	------------

I	INSCRIPCIÓN CATASTRAL		DESTINO	A-T M2	A-C M2	AVALÚO CATASTRAL	VIGENCIA AVALÚO
	REFERENCIA CATASTRAL	080010101000000650005903010004	A	18,801	54,29	110.118.000,00	01/01/2023
	DIRECCIÓN	C 53 44 150 T3 AP 116					
	MATRÍCULA INMOBILIARIA	040-633326					
	PROPIETARIO(S) Y/O POSEEDOR(ES)			T-D	DOCUMENTO	C-V	



RESOLUCIÓN NRO: SCI-010281-2022 FECHA 01/12/2022

POR LA CUAL SE ORDENA UNA MUTACIÓN DE SEGUNDA CLASE EN EL CATASTRO DEL DISTRITO ESPECIAL, INDUSTRIAL Y PORTUARIO DE BARRANQUILLA

PROPIETARIO(S) Y/O POSEEDOR(ES)	T-D	DOCUMENTO	C-V
CONSTRUCCIONES MARVAL S.A.S.	N	890211777	9

FECHA DE INSCRIPCIÓN CATASTRAL:	17/08/2022
---------------------------------	------------

I	INSCRIPCIÓN CATASTRAL		DESTINO	A-T M2	A-C M2	AVALÚO CATASTRAL	VIGENCIA AVALÚO
	REFERENCIA CATASTRAL	080010101000000650005903010005	A	18,79	54,26	110.056.000,00	01/01/2023
	DIRECCIÓN	C 53 44 150 T3 AP 117					
	MATRÍCULA INMOBILIARIA	040-633327					
	PROPIETARIO(S) Y/O POSEEDOR(ES)				T-D	DOCUMENTO	C-V
	CONSTRUCCIONES MARVAL S.A.S.				N	890211777	9

FECHA DE INSCRIPCIÓN CATASTRAL:	17/08/2022
---------------------------------	------------

I

INSCRIPCIÓN CATASTRAL		DESTINO	A-T M2	A-C M2	AVALÚO CATASTRAL	VIGENCIA AVALÚO
REFERENCIA CATASTRAL	080010101000000650005903010006	A	18,79	54,26	110.056.000,00	01/01/2023
DIRECCIÓN	C 53 44 150 T3 AP 118					
MATRÍCULA INMOBILIARIA	040-633328					
PROPIETARIO(S) Y/O POSEEDOR(ES)				T-D	DOCUMENTO	C-V
CONSTRUCCIONES MARVAL S.A.S.				N	890211777	9

FECHA DE INSCRIPCIÓN CATASTRAL:	17/08/2022
---------------------------------	------------

I

INSCRIPCIÓN CATASTRAL		DESTINO	A-T M2	A-C M2	AVALÚO CATASTRAL	VIGENCIA AVALÚO
REFERENCIA CATASTRAL	080010101000000650005903010007	A	18,801	54,29	110.118.000,00	01/01/2023
DIRECCIÓN	C 53 44 150 T3 AP 119					
MATRÍCULA INMOBILIARIA	040-633329					
PROPIETARIO(S) Y/O POSEEDOR(ES)				T-D	DOCUMENTO	C-V
CONSTRUCCIONES MARVAL S.A.S.				N	890211777	9

FECHA DE INSCRIPCIÓN CATASTRAL:	17/08/2022
---------------------------------	------------

I	INSCRIPCIÓN CATASTRAL		DESTINO	A-T M2	A-C M2	AVALÚO CATASTRAL	VIGENCIA AVALÚO
	REFERENCIA CATASTRAL	080010101000000650005903010008	A	18,801	54,29	110.118.000,00	01/01/2023





RESOLUCIÓN NRO: SCI-010281-2022 FECHA 01/12/2022

POR LA CUAL SE ORDENA UNA MUTACIÓN DE SEGUNDA CLASE EN EL CATASTRO DEL DISTRITO ESPECIAL, INDUSTRIAL Y PORTUARIO DE BARRANQUILLA

DIRECCIÓN	C 53 44 150 T3 AP 120			
MATRÍCULA INMOBILIARIA	040-633330			
PROPIETARIO(S) Y/O POSEEDOR(ES)		T-D	DOCUMENTO	C-V
CONSTRUCCIONES MARVAL S.A.S.		N	890211777	9

FECHA DE INSCRIPCIÓN CATASTRAL:	17/08/2022
---------------------------------	------------

I	INSCRIPCIÓN CATASTRAL		DESTINO	A-T M2	A-C M2	AVALÚO CATASTRAL	VIGENCIA AVALÚO
	REFERENCIA CATASTRAL	080010101000000650005903020001	A	19,173	55,39	112.344.000,00	01/01/2023
	DIRECCIÓN	C 53 44 150 T3 AP 213					
	MATRÍCULA INMOBILIARIA	040-633331					
	PROPIETARIO(S) Y/O POSEEDOR(ES)		T-D	DOCUMENTO	C-V		
	CONSTRUCCIONES MARVAL S.A.S.		N	890211777	9		

FECHA DE INSCRIPCIÓN CATASTRAL:	17/08/2022
---------------------------------	------------

I	INSCRIPCIÓN CATASTRAL		DESTINO	A-T M2	A-C M2	AVALÚO CATASTRAL	VIGENCIA AVALÚO
	REFERENCIA CATASTRAL	080010101000000650005903020002	A	19,173	55,39	112.344.000,00	01/01/2023
	DIRECCIÓN	C 53 44 150 T3 AP 214					
	MATRÍCULA INMOBILIARIA	040-633332					
	PROPIETARIO(S) Y/O POSEEDOR(ES)		T-D	DOCUMENTO	C-V		
	CONSTRUCCIONES MARVAL S.A.S.		N	890211777	9		

FECHA DE INSCRIPCIÓN CATASTRAL:	17/08/2022
---------------------------------	------------

I	INSCRIPCIÓN CATASTRAL		DESTINO	A-T M2	A-C M2	AVALÚO CATASTRAL	VIGENCIA AVALÚO
	REFERENCIA CATASTRAL	080010101000000650005903020003	A	19,331	55,83	113.240.000,00	01/01/2023
	DIRECCIÓN	C 53 44 150 T3 AP 215					
	MATRÍCULA INMOBILIARIA	040-633333					
	PROPIETARIO(S) Y/O POSEEDOR(ES)		T-D	DOCUMENTO	C-V		
	CONSTRUCCIONES MARVAL S.A.S.		N	890211777	9		

FECHA DE INSCRIPCIÓN CATASTRAL:	17/08/2022
---------------------------------	------------





RESOLUCIÓN NRO: SCI-010281-2022 FECHA 01/12/2022
POR LA CUAL SE ORDENA UNA MUTACIÓN DE SEGUNDA CLASE EN EL CATASTRO DEL
DISTRITO ESPECIAL, INDUSTRIAL Y PORTUARIO DE BARRANQUILLA

I	INSCRIPCIÓN CATASTRAL		DESTINO	A-T M2	A-C M2	AVALÚO CATASTRAL	VIGENCIA AVALÚO
	REFERENCIA CATASTRAL	080010101000000650005903020004	A	18,801	54,29	110.118.000,00	01/01/2023
	DIRECCIÓN	C 53 44 150 T3 AP 216					
	MATRÍCULA INMOBILIARIA	040-633334					
	PROPIETARIO(S) Y/O POSEEDOR(ES)				T-D	DOCUMENTO	C-V
	CONSTRUCCIONES MARVAL S.A.S.				N	890211777	9

FECHA DE INSCRIPCIÓN CATASTRAL:	17/08/2022
---------------------------------	------------

I	INSCRIPCIÓN CATASTRAL		DESTINO	A-T M2	A-C M2	AVALÚO CATASTRAL	VIGENCIA AVALÚO
	REFERENCIA CATASTRAL	080010101000000650005903020005	A	18,79	54,26	110.056.000,00	01/01/2023
	DIRECCIÓN	C 53 44 150 T3 AP 217					
	MATRÍCULA INMOBILIARIA	040-633335					
	PROPIETARIO(S) Y/O POSEEDOR(ES)				T-D	DOCUMENTO	C-V
	CONSTRUCCIONES MARVAL S.A.S.				N	890211777	9

FECHA DE INSCRIPCIÓN CATASTRAL:	17/08/2022
---------------------------------	------------

I	INSCRIPCIÓN CATASTRAL		DESTINO	A-T M2	A-C M2	AVALÚO CATASTRAL	VIGENCIA AVALÚO
	REFERENCIA CATASTRAL	080010101000000650005903020006	A	18,79	54,26	110.056.000,00	01/01/2023
	DIRECCIÓN	C 53 44 150 T3 AP 218					
	MATRÍCULA INMOBILIARIA	040-633336					
	PROPIETARIO(S) Y/O POSEEDOR(ES)				T-D	DOCUMENTO	C-V
	CONSTRUCCIONES MARVAL S.A.S.				N	890211777	9

FECHA DE INSCRIPCIÓN CATASTRAL:	17/08/2022
---------------------------------	------------

I	INSCRIPCIÓN CATASTRAL		DESTINO	A-T M2	A-C M2	AVALÚO CATASTRAL	VIGENCIA AVALÚO
	REFERENCIA CATASTRAL	080010101000000650005903020007	A	18,801	54,29	110.118.000,00	01/01/2023
	DIRECCIÓN	C 53 44 150 T3 AP 219					
	MATRÍCULA INMOBILIARIA	040-633337					
	PROPIETARIO(S) Y/O POSEEDOR(ES)				T-D	DOCUMENTO	C-V
	CONSTRUCCIONES MARVAL S.A.S.				N	890211777	9



RESOLUCIÓN NRO: SCI-010281-2022 FECHA 01/12/2022
POR LA CUAL SE ORDENA UNA MUTACIÓN DE SEGUNDA CLASE EN EL CATASTRO DEL DISTRITO ESPECIAL, INDUSTRIAL Y PORTUARIO DE BARRANQUILLA

FECHA DE INSCRIPCIÓN CATASTRAL:	17/08/2022
---------------------------------	------------

I	INSCRIPCIÓN CATASTRAL		DESTINO	A-T M2	A-C M2	AVALÚO CATASTRAL	VIGENCIA AVALÚO
	REFERENCIA CATASTRAL	080010101000000650005903020008	A	19,331	55,83	113.240.000,00	01/01/2023
	DIRECCIÓN	C 53 44 150 T3 AP 220					
	MATRÍCULA INMOBILIARIA	040-633338					
	PROPIETARIO(S) Y/O POSEEDOR(ES)			T-D	DOCUMENTO	C-V	
	CONSTRUCCIONES MARVAL S.A.S.			N	890211777	9	

FECHA DE INSCRIPCIÓN CATASTRAL:	17/08/2022
---------------------------------	------------

I	INSCRIPCIÓN CATASTRAL		DESTINO	A-T M2	A-C M2	AVALÚO CATASTRAL	VIGENCIA AVALÚO
	REFERENCIA CATASTRAL	080010101000000650005903030001	A	19,173	55,39	112.344.000,00	01/01/2023
	DIRECCIÓN	C 53 44 150 T3 AP 313					
	MATRÍCULA INMOBILIARIA	040-633339					
	PROPIETARIO(S) Y/O POSEEDOR(ES)			T-D	DOCUMENTO	C-V	
	CONSTRUCCIONES MARVAL S.A.S.			N	890211777	9	

FECHA DE INSCRIPCIÓN CATASTRAL:	17/08/2022
---------------------------------	------------

I	INSCRIPCIÓN CATASTRAL		DESTINO	A-T M2	A-C M2	AVALÚO CATASTRAL	VIGENCIA AVALÚO
	REFERENCIA CATASTRAL	080010101000000650005903030002	A	19,173	55,39	112.344.000,00	01/01/2023
	DIRECCIÓN	C 53 44 150 T3 AP 314					
	MATRÍCULA INMOBILIARIA	040-633340					
	PROPIETARIO(S) Y/O POSEEDOR(ES)			T-D	DOCUMENTO	C-V	
	CONSTRUCCIONES MARVAL S.A.S.			N	890211777	9	

FECHA DE INSCRIPCIÓN CATASTRAL:	17/08/2022
---------------------------------	------------

I	INSCRIPCIÓN CATASTRAL		DESTINO	A-T M2	A-C M2	AVALÚO CATASTRAL	VIGENCIA AVALÚO
	REFERENCIA CATASTRAL	080010101000000650005903030003	A	19,331	55,83	113.240.000,00	01/01/2023
	DIRECCIÓN	C 53 44 150 T3 AP 315					
	MATRÍCULA INMOBILIARIA	040-633341					
	PROPIETARIO(S) Y/O POSEEDOR(ES)			T-D	DOCUMENTO	C-V	



RESOLUCIÓN NRO: SCI-010281-2022 FECHA 01/12/2022

POR LA CUAL SE ORDENA UNA MUTACIÓN DE SEGUNDA CLASE EN EL CATASTRO DEL DISTRITO ESPECIAL, INDUSTRIAL Y PORTUARIO DE BARRANQUILLA

PROPIETARIO(S) Y/O POSEEDOR(ES)	T-D	DOCUMENTO	C-V
CONSTRUCCIONES MARVAL S.A.S.	N	890211777	9

FECHA DE INSCRIPCIÓN CATASTRAL:	17/08/2022
---------------------------------	------------

I	INSCRIPCIÓN CATASTRAL		DESTINO	A-T M2	A-C M2	AVALÚO CATASTRAL	VIGENCIA AVALÚO
	REFERENCIA CATASTRAL	080010101000000650005903030004	A	18,801	54,29	110.118.000,00	01/01/2023
	DIRECCIÓN	C 53 44 150 T3 AP 316					
	MATRÍCULA INMOBILIARIA	040-633342					
	PROPIETARIO(S) Y/O POSEEDOR(ES)				T-D	DOCUMENTO	C-V
	CONSTRUCCIONES MARVAL S.A.S.				N	890211777	9

FECHA DE INSCRIPCIÓN CATASTRAL:	17/08/2022
---------------------------------	------------

I	INSCRIPCIÓN CATASTRAL		DESTINO	A-T M2	A-C M2	AVALÚO CATASTRAL	VIGENCIA AVALÚO
	REFERENCIA CATASTRAL	080010101000000650005903030005	A	18,79	54,26	110.056.000,00	01/01/2023
	DIRECCIÓN	C 53 44 150 T3 AP 317					
	MATRÍCULA INMOBILIARIA	040-633343					
	PROPIETARIO(S) Y/O POSEEDOR(ES)				T-D	DOCUMENTO	C-V
	CONSTRUCCIONES MARVAL S.A.S.				N	890211777	9

FECHA DE INSCRIPCIÓN CATASTRAL:	17/08/2022
---------------------------------	------------

I	INSCRIPCIÓN CATASTRAL		DESTINO	A-T M2	A-C M2	AVALÚO CATASTRAL	VIGENCIA AVALÚO
	REFERENCIA CATASTRAL	080010101000000650005903030006	A	18,79	54,26	110.056.000,00	01/01/2023
	DIRECCIÓN	C 53 44 150 T3 AP 318					
	MATRÍCULA INMOBILIARIA	040-633344					
	PROPIETARIO(S) Y/O POSEEDOR(ES)				T-D	DOCUMENTO	C-V
	CONSTRUCCIONES MARVAL S.A.S.				N	890211777	9

FECHA DE INSCRIPCIÓN CATASTRAL:	17/08/2022
---------------------------------	------------

I	INSCRIPCIÓN CATASTRAL		DESTINO	A-T M2	A-C M2	AVALÚO CATASTRAL	VIGENCIA AVALÚO
	REFERENCIA CATASTRAL	080010101000000650005903030007	A	18,801	54,29	110.118.000,00	01/01/2023





RESOLUCIÓN NRO: SCI-010281-2022 FECHA 01/12/2022
POR LA CUAL SE ORDENA UNA MUTACIÓN DE SEGUNDA CLASE EN EL CATASTRO DEL
DISTRITO ESPECIAL, INDUSTRIAL Y PORTUARIO DE BARRANQUILLA

DIRECCIÓN	C 53 44 150 T3 AP 319			
MATRÍCULA INMOBILIARIA	040-633345			
PROPIETARIO(S) Y/O POSEEDOR(ES)		T-D	DOCUMENTO	C-V
CONSTRUCCIONES MARVAL S.A.S.		N	890211777	9

FECHA DE INSCRIPCIÓN CATASTRAL:

17/08/2022

I	INSCRIPCIÓN CATASTRAL		DESTINO	A-T M2	A-C M2	AVALÚO CATASTRAL	VIGENCIA AVALÚO
	REFERENCIA CATASTRAL	080010101000000650005903030008	A	19,331	55,83	113.240.000,00	01/01/2023
	DIRECCIÓN	C 53 44 150 T3 AP 320					
	MATRÍCULA INMOBILIARIA	040-633346					
	PROPIETARIO(S) Y/O POSEEDOR(ES)		T-D	DOCUMENTO	C-V		
	CONSTRUCCIONES MARVAL S.A.S.		N	890211777	9		

FECHA DE INSCRIPCIÓN CATASTRAL:

17/08/2022

I	INSCRIPCIÓN CATASTRAL		DESTINO	A-T M2	A-C M2	AVALÚO CATASTRAL	VIGENCIA AVALÚO
	REFERENCIA CATASTRAL	080010101000000650005903040001	A	19,173	55,39	112.344.000,00	01/01/2023
	DIRECCIÓN	C 53 44 150 T3 AP 413					
	MATRÍCULA INMOBILIARIA	040-633347					
	PROPIETARIO(S) Y/O POSEEDOR(ES)		T-D	DOCUMENTO	C-V		
	CONSTRUCCIONES MARVAL S.A.S.		N	890211777	9		

FECHA DE INSCRIPCIÓN CATASTRAL:

17/08/2022

I	INSCRIPCIÓN CATASTRAL		DESTINO	A-T M2	A-C M2	AVALÚO CATASTRAL	VIGENCIA AVALÚO
	REFERENCIA CATASTRAL	080010101000000650005903040002	A	19,173	55,39	112.344.000,00	01/01/2023
	DIRECCIÓN	C 53 44 150 T3 AP 414					
	MATRÍCULA INMOBILIARIA	040-633348					
	PROPIETARIO(S) Y/O POSEEDOR(ES)		T-D	DOCUMENTO	C-V		
	CONSTRUCCIONES MARVAL S.A.S.		N	890211777	9		

FECHA DE INSCRIPCIÓN CATASTRAL:

17/08/2022





RESOLUCIÓN NRO: SCI-010281-2022 FECHA 01/12/2022
POR LA CUAL SE ORDENA UNA MUTACIÓN DE SEGUNDA CLASE EN EL CATASTRO DEL
DISTRITO ESPECIAL, INDUSTRIAL Y PORTUARIO DE BARRANQUILLA

I	INSCRIPCIÓN CATASTRAL		DESTINO	A-T M2	A-C M2	AVALÚO CATASTRAL	VIGENCIA AVALÚO
	REFERENCIA CATASTRAL	080010101000000650005903040003	A	19,331	55,83	113.240.000,00	01/01/2023
	DIRECCIÓN	C 53 44 150 T3 AP 415					
	MATRÍCULA INMOBILIARIA	040-633349					
	PROPIETARIO(S) Y/O POSEEDOR(ES)				T-D	DOCUMENTO	C-V
	CONSTRUCCIONES MARVAL S.A.S.				N	890211777	9

FECHA DE INSCRIPCIÓN CATASTRAL:

17/08/2022

I	INSCRIPCIÓN CATASTRAL		DESTINO	A-T M2	A-C M2	AVALÚO CATASTRAL	VIGENCIA AVALÚO
	REFERENCIA CATASTRAL	080010101000000650005903040004	A	18,801	54,29	110.118.000,00	01/01/2023
	DIRECCIÓN	C 53 44 150 T3 AP 416					
	MATRÍCULA INMOBILIARIA	040-633350					
	PROPIETARIO(S) Y/O POSEEDOR(ES)				T-D	DOCUMENTO	C-V
	CONSTRUCCIONES MARVAL S.A.S.				N	890211777	9

FECHA DE INSCRIPCIÓN CATASTRAL:

17/08/2022

I	INSCRIPCIÓN CATASTRAL		DESTINO	A-T M2	A-C M2	AVALÚO CATASTRAL	VIGENCIA AVALÚO
	REFERENCIA CATASTRAL	080010101000000650005903040005	A	18,79	54,26	110.056.000,00	01/01/2023
	DIRECCIÓN	C 53 44 150 T3 AP 417					
	MATRÍCULA INMOBILIARIA	040-633351					
	PROPIETARIO(S) Y/O POSEEDOR(ES)				T-D	DOCUMENTO	C-V
	CONSTRUCCIONES MARVAL S.A.S.				N	890211777	9

FECHA DE INSCRIPCIÓN CATASTRAL:

17/08/2022

I	INSCRIPCIÓN CATASTRAL		DESTINO	A-T M2	A-C M2	AVALÚO CATASTRAL	VIGENCIA AVALÚO
	REFERENCIA CATASTRAL	080010101000000650005903040006	A	18,79	54,26	110.056.000,00	01/01/2023
	DIRECCIÓN	C 53 44 150 T3 AP 418					
	MATRÍCULA INMOBILIARIA	040-633352					
	PROPIETARIO(S) Y/O POSEEDOR(ES)				T-D	DOCUMENTO	C-V
	CONSTRUCCIONES MARVAL S.A.S.				N	890211777	9





RESOLUCIÓN NRO: SCI-010281-2022 FECHA 01/12/2022
POR LA CUAL SE ORDENA UNA MUTACIÓN DE SEGUNDA CLASE EN EL CATASTRO DEL DISTRITO ESPECIAL, INDUSTRIAL Y PORTUARIO DE BARRANQUILLA

FECHA DE INSCRIPCIÓN CATASTRAL:

17/08/2022

I	INSCRIPCIÓN CATASTRAL		DESTINO	A-T M2	A-C M2	AVALÚO CATASTRAL	VIGENCIA AVALÚO
	REFERENCIA CATASTRAL	080010101000000650005903040007	A	18,801	54,29	110.118.000,00	01/01/2023
	DIRECCIÓN	C 53 44 150 T3 AP 419					
	MATRÍCULA INMOBILIARIA	040-633353					
	PROPIETARIO(S) Y/O POSEEDOR(ES)			T-D	DOCUMENTO	C-V	
	CONSTRUCCIONES MARVAL S.A.S.			N	890211777	9	

FECHA DE INSCRIPCIÓN CATASTRAL:

17/08/2022

I	INSCRIPCIÓN CATASTRAL		DESTINO	A-T M2	A-C M2	AVALÚO CATASTRAL	VIGENCIA AVALÚO
	REFERENCIA CATASTRAL	080010101000000650005903040008	A	19,331	55,83	113.240.000,00	01/01/2023
	DIRECCIÓN	C 53 44 150 T3 AP 420					
	MATRÍCULA INMOBILIARIA	040-633354					
	PROPIETARIO(S) Y/O POSEEDOR(ES)			T-D	DOCUMENTO	C-V	
	CONSTRUCCIONES MARVAL S.A.S.			N	890211777	9	

FECHA DE INSCRIPCIÓN CATASTRAL:

17/08/2022

I	INSCRIPCIÓN CATASTRAL		DESTINO	A-T M2	A-C M2	AVALÚO CATASTRAL	VIGENCIA AVALÚO
	REFERENCIA CATASTRAL	080010101000000650005903050001	A	19,173	55,39	112.344.000,00	01/01/2023
	DIRECCIÓN	C 53 44 150 T3 AP 513					
	MATRÍCULA INMOBILIARIA	040-633355					
	PROPIETARIO(S) Y/O POSEEDOR(ES)			T-D	DOCUMENTO	C-V	
	CONSTRUCCIONES MARVAL S.A.S.			N	890211777	9	

FECHA DE INSCRIPCIÓN CATASTRAL:

17/08/2022

I	INSCRIPCIÓN CATASTRAL		DESTINO	A-T M2	A-C M2	AVALÚO CATASTRAL	VIGENCIA AVALÚO
	REFERENCIA CATASTRAL	080010101000000650005903050002	A	19,173	55,39	112.344.000,00	01/01/2023
	DIRECCIÓN	C 53 44 150 T3 AP 514					
	MATRÍCULA INMOBILIARIA	040-633356					
	PROPIETARIO(S) Y/O POSEEDOR(ES)			T-D	DOCUMENTO	C-V	
	CONSTRUCCIONES MARVAL S.A.S.			N	890211777	9	





RESOLUCIÓN NRO: SCI-010281-2022 FECHA 01/12/2022

POR LA CUAL SE ORDENA UNA MUTACIÓN DE SEGUNDA CLASE EN EL CATASTRO DEL DISTRITO ESPECIAL, INDUSTRIAL Y PORTUARIO DE BARRANQUILLA

PROPIETARIO(S) Y/O POSEEDOR(ES)	T-D	DOCUMENTO	C-V
CONSTRUCCIONES MARVAL S.A.S.	N	890211777	9

FECHA DE INSCRIPCIÓN CATASTRAL:	17/08/2022
---------------------------------	------------

I	INSCRIPCIÓN CATASTRAL		DESTINO	A-T M2	A-C M2	AVALÚO CATASTRAL	VIGENCIA AVALÚO
	REFERENCIA CATASTRAL	080010101000000650005903050003	A	19,331	55,83	113.240.000,00	01/01/2023
	DIRECCIÓN	C 53 44 150 T3 AP 515					
	MATRÍCULA INMOBILIARIA	040-633357					
	PROPIETARIO(S) Y/O POSEEDOR(ES)				T-D	DOCUMENTO	C-V
	CONSTRUCCIONES MARVAL S.A.S.				N	890211777	9

FECHA DE INSCRIPCIÓN CATASTRAL:	17/08/2022
---------------------------------	------------

I

INSCRIPCIÓN CATASTRAL		DESTINO	A-T M2	A-C M2	AVALÚO CATASTRAL	VIGENCIA AVALÚO
REFERENCIA CATASTRAL	080010101000000650005903050004	A	18,801	54,29	110.118.000,00	01/01/2023
DIRECCIÓN	C 53 44 150 T3 AP 516					
MATRÍCULA INMOBILIARIA	040-633358					
PROPIETARIO(S) Y/O POSEEDOR(ES)				T-D	DOCUMENTO	C-V
CONSTRUCCIONES MARVAL S.A.S.				N	890211777	9

FECHA DE INSCRIPCIÓN CATASTRAL:	17/08/2022
---------------------------------	------------

I

INSCRIPCIÓN CATASTRAL		DESTINO	A-T M2	A-C M2	AVALÚO CATASTRAL	VIGENCIA AVALÚO
REFERENCIA CATASTRAL	080010101000000650005903050005	A	18,79	54,26	110.056.000,00	01/01/2023
DIRECCIÓN	C 53 44 150 T3 AP 517					
MATRÍCULA INMOBILIARIA	040-633359					
PROPIETARIO(S) Y/O POSEEDOR(ES)				T-D	DOCUMENTO	C-V
CONSTRUCCIONES MARVAL S.A.S.				N	890211777	9

FECHA DE INSCRIPCIÓN CATASTRAL:	17/08/2022
---------------------------------	------------

I	INSCRIPCIÓN CATASTRAL		DESTINO	A-T M2	A-C M2	AVALÚO CATASTRAL	VIGENCIA AVALÚO
	REFERENCIA CATASTRAL	080010101000000650005903050006	A	18,79	54,26	110.056.000,00	01/01/2023





RESOLUCIÓN NRO: SCI-010281-2022 FECHA 01/12/2022

POR LA CUAL SE ORDENA UNA MUTACIÓN DE SEGUNDA CLASE EN EL CATASTRO DEL DISTRITO ESPECIAL, INDUSTRIAL Y PORTUARIO DE BARRANQUILLA

DIRECCIÓN	C 53 44 150 T3 AP 518			
MATRÍCULA INMOBILIARIA	040-633360			
PROPIETARIO(S) Y/O POSEEDOR(ES)		T-D	DOCUMENTO	C-V
CONSTRUCCIONES MARVAL S.A.S.		N	890211777	9

FECHA DE INSCRIPCIÓN CATASTRAL:

17/08/2022

I	INSCRIPCIÓN CATASTRAL		DESTINO	A-T M2	A-C M2	AVALÚO CATASTRAL	VIGENCIA AVALÚO
	REFERENCIA CATASTRAL	080010101000000650005903050007	A	18,801	54,29	110.118.000,00	01/01/2023
	DIRECCIÓN	C 53 44 150 T3 AP 519					
	MATRÍCULA INMOBILIARIA	040-633361					
	PROPIETARIO(S) Y/O POSEEDOR(ES)		T-D	DOCUMENTO	C-V		
	CONSTRUCCIONES MARVAL S.A.S.		N	890211777	9		

FECHA DE INSCRIPCIÓN CATASTRAL:

17/08/2022

I	INSCRIPCIÓN CATASTRAL		DESTINO	A-T M2	A-C M2	AVALÚO CATASTRAL	VIGENCIA AVALÚO
	REFERENCIA CATASTRAL	080010101000000650005903050008	A	19,331	55,83	113.240.000,00	01/01/2023
	DIRECCIÓN	C 53 44 150 T3 AP 520					
	MATRÍCULA INMOBILIARIA	040-633362					
	PROPIETARIO(S) Y/O POSEEDOR(ES)		T-D	DOCUMENTO	C-V		
	CONSTRUCCIONES MARVAL S.A.S.		N	890211777	9		

FECHA DE INSCRIPCIÓN CATASTRAL:

17/08/2022

I	INSCRIPCIÓN CATASTRAL		DESTINO	A-T M2	A-C M2	AVALÚO CATASTRAL	VIGENCIA AVALÚO
	REFERENCIA CATASTRAL	080010101000000650005903060001	A	19,173	55,39	112.344.000,00	01/01/2023
	DIRECCIÓN	C 53 44 150 T3 AP 613					
	MATRÍCULA INMOBILIARIA	040-633363					
	PROPIETARIO(S) Y/O POSEEDOR(ES)		T-D	DOCUMENTO	C-V		
	CONSTRUCCIONES MARVAL S.A.S.		N	890211777	9		

FECHA DE INSCRIPCIÓN CATASTRAL:

17/08/2022





RESOLUCIÓN NRO: SCI-010281-2022 FECHA 01/12/2022
POR LA CUAL SE ORDENA UNA MUTACIÓN DE SEGUNDA CLASE EN EL CATASTRO DEL
DISTRITO ESPECIAL, INDUSTRIAL Y PORTUARIO DE BARRANQUILLA

I	INSCRIPCIÓN CATASTRAL		DESTINO	A-T M2	A-C M2	AVALÚO CATASTRAL	VIGENCIA AVALÚO
	REFERENCIA CATASTRAL	080010101000000650005903060002	A	19,173	55,39	112.344.000,00	01/01/2023
	DIRECCIÓN	C 53 44 150 T3 AP 614					
	MATRÍCULA INMOBILIARIA	040-633364					
	PROPIETARIO(S) Y/O POSEEDOR(ES)				T-D	DOCUMENTO	C-V
	CONSTRUCCIONES MARVAL S.A.S.				N	890211777	9

FECHA DE INSCRIPCIÓN CATASTRAL:	17/08/2022
---------------------------------	------------

I	INSCRIPCIÓN CATASTRAL		DESTINO	A-T M2	A-C M2	AVALÚO CATASTRAL	VIGENCIA AVALÚO
	REFERENCIA CATASTRAL	080010101000000650005903060003	A	19,331	55,83	113.240.000,00	01/01/2023
	DIRECCIÓN	C 53 44 150 T3 AP 615					
	MATRÍCULA INMOBILIARIA	040-633365					
	PROPIETARIO(S) Y/O POSEEDOR(ES)				T-D	DOCUMENTO	C-V
	CONSTRUCCIONES MARVAL S.A.S.				N	890211777	9

FECHA DE INSCRIPCIÓN CATASTRAL:	17/08/2022
---------------------------------	------------

I	INSCRIPCIÓN CATASTRAL		DESTINO	A-T M2	A-C M2	AVALÚO CATASTRAL	VIGENCIA AVALÚO
	REFERENCIA CATASTRAL	080010101000000650005903060004	A	18,801	54,29	110.118.000,00	01/01/2023
	DIRECCIÓN	C 53 44 150 T3 AP 616					
	MATRÍCULA INMOBILIARIA	040-633366					
	PROPIETARIO(S) Y/O POSEEDOR(ES)				T-D	DOCUMENTO	C-V
	CONSTRUCCIONES MARVAL S.A.S.				N	890211777	9

FECHA DE INSCRIPCIÓN CATASTRAL:	17/08/2022
---------------------------------	------------

I	INSCRIPCIÓN CATASTRAL		DESTINO	A-T M2	A-C M2	AVALÚO CATASTRAL	VIGENCIA AVALÚO
	REFERENCIA CATASTRAL	080010101000000650005903060005	A	18,79	54,26	110.056.000,00	01/01/2023
	DIRECCIÓN	C 53 44 150 T3 AP 617					
	MATRÍCULA INMOBILIARIA	040-633367					
	PROPIETARIO(S) Y/O POSEEDOR(ES)				T-D	DOCUMENTO	C-V
	CONSTRUCCIONES MARVAL S.A.S.				N	890211777	9





RESOLUCIÓN NRO: SCI-010281-2022 FECHA 01/12/2022

POR LA CUAL SE ORDENA UNA MUTACIÓN DE SEGUNDA CLASE EN EL CATASTRO DEL DISTRITO ESPECIAL, INDUSTRIAL Y PORTUARIO DE BARRANQUILLA

FECHA DE INSCRIPCIÓN CATASTRAL:

17/08/2022

I	INSCRIPCIÓN CATASTRAL		DESTINO	A-T M2	A-C M2	AVALÚO CATASTRAL	VIGENCIA AVALÚO
	REFERENCIA CATASTRAL	080010101000000650005903060006	A	18,79	54,26	110.056.000,00	01/01/2023
	DIRECCIÓN	C 53 44 150 T3 AP 618					
	MATRÍCULA INMOBILIARIA	040-633368					
	PROPIETARIO(S) Y/O POSEEDOR(ES)			T-D	DOCUMENTO	C-V	
	CONSTRUCCIONES MARVAL S.A.S.			N	890211777	9	

FECHA DE INSCRIPCIÓN CATASTRAL:

17/08/2022

I	INSCRIPCIÓN CATASTRAL		DESTINO	A-T M2	A-C M2	AVALÚO CATASTRAL	VIGENCIA AVALÚO
	REFERENCIA CATASTRAL	080010101000000650005903060007	A	18,801	54,29	110.118.000,00	01/01/2023
	DIRECCIÓN	C 53 44 150 T3 AP 619					
	MATRÍCULA INMOBILIARIA	040-633369					
	PROPIETARIO(S) Y/O POSEEDOR(ES)			T-D	DOCUMENTO	C-V	
	CONSTRUCCIONES MARVAL S.A.S.			N	890211777	9	

FECHA DE INSCRIPCIÓN CATASTRAL:

17/08/2022

I	INSCRIPCIÓN CATASTRAL		DESTINO	A-T M2	A-C M2	AVALÚO CATASTRAL	VIGENCIA AVALÚO
	REFERENCIA CATASTRAL	080010101000000650005903060008	A	19,331	55,83	113.240.000,00	01/01/2023
	DIRECCIÓN	C 53 44 150 T3 AP 620					
	MATRÍCULA INMOBILIARIA	040-633370					
	PROPIETARIO(S) Y/O POSEEDOR(ES)			T-D	DOCUMENTO	C-V	
	CONSTRUCCIONES MARVAL S.A.S.			N	890211777	9	

FECHA DE INSCRIPCIÓN CATASTRAL:

17/08/2022

I	INSCRIPCIÓN CATASTRAL		DESTINO	A-T M2	A-C M2	AVALÚO CATASTRAL	VIGENCIA AVALÚO
	REFERENCIA CATASTRAL	080010101000000650005903070001	A	19,173	55,39	112.344.000,00	01/01/2023
	DIRECCIÓN	C 53 44 150 T3 AP 713					
	MATRÍCULA INMOBILIARIA	040-633371					





RESOLUCIÓN NRO: SCI-010281-2022 FECHA 01/12/2022

POR LA CUAL SE ORDENA UNA MUTACIÓN DE SEGUNDA CLASE EN EL CATASTRO DEL DISTRITO ESPECIAL, INDUSTRIAL Y PORTUARIO DE BARRANQUILLA

PROPIETARIO(S) Y/O POSEEDOR(ES)	T-D	DOCUMENTO	C-V
CONSTRUCCIONES MARVAL S.A.S.	N	890211777	9

FECHA DE INSCRIPCIÓN CATASTRAL:	17/08/2022
---------------------------------	------------

I	INSCRIPCIÓN CATASTRAL		DESTINO	A-T M2	A-C M2	AVALÚO CATASTRAL	VIGENCIA AVALÚO
	REFERENCIA CATASTRAL	080010101000000650005903070003	A	19,331	55,83	113.240.000,00	01/01/2023
	DIRECCIÓN	C 53 44 150 T3 AP 715					
	MATRÍCULA INMOBILIARIA	040-633373					
	PROPIETARIO(S) Y/O POSEEDOR(ES)				T-D	DOCUMENTO	C-V
	CONSTRUCCIONES MARVAL S.A.S.				N	890211777	9

FECHA DE INSCRIPCIÓN CATASTRAL:	17/08/2022
---------------------------------	------------

I	INSCRIPCIÓN CATASTRAL		DESTINO	A-T M2	A-C M2	AVALÚO CATASTRAL	VIGENCIA AVALÚO
	REFERENCIA CATASTRAL	080010101000000650005903070002	A	19,173	55,39	112.344.000,00	01/01/2023
	DIRECCIÓN	C 53 44 150 T3 AP 714					
	MATRÍCULA INMOBILIARIA	040-633372					
	PROPIETARIO(S) Y/O POSEEDOR(ES)				T-D	DOCUMENTO	C-V
	CONSTRUCCIONES MARVAL S.A.S.				N	890211777	9

FECHA DE INSCRIPCIÓN CATASTRAL:	17/08/2022
---------------------------------	------------

I	INSCRIPCIÓN CATASTRAL		DESTINO	A-T M2	A-C M2	AVALÚO CATASTRAL	VIGENCIA AVALÚO
	REFERENCIA CATASTRAL	080010101000000650005903070004	A	18,801	54,29	110.118.000,00	01/01/2023
	DIRECCIÓN	C 53 44 150 T3 AP 716					
	MATRÍCULA INMOBILIARIA	040-633374					
	PROPIETARIO(S) Y/O POSEEDOR(ES)				T-D	DOCUMENTO	C-V
	CONSTRUCCIONES MARVAL S.A.S.				N	890211777	9

FECHA DE INSCRIPCIÓN CATASTRAL:	17/08/2022
---------------------------------	------------

I	INSCRIPCIÓN CATASTRAL		DESTINO	A-T M2	A-C M2	AVALÚO CATASTRAL	VIGENCIA AVALÚO
	REFERENCIA CATASTRAL	080010101000000650005903070005	A	18,79	54,26	110.056.000,00	01/01/2023





RESOLUCIÓN NRO: SCI-010281-2022 FECHA 01/12/2022
POR LA CUAL SE ORDENA UNA MUTACIÓN DE SEGUNDA CLASE EN EL CATASTRO DEL
DISTRITO ESPECIAL, INDUSTRIAL Y PORTUARIO DE BARRANQUILLA

DIRECCIÓN	C 53 44 150 T3 AP 717			
MATRÍCULA INMOBILIARIA	040-633375			
PROPIETARIO(S) Y/O POSEEDOR(ES)		T-D	DOCUMENTO	C-V
CONSTRUCCIONES MARVAL S.A.S.		N	890211777	9

FECHA DE INSCRIPCIÓN CATASTRAL:	17/08/2022
---------------------------------	------------

I	INSCRIPCIÓN CATASTRAL		DESTINO	A-T M2	A-C M2	AVALÚO CATASTRAL	VIGENCIA AVALÚO
	REFERENCIA CATASTRAL	080010101000000650005903070006	A	18,79	54,26	110.056.000,00	01/01/2023
	DIRECCIÓN	C 53 44 150 T3 AP 718					
	MATRÍCULA INMOBILIARIA	040-633376					
	PROPIETARIO(S) Y/O POSEEDOR(ES)		T-D	DOCUMENTO	C-V		
	CONSTRUCCIONES MARVAL S.A.S.		N	890211777	9		

FECHA DE INSCRIPCIÓN CATASTRAL:	17/08/2022
---------------------------------	------------

I	INSCRIPCIÓN CATASTRAL		DESTINO	A-T M2	A-C M2	AVALÚO CATASTRAL	VIGENCIA AVALÚO
	REFERENCIA CATASTRAL	080010101000000650005903070007	A	18,801	54,29	110.118.000,00	01/01/2023
	DIRECCIÓN	C 53 44 150 T3 AP 719					
	MATRÍCULA INMOBILIARIA	040-633377					
	PROPIETARIO(S) Y/O POSEEDOR(ES)		T-D	DOCUMENTO	C-V		
	CONSTRUCCIONES MARVAL S.A.S.		N	890211777	9		

FECHA DE INSCRIPCIÓN CATASTRAL:	17/08/2022
---------------------------------	------------

I	INSCRIPCIÓN CATASTRAL		DESTINO	A-T M2	A-C M2	AVALÚO CATASTRAL	VIGENCIA AVALÚO
	REFERENCIA CATASTRAL	080010101000000650005903070008	A	19,331	55,83	113.240.000,00	01/01/2023
	DIRECCIÓN	C 53 44 150 T3 AP 720					
	MATRÍCULA INMOBILIARIA	040-633378					
	PROPIETARIO(S) Y/O POSEEDOR(ES)		T-D	DOCUMENTO	C-V		
	CONSTRUCCIONES MARVAL S.A.S.		N	890211777	9		

FECHA DE INSCRIPCIÓN CATASTRAL:	17/08/2022
---------------------------------	------------





RESOLUCIÓN NRO: SCI-010281-2022 FECHA 01/12/2022

POR LA CUAL SE ORDENA UNA MUTACIÓN DE SEGUNDA CLASE EN EL CATASTRO DEL DISTRITO ESPECIAL, INDUSTRIAL Y PORTUARIO DE BARRANQUILLA

I	INSCRIPCIÓN CATASTRAL		DESTINO	A-T M2	A-C M2	AVALÚO CATASTRAL	VIGENCIA AVALÚO
	REFERENCIA CATASTRAL	080010101000000650005902010001	A	15,442	44,61	90.480.000,00	01/01/2023
	DIRECCIÓN	C 53 44 150 T2 AP 105					
	MATRÍCULA INMOBILIARIA	040-633195					
	PROPIETARIO(S) Y/O POSEEDOR(ES)			T-D	DOCUMENTO	C-V	
	CONSTRUCCIONES MARVAL S.A.S.			N	890211777	9	

FECHA DE INSCRIPCIÓN CATASTRAL:	17/08/2022
---------------------------------	------------

I	INSCRIPCIÓN CATASTRAL		DESTINO	A-T M2	A-C M2	AVALÚO CATASTRAL	VIGENCIA AVALÚO
	REFERENCIA CATASTRAL	080010101000000650005902010004	A	19,185	55,40	112.369.000,00	01/01/2023
	DIRECCIÓN	C 53 44 150 T2 AP 108					
	MATRÍCULA INMOBILIARIA	040-633198					
	PROPIETARIO(S) Y/O POSEEDOR(ES)			T-D	DOCUMENTO	C-V	
	CONSTRUCCIONES MARVAL S.A.S.			N	890211777	9	

FECHA DE INSCRIPCIÓN CATASTRAL:	17/08/2022
---------------------------------	------------

I	INSCRIPCIÓN CATASTRAL		DESTINO	A-T M2	A-C M2	AVALÚO CATASTRAL	VIGENCIA AVALÚO
	REFERENCIA CATASTRAL	080010101000000650005902010005	A	19,185	55,40	112.369.000,00	01/01/2023
	DIRECCIÓN	C 53 44 150 T2 AP 109					
	MATRÍCULA INMOBILIARIA	040-633199					
	PROPIETARIO(S) Y/O POSEEDOR(ES)			T-D	DOCUMENTO	C-V	
	CONSTRUCCIONES MARVAL S.A.S.			N	890211777	9	

FECHA DE INSCRIPCIÓN CATASTRAL:	17/08/2022
---------------------------------	------------

I	INSCRIPCIÓN CATASTRAL		DESTINO	A-T M2	A-C M2	AVALÚO CATASTRAL	VIGENCIA AVALÚO
	REFERENCIA CATASTRAL	080010101000000650005902010002	A	19,185	55,40	112.369.000,00	01/01/2023
	DIRECCIÓN	C 53 44 150 T2 AP 106					
	MATRÍCULA INMOBILIARIA	040-633196					
	PROPIETARIO(S) Y/O POSEEDOR(ES)			T-D	DOCUMENTO	C-V	
	CONSTRUCCIONES MARVAL S.A.S.			N	890211777	9	



RESOLUCIÓN NRO: SCI-010281-2022 FECHA 01/12/2022
POR LA CUAL SE ORDENA UNA MUTACIÓN DE SEGUNDA CLASE EN EL CATASTRO DEL
DISTRITO ESPECIAL, INDUSTRIAL Y PORTUARIO DE BARRANQUILLA

FECHA DE INSCRIPCIÓN CATASTRAL:	17/08/2022
---------------------------------	------------

I	INSCRIPCIÓN CATASTRAL		DESTINO	A-T M2	A-C M2	AVALÚO CATASTRAL	VIGENCIA AVALÚO
	REFERENCIA CATASTRAL	080010101000000650005902010003	A	19,185	55,40	112.369.000,00	01/01/2023
	DIRECCIÓN	C 53 44 150 T2 AP 107					
	MATRÍCULA INMOBILIARIA	040-633197					
	PROPIETARIO(S) Y/O POSEEDOR(ES)			T-D	DOCUMENTO	C-V	
	CONSTRUCCIONES MARVAL S.A.S.			N	890211777	9	

FECHA DE INSCRIPCIÓN CATASTRAL:	17/08/2022
---------------------------------	------------

I	INSCRIPCIÓN CATASTRAL		DESTINO	A-T M2	A-C M2	AVALÚO CATASTRAL	VIGENCIA AVALÚO
	REFERENCIA CATASTRAL	080010101000000650005902010006	A	15,442	44,61	90.480.000,00	01/01/2023
	DIRECCIÓN	C 53 44 150 T2 AP 110					
	MATRÍCULA INMOBILIARIA	040-633200					
	PROPIETARIO(S) Y/O POSEEDOR(ES)			T-D	DOCUMENTO	C-V	
	CONSTRUCCIONES MARVAL S.A.S.			N	890211777	9	

FECHA DE INSCRIPCIÓN CATASTRAL:	17/08/2022
---------------------------------	------------

I	INSCRIPCIÓN CATASTRAL		DESTINO	A-T M2	A-C M2	AVALÚO CATASTRAL	VIGENCIA AVALÚO
	REFERENCIA CATASTRAL	080010101000000650005902010007	A	15,442	44,61	90.480.000,00	01/01/2023
	DIRECCIÓN	C 53 44 150 T2 AP 111					
	MATRÍCULA INMOBILIARIA	040-633201					
	PROPIETARIO(S) Y/O POSEEDOR(ES)			T-D	DOCUMENTO	C-V	
	CONSTRUCCIONES MARVAL S.A.S.			N	890211777	9	

FECHA DE INSCRIPCIÓN CATASTRAL:	17/08/2022
---------------------------------	------------

I	INSCRIPCIÓN CATASTRAL		DESTINO	A-T M2	A-C M2	AVALÚO CATASTRAL	VIGENCIA AVALÚO
	REFERENCIA CATASTRAL	080010101000000650005902010008	A	15,442	44,61	90.480.000,00	01/01/2023
	DIRECCIÓN	C 53 44 150 T2 AP 112					
	MATRÍCULA INMOBILIARIA	040-633202					
	PROPIETARIO(S) Y/O POSEEDOR(ES)			T-D	DOCUMENTO	C-V	



RESOLUCIÓN NRO: SCI-010281-2022 FECHA 01/12/2022

POR LA CUAL SE ORDENA UNA MUTACIÓN DE SEGUNDA CLASE EN EL CATASTRO DEL DISTRITO ESPECIAL, INDUSTRIAL Y PORTUARIO DE BARRANQUILLA

PROPIETARIO(S) Y/O POSEEDOR(ES)	T-D	DOCUMENTO	C-V
CONSTRUCCIONES MARVAL S.A.S.	N	890211777	9

FECHA DE INSCRIPCIÓN CATASTRAL:	17/08/2022
---------------------------------	------------

I	INSCRIPCIÓN CATASTRAL		DESTINO	A-T M2	A-C M2	AVALÚO CATASTRAL	VIGENCIA AVALÚO
	REFERENCIA CATASTRAL	080010101000000650005902020001	A	19,185	55,40	112.369.000,00	01/01/2023
	DIRECCIÓN	C 53 44 150 T2 AP 205					
	MATRÍCULA INMOBILIARIA	040-633203					
	PROPIETARIO(S) Y/O POSEEDOR(ES)				T-D	DOCUMENTO	C-V
	CONSTRUCCIONES MARVAL S.A.S.				N	890211777	9

FECHA DE INSCRIPCIÓN CATASTRAL:	17/08/2022
---------------------------------	------------

I

INSCRIPCIÓN CATASTRAL		DESTINO	A-T M2	A-C M2	AVALÚO CATASTRAL	VIGENCIA AVALÚO
REFERENCIA CATASTRAL	080010101000000650005902020002	A	19,185	55,40	112.369.000,00	01/01/2023
DIRECCIÓN	C 53 44 150 T2 AP 206					
MATRÍCULA INMOBILIARIA	040-633204					
PROPIETARIO(S) Y/O POSEEDOR(ES)				T-D	DOCUMENTO	C-V
CONSTRUCCIONES MARVAL S.A.S.				N	890211777	9

FECHA DE INSCRIPCIÓN CATASTRAL:	17/08/2022
---------------------------------	------------

I

INSCRIPCIÓN CATASTRAL		DESTINO	A-T M2	A-C M2	AVALÚO CATASTRAL	VIGENCIA AVALÚO
REFERENCIA CATASTRAL	080010101000000650005902020003	A	19,185	55,40	112.369.000,00	01/01/2023
DIRECCIÓN	C 53 44 150 T2 AP 207					
MATRÍCULA INMOBILIARIA	040-633205					
PROPIETARIO(S) Y/O POSEEDOR(ES)				T-D	DOCUMENTO	C-V
CONSTRUCCIONES MARVAL S.A.S.				N	890211777	9

FECHA DE INSCRIPCIÓN CATASTRAL:	17/08/2022
---------------------------------	------------

I	INSCRIPCIÓN CATASTRAL		DESTINO	A-T M2	A-C M2	AVALÚO CATASTRAL	VIGENCIA AVALÚO
	REFERENCIA CATASTRAL	080010101000000650005902020004	A	19,185	55,40	112.369.000,00	01/01/2023





RESOLUCIÓN NRO: SCI-010281-2022 FECHA 01/12/2022

POR LA CUAL SE ORDENA UNA MUTACIÓN DE SEGUNDA CLASE EN EL CATASTRO DEL DISTRITO ESPECIAL, INDUSTRIAL Y PORTUARIO DE BARRANQUILLA

DIRECCIÓN	C 53 44 150 T2 AP 208			
MATRÍCULA INMOBILIARIA	040-633206			
PROPIETARIO(S) Y/O POSEEDOR(ES)		T-D	DOCUMENTO	C-V
CONSTRUCCIONES MARVAL S.A.S.		N	890211777	9

FECHA DE INSCRIPCIÓN CATASTRAL:	17/08/2022
---------------------------------	------------

I	INSCRIPCIÓN CATASTRAL		DESTINO	A-T M2	A-C M2	AVALÚO CATASTRAL	VIGENCIA AVALÚO
	REFERENCIA CATASTRAL	080010101000000650005902020005	A	19,185	55,40	112.369.000,00	01/01/2023
	DIRECCIÓN	C 53 44 150 T2 AP 209					
	MATRÍCULA INMOBILIARIA	040-633207					
	PROPIETARIO(S) Y/O POSEEDOR(ES)		T-D	DOCUMENTO	C-V		
	CONSTRUCCIONES MARVAL S.A.S.		N	890211777	9		

FECHA DE INSCRIPCIÓN CATASTRAL:	17/08/2022
---------------------------------	------------

I	INSCRIPCIÓN CATASTRAL		DESTINO	A-T M2	A-C M2	AVALÚO CATASTRAL	VIGENCIA AVALÚO
	REFERENCIA CATASTRAL	080010101000000650005902020006	A	19,185	55,40	112.369.000,00	01/01/2023
	DIRECCIÓN	C 53 44 150 T2 AP 210					
	MATRÍCULA INMOBILIARIA	040-633208					
	PROPIETARIO(S) Y/O POSEEDOR(ES)		T-D	DOCUMENTO	C-V		
	CONSTRUCCIONES MARVAL S.A.S.		N	890211777	9		

FECHA DE INSCRIPCIÓN CATASTRAL:	17/08/2022
---------------------------------	------------

I	INSCRIPCIÓN CATASTRAL		DESTINO	A-T M2	A-C M2	AVALÚO CATASTRAL	VIGENCIA AVALÚO
	REFERENCIA CATASTRAL	080010101000000650005902020007	A	19,185	55,40	112.369.000,00	01/01/2023
	DIRECCIÓN	C 53 44 150 T2 AP 211					
	MATRÍCULA INMOBILIARIA	040-633209					
	PROPIETARIO(S) Y/O POSEEDOR(ES)		T-D	DOCUMENTO	C-V		
	CONSTRUCCIONES MARVAL S.A.S.		N	890211777	9		

FECHA DE INSCRIPCIÓN CATASTRAL:	17/08/2022
---------------------------------	------------





RESOLUCIÓN NRO: SCI-010281-2022 FECHA 01/12/2022

POR LA CUAL SE ORDENA UNA MUTACIÓN DE SEGUNDA CLASE EN EL CATASTRO DEL DISTRITO ESPECIAL, INDUSTRIAL Y PORTUARIO DE BARRANQUILLA

I	INSCRIPCIÓN CATASTRAL		DESTINO	A-T M2	A-C M2	AVALÚO CATASTRAL	VIGENCIA AVALÚO
	REFERENCIA CATASTRAL	080010101000000650005902020008	A	19,185	55,40	112.369.000,00	01/01/2023
	DIRECCIÓN	C 53 44 150 T2 AP 212					
	MATRÍCULA INMOBILIARIA	040-633210					
	PROPIETARIO(S) Y/O POSEEDOR(ES)			T-D	DOCUMENTO	C-V	
	CONSTRUCCIONES MARVAL S.A.S.			N	890211777	9	

FECHA DE INSCRIPCIÓN CATASTRAL:	17/08/2022
---------------------------------	------------

I	INSCRIPCIÓN CATASTRAL		DESTINO	A-T M2	A-C M2	AVALÚO CATASTRAL	VIGENCIA AVALÚO
	REFERENCIA CATASTRAL	080010101000000650005902030001	A	19,185	55,40	112.369.000,00	01/01/2023
	DIRECCIÓN	C 53 44 150 T2 AP 305					
	MATRÍCULA INMOBILIARIA	040-633211					
	PROPIETARIO(S) Y/O POSEEDOR(ES)			T-D	DOCUMENTO	C-V	
	CONSTRUCCIONES MARVAL S.A.S.			N	890211777	9	

FECHA DE INSCRIPCIÓN CATASTRAL:	17/08/2022
---------------------------------	------------

I	INSCRIPCIÓN CATASTRAL		DESTINO	A-T M2	A-C M2	AVALÚO CATASTRAL	VIGENCIA AVALÚO
	REFERENCIA CATASTRAL	080010101000000650005902030002	A	19,185	55,40	112.369.000,00	01/01/2023
	DIRECCIÓN	C 53 44 150 T2 AP 306					
	MATRÍCULA INMOBILIARIA	040-633212					
	PROPIETARIO(S) Y/O POSEEDOR(ES)			T-D	DOCUMENTO	C-V	
	CONSTRUCCIONES MARVAL S.A.S.			N	890211777	9	

FECHA DE INSCRIPCIÓN CATASTRAL:	17/08/2022
---------------------------------	------------

I	INSCRIPCIÓN CATASTRAL		DESTINO	A-T M2	A-C M2	AVALÚO CATASTRAL	VIGENCIA AVALÚO
	REFERENCIA CATASTRAL	080010101000000650005902030003	A	19,185	55,40	112.369.000,00	01/01/2023
	DIRECCIÓN	C 53 44 150 T2 AP 307					
	MATRÍCULA INMOBILIARIA	040-633213					
	PROPIETARIO(S) Y/O POSEEDOR(ES)			T-D	DOCUMENTO	C-V	
	CONSTRUCCIONES MARVAL S.A.S.			N	890211777	9	





RESOLUCIÓN NRO: SCI-010281-2022 FECHA 01/12/2022
POR LA CUAL SE ORDENA UNA MUTACIÓN DE SEGUNDA CLASE EN EL CATASTRO DEL DISTRITO ESPECIAL, INDUSTRIAL Y PORTUARIO DE BARRANQUILLA

FECHA DE INSCRIPCIÓN CATASTRAL:	17/08/2022
---------------------------------	------------

I	INSCRIPCIÓN CATASTRAL		DESTINO	A-T M2	A-C M2	AVALÚO CATASTRAL	VIGENCIA AVALÚO
	REFERENCIA CATASTRAL	080010101000000650005902030004	A	19,185	55,40	112.369.000,00	01/01/2023
	DIRECCIÓN	C 53 44 150 T2 AP 308					
	MATRÍCULA INMOBILIARIA	040-633214					
	PROPIETARIO(S) Y/O POSEEDOR(ES)			T-D	DOCUMENTO	C-V	
	CONSTRUCCIONES MARVAL S.A.S.			N	890211777	9	

FECHA DE INSCRIPCIÓN CATASTRAL:	17/08/2022
---------------------------------	------------

I	INSCRIPCIÓN CATASTRAL		DESTINO	A-T M2	A-C M2	AVALÚO CATASTRAL	VIGENCIA AVALÚO
	REFERENCIA CATASTRAL	080010101000000650005902030005	A	19,185	55,40	112.369.000,00	01/01/2023
	DIRECCIÓN	C 53 44 150 T2 AP 309					
	MATRÍCULA INMOBILIARIA	040-633215					
	PROPIETARIO(S) Y/O POSEEDOR(ES)			T-D	DOCUMENTO	C-V	
	CONSTRUCCIONES MARVAL S.A.S.			N	890211777	9	

FECHA DE INSCRIPCIÓN CATASTRAL:	17/08/2022
---------------------------------	------------

I	INSCRIPCIÓN CATASTRAL		DESTINO	A-T M2	A-C M2	AVALÚO CATASTRAL	VIGENCIA AVALÚO
	REFERENCIA CATASTRAL	080010101000000650005902030006	A	19,185	55,40	112.369.000,00	01/01/2023
	DIRECCIÓN	C 53 44 150 T2 AP 310					
	MATRÍCULA INMOBILIARIA	040-633216					
	PROPIETARIO(S) Y/O POSEEDOR(ES)			T-D	DOCUMENTO	C-V	
	CONSTRUCCIONES MARVAL S.A.S.			N	890211777	9	

FECHA DE INSCRIPCIÓN CATASTRAL:	17/08/2022
---------------------------------	------------

I	INSCRIPCIÓN CATASTRAL		DESTINO	A-T M2	A-C M2	AVALÚO CATASTRAL	VIGENCIA AVALÚO
	REFERENCIA CATASTRAL	080010101000000650005902030007	A	19,185	55,40	112.369.000,00	01/01/2023
	DIRECCIÓN	C 53 44 150 T2 AP 311					
	MATRÍCULA INMOBILIARIA	040-633217					
	PROPIETARIO(S) Y/O POSEEDOR(ES)			T-D	DOCUMENTO	C-V	



RESOLUCIÓN NRO: SCI-010281-2022 FECHA 01/12/2022

POR LA CUAL SE ORDENA UNA MUTACIÓN DE SEGUNDA CLASE EN EL CATASTRO DEL DISTRITO ESPECIAL, INDUSTRIAL Y PORTUARIO DE BARRANQUILLA

PROPIETARIO(S) Y/O POSEEDOR(ES)	T-D	DOCUMENTO	C-V
CONSTRUCCIONES MARVAL S.A.S.	N	890211777	9

FECHA DE INSCRIPCIÓN CATASTRAL:	17/08/2022
---------------------------------	------------

I	INSCRIPCIÓN CATASTRAL		DESTINO	A-T M2	A-C M2	AVALÚO CATASTRAL	VIGENCIA AVALÚO
	REFERENCIA CATASTRAL	080010101000000650005902030008	A	19,185	55,40	112.369.000,00	01/01/2023
	DIRECCIÓN	C 53 44 150 T2 AP 312					
	MATRÍCULA INMOBILIARIA	040-633218					
	PROPIETARIO(S) Y/O POSEEDOR(ES)		T-D	DOCUMENTO	C-V		
	CONSTRUCCIONES MARVAL S.A.S.		N	890211777	9		

FECHA DE INSCRIPCIÓN CATASTRAL:	17/08/2022
---------------------------------	------------

I	INSCRIPCIÓN CATASTRAL		DESTINO	A-T M2	A-C M2	AVALÚO CATASTRAL	VIGENCIA AVALÚO
	REFERENCIA CATASTRAL	080010101000000650005902040001	A	19,185	55,40	112.369.000,00	01/01/2023
	DIRECCIÓN	C 53 44 150 T2 AP 405					
	MATRÍCULA INMOBILIARIA	040-633219					
	PROPIETARIO(S) Y/O POSEEDOR(ES)		T-D	DOCUMENTO	C-V		
	CONSTRUCCIONES MARVAL S.A.S.		N	890211777	9		

FECHA DE INSCRIPCIÓN CATASTRAL:	17/08/2022
---------------------------------	------------

I	INSCRIPCIÓN CATASTRAL		DESTINO	A-T M2	A-C M2	AVALÚO CATASTRAL	VIGENCIA AVALÚO
	REFERENCIA CATASTRAL	080010101000000650005902040002	A	19,185	55,40	112.369.000,00	01/01/2023
	DIRECCIÓN	C 53 44 150 T2 AP 406					
	MATRÍCULA INMOBILIARIA	040-633220					
	PROPIETARIO(S) Y/O POSEEDOR(ES)		T-D	DOCUMENTO	C-V		
	CONSTRUCCIONES MARVAL S.A.S.		N	890211777	9		

FECHA DE INSCRIPCIÓN CATASTRAL:	17/08/2022
---------------------------------	------------

I	INSCRIPCIÓN CATASTRAL		DESTINO	A-T M2	A-C M2	AVALÚO CATASTRAL	VIGENCIA AVALÚO
	REFERENCIA CATASTRAL	080010101000000650005902040003	A	19,185	55,40	112.369.000,00	01/01/2023



RESOLUCIÓN NRO: SCI-010281-2022 FECHA 01/12/2022

POR LA CUAL SE ORDENA UNA MUTACIÓN DE SEGUNDA CLASE EN EL CATASTRO DEL DISTRITO ESPECIAL, INDUSTRIAL Y PORTUARIO DE BARRANQUILLA

DIRECCIÓN	C 53 44 150 T2 AP 407			
MATRÍCULA INMOBILIARIA	040-633221			
PROPIETARIO(S) Y/O POSEEDOR(ES)		T-D	DOCUMENTO	C-V
CONSTRUCCIONES MARVAL S.A.S.		N	890211777	9

FECHA DE INSCRIPCIÓN CATASTRAL:	17/08/2022
---------------------------------	------------

I	INSCRIPCIÓN CATASTRAL		DESTINO	A-T M2	A-C M2	AVALÚO CATASTRAL	VIGENCIA AVALÚO
	REFERENCIA CATASTRAL	080010101000000650005902040004	A	19,185	55,40	112.369.000,00	01/01/2023
	DIRECCIÓN	C 53 44 150 T2 AP 408					
	MATRÍCULA INMOBILIARIA	040-633222					
	PROPIETARIO(S) Y/O POSEEDOR(ES)				T-D	DOCUMENTO	C-V
	CONSTRUCCIONES MARVAL S.A.S.				N	890211777	9

FECHA DE INSCRIPCIÓN CATASTRAL:	17/08/2022
---------------------------------	------------

I	INSCRIPCIÓN CATASTRAL		DESTINO	A-T M2	A-C M2	AVALÚO CATASTRAL	VIGENCIA AVALÚO
	REFERENCIA CATASTRAL	080010101000000650005902040005	A	19,185	55,40	112.369.000,00	01/01/2023
	DIRECCIÓN	C 53 44 150 T2 AP 409					
	MATRÍCULA INMOBILIARIA	040-633223					
	PROPIETARIO(S) Y/O POSEEDOR(ES)				T-D	DOCUMENTO	C-V
	CONSTRUCCIONES MARVAL S.A.S.				N	890211777	9

FECHA DE INSCRIPCIÓN CATASTRAL:	17/08/2022
---------------------------------	------------

I	INSCRIPCIÓN CATASTRAL		DESTINO	A-T M2	A-C M2	AVALÚO CATASTRAL	VIGENCIA AVALÚO
	REFERENCIA CATASTRAL	080010101000000650005902040006	A	19,185	55,40	112.369.000,00	01/01/2023
	DIRECCIÓN	C 53 44 150 T2 AP 410					
	MATRÍCULA INMOBILIARIA	040-633224					
	PROPIETARIO(S) Y/O POSEEDOR(ES)				T-D	DOCUMENTO	C-V
	CONSTRUCCIONES MARVAL S.A.S.				N	890211777	9

FECHA DE INSCRIPCIÓN CATASTRAL:	17/08/2022
---------------------------------	------------



RESOLUCIÓN NRO: SCI-010281-2022 FECHA 01/12/2022
POR LA CUAL SE ORDENA UNA MUTACIÓN DE SEGUNDA CLASE EN EL CATASTRO DEL
DISTRITO ESPECIAL, INDUSTRIAL Y PORTUARIO DE BARRANQUILLA

I	INSCRIPCIÓN CATASTRAL		DESTINO	A-T M2	A-C M2	AVALÚO CATASTRAL	VIGENCIA AVALÚO
	REFERENCIA CATASTRAL	080010101000000650005902040007	A	19,185	55,40	112.369.000,00	01/01/2023
	DIRECCIÓN	C 53 44 150 T2 AP 411					
	MATRÍCULA INMOBILIARIA	040-633225					
	PROPIETARIO(S) Y/O POSEEDOR(ES)				T-D	DOCUMENTO	C-V
	CONSTRUCCIONES MARVAL S.A.S.				N	890211777	9

FECHA DE INSCRIPCIÓN CATASTRAL:

17/08/2022

I	INSCRIPCIÓN CATASTRAL		DESTINO	A-T M2	A-C M2	AVALÚO CATASTRAL	VIGENCIA AVALÚO
	REFERENCIA CATASTRAL	080010101000000650005902040008	A	19,185	55,40	112.369.000,00	01/01/2023
	DIRECCIÓN	C 53 44 150 T2 AP 412					
	MATRÍCULA INMOBILIARIA	040-633226					
	PROPIETARIO(S) Y/O POSEEDOR(ES)				T-D	DOCUMENTO	C-V
	CONSTRUCCIONES MARVAL S.A.S.				N	890211777	9

FECHA DE INSCRIPCIÓN CATASTRAL:

17/08/2022

I	INSCRIPCIÓN CATASTRAL		DESTINO	A-T M2	A-C M2	AVALÚO CATASTRAL	VIGENCIA AVALÚO
	REFERENCIA CATASTRAL	080010101000000650005902050001	A	19,185	55,40	112.369.000,00	01/01/2023
	DIRECCIÓN	C 53 44 150 T2 AP 505					
	MATRÍCULA INMOBILIARIA	040-633227					
	PROPIETARIO(S) Y/O POSEEDOR(ES)				T-D	DOCUMENTO	C-V
	CONSTRUCCIONES MARVAL S.A.S.				N	890211777	9

FECHA DE INSCRIPCIÓN CATASTRAL:

17/08/2022

I	INSCRIPCIÓN CATASTRAL		DESTINO	A-T M2	A-C M2	AVALÚO CATASTRAL	VIGENCIA AVALÚO
	REFERENCIA CATASTRAL	080010101000000650005902050002	A	19,185	55,40	112.369.000,00	01/01/2023
	DIRECCIÓN	C 53 44 150 T2 AP 506					
	MATRÍCULA INMOBILIARIA	040-633228					
	PROPIETARIO(S) Y/O POSEEDOR(ES)				T-D	DOCUMENTO	C-V
	CONSTRUCCIONES MARVAL S.A.S.				N	890211777	9





RESOLUCIÓN NRO: SCI-010281-2022 FECHA 01/12/2022
POR LA CUAL SE ORDENA UNA MUTACIÓN DE SEGUNDA CLASE EN EL CATASTRO DEL DISTRITO ESPECIAL, INDUSTRIAL Y PORTUARIO DE BARRANQUILLA

FECHA DE INSCRIPCIÓN CATASTRAL:	17/08/2022
---------------------------------	------------

I	INSCRIPCIÓN CATASTRAL		DESTINO	A-T M2	A-C M2	AVALÚO CATASTRAL	VIGENCIA AVALÚO
	REFERENCIA CATASTRAL	080010101000000650005902050003	A	19,185	55,40	112.369.000,00	01/01/2023
	DIRECCIÓN	C 53 44 150 T2 AP 507					
	MATRÍCULA INMOBILIARIA	040-633229					
	PROPIETARIO(S) Y/O POSEEDOR(ES)			T-D	DOCUMENTO	C-V	
	CONSTRUCCIONES MARVAL S.A.S.			N	890211777	9	

FECHA DE INSCRIPCIÓN CATASTRAL:	17/08/2022
---------------------------------	------------

I	INSCRIPCIÓN CATASTRAL		DESTINO	A-T M2	A-C M2	AVALÚO CATASTRAL	VIGENCIA AVALÚO
	REFERENCIA CATASTRAL	080010101000000650005902050004	A	19,185	55,40	112.369.000,00	01/01/2023
	DIRECCIÓN	C 53 44 150 T2 AP 508					
	MATRÍCULA INMOBILIARIA	040-633230					
	PROPIETARIO(S) Y/O POSEEDOR(ES)			T-D	DOCUMENTO	C-V	
	CONSTRUCCIONES MARVAL S.A.S.			N	890211777	9	

FECHA DE INSCRIPCIÓN CATASTRAL:	17/08/2022
---------------------------------	------------

I	INSCRIPCIÓN CATASTRAL		DESTINO	A-T M2	A-C M2	AVALÚO CATASTRAL	VIGENCIA AVALÚO
	REFERENCIA CATASTRAL	080010101000000650005902050005	A	19,185	55,40	112.369.000,00	01/01/2023
	DIRECCIÓN	C 53 44 150 T2 AP 509					
	MATRÍCULA INMOBILIARIA	040-633231					
	PROPIETARIO(S) Y/O POSEEDOR(ES)			T-D	DOCUMENTO	C-V	
	CONSTRUCCIONES MARVAL S.A.S.			N	890211777	9	

FECHA DE INSCRIPCIÓN CATASTRAL:	17/08/2022
---------------------------------	------------

I	INSCRIPCIÓN CATASTRAL		DESTINO	A-T M2	A-C M2	AVALÚO CATASTRAL	VIGENCIA AVALÚO
	REFERENCIA CATASTRAL	080010101000000650005902050006	A	19,185	55,40	112.369.000,00	01/01/2023
	DIRECCIÓN	C 53 44 150 T2 AP 510					
	MATRÍCULA INMOBILIARIA	040-633232					
	PROPIETARIO(S) Y/O POSEEDOR(ES)			T-D	DOCUMENTO	C-V	



RESOLUCIÓN NRO: SCI-010281-2022 FECHA 01/12/2022

POR LA CUAL SE ORDENA UNA MUTACIÓN DE SEGUNDA CLASE EN EL CATASTRO DEL DISTRITO ESPECIAL, INDUSTRIAL Y PORTUARIO DE BARRANQUILLA

PROPIETARIO(S) Y/O POSEEDOR(ES)	T-D	DOCUMENTO	C-V
CONSTRUCCIONES MARVAL S.A.S.	N	890211777	9

FECHA DE INSCRIPCIÓN CATASTRAL:	17/08/2022
---------------------------------	------------

I	INSCRIPCIÓN CATASTRAL		DESTINO	A-T M2	A-C M2	AVALÚO CATASTRAL	VIGENCIA AVALÚO
	REFERENCIA CATASTRAL	080010101000000650005902050007	A	19,185	55,40	112.369.000,00	01/01/2023
	DIRECCIÓN	C 53 44 150 T2 AP 511					
	MATRÍCULA INMOBILIARIA	040-633233					
	PROPIETARIO(S) Y/O POSEEDOR(ES)				T-D	DOCUMENTO	C-V
	CONSTRUCCIONES MARVAL S.A.S.				N	890211777	9

FECHA DE INSCRIPCIÓN CATASTRAL:	17/08/2022
---------------------------------	------------

I	INSCRIPCIÓN CATASTRAL		DESTINO	A-T M2	A-C M2	AVALÚO CATASTRAL	VIGENCIA AVALÚO
	REFERENCIA CATASTRAL	080010101000000650005902050008	A	19,185	55,40	112.369.000,00	01/01/2023
	DIRECCIÓN	C 53 44 150 T2 AP 512					
	MATRÍCULA INMOBILIARIA	040-633234					
	PROPIETARIO(S) Y/O POSEEDOR(ES)				T-D	DOCUMENTO	C-V
	CONSTRUCCIONES MARVAL S.A.S.				N	890211777	9

FECHA DE INSCRIPCIÓN CATASTRAL:	17/08/2022
---------------------------------	------------

I	INSCRIPCIÓN CATASTRAL		DESTINO	A-T M2	A-C M2	AVALÚO CATASTRAL	VIGENCIA AVALÚO
	REFERENCIA CATASTRAL	080010101000000650005902060001	A	19,185	55,40	112.369.000,00	01/01/2023
	DIRECCIÓN	C 53 44 150 T2 AP 605					
	MATRÍCULA INMOBILIARIA	040-633235					
	PROPIETARIO(S) Y/O POSEEDOR(ES)				T-D	DOCUMENTO	C-V
	CONSTRUCCIONES MARVAL S.A.S.				N	890211777	9

FECHA DE INSCRIPCIÓN CATASTRAL:	17/08/2022
---------------------------------	------------

I	INSCRIPCIÓN CATASTRAL		DESTINO	A-T M2	A-C M2	AVALÚO CATASTRAL	VIGENCIA AVALÚO
	REFERENCIA CATASTRAL	080010101000000650005902060002	A	19,185	55,40	112.369.000,00	01/01/2023



RESOLUCIÓN NRO: SCI-010281-2022 FECHA 01/12/2022
POR LA CUAL SE ORDENA UNA MUTACIÓN DE SEGUNDA CLASE EN EL CATASTRO DEL
DISTRITO ESPECIAL, INDUSTRIAL Y PORTUARIO DE BARRANQUILLA

DIRECCIÓN	C 53 44 150 T2 AP 606			
MATRÍCULA INMOBILIARIA	040-633236			
PROPIETARIO(S) Y/O POSEEDOR(ES)		T-D	DOCUMENTO	C-V
CONSTRUCCIONES MARVAL S.A.S.		N	890211777	9

FECHA DE INSCRIPCIÓN CATASTRAL:

17/08/2022

I	INSCRIPCIÓN CATASTRAL		DESTINO	A-T M2	A-C M2	AVALÚO CATASTRAL	VIGENCIA AVALÚO
	REFERENCIA CATASTRAL	080010101000000650005902060003	A	19,185	55,40	112.369.000,00	01/01/2023
	DIRECCIÓN	C 53 44 150 T2 AP 607					
	MATRÍCULA INMOBILIARIA	040-633237					
	PROPIETARIO(S) Y/O POSEEDOR(ES)		T-D	DOCUMENTO	C-V		
	CONSTRUCCIONES MARVAL S.A.S.		N	890211777	9		

FECHA DE INSCRIPCIÓN CATASTRAL:

17/08/2022

I	INSCRIPCIÓN CATASTRAL		DESTINO	A-T M2	A-C M2	AVALÚO CATASTRAL	VIGENCIA AVALÚO
	REFERENCIA CATASTRAL	080010101000000650005902060004	A	19,185	55,40	112.369.000,00	01/01/2023
	DIRECCIÓN	C 53 44 150 T2 AP 608					
	MATRÍCULA INMOBILIARIA	040-633238					
	PROPIETARIO(S) Y/O POSEEDOR(ES)		T-D	DOCUMENTO	C-V		
	CONSTRUCCIONES MARVAL S.A.S.		N	890211777	9		

FECHA DE INSCRIPCIÓN CATASTRAL:

17/08/2022

I	INSCRIPCIÓN CATASTRAL		DESTINO	A-T M2	A-C M2	AVALÚO CATASTRAL	VIGENCIA AVALÚO
	REFERENCIA CATASTRAL	080010101000000650005902060005	A	19,185	55,40	112.369.000,00	01/01/2023
	DIRECCIÓN	C 53 44 150 T2 AP 609					
	MATRÍCULA INMOBILIARIA	040-633239					
	PROPIETARIO(S) Y/O POSEEDOR(ES)		T-D	DOCUMENTO	C-V		
	CONSTRUCCIONES MARVAL S.A.S.		N	890211777	9		

FECHA DE INSCRIPCIÓN CATASTRAL:

17/08/2022





RESOLUCIÓN NRO: SCI-010281-2022 FECHA 01/12/2022
POR LA CUAL SE ORDENA UNA MUTACIÓN DE SEGUNDA CLASE EN EL CATASTRO DEL
DISTRITO ESPECIAL, INDUSTRIAL Y PORTUARIO DE BARRANQUILLA

I	INSCRIPCIÓN CATASTRAL		DESTINO	A-T M2	A-C M2	AVALÚO CATASTRAL	VIGENCIA AVALÚO
	REFERENCIA CATASTRAL	080010101000000650005902060006	A	19,185	55,40	112.369.000,00	01/01/2023
	DIRECCIÓN	C 53 44 150 T2 AP 610					
	MATRÍCULA INMOBILIARIA	040-633240					
	PROPIETARIO(S) Y/O POSEEDOR(ES)				T-D	DOCUMENTO	C-V
	CONSTRUCCIONES MARVAL S.A.S.				N	890211777	9

FECHA DE INSCRIPCIÓN CATASTRAL:	17/08/2022
---------------------------------	------------

I	INSCRIPCIÓN CATASTRAL		DESTINO	A-T M2	A-C M2	AVALÚO CATASTRAL	VIGENCIA AVALÚO
	REFERENCIA CATASTRAL	080010101000000650005902060007	A	19,185	55,40	112.369.000,00	01/01/2023
	DIRECCIÓN	C 53 44 150 T2 AP 611					
	MATRÍCULA INMOBILIARIA	040-633241					
	PROPIETARIO(S) Y/O POSEEDOR(ES)				T-D	DOCUMENTO	C-V
	CONSTRUCCIONES MARVAL S.A.S.				N	890211777	9

FECHA DE INSCRIPCIÓN CATASTRAL:	17/08/2022
---------------------------------	------------

I	INSCRIPCIÓN CATASTRAL		DESTINO	A-T M2	A-C M2	AVALÚO CATASTRAL	VIGENCIA AVALÚO
	REFERENCIA CATASTRAL	080010101000000650005902060008	A	19,185	55,40	112.369.000,00	01/01/2023
	DIRECCIÓN	C 53 44 150 T2 AP 612					
	MATRÍCULA INMOBILIARIA	040-633242					
	PROPIETARIO(S) Y/O POSEEDOR(ES)				T-D	DOCUMENTO	C-V
	CONSTRUCCIONES MARVAL S.A.S.				N	890211777	9

FECHA DE INSCRIPCIÓN CATASTRAL:	17/08/2022
---------------------------------	------------

I	INSCRIPCIÓN CATASTRAL		DESTINO	A-T M2	A-C M2	AVALÚO CATASTRAL	VIGENCIA AVALÚO
	REFERENCIA CATASTRAL	080010101000000650005902070001	A	19,185	55,40	112.369.000,00	01/01/2023
	DIRECCIÓN	C 53 44 150 T2 AP 705					
	MATRÍCULA INMOBILIARIA	040-633243					
	PROPIETARIO(S) Y/O POSEEDOR(ES)				T-D	DOCUMENTO	C-V
	CONSTRUCCIONES MARVAL S.A.S.				N	890211777	9





RESOLUCIÓN NRO: SCI-010281-2022 FECHA 01/12/2022
POR LA CUAL SE ORDENA UNA MUTACIÓN DE SEGUNDA CLASE EN EL CATASTRO DEL DISTRITO ESPECIAL, INDUSTRIAL Y PORTUARIO DE BARRANQUILLA

FECHA DE INSCRIPCIÓN CATASTRAL:	17/08/2022
---------------------------------	------------

I	INSCRIPCIÓN CATASTRAL		DESTINO	A-T M2	A-C M2	AVALÚO CATASTRAL	VIGENCIA AVALÚO
	REFERENCIA CATASTRAL	080010101000000650005902070002	A	19,185	55,40	112.369.000,00	01/01/2023
	DIRECCIÓN	C 53 44 150 T2 AP 706					
	MATRÍCULA INMOBILIARIA	040-633244					
	PROPIETARIO(S) Y/O POSEEDOR(ES)			T-D	DOCUMENTO	C-V	
	CONSTRUCCIONES MARVAL S.A.S.			N	890211777	9	

FECHA DE INSCRIPCIÓN CATASTRAL:	17/08/2022
---------------------------------	------------

I	INSCRIPCIÓN CATASTRAL		DESTINO	A-T M2	A-C M2	AVALÚO CATASTRAL	VIGENCIA AVALÚO
	REFERENCIA CATASTRAL	080010101000000650005902070003	A	19,185	55,40	112.369.000,00	01/01/2023
	DIRECCIÓN	C 53 44 150 T2 AP 707					
	MATRÍCULA INMOBILIARIA	040-633245					
	PROPIETARIO(S) Y/O POSEEDOR(ES)			T-D	DOCUMENTO	C-V	
	CONSTRUCCIONES MARVAL S.A.S.			N	890211777	9	

FECHA DE INSCRIPCIÓN CATASTRAL:	17/08/2022
---------------------------------	------------

I	INSCRIPCIÓN CATASTRAL		DESTINO	A-T M2	A-C M2	AVALÚO CATASTRAL	VIGENCIA AVALÚO
	REFERENCIA CATASTRAL	080010101000000650005902070004	A	19,185	55,40	112.369.000,00	01/01/2023
	DIRECCIÓN	C 53 44 150 T2 AP 708					
	MATRÍCULA INMOBILIARIA	040-633246					
	PROPIETARIO(S) Y/O POSEEDOR(ES)			T-D	DOCUMENTO	C-V	
	CONSTRUCCIONES MARVAL S.A.S.			N	890211777	9	

FECHA DE INSCRIPCIÓN CATASTRAL:	17/08/2022
---------------------------------	------------

I	INSCRIPCIÓN CATASTRAL		DESTINO	A-T M2	A-C M2	AVALÚO CATASTRAL	VIGENCIA AVALÚO
	REFERENCIA CATASTRAL	080010101000000650005902070005	A	19,185	55,40	112.369.000,00	01/01/2023
	DIRECCIÓN	C 53 44 150 T2 AP 709					
	MATRÍCULA INMOBILIARIA	040-633247					
	PROPIETARIO(S) Y/O POSEEDOR(ES)			T-D	DOCUMENTO	C-V	



RESOLUCIÓN NRO: SCI-010281-2022 FECHA 01/12/2022

POR LA CUAL SE ORDENA UNA MUTACIÓN DE SEGUNDA CLASE EN EL CATASTRO DEL DISTRITO ESPECIAL, INDUSTRIAL Y PORTUARIO DE BARRANQUILLA

PROPIETARIO(S) Y/O POSEEDOR(ES)	T-D	DOCUMENTO	C-V
CONSTRUCCIONES MARVAL S.A.S.	N	890211777	9

FECHA DE INSCRIPCIÓN CATASTRAL:	17/08/2022
---------------------------------	------------

I	INSCRIPCIÓN CATASTRAL		DESTINO	A-T M2	A-C M2	AVALÚO CATASTRAL	VIGENCIA AVALÚO
	REFERENCIA CATASTRAL	080010101000000650005902070006	A	19,185	55,40	112.369.000,00	01/01/2023
	DIRECCIÓN	C 53 44 150 T2 AP 710					
	MATRÍCULA INMOBILIARIA	040-633248					
	PROPIETARIO(S) Y/O POSEEDOR(ES)				T-D	DOCUMENTO	C-V
	CONSTRUCCIONES MARVAL S.A.S.				N	890211777	9

FECHA DE INSCRIPCIÓN CATASTRAL:	17/08/2022
---------------------------------	------------

I

INSCRIPCIÓN CATASTRAL		DESTINO	A-T M2	A-C M2	AVALÚO CATASTRAL	VIGENCIA AVALÚO
REFERENCIA CATASTRAL	080010101000000650005902070007	A	19,185	55,40	112.369.000,00	01/01/2023
DIRECCIÓN	C 53 44 150 T2 AP 711					
MATRÍCULA INMOBILIARIA	040-633249					
PROPIETARIO(S) Y/O POSEEDOR(ES)				T-D	DOCUMENTO	C-V
CONSTRUCCIONES MARVAL S.A.S.				N	890211777	9

FECHA DE INSCRIPCIÓN CATASTRAL:	17/08/2022
---------------------------------	------------

I

INSCRIPCIÓN CATASTRAL		DESTINO	A-T M2	A-C M2	AVALÚO CATASTRAL	VIGENCIA AVALÚO
REFERENCIA CATASTRAL	080010101000000650005902070008	A	19,185	55,40	112.369.000,00	01/01/2023
DIRECCIÓN	C 53 44 150 T2 AP 712					
MATRÍCULA INMOBILIARIA	040-633250					
PROPIETARIO(S) Y/O POSEEDOR(ES)				T-D	DOCUMENTO	C-V
CONSTRUCCIONES MARVAL S.A.S.				N	890211777	9

FECHA DE INSCRIPCIÓN CATASTRAL:	17/08/2022
---------------------------------	------------

I	INSCRIPCIÓN CATASTRAL		DESTINO	A-T M2	A-C M2	AVALÚO CATASTRAL	VIGENCIA AVALÚO
	REFERENCIA CATASTRAL	080010101000000650005902080001	A	19,185	55,40	112.369.000,00	01/01/2023





RESOLUCIÓN NRO: SCI-010281-2022 FECHA 01/12/2022

POR LA CUAL SE ORDENA UNA MUTACIÓN DE SEGUNDA CLASE EN EL CATASTRO DEL DISTRITO ESPECIAL, INDUSTRIAL Y PORTUARIO DE BARRANQUILLA

DIRECCIÓN	C 53 44 150 T2 AP 805			
MATRÍCULA INMOBILIARIA	040-633251			
PROPIETARIO(S) Y/O POSEEDOR(ES)		T-D	DOCUMENTO	C-V
CONSTRUCCIONES MARVAL S.A.S.		N	890211777	9

FECHA DE INSCRIPCIÓN CATASTRAL:

17/08/2022

I	INSCRIPCIÓN CATASTRAL		DESTINO	A-T M2	A-C M2	AVALÚO CATASTRAL	VIGENCIA AVALÚO
	REFERENCIA CATASTRAL	080010101000000650005902080002	A	19,185	55,40	112.369.000,00	01/01/2023
	DIRECCIÓN	C 53 44 150 T2 AP 806					
	MATRÍCULA INMOBILIARIA	040-633252					
	PROPIETARIO(S) Y/O POSEEDOR(ES)		T-D	DOCUMENTO	C-V		
	CONSTRUCCIONES MARVAL S.A.S.		N	890211777	9		

FECHA DE INSCRIPCIÓN CATASTRAL:

17/08/2022

I	INSCRIPCIÓN CATASTRAL		DESTINO	A-T M2	A-C M2	AVALÚO CATASTRAL	VIGENCIA AVALÚO
	REFERENCIA CATASTRAL	080010101000000650005902080003	A	19,185	55,40	112.369.000,00	01/01/2023
	DIRECCIÓN	C 53 44 150 T2 AP 807					
	MATRÍCULA INMOBILIARIA	040-633253					
	PROPIETARIO(S) Y/O POSEEDOR(ES)		T-D	DOCUMENTO	C-V		
	CONSTRUCCIONES MARVAL S.A.S.		N	890211777	9		

FECHA DE INSCRIPCIÓN CATASTRAL:

17/08/2022

I	INSCRIPCIÓN CATASTRAL		DESTINO	A-T M2	A-C M2	AVALÚO CATASTRAL	VIGENCIA AVALÚO
	REFERENCIA CATASTRAL	080010101000000650005902080004	A	19,185	55,40	112.369.000,00	01/01/2023
	DIRECCIÓN	C 53 44 150 T2 AP 808					
	MATRÍCULA INMOBILIARIA	040-633254					
	PROPIETARIO(S) Y/O POSEEDOR(ES)		T-D	DOCUMENTO	C-V		
	CONSTRUCCIONES MARVAL S.A.S.		N	890211777	9		

FECHA DE INSCRIPCIÓN CATASTRAL:

17/08/2022





RESOLUCIÓN NRO: SCI-010281-2022 FECHA 01/12/2022
POR LA CUAL SE ORDENA UNA MUTACIÓN DE SEGUNDA CLASE EN EL CATASTRO DEL
DISTRITO ESPECIAL, INDUSTRIAL Y PORTUARIO DE BARRANQUILLA

I	INSCRIPCIÓN CATASTRAL		DESTINO	A-T M2	A-C M2	AVALÚO CATASTRAL	VIGENCIA AVALÚO
	REFERENCIA CATASTRAL	080010101000000650005902080005	A	19,185	55,40	112.369.000,00	01/01/2023
	DIRECCIÓN	C 53 44 150 T2 AP 809					
	MATRÍCULA INMOBILIARIA	040-633255					
	PROPIETARIO(S) Y/O POSEEDOR(ES)				T-D	DOCUMENTO	C-V
	CONSTRUCCIONES MARVAL S.A.S.				N	890211777	9

FECHA DE INSCRIPCIÓN CATASTRAL:	17/08/2022
---------------------------------	------------

I	INSCRIPCIÓN CATASTRAL		DESTINO	A-T M2	A-C M2	AVALÚO CATASTRAL	VIGENCIA AVALÚO
	REFERENCIA CATASTRAL	080010101000000650005902080006	A	19,185	55,40	112.369.000,00	01/01/2023
	DIRECCIÓN	C 53 44 150 T2 AP 810					
	MATRÍCULA INMOBILIARIA	040-633256					
	PROPIETARIO(S) Y/O POSEEDOR(ES)				T-D	DOCUMENTO	C-V
	CONSTRUCCIONES MARVAL S.A.S.				N	890211777	9

FECHA DE INSCRIPCIÓN CATASTRAL:	17/08/2022
---------------------------------	------------

I	INSCRIPCIÓN CATASTRAL		DESTINO	A-T M2	A-C M2	AVALÚO CATASTRAL	VIGENCIA AVALÚO
	REFERENCIA CATASTRAL	080010101000000650005902080007	A	19,185	55,40	112.369.000,00	01/01/2023
	DIRECCIÓN	C 53 44 150 T2 AP 811					
	MATRÍCULA INMOBILIARIA	040-633257					
	PROPIETARIO(S) Y/O POSEEDOR(ES)				T-D	DOCUMENTO	C-V
	CONSTRUCCIONES MARVAL S.A.S.				N	890211777	9

FECHA DE INSCRIPCIÓN CATASTRAL:	17/08/2022
---------------------------------	------------

I	INSCRIPCIÓN CATASTRAL		DESTINO	A-T M2	A-C M2	AVALÚO CATASTRAL	VIGENCIA AVALÚO
	REFERENCIA CATASTRAL	080010101000000650005902080008	A	19,185	55,40	112.369.000,00	01/01/2023
	DIRECCIÓN	C 53 44 150 T2 AP 812					
	MATRÍCULA INMOBILIARIA	040-633258					
	PROPIETARIO(S) Y/O POSEEDOR(ES)				T-D	DOCUMENTO	C-V
	CONSTRUCCIONES MARVAL S.A.S.				N	890211777	9





RESOLUCIÓN NRO: SCI-010281-2022 FECHA 01/12/2022
POR LA CUAL SE ORDENA UNA MUTACIÓN DE SEGUNDA CLASE EN EL CATASTRO DEL
DISTRITO ESPECIAL, INDUSTRIAL Y PORTUARIO DE BARRANQUILLA

FECHA DE INSCRIPCIÓN CATASTRAL:	17/08/2022
---------------------------------	------------

I	INSCRIPCIÓN CATASTRAL		DESTINO	A-T M2	A-C M2	AVALÚO CATASTRAL	VIGENCIA AVALÚO
	REFERENCIA CATASTRAL	080010101000000650005902090001	A	19,185	55,40	112.369.000,00	01/01/2023
	DIRECCIÓN	C 53 44 150 T2 AP 905					
	MATRÍCULA INMOBILIARIA	040-633259					
	PROPIETARIO(S) Y/O POSEEDOR(ES)			T-D	DOCUMENTO	C-V	
	CONSTRUCCIONES MARVAL S.A.S.			N	890211777	9	

FECHA DE INSCRIPCIÓN CATASTRAL:	17/08/2022
---------------------------------	------------

I	INSCRIPCIÓN CATASTRAL		DESTINO	A-T M2	A-C M2	AVALÚO CATASTRAL	VIGENCIA AVALÚO
	REFERENCIA CATASTRAL	080010101000000650005902090002	A	19,185	55,40	112.369.000,00	01/01/2023
	DIRECCIÓN	C 53 44 150 T2 AP 906					
	MATRÍCULA INMOBILIARIA	040-633260					
	PROPIETARIO(S) Y/O POSEEDOR(ES)			T-D	DOCUMENTO	C-V	
	CONSTRUCCIONES MARVAL S.A.S.			N	890211777	9	

FECHA DE INSCRIPCIÓN CATASTRAL:	17/08/2022
---------------------------------	------------

I	INSCRIPCIÓN CATASTRAL		DESTINO	A-T M2	A-C M2	AVALÚO CATASTRAL	VIGENCIA AVALÚO
	REFERENCIA CATASTRAL	080010101000000650005902090003	A	19,185	55,40	112.369.000,00	01/01/2023
	DIRECCIÓN	C 53 44 150 T2 AP 907					
	MATRÍCULA INMOBILIARIA	040-633261					
	PROPIETARIO(S) Y/O POSEEDOR(ES)			T-D	DOCUMENTO	C-V	
	CONSTRUCCIONES MARVAL S.A.S.			N	890211777	9	

FECHA DE INSCRIPCIÓN CATASTRAL:	17/08/2022
---------------------------------	------------

I	INSCRIPCIÓN CATASTRAL		DESTINO	A-T M2	A-C M2	AVALÚO CATASTRAL	VIGENCIA AVALÚO
	REFERENCIA CATASTRAL	080010101000000650005902090004	A	19,185	55,40	112.369.000,00	01/01/2023
	DIRECCIÓN	C 53 44 150 T2 AP 908					
	MATRÍCULA INMOBILIARIA	040-633262					
	PROPIETARIO(S) Y/O POSEEDOR(ES)			T-D	DOCUMENTO	C-V	



RESOLUCIÓN NRO: SCI-010281-2022 FECHA 01/12/2022

POR LA CUAL SE ORDENA UNA MUTACIÓN DE SEGUNDA CLASE EN EL CATASTRO DEL DISTRITO ESPECIAL, INDUSTRIAL Y PORTUARIO DE BARRANQUILLA

PROPIETARIO(S) Y/O POSEEDOR(ES)	T-D	DOCUMENTO	C-V
CONSTRUCCIONES MARVAL S.A.S.	N	890211777	9

FECHA DE INSCRIPCIÓN CATASTRAL:	17/08/2022
---------------------------------	------------

I	INSCRIPCIÓN CATASTRAL		DESTINO	A-T M2	A-C M2	AVALÚO CATASTRAL	VIGENCIA AVALÚO
	REFERENCIA CATASTRAL	080010101000000650005902090005	A	19,185	55,40	112.369.000,00	01/01/2023
	DIRECCIÓN	C 53 44 150 T2 AP 909					
	MATRÍCULA INMOBILIARIA	040-633263					
	PROPIETARIO(S) Y/O POSEEDOR(ES)				T-D	DOCUMENTO	C-V
	CONSTRUCCIONES MARVAL S.A.S.				N	890211777	9

FECHA DE INSCRIPCIÓN CATASTRAL:	17/08/2022
---------------------------------	------------

I

INSCRIPCIÓN CATASTRAL		DESTINO	A-T M2	A-C M2	AVALÚO CATASTRAL	VIGENCIA AVALÚO
REFERENCIA CATASTRAL	080010101000000650005902090006	A	19,185	55,40	112.369.000,00	01/01/2023
DIRECCIÓN	C 53 44 150 T2 AP 910					
MATRÍCULA INMOBILIARIA	040-633264					
PROPIETARIO(S) Y/O POSEEDOR(ES)				T-D	DOCUMENTO	C-V
CONSTRUCCIONES MARVAL S.A.S.				N	890211777	9

FECHA DE INSCRIPCIÓN CATASTRAL:	17/08/2022
---------------------------------	------------

I

INSCRIPCIÓN CATASTRAL		DESTINO	A-T M2	A-C M2	AVALÚO CATASTRAL	VIGENCIA AVALÚO
REFERENCIA CATASTRAL	080010101000000650005902090007	A	19,185	55,40	112.369.000,00	01/01/2023
DIRECCIÓN	C 53 44 150 T2 AP 911					
MATRÍCULA INMOBILIARIA	040-633265					
PROPIETARIO(S) Y/O POSEEDOR(ES)				T-D	DOCUMENTO	C-V
CONSTRUCCIONES MARVAL S.A.S.				N	890211777	9

FECHA DE INSCRIPCIÓN CATASTRAL:	17/08/2022
---------------------------------	------------

I	INSCRIPCIÓN CATASTRAL		DESTINO	A-T M2	A-C M2	AVALÚO CATASTRAL	VIGENCIA AVALÚO
	REFERENCIA CATASTRAL	080010101000000650005902090008	A	19,185	55,40	112.369.000,00	01/01/2023





RESOLUCIÓN NRO: SCI-010281-2022 FECHA 01/12/2022

POR LA CUAL SE ORDENA UNA MUTACIÓN DE SEGUNDA CLASE EN EL CATASTRO DEL DISTRITO ESPECIAL, INDUSTRIAL Y PORTUARIO DE BARRANQUILLA

DIRECCIÓN	C 53 44 150 T2 AP 912			
MATRÍCULA INMOBILIARIA	040-633266			
PROPIETARIO(S) Y/O POSEEDOR(ES)		T-D	DOCUMENTO	C-V
CONSTRUCCIONES MARVAL S.A.S.		N	890211777	9

FECHA DE INSCRIPCIÓN CATASTRAL:	17/08/2022
---------------------------------	------------

I	INSCRIPCIÓN CATASTRAL		DESTINO	A-T M2	A-C M2	AVALÚO CATASTRAL	VIGENCIA AVALÚO
	REFERENCIA CATASTRAL	080010101000000650005902100001	A	19,185	55,40	112.369.000,00	01/01/2023
	DIRECCIÓN	C 53 44 150 T2 AP 1005					
	MATRÍCULA INMOBILIARIA	040-633267					
	PROPIETARIO(S) Y/O POSEEDOR(ES)		T-D	DOCUMENTO	C-V		
	CONSTRUCCIONES MARVAL S.A.S.		N	890211777	9		

FECHA DE INSCRIPCIÓN CATASTRAL:	17/08/2022
---------------------------------	------------

I	INSCRIPCIÓN CATASTRAL		DESTINO	A-T M2	A-C M2	AVALÚO CATASTRAL	VIGENCIA AVALÚO
	REFERENCIA CATASTRAL	080010101000000650005902100002	A	19,185	55,40	112.369.000,00	01/01/2023
	DIRECCIÓN	C 53 44 150 T2 AP 1006					
	MATRÍCULA INMOBILIARIA	040-633268					
	PROPIETARIO(S) Y/O POSEEDOR(ES)		T-D	DOCUMENTO	C-V		
	CONSTRUCCIONES MARVAL S.A.S.		N	890211777	9		

FECHA DE INSCRIPCIÓN CATASTRAL:	17/08/2022
---------------------------------	------------

I	INSCRIPCIÓN CATASTRAL		DESTINO	A-T M2	A-C M2	AVALÚO CATASTRAL	VIGENCIA AVALÚO
	REFERENCIA CATASTRAL	080010101000000650005902100003	A	19,185	55,40	112.369.000,00	01/01/2023
	DIRECCIÓN	C 53 44 150 T2 AP 1007					
	MATRÍCULA INMOBILIARIA	040-633269					
	PROPIETARIO(S) Y/O POSEEDOR(ES)		T-D	DOCUMENTO	C-V		
	CONSTRUCCIONES MARVAL S.A.S.		N	890211777	9		

FECHA DE INSCRIPCIÓN CATASTRAL:	17/08/2022
---------------------------------	------------





RESOLUCIÓN NRO: SCI-010281-2022 FECHA 01/12/2022

POR LA CUAL SE ORDENA UNA MUTACIÓN DE SEGUNDA CLASE EN EL CATASTRO DEL DISTRITO ESPECIAL, INDUSTRIAL Y PORTUARIO DE BARRANQUILLA

I	INSCRIPCIÓN CATASTRAL		DESTINO	A-T M2	A-C M2	AVALÚO CATASTRAL	VIGENCIA AVALÚO
	REFERENCIA CATASTRAL	080010101000000650005902100004	A	19,185	55,40	112.369.000,00	01/01/2023
	DIRECCIÓN	C 53 44 150 T2 AP 1008					
	MATRÍCULA INMOBILIARIA	040-633270					
	PROPIETARIO(S) Y/O POSEEDOR(ES)			T-D	DOCUMENTO	C-V	
	CONSTRUCCIONES MARVAL S.A.S.			N	890211777	9	

FECHA DE INSCRIPCIÓN CATASTRAL:

17/08/2022

I	INSCRIPCIÓN CATASTRAL		DESTINO	A-T M2	A-C M2	AVALÚO CATASTRAL	VIGENCIA AVALÚO
	REFERENCIA CATASTRAL	080010101000000650005902100005	A	19,185	55,40	112.369.000,00	01/01/2023
	DIRECCIÓN	C 53 44 150 T2 AP 1009					
	MATRÍCULA INMOBILIARIA	040-633271					
	PROPIETARIO(S) Y/O POSEEDOR(ES)			T-D	DOCUMENTO	C-V	
	CONSTRUCCIONES MARVAL S.A.S.			N	890211777	9	

FECHA DE INSCRIPCIÓN CATASTRAL:

17/08/2022

I	INSCRIPCIÓN CATASTRAL		DESTINO	A-T M2	A-C M2	AVALÚO CATASTRAL	VIGENCIA AVALÚO
	REFERENCIA CATASTRAL	080010101000000650005902100006	A	19,185	55,40	112.369.000,00	01/01/2023
	DIRECCIÓN	C 53 44 150 T2 AP 1010					
	MATRÍCULA INMOBILIARIA	040-633272					
	PROPIETARIO(S) Y/O POSEEDOR(ES)			T-D	DOCUMENTO	C-V	
	CONSTRUCCIONES MARVAL S.A.S.			N	890211777	9	

FECHA DE INSCRIPCIÓN CATASTRAL:

17/08/2022

I	INSCRIPCIÓN CATASTRAL		DESTINO	A-T M2	A-C M2	AVALÚO CATASTRAL	VIGENCIA AVALÚO
	REFERENCIA CATASTRAL	080010101000000650005902100007	A	19,185	55,40	112.369.000,00	01/01/2023
	DIRECCIÓN	C 53 44 150 T2 AP 1011					
	MATRÍCULA INMOBILIARIA	040-633273					
	PROPIETARIO(S) Y/O POSEEDOR(ES)			T-D	DOCUMENTO	C-V	
	CONSTRUCCIONES MARVAL S.A.S.			N	890211777	9	





RESOLUCIÓN NRO: SCI-010281-2022 FECHA 01/12/2022
POR LA CUAL SE ORDENA UNA MUTACIÓN DE SEGUNDA CLASE EN EL CATASTRO DEL DISTRITO ESPECIAL, INDUSTRIAL Y PORTUARIO DE BARRANQUILLA

FECHA DE INSCRIPCIÓN CATASTRAL:	17/08/2022
---------------------------------	------------

I	INSCRIPCIÓN CATASTRAL		DESTINO	A-T M2	A-C M2	AVALÚO CATASTRAL	VIGENCIA AVALÚO
	REFERENCIA CATASTRAL	080010101000000650005902100008	A	19,185	55,40	112.369.000,00	01/01/2023
	DIRECCIÓN	C 53 44 150 T2 AP 1012					
	MATRÍCULA INMOBILIARIA	040-633274					
	PROPIETARIO(S) Y/O POSEEDOR(ES)			T-D	DOCUMENTO	C-V	
	CONSTRUCCIONES MARVAL S.A.S.			N	890211777	9	

FECHA DE INSCRIPCIÓN CATASTRAL:	17/08/2022
---------------------------------	------------

I	INSCRIPCIÓN CATASTRAL		DESTINO	A-T M2	A-C M2	AVALÚO CATASTRAL	VIGENCIA AVALÚO
	REFERENCIA CATASTRAL	080010101000000650005902110001	A	19,185	55,40	112.369.000,00	01/01/2023
	DIRECCIÓN	C 53 44 150 T2 AP 1105					
	MATRÍCULA INMOBILIARIA	040-633275					
	PROPIETARIO(S) Y/O POSEEDOR(ES)			T-D	DOCUMENTO	C-V	
	CONSTRUCCIONES MARVAL S.A.S.			N	890211777	9	

FECHA DE INSCRIPCIÓN CATASTRAL:	17/08/2022
---------------------------------	------------

I	INSCRIPCIÓN CATASTRAL		DESTINO	A-T M2	A-C M2	AVALÚO CATASTRAL	VIGENCIA AVALÚO
	REFERENCIA CATASTRAL	080010101000000650005902110002	A	19,185	55,40	112.369.000,00	01/01/2023
	DIRECCIÓN	C 53 44 150 T2 AP 1106					
	MATRÍCULA INMOBILIARIA	040-633276					
	PROPIETARIO(S) Y/O POSEEDOR(ES)			T-D	DOCUMENTO	C-V	
	CONSTRUCCIONES MARVAL S.A.S.			N	890211777	9	

FECHA DE INSCRIPCIÓN CATASTRAL:	17/08/2022
---------------------------------	------------

I	INSCRIPCIÓN CATASTRAL		DESTINO	A-T M2	A-C M2	AVALÚO CATASTRAL	VIGENCIA AVALÚO
	REFERENCIA CATASTRAL	080010101000000650005902110003	A	19,185	55,40	112.369.000,00	01/01/2023
	DIRECCIÓN	C 53 44 150 T2 AP 1107					
	MATRÍCULA INMOBILIARIA	040-633277					
	PROPIETARIO(S) Y/O POSEEDOR(ES)			T-D	DOCUMENTO	C-V	



RESOLUCIÓN NRO: SCI-010281-2022 FECHA 01/12/2022

POR LA CUAL SE ORDENA UNA MUTACIÓN DE SEGUNDA CLASE EN EL CATASTRO DEL DISTRITO ESPECIAL, INDUSTRIAL Y PORTUARIO DE BARRANQUILLA

PROPIETARIO(S) Y/O POSEEDOR(ES)	T-D	DOCUMENTO	C-V
CONSTRUCCIONES MARVAL S.A.S.	N	890211777	9

FECHA DE INSCRIPCIÓN CATASTRAL:	17/08/2022
---------------------------------	------------

I	INSCRIPCIÓN CATASTRAL		DESTINO	A-T M2	A-C M2	AVALÚO CATASTRAL	VIGENCIA AVALÚO
	REFERENCIA CATASTRAL	080010101000000650005902110004	A	19,185	55,40	112.369.000,00	01/01/2023
	DIRECCIÓN	C 53 44 150 T2 AP 1108					
	MATRÍCULA INMOBILIARIA	040-633278					
	PROPIETARIO(S) Y/O POSEEDOR(ES)				T-D	DOCUMENTO	C-V
	CONSTRUCCIONES MARVAL S.A.S.				N	890211777	9

FECHA DE INSCRIPCIÓN CATASTRAL:	17/08/2022
---------------------------------	------------

I	INSCRIPCIÓN CATASTRAL		DESTINO	A-T M2	A-C M2	AVALÚO CATASTRAL	VIGENCIA AVALÚO
	REFERENCIA CATASTRAL	080010101000000650005902110005	A	19,185	55,40	112.369.000,00	01/01/2023
	DIRECCIÓN	C 53 44 150 T2 AP 1109					
	MATRÍCULA INMOBILIARIA	040-633279					
	PROPIETARIO(S) Y/O POSEEDOR(ES)				T-D	DOCUMENTO	C-V
	CONSTRUCCIONES MARVAL S.A.S.				N	890211777	9

FECHA DE INSCRIPCIÓN CATASTRAL:	17/08/2022
---------------------------------	------------

I

INSCRIPCIÓN CATASTRAL		DESTINO	A-T M2	A-C M2	AVALÚO CATASTRAL	VIGENCIA AVALÚO
REFERENCIA CATASTRAL	080010101000000650005902110006	A	19,185	55,40	112.369.000,00	01/01/2023
DIRECCIÓN	C 53 44 150 T2 AP 1110					
MATRÍCULA INMOBILIARIA	040-633280					
PROPIETARIO(S) Y/O POSEEDOR(ES)				T-D	DOCUMENTO	C-V
CONSTRUCCIONES MARVAL S.A.S.				N	890211777	9

FECHA DE INSCRIPCIÓN CATASTRAL:	17/08/2022
---------------------------------	------------

I	INSCRIPCIÓN CATASTRAL		DESTINO	A-T M2	A-C M2	AVALÚO CATASTRAL	VIGENCIA AVALÚO
	REFERENCIA CATASTRAL	080010101000000650005902110007	A	19,185	55,40	112.369.000,00	01/01/2023





RESOLUCIÓN NRO: SCI-010281-2022 FECHA 01/12/2022
POR LA CUAL SE ORDENA UNA MUTACIÓN DE SEGUNDA CLASE EN EL CATASTRO DEL
DISTRITO ESPECIAL, INDUSTRIAL Y PORTUARIO DE BARRANQUILLA

DIRECCIÓN	C 53 44 150 T2 AP 1111			
MATRÍCULA INMOBILIARIA	040-633281			
PROPIETARIO(S) Y/O POSEEDOR(ES)		T-D	DOCUMENTO	C-V
CONSTRUCCIONES MARVAL S.A.S.		N	890211777	9

FECHA DE INSCRIPCIÓN CATASTRAL:

17/08/2022

I	INSCRIPCIÓN CATASTRAL		DESTINO	A-T M2	A-C M2	AVALÚO CATASTRAL	VIGENCIA AVALÚO
	REFERENCIA CATASTRAL	080010101000000650005902110008	A	19,185	55,40	112.369.000,00	01/01/2023
	DIRECCIÓN	C 53 44 150 T2 AP 1112					
	MATRÍCULA INMOBILIARIA	040-633282					
	PROPIETARIO(S) Y/O POSEEDOR(ES)		T-D	DOCUMENTO	C-V		
	CONSTRUCCIONES MARVAL S.A.S.		N	890211777	9		

FECHA DE INSCRIPCIÓN CATASTRAL:

17/08/2022

I	INSCRIPCIÓN CATASTRAL		DESTINO	A-T M2	A-C M2	AVALÚO CATASTRAL	VIGENCIA AVALÚO
	REFERENCIA CATASTRAL	080010101000000650005902120001	A	19,185	55,40	112.369.000,00	01/01/2023
	DIRECCIÓN	C 53 44 150 T2 AP 1205					
	MATRÍCULA INMOBILIARIA	040-633283					
	PROPIETARIO(S) Y/O POSEEDOR(ES)		T-D	DOCUMENTO	C-V		
	CONSTRUCCIONES MARVAL S.A.S.		N	890211777	9		

FECHA DE INSCRIPCIÓN CATASTRAL:

17/08/2022

I	INSCRIPCIÓN CATASTRAL		DESTINO	A-T M2	A-C M2	AVALÚO CATASTRAL	VIGENCIA AVALÚO
	REFERENCIA CATASTRAL	080010101000000650005902120002	A	19,185	55,40	112.369.000,00	01/01/2023
	DIRECCIÓN	C 53 44 150 T2 AP 1206					
	MATRÍCULA INMOBILIARIA	040-633284					
	PROPIETARIO(S) Y/O POSEEDOR(ES)		T-D	DOCUMENTO	C-V		
	CONSTRUCCIONES MARVAL S.A.S.		N	890211777	9		

FECHA DE INSCRIPCIÓN CATASTRAL:

17/08/2022





RESOLUCIÓN NRO: SCI-010281-2022 FECHA 01/12/2022
POR LA CUAL SE ORDENA UNA MUTACIÓN DE SEGUNDA CLASE EN EL CATASTRO DEL
DISTRITO ESPECIAL, INDUSTRIAL Y PORTUARIO DE BARRANQUILLA

I	INSCRIPCIÓN CATASTRAL		DESTINO	A-T M2	A-C M2	AVALÚO CATASTRAL	VIGENCIA AVALÚO
	REFERENCIA CATASTRAL	080010101000000650005902120003	A	19,185	55,40	112.369.000,00	01/01/2023
	DIRECCIÓN	C 53 44 150 T2 AP 1207					
	MATRÍCULA INMOBILIARIA	040-633285					
	PROPIETARIO(S) Y/O POSEEDOR(ES)				T-D	DOCUMENTO	C-V
	CONSTRUCCIONES MARVAL S.A.S.				N	890211777	9

FECHA DE INSCRIPCIÓN CATASTRAL:	17/08/2022
---------------------------------	------------

I	INSCRIPCIÓN CATASTRAL		DESTINO	A-T M2	A-C M2	AVALÚO CATASTRAL	VIGENCIA AVALÚO
	REFERENCIA CATASTRAL	080010101000000650005902120004	A	19,185	55,40	112.369.000,00	01/01/2023
	DIRECCIÓN	C 53 44 150 T2 AP 1208					
	MATRÍCULA INMOBILIARIA	040-633286					
	PROPIETARIO(S) Y/O POSEEDOR(ES)				T-D	DOCUMENTO	C-V
	CONSTRUCCIONES MARVAL S.A.S.				N	890211777	9

FECHA DE INSCRIPCIÓN CATASTRAL:	17/08/2022
---------------------------------	------------

I	INSCRIPCIÓN CATASTRAL		DESTINO	A-T M2	A-C M2	AVALÚO CATASTRAL	VIGENCIA AVALÚO
	REFERENCIA CATASTRAL	080010101000000650005902120005	A	19,185	55,40	112.369.000,00	01/01/2023
	DIRECCIÓN	C 53 44 150 T2 AP 1209					
	MATRÍCULA INMOBILIARIA	040-633287					
	PROPIETARIO(S) Y/O POSEEDOR(ES)				T-D	DOCUMENTO	C-V
	CONSTRUCCIONES MARVAL S.A.S.				N	890211777	9

FECHA DE INSCRIPCIÓN CATASTRAL:	17/08/2022
---------------------------------	------------

I	INSCRIPCIÓN CATASTRAL		DESTINO	A-T M2	A-C M2	AVALÚO CATASTRAL	VIGENCIA AVALÚO
	REFERENCIA CATASTRAL	080010101000000650005902120006	A	19,185	55,40	112.369.000,00	01/01/2023
	DIRECCIÓN	C 53 44 150 T2 AP 1210					
	MATRÍCULA INMOBILIARIA	040-633288					
	PROPIETARIO(S) Y/O POSEEDOR(ES)				T-D	DOCUMENTO	C-V
	CONSTRUCCIONES MARVAL S.A.S.				N	890211777	9





RESOLUCIÓN NRO: SCI-010281-2022 FECHA 01/12/2022
POR LA CUAL SE ORDENA UNA MUTACIÓN DE SEGUNDA CLASE EN EL CATASTRO DEL DISTRITO ESPECIAL, INDUSTRIAL Y PORTUARIO DE BARRANQUILLA

FECHA DE INSCRIPCIÓN CATASTRAL:

17/08/2022

I	INSCRIPCIÓN CATASTRAL		DESTINO	A-T M2	A-C M2	AVALÚO CATASTRAL	VIGENCIA AVALÚO
	REFERENCIA CATASTRAL	080010101000000650005902120007	A	19,185	55,40	112.369.000,00	01/01/2023
	DIRECCIÓN	C 53 44 150 T2 AP 1211					
	MATRÍCULA INMOBILIARIA	040-633289					
	PROPIETARIO(S) Y/O POSEEDOR(ES)			T-D	DOCUMENTO	C-V	
	CONSTRUCCIONES MARVAL S.A.S.			N	890211777	9	

FECHA DE INSCRIPCIÓN CATASTRAL:

17/08/2022

I	INSCRIPCIÓN CATASTRAL		DESTINO	A-T M2	A-C M2	AVALÚO CATASTRAL	VIGENCIA AVALÚO
	REFERENCIA CATASTRAL	080010101000000650005902120008	A	19,185	55,40	112.369.000,00	01/01/2023
	DIRECCIÓN	C 53 44 150 T2 AP 1212					
	MATRÍCULA INMOBILIARIA	040-633290					
	PROPIETARIO(S) Y/O POSEEDOR(ES)			T-D	DOCUMENTO	C-V	
	CONSTRUCCIONES MARVAL S.A.S.			N	890211777	9	

FECHA DE INSCRIPCIÓN CATASTRAL:

17/08/2022

I	INSCRIPCIÓN CATASTRAL		DESTINO	A-T M2	A-C M2	AVALÚO CATASTRAL	VIGENCIA AVALÚO
	REFERENCIA CATASTRAL	080010101000000650005902130001	A	19,185	55,40	112.369.000,00	01/01/2023
	DIRECCIÓN	C 53 44 150 T2 AP 1305					
	MATRÍCULA INMOBILIARIA	040-633291					
	PROPIETARIO(S) Y/O POSEEDOR(ES)			T-D	DOCUMENTO	C-V	
	CONSTRUCCIONES MARVAL S.A.S.			N	890211777	9	

FECHA DE INSCRIPCIÓN CATASTRAL:

17/08/2022

I	INSCRIPCIÓN CATASTRAL		DESTINO	A-T M2	A-C M2	AVALÚO CATASTRAL	VIGENCIA AVALÚO
	REFERENCIA CATASTRAL	080010101000000650005902130002	A	19,185	55,40	112.369.000,00	01/01/2023
	DIRECCIÓN	C 53 44 150 T2 AP 1306					
	MATRÍCULA INMOBILIARIA	040-633292					
	PROPIETARIO(S) Y/O POSEEDOR(ES)			T-D	DOCUMENTO	C-V	





RESOLUCIÓN NRO: SCI-010281-2022 FECHA 01/12/2022

POR LA CUAL SE ORDENA UNA MUTACIÓN DE SEGUNDA CLASE EN EL CATASTRO DEL DISTRITO ESPECIAL, INDUSTRIAL Y PORTUARIO DE BARRANQUILLA

PROPIETARIO(S) Y/O POSEEDOR(ES)	T-D	DOCUMENTO	C-V
CONSTRUCCIONES MARVAL S.A.S.	N	890211777	9

FECHA DE INSCRIPCIÓN CATASTRAL:	17/08/2022
---------------------------------	------------

I	INSCRIPCIÓN CATASTRAL		DESTINO	A-T M2	A-C M2	AVALÚO CATASTRAL	VIGENCIA AVALÚO
	REFERENCIA CATASTRAL	080010101000000650005902130003	A	19,185	55,40	112.369.000,00	01/01/2023
	DIRECCIÓN	C 53 44 150 T2 AP 1307					
	MATRÍCULA INMOBILIARIA	040-633293					
	PROPIETARIO(S) Y/O POSEEDOR(ES)		T-D	DOCUMENTO	C-V		
	CONSTRUCCIONES MARVAL S.A.S.		N	890211777	9		

FECHA DE INSCRIPCIÓN CATASTRAL:	17/08/2022
---------------------------------	------------

I	INSCRIPCIÓN CATASTRAL		DESTINO	A-T M2	A-C M2	AVALÚO CATASTRAL	VIGENCIA AVALÚO
	REFERENCIA CATASTRAL	080010101000000650005902130004	A	19,185	55,40	112.369.000,00	01/01/2023
	DIRECCIÓN	C 53 44 150 T2 AP 1308					
	MATRÍCULA INMOBILIARIA	040-633294					
	PROPIETARIO(S) Y/O POSEEDOR(ES)		T-D	DOCUMENTO	C-V		
	CONSTRUCCIONES MARVAL S.A.S.		N	890211777	9		

FECHA DE INSCRIPCIÓN CATASTRAL:	17/08/2022
---------------------------------	------------

I	INSCRIPCIÓN CATASTRAL		DESTINO	A-T M2	A-C M2	AVALÚO CATASTRAL	VIGENCIA AVALÚO
	REFERENCIA CATASTRAL	080010101000000650005902130005	A	19,185	55,40	112.369.000,00	01/01/2023
	DIRECCIÓN	C 53 44 150 T2 AP 1309					
	MATRÍCULA INMOBILIARIA	040-633295					
	PROPIETARIO(S) Y/O POSEEDOR(ES)		T-D	DOCUMENTO	C-V		
	CONSTRUCCIONES MARVAL S.A.S.		N	890211777	9		

FECHA DE INSCRIPCIÓN CATASTRAL:	17/08/2022
---------------------------------	------------

I	INSCRIPCIÓN CATASTRAL		DESTINO	A-T M2	A-C M2	AVALÚO CATASTRAL	VIGENCIA AVALÚO
	REFERENCIA CATASTRAL	080010101000000650005902130006	A	19,185	55,40	112.369.000,00	01/01/2023





RESOLUCIÓN NRO: SCI-010281-2022 FECHA 01/12/2022

POR LA CUAL SE ORDENA UNA MUTACIÓN DE SEGUNDA CLASE EN EL CATASTRO DEL DISTRITO ESPECIAL, INDUSTRIAL Y PORTUARIO DE BARRANQUILLA

DIRECCIÓN	C 53 44 150 T2 AP 1310			
MATRÍCULA INMOBILIARIA	040-633296			
PROPIETARIO(S) Y/O POSEEDOR(ES)		T-D	DOCUMENTO	C-V
CONSTRUCCIONES MARVAL S.A.S.		N	890211777	9

FECHA DE INSCRIPCIÓN CATASTRAL:

17/08/2022

I	INSCRIPCIÓN CATASTRAL		DESTINO	A-T M2	A-C M2	AVALÚO CATASTRAL	VIGENCIA AVALÚO
	REFERENCIA CATASTRAL	080010101000000650005902130007	A	19,185	55,40	112.369.000,00	01/01/2023
	DIRECCIÓN	C 53 44 150 T2 AP 1311					
	MATRÍCULA INMOBILIARIA	040-633297					
	PROPIETARIO(S) Y/O POSEEDOR(ES)		T-D	DOCUMENTO	C-V		
	CONSTRUCCIONES MARVAL S.A.S.		N	890211777	9		

FECHA DE INSCRIPCIÓN CATASTRAL:

17/08/2022

I	INSCRIPCIÓN CATASTRAL		DESTINO	A-T M2	A-C M2	AVALÚO CATASTRAL	VIGENCIA AVALÚO
	REFERENCIA CATASTRAL	080010101000000650005902130008	A	19,185	55,40	112.369.000,00	01/01/2023
	DIRECCIÓN	C 53 44 150 T2 AP 1312					
	MATRÍCULA INMOBILIARIA	040-633298					
	PROPIETARIO(S) Y/O POSEEDOR(ES)		T-D	DOCUMENTO	C-V		
	CONSTRUCCIONES MARVAL S.A.S.		N	890211777	9		

FECHA DE INSCRIPCIÓN CATASTRAL:

17/08/2022

I	INSCRIPCIÓN CATASTRAL		DESTINO	A-T M2	A-C M2	AVALÚO CATASTRAL	VIGENCIA AVALÚO
	REFERENCIA CATASTRAL	080010101000000650005902140001	A	19,185	55,40	112.369.000,00	01/01/2023
	DIRECCIÓN	C 53 44 150 T2 AP 1405					
	MATRÍCULA INMOBILIARIA	040-633299					
	PROPIETARIO(S) Y/O POSEEDOR(ES)		T-D	DOCUMENTO	C-V		
	CONSTRUCCIONES MARVAL S.A.S.		N	890211777	9		

FECHA DE INSCRIPCIÓN CATASTRAL:

17/08/2022





RESOLUCIÓN NRO: SCI-010281-2022 FECHA 01/12/2022

POR LA CUAL SE ORDENA UNA MUTACIÓN DE SEGUNDA CLASE EN EL CATASTRO DEL DISTRITO ESPECIAL, INDUSTRIAL Y PORTUARIO DE BARRANQUILLA

I	INSCRIPCIÓN CATASTRAL		DESTINO	A-T M2	A-C M2	AVALÚO CATASTRAL	VIGENCIA AVALÚO
	REFERENCIA CATASTRAL	080010101000000650005902140002	A	19,185	55,40	112.369.000,00	01/01/2023
	DIRECCIÓN	C 53 44 150 T2 AP 1406					
	MATRÍCULA INMOBILIARIA	040-633300					
	PROPIETARIO(S) Y/O POSEEDOR(ES)				T-D	DOCUMENTO	C-V
	CONSTRUCCIONES MARVAL S.A.S.				N	890211777	9

FECHA DE INSCRIPCIÓN CATASTRAL:

17/08/2022

I	INSCRIPCIÓN CATASTRAL		DESTINO	A-T M2	A-C M2	AVALÚO CATASTRAL	VIGENCIA AVALÚO
	REFERENCIA CATASTRAL	080010101000000650005902140003	A	19,185	55,40	112.369.000,00	01/01/2023
	DIRECCIÓN	C 53 44 150 T2 AP 1407					
	MATRÍCULA INMOBILIARIA	040-633301					
	PROPIETARIO(S) Y/O POSEEDOR(ES)				T-D	DOCUMENTO	C-V
	CONSTRUCCIONES MARVAL S.A.S.				N	890211777	9

FECHA DE INSCRIPCIÓN CATASTRAL:

17/08/2022

I	INSCRIPCIÓN CATASTRAL		DESTINO	A-T M2	A-C M2	AVALÚO CATASTRAL	VIGENCIA AVALÚO
	REFERENCIA CATASTRAL	080010101000000650005902140004	A	19,185	55,40	112.369.000,00	01/01/2023
	DIRECCIÓN	C 53 44 150 T2 AP 1408					
	MATRÍCULA INMOBILIARIA	040-633302					
	PROPIETARIO(S) Y/O POSEEDOR(ES)				T-D	DOCUMENTO	C-V
	CONSTRUCCIONES MARVAL S.A.S.				N	890211777	9

FECHA DE INSCRIPCIÓN CATASTRAL:

17/08/2022

I	INSCRIPCIÓN CATASTRAL		DESTINO	A-T M2	A-C M2	AVALÚO CATASTRAL	VIGENCIA AVALÚO
	REFERENCIA CATASTRAL	080010101000000650005902140005	A	19,185	55,40	112.369.000,00	01/01/2023
	DIRECCIÓN	C 53 44 150 T2 AP 1409					
	MATRÍCULA INMOBILIARIA	040-633303					
	PROPIETARIO(S) Y/O POSEEDOR(ES)				T-D	DOCUMENTO	C-V
	CONSTRUCCIONES MARVAL S.A.S.				N	890211777	9





RESOLUCIÓN NRO: SCI-010281-2022 FECHA 01/12/2022
POR LA CUAL SE ORDENA UNA MUTACIÓN DE SEGUNDA CLASE EN EL CATASTRO DEL
DISTRITO ESPECIAL, INDUSTRIAL Y PORTUARIO DE BARRANQUILLA

FECHA DE INSCRIPCIÓN CATASTRAL:	17/08/2022
---------------------------------	------------

I	INSCRIPCIÓN CATASTRAL		DESTINO	A-T M2	A-C M2	AVALÚO CATASTRAL	VIGENCIA AVALÚO
	REFERENCIA CATASTRAL	080010101000000650005902140006	A	19,185	55,40	112.369.000,00	01/01/2023
	DIRECCIÓN	C 53 44 150 T2 AP 1410					
	MATRÍCULA INMOBILIARIA	040-633304					
	PROPIETARIO(S) Y/O POSEEDOR(ES)			T-D	DOCUMENTO	C-V	
	CONSTRUCCIONES MARVAL S.A.S.			N	890211777	9	

FECHA DE INSCRIPCIÓN CATASTRAL:	17/08/2022
---------------------------------	------------

I	INSCRIPCIÓN CATASTRAL		DESTINO	A-T M2	A-C M2	AVALÚO CATASTRAL	VIGENCIA AVALÚO
	REFERENCIA CATASTRAL	080010101000000650005902140007	A	19,185	55,40	112.369.000,00	01/01/2023
	DIRECCIÓN	C 53 44 150 T2 AP 1411					
	MATRÍCULA INMOBILIARIA	040-633305					
	PROPIETARIO(S) Y/O POSEEDOR(ES)			T-D	DOCUMENTO	C-V	
	CONSTRUCCIONES MARVAL S.A.S.			N	890211777	9	

FECHA DE INSCRIPCIÓN CATASTRAL:	17/08/2022
---------------------------------	------------

I	INSCRIPCIÓN CATASTRAL		DESTINO	A-T M2	A-C M2	AVALÚO CATASTRAL	VIGENCIA AVALÚO
	REFERENCIA CATASTRAL	080010101000000650005902140008	A	19,185	55,40	112.369.000,00	01/01/2023
	DIRECCIÓN	C 53 44 150 T2 AP 1412					
	MATRÍCULA INMOBILIARIA	040-633306					
	PROPIETARIO(S) Y/O POSEEDOR(ES)			T-D	DOCUMENTO	C-V	
	CONSTRUCCIONES MARVAL S.A.S.			N	890211777	9	

FECHA DE INSCRIPCIÓN CATASTRAL:	17/08/2022
---------------------------------	------------

I	INSCRIPCIÓN CATASTRAL		DESTINO	A-T M2	A-C M2	AVALÚO CATASTRAL	VIGENCIA AVALÚO
	REFERENCIA CATASTRAL	080010101000000650005903090008	A	19,331	55,83	113.240.000,00	01/01/2023
	DIRECCIÓN	C 53 44 150 T3 AP 920					
	MATRÍCULA INMOBILIARIA	040-633394					



RESOLUCIÓN NRO: SCI-010281-2022 FECHA 01/12/2022

POR LA CUAL SE ORDENA UNA MUTACIÓN DE SEGUNDA CLASE EN EL CATASTRO DEL DISTRITO ESPECIAL, INDUSTRIAL Y PORTUARIO DE BARRANQUILLA

PROPIETARIO(S) Y/O POSEEDOR(ES)	T-D	DOCUMENTO	C-V
CONSTRUCCIONES MARVAL S.A.S.	N	890211777	9

FECHA DE INSCRIPCIÓN CATASTRAL:	17/08/2022
---------------------------------	------------

I	INSCRIPCIÓN CATASTRAL		DESTINO	A-T M2	A-C M2	AVALÚO CATASTRAL	VIGENCIA AVALÚO
	REFERENCIA CATASTRAL	080010101000000650005903100001	A	19,173	55,39	112.344.000,00	01/01/2023
	DIRECCIÓN	C 53 44 150 T3 AP 1013					
	MATRÍCULA INMOBILIARIA	040-633395					
	PROPIETARIO(S) Y/O POSEEDOR(ES)				T-D	DOCUMENTO	C-V
	CONSTRUCCIONES MARVAL S.A.S.				N	890211777	9

FECHA DE INSCRIPCIÓN CATASTRAL:	17/08/2022
---------------------------------	------------

I	INSCRIPCIÓN CATASTRAL		DESTINO	A-T M2	A-C M2	AVALÚO CATASTRAL	VIGENCIA AVALÚO
	REFERENCIA CATASTRAL	080010101000000650005903090006	A	18,79	54,26	110.056.000,00	01/01/2023
	DIRECCIÓN	C 53 44 150 T3 AP 918					
	MATRÍCULA INMOBILIARIA	040-633392					
	PROPIETARIO(S) Y/O POSEEDOR(ES)				T-D	DOCUMENTO	C-V
CONSTRUCCIONES MARVAL S.A.S.					N	890211777	9

FECHA DE INSCRIPCIÓN CATASTRAL:	17/08/2022
---------------------------------	------------

I	INSCRIPCIÓN CATASTRAL		DESTINO	A-T M2	A-C M2	AVALÚO CATASTRAL	VIGENCIA AVALÚO
	REFERENCIA CATASTRAL	080010101000000650005903090007	A	18,801	54,29	110.118.000,00	01/01/2023
	DIRECCIÓN	C 53 44 150 T3 AP 919					
	MATRÍCULA INMOBILIARIA	040-633393					
	PROPIETARIO(S) Y/O POSEEDOR(ES)				T-D	DOCUMENTO	C-V
CONSTRUCCIONES MARVAL S.A.S.					N	890211777	9

FECHA DE INSCRIPCIÓN CATASTRAL:	17/08/2022
---------------------------------	------------

I	INSCRIPCIÓN CATASTRAL		DESTINO	A-T M2	A-C M2	AVALÚO CATASTRAL	VIGENCIA AVALÚO
	REFERENCIA CATASTRAL	080010101000000650005903080007	A	18,801	54,29	110.118.000,00	01/01/2023





RESOLUCIÓN NRO: SCI-010281-2022 FECHA 01/12/2022

POR LA CUAL SE ORDENA UNA MUTACIÓN DE SEGUNDA CLASE EN EL CATASTRO DEL DISTRITO ESPECIAL, INDUSTRIAL Y PORTUARIO DE BARRANQUILLA

DIRECCIÓN	C 53 44 150 T3 AP 819			
MATRÍCULA INMOBILIARIA	040-633385			
PROPIETARIO(S) Y/O POSEEDOR(ES)		T-D	DOCUMENTO	C-V
CONSTRUCCIONES MARVAL S.A.S.		N	890211777	9

FECHA DE INSCRIPCIÓN CATASTRAL:	17/08/2022
---------------------------------	------------

I	INSCRIPCIÓN CATASTRAL		DESTINO	A-T M2	A-C M2	AVALÚO CATASTRAL	VIGENCIA AVALÚO
	REFERENCIA CATASTRAL	080010101000000650005903090003	A	19,331	55,83	113.240.000,00	01/01/2023
	DIRECCIÓN	C 53 44 150 T3 AP 915					
	MATRÍCULA INMOBILIARIA	040-633389					
	PROPIETARIO(S) Y/O POSEEDOR(ES)		T-D	DOCUMENTO	C-V		
	CONSTRUCCIONES MARVAL S.A.S.		N	890211777	9		

FECHA DE INSCRIPCIÓN CATASTRAL:	17/08/2022
---------------------------------	------------

I	INSCRIPCIÓN CATASTRAL		DESTINO	A-T M2	A-C M2	AVALÚO CATASTRAL	VIGENCIA AVALÚO
	REFERENCIA CATASTRAL	080010101000000650005903090004	A	18,801	54,29	110.118.000,00	01/01/2023
	DIRECCIÓN	C 53 44 150 T3 AP 916					
	MATRÍCULA INMOBILIARIA	040-633390					
	PROPIETARIO(S) Y/O POSEEDOR(ES)		T-D	DOCUMENTO	C-V		
	CONSTRUCCIONES MARVAL S.A.S.		N	890211777	9		

FECHA DE INSCRIPCIÓN CATASTRAL:	17/08/2022
---------------------------------	------------

I	INSCRIPCIÓN CATASTRAL		DESTINO	A-T M2	A-C M2	AVALÚO CATASTRAL	VIGENCIA AVALÚO
	REFERENCIA CATASTRAL	080010101000000650005903090005	A	18,79	54,26	110.056.000,00	01/01/2023
	DIRECCIÓN	C 53 44 150 T3 AP 917					
	MATRÍCULA INMOBILIARIA	040-633391					
	PROPIETARIO(S) Y/O POSEEDOR(ES)		T-D	DOCUMENTO	C-V		
	CONSTRUCCIONES MARVAL S.A.S.		N	890211777	9		

FECHA DE INSCRIPCIÓN CATASTRAL:	17/08/2022
---------------------------------	------------



RESOLUCIÓN NRO: SCI-010281-2022 FECHA 01/12/2022
POR LA CUAL SE ORDENA UNA MUTACIÓN DE SEGUNDA CLASE EN EL CATASTRO DEL
DISTRITO ESPECIAL, INDUSTRIAL Y PORTUARIO DE BARRANQUILLA

INSCRIPCIÓN CATASTRAL		DESTINO	A-T M2	A-C M2	AVALÚO CATASTRAL	VIGENCIA AVALÚO
REFERENCIA CATASTRAL	080010101000000650005903080008	A	19,331	55,83	113.240.000,00	01/01/2023
DIRECCIÓN	C 53 44 150 T3 AP 820					
MATRÍCULA INMOBILIARIA	040-633386					
PROPIETARIO(S) Y/O POSEEDOR(ES)				T-D	DOCUMENTO	C-V
CONSTRUCCIONES MARVAL S.A.S.				N	890211777	9

FECHA DE INSCRIPCIÓN CATASTRAL:

17/08/2022

INSCRIPCIÓN CATASTRAL		DESTINO	A-T M2	A-C M2	AVALÚO CATASTRAL	VIGENCIA AVALÚO
REFERENCIA CATASTRAL	080010101000000650005903090001	A	19,173	55,39	112.344.000,00	01/01/2023
DIRECCIÓN	C 53 44 150 T3 AP 913					
MATRÍCULA INMOBILIARIA	040-633387					
PROPIETARIO(S) Y/O POSEEDOR(ES)				T-D	DOCUMENTO	C-V
CONSTRUCCIONES MARVAL S.A.S.				N	890211777	9

FECHA DE INSCRIPCIÓN CATASTRAL:

17/08/2022

INSCRIPCIÓN CATASTRAL		DESTINO	A-T M2	A-C M2	AVALÚO CATASTRAL	VIGENCIA AVALÚO
REFERENCIA CATASTRAL	080010101000000650005903090002	A	19,173	55,39	112.344.000,00	01/01/2023
DIRECCIÓN	C 53 44 150 T3 AP 914					
MATRÍCULA INMOBILIARIA	040-633388					
PROPIETARIO(S) Y/O POSEEDOR(ES)				T-D	DOCUMENTO	C-V
CONSTRUCCIONES MARVAL S.A.S.				N	890211777	9

FECHA DE INSCRIPCIÓN CATASTRAL:

17/08/2022

ARTÍCULO SEGUNDO: Notifíquese personalmente el contenido de la presente resolución, siguiendo el procedimiento previsto en los artículos 67, 68 y 69 de la Ley No. 1437 del 2011 (Código de Procedimiento Administrativo y de lo Contencioso Administrativo) – CPACA, en concordancia con el artículo 56 de la Resolución No.1149 del 2021 expedida por el Instituto Geográfico Agustín Codazzi.

ARTÍCULO TERCERO: Contra el presente acto administrativo proceden los recursos de reposición ante el asesor de conservación de la Gerencia de Gestión Catastral y el de apelación ante la directora/gerente de la Gerencia de Gestión Catastral. Los recursos deberán interponerse por escrito en la diligencia de notificación





RESOLUCIÓN NRO: SCI-010281-2022 FECHA 01/12/2022

POR LA CUAL SE ORDENA UNA MUTACIÓN DE SEGUNDA CLASE EN EL CATASTRO DEL DISTRITO ESPECIAL, INDUSTRIAL Y PORTUARIO DE BARRANQUILLA

personal, o dentro de los diez (10) días hábiles siguientes a ella, o a la notificación por aviso de conformidad con lo dispuesto en el 74 y subsiguientes de la Ley No. 1437 del 2011 (Código de Procedimiento Administrativo y de lo Contencioso Administrativo) – CPACA y con base al artículo 58 de la Resolución No.1149 del 2021 expedida por el Instituto Geográfico Agustín Codazzi.

ARTÍCULO CUARTO: El incremento anual del avalúo catastral estará sujeto al incremento que ordene el gobierno nacional, cuando no se realice actualización de la formación catastral.

Dado en el Distrito Especial, Industrial y Portuario de Barranquilla a los **1** días del mes de **12** de **2022**.

NOTIFÍQUESE, COMUNÍQUESE Y CÚMPLASE

ALVARO JIMENEZ RODRIGUEZ
ASESOR DE CONSERVACIÓN
GERENCIA GESTIÓN CATASTRAL

Elaboró: **EDGAR ADOLFO RUIZ ANGARITA**
Ejecutor área conservación catastral

Revisó: **RODRIGO ALFONSO PONCE CABEZA**
Coordinador área conservación catastral

Revisó: **YANDRY YALETH PORTILLO CASTILLO**
Jurídico área conservación catastral



PIN de Validación: a6190a07



Corporación Autorregulador Nacional de Avaluadores - ANA

NIT: 900796614-2

Entidad Reconocida de Autorregulación mediante la Resolución 20910 de 2016 de la Superintendencia de Industria y Comercio

El señor(a) LINEY PAOLA POLO DE ORO, identificado(a) con la Cédula de ciudadanía No. 1143151012, se encuentra inscrito(a) en el Registro Abierto de Avaluadores, desde el 05 de Julio de 2019 y se le ha asignado el número de avaluador AVAL-1143151012.

Al momento de expedición de este certificado el registro del señor(a) LINEY PAOLA POLO DE ORO se encuentra **Activo** y se encuentra inscrito en las siguientes categorías y alcances:

Categoría 1 Inmuebles Urbanos

Alcance

- Casas, apartamentos, edificios, oficinas, locales comerciales, terrenos y bodegas situados total o parcialmente en áreas urbanas, lotes no clasificados en la estructura ecológica principal, lotes en suelo de expansión con plan parcial adoptado.

Fecha de inscripción
05 Jul 2019

Regimen
Régimen Académico

Categoría 6 Inmuebles Especiales

Alcance

- Avances de obras.

Fecha de inscripción
05 Jul 2019

Regimen
Régimen Académico

Los datos de contacto del Avaluador son:

Ciudad: BARRANQUILLA, ATLÁNTICO

Dirección: K 2G1 49-22

Teléfono: 3146426954

Correo Electrónico: lpolodeoro@gmail.com



PIN de Validación: a6190a07



Títulos Académicos, Certificados de Aptitud Ocupacional y otros programas de formación:
Arquitecta - Universidad del Atlántico.

Que revisados los archivos de antecedentes de procesos disciplinarios de la ERA Corporación Autorregulador Nacional de Avaluadores - ANA; no aparece sanción disciplinaria alguna contra el(la) señor(a) LINEY PAOLA POLO DE ORO, identificado(a) con Cédula de ciudadanía No. 1143151012

El(la) señor(a) LINEY PAOLA POLO DE ORO se encuentra al día con el pago sus derechos de registro, así como con la cuota de autorregulación con Corporación Autorregulador Nacional de Avaluadores - ANA.

Con el fin de que el destinatario pueda verificar este certificado se le asignó el siguiente código de QR, y puede escanearlo con un dispositivo móvil u otro dispositivo lector con acceso a internet, descargando previamente una aplicación de digitalización de código QR que son gratuitas. La verificación también puede efectuarse ingresando el PIN directamente en la página de RAA <http://www.raa.org.co>. Cualquier inconsistencia entre la información acá contenida y la que reporte la verificación con el código debe ser inmediatamente reportada a Corporación Autorregulador Nacional de Avaluadores - ANA.



PIN DE VALIDACIÓN

a6190a07

El presente certificado se expide en la República de Colombia de conformidad con la información que reposa en el Registro Abierto de Avaluadores RAA., a los un (01) días del mes de Diciembre del 2023 y tiene vigencia de 30 días calendario, contados a partir de la fecha de expedición.

Firma: _____
Alexandra Suarez
Representante Legal