

**INFORME DE AVALUO LRCAJA-1067854721**
**RESUMEN EJECUTIVO**

CLIENTE	HUGER DARIO LOBO DIAZ
NIT / C.C CLIENTE	1067854721
DIRECCIÓN	CALLE 5 No 8B-101W
SECTOR	Urbano Estrato 1
BARRIO	URB LAS NAVARRAS
CIUDAD	Montería
DEPARTAMENTO	Córdoba
PROPOSITO	Modelo 8-14
TIPO AVALUO	valor comercial
VALUADOR	ANDRES ALBERTO PACHECO ENNIS
IDENTIFICACIÓN	1067838963

**ANTECEDENTES**

FECHA VISITA	10/11/2023
FECHA INFORME	14/11/2023
DIRIGIDO A	Caja Promotora de Vivienda Militar y de Policía
EDAD (AÑOS)	1 años
REMODELADO	
OCUPANTE	Desocupado
TIPO DE INMUEBLE	Casa
USO ACTUAL	Vivienda

**ASPECTOS JURIDICOS**

PROPIETARIO	ISMAEL ANTONIO OSORIO JIMENEZ				
NUM.	1333 EscrituraDe	NOTARIA	Tercera (3)	FECHA	11/05/2017
ESCRITURA	Propiedad				
CIUDAD	Montería	DEPTO	Córdoba		
ESCRITURA					
CEDULA	230010104000006520019000000000				
CATASTRAL					
LICENCIA DE CONSTRUCCIÓN	LICENCIA RESOLUCION 0672-2017 CURADURIA SEGUNDA MONTERIRA 21 NOV 2017				
NOMBRE DEL CO	NO APLICA				
NUNTO/EDIFICI					
O					
VALOR ADMINIS	No Tiene	MENSUALIDAD		VRxM2	
RACIÓN					

M. INMOB.	Nº
Casa	140-74300

**OBSERVACIONES GENERALES**

Inmueble ubicado en Urbanización Las Navarras en la parte de Sur - Occidental de la Margen Izquierda en la ciudad de Montería. Predio cercano a sitios de interés como Río Sinú, Carrera 3W, Calle 5A. El inmueble objeto de avalúo cuenta con los servicios de energía, acueducto y alcantarillado instalados y funcionales.

**ACABADOS**

DETALLE	CALIDAD	ESTADO
Sala	Sencillo	Bueno.
Comedor	Sencillo	Bueno.
Cocina	Sencillo	Bueno.
Baño	Sencillo	Regular
Piso	Sencillo	Bueno.
Techo	Normal	Bueno.
Muro	Normal	Bueno.
Carpinteria	Sin acabado	No hay

**DEPENDENCIAS**

Sala	1	Estudio	0	Alcobas	2
Comedor	1	Estar	1	B. priv	0
Cocina	Sencilla	AlcServ.	0	Terraza	
Zropa	1	BServ	0	Jardín	0
Patio	1	Bsocial	1	Balcón	0
Garajes		Exclusivo	NO	Sencillo	NO
Cubierto	NO	Privado	NO	Doble	NO
Descubierto	NO	Comunal	NO	Servidumb.	
IntegralAla	NO				
Vivienda					

**DOTACIÓN COMUNAL**

Porteria	No	Bicicletero	No	Acensores	No
Piscinas	No	TerrazaCom	No	JardinInfant	No
		unal		il	
PlantaElect.	No	Calefaccion	No	Golfito	No
Gar.Visit.	No	Ginmnasio	No	BombaEyec	No
				tora	
Porteria	No	Tanque	No	Cancha	No
ZonaVerde	No	Shut	No	Citofono	No
Aire	No	Teatrino	No	Sauna	No

**VALOR COMERCIAL \$ COP 114,800,000.00**
**VALOR ASEGURABLE \$ COP 80,497,760.00**
**CALIFICACIÓN DE GARANTÍA**
**FAVORABLE: No**
**Observación de Favorabilidad**

El inmueble es NO FAVORABLE para Caja Promotora de Vivienda Militar y de Policía Modelo 8-14. El inmueble objeto de avalúo no cumple con las condiciones de habitabilidad, exigidas por caja de honor, debe completar los acabados.

**NOMBRES Y FIRMAS**

ANDRES ALBERTO PACHECO ENNIS  
Perito Actuante  
C.C: 1067838963  
RAA: AVAL-1067838963



Los Rosales Constructora Inmobiliaria  
S.A.S.  
Nombre de la firma

MIEMBROS DE LA LONJA DE BOGOTÁ-Oficina: CI 151 #18A-34 OF. 505 Bogotá; PBX: 6019159007 Ext. 101  
Página web: [www.losrosales.com](http://www.losrosales.com) Email: [avaluos@losrosales.com](mailto:avaluos@losrosales.com)

**INFORMACIÓN DE ÁREAS / NORMATIVIDAD**

Uso Principal Según Norma	Residencial
Uso Compatible Según Norma	
Uso Condicionado Según Norma	
Uso Prohibido Según Norma	

Amenaza Riesgo Inundacion	VULNERABILIDAD ALTA-PLANO ADJUNTO
Amenaza Riesgo Movimiento en masa	NO
Suelos De Proteccion	NO
Patrimonio	NO

Área Lote	98	Frente	7
Forma	Rectangular	Fondo	14
Topografía	Plana	Rel. Fte./Fdo.	0,5

**NORMAS DE USO DE SUELO**

Decreto / Acuerdo	Acuerdo 003 - 05 de Mayo de 2021
Antejardín	
Uso principal	Residencial
Altura permitida pisos	
Aislamiento posterior	
Índice de ocupación	
Índice de construcción:	
No. De Unidades:	1

**CONSTRUCCIÓN**

ÁREAS JURÍDICAS	UND	VALOR
AREA DE TERRENO	M2	98
AREA CONSTRUIDA	M2	161.30
PISO 1	M2	80.50
PISO 2	M2	80.80

ÁREAS MEDIDAS EN VISITA	UND	VALOR
AREA DE TERRENO	M2	98
AREA CONSTRUIDA	M2	91

ÁREAS CATASTRAL	UND	VALOR
AREA DE TERRENO	M2	98
AREA CONSTRUIDA	M2	0
AVALUO CATASTRAL 2023	PESOS	5438000

ÁREAS VALORADAS	UND	VALOR
AREA DE TERRENO	M2	98
AREA CONSTRUIDA_ DECLARACION	M2	80.50

**OBSERVACIONES DE ÁREAS**
**SECTOR**

Uso predominante	Residencial
Demanda / interés	Media

	Nivel de equipamiento	Distancias aprox.
Comercial	Bueno	300-400
Escolar	Bueno	400-500
Asistencial	Bueno	mas de 500
Estacionamientos	Bueno	100-200
Áreas verdes	Bueno	100-200
Zonas recreativas	Bueno	300-400

	Tiene / No tiene	Estado de conserv.
Andenes	NO	No hay
Sardineles	NO	No hay
Vías Pavimentadas	SI	Bueno
Transporte Público	Bueno	

	Sector	Predio
Acueducto	SI	SI
Alcantarillado	SI	SI
Energía Eléctrica	SI	SI
Gas Natural	SI	SI

Amoblamiento Urbano

Paradero:

NO

Zonas verdes:

Si

Arborización:

SI

Impacto Ambiental

Aire:

NO

Basura:

NO

Ruido:

NO

Cond.seguridad:

NO

Aguas servidas:

NO

**EDIFICACIÓN - ESTRUCTURA**

Estado de construcción	Nueva
Tipo	Porticos:Vigas_ Columnas
Avance(En construcción)	100%
Estado de conservación	Bueno
N° de Pisos	1
N° de Sótanos	
Vida Útil	100
Vida Remanente	99
Estructura	Tradicional
Material de Construcción	
Fecha de Remodelación	
Daños previos	
Ubicación	CALLE 5 No 8B-101W

Ajuste sismo resistente	
Cubierta	Placa de concreto
Fachada	otro
Ancho Fachada	6-9 metros
Irregularidad Planta	
Irregularidad Altura	
Tipología Vivienda	Casa Continua
Año de Construcción	2022

**Comentarios de estructura**

Estructura en aparente buen estado de conservación, en la visita no se evidencian daños que afecten activamente la propiedad en el momento de la visita. No es alcance de este informe de Avalúo determinar problemas o daños estructurales. En el momento de la visita, la vivienda cuenta con un (1) piso. Placa de Concreto a la espera para continuar el proyecto de construcción.

### CUADRO DE VALORACIÓN

Tipo de Área	Descripción	Área	Unidad	Valor unitario	%	Valor total
Area de Terreno	Terreno	98	M2	\$350,000.00	29.88%	\$34,300,000.00
Area Construida	Construcción	80.50	M2	\$1,000,000.00	70.12%	\$80,500,000.00
<b>TOTALES</b>					<b>100%</b>	<b>\$114,800,000.00</b>

Valor en letras

Ciento catorce millones ochocientos mil Pesos Colombianos

**TOTAL COMERCIAL**

**\$114,800,000.00**

### OFERTA Y DEMANDA

<b>Tiempo esperado de comercialización (Meses):</b>	12
<b>Perspectivas de valoración:</b>	De acuerdo a las condiciones del sector y a la dinámica de mercado del mismo, se consideran perspectivas de valoración medias
<b>Comportamiento Oferta y Demanda:</b>	Del análisis del segmento del mercado relativo a los inmuebles comparables con el que se valora se deduce que la oferta en la zona es media, y se considera que la demanda es media.
<b>Actualidad edificadora:</b>	Actividad Edificadora en el sector. Aprovechamiento de lotes existentes para desarrollo urbanístico.

### SALVEDADES

**General:** Inmueble ubicado en Urbanización Las Navarras en la parte de Sur - Occidental de la Margen Izquierda en la ciudad de Montería. Predio cercano a sitios de interés como Río Sinú, Carrera 3W, Calle 5A. El inmueble objeto de avalúo cuenta con los servicios de energía, acueducto y alcantarillado instalados y funcionales.

**Jurídica:** Certificado de Tradición Matrícula Inmobiliaria 140-74300. Consta de Siete (7) anotaciones en su folio. No tiene limitaciones o gravámenes. Declara construcción anotación 6 del certificado suministrado.

**Garaje:** El predio no tiene garaje.

**Entorno:** Urbanización Las Navarras, mantiene una infraestructura urbana completa, servicios públicos, vías pavimentadas y carreteables en normal estado de conservación. Se toma Puente Metálico hacia la Margen Izquierda de Montería. El acceso a la vivienda se da por la Carrera 3W que permiten la movilización a los barrios cercanos. El inmueble se ubica cercano a barrios y urbanizaciones como Los Colores, La Palma, Rancho Grande, El Portal.

**Estructura:** Estructura en aparente buen estado de conservación, en la visita no se evidencian daños que afecten activamente la propiedad en el momento de la visita. No es alcance de este informe de Avalúo determinar problemas o daños estructurales. En el momento de la visita, la vivienda cuenta con un (1) piso. Placa de Concreto a la espera para continuar el proyecto de construcción.

**Dependencia:** Casa. Consta de: sala: 1, Comedor: 1, Cocina: Sencilla, Baño social: 1, Patio interior: 1, Habitaciones: 2, Estar: 1, Zona ropas: 1

**Acabados:** Vivienda con acabados acorde a su vetustez.

### EXPLICACIÓN METODOLOGÍA UTILIZADA

Para la determinación del valor comercial del inmueble objeto de avalúo, de acuerdo con lo establecido en el **Decreto 1420 del 24 de julio de 1998** y su correspondiente resolución reglamentaria **Resolución 620 del 23 de septiembre de 2008** expedida por el Instituto Geográfico Agustín Codazzi, por la cual se establecen los procedimientos para los avalúos ordenados dentro del marco de la **Ley 388 de 1997**; se utiliza el siguiente (s) método(s):

**MÉTODO DE COMPARACIÓN O DE MERCADO:** Es la técnica valuatoria que busca establecer el valor comercial del bien, a partir del estudio de las ofertas o transacciones recientes, de bienes semejantes y comparables al del objeto de avalúo. Tales ofertas o transacciones deberán ser clasificadas, analizadas e interpretadas para llegar a la estimación del valor comercial.

**MÉTODO DE COSTO DE REPOSICIÓN:** Es el que busca establecer el valor comercial del bien objeto de avalúo a partir de estimar el costo total de la construcción a precios de hoy, un bien semejante al del objeto de avalúo, y restarle la depreciación acumulada. Para la depreciación de las construcciones se deben emplear modelos continuos y no los discontinuos o en escalera. Deberá adoptarse un sistema que tenga en cuenta la edad y el estado de conservación, tal como lo establece Fitto y Corvini.

# MERCADO

#	DIRECCION	VALOR VENTA	NEG	VALOR DEPURADO	TELEFONO	TERRENO M2	TAMANO CONSTRUCCI ON M2	VALOR CONSTRUCCION M2	VALOR CONSTRUCCION
1	Casa Barrio Los Colores	\$110,000,000	0.97	\$106,700,000	3022092382	98	80	\$900,000	\$72,000,000
2	Casa Barrio Las Navarras	\$89,000,000	0.97	\$86,330,000	3216895673	98	75	\$700,000	\$52,500,000
3	Casa Barrio La Palma	\$103,000,000	0.97	\$99,910,000	3128733456	98	70	\$950,000	\$66,500,000
4	Casa Barrio La Palma	\$120,000,000	0.97	\$116,400,000	3218496399	98	80	\$1,000,000	\$80,000,000
Del inmueble						98	80.50		

#	TOTAL SIN CONSTRUCCION	TERRENO M2	FACTOR TAMANO	FACTOR UBICACION	FACTOR HOMOLOGADO	RESULTADOS
1	\$34,700,000	\$354,082	1.0	1.0	1.00	\$354,082
2	\$33,830,000	\$345,204	1.0	1.0	1.00	\$345,204
3	\$33,410,000	\$340,918	1.0	1.0	1.00	\$340,918
4	\$36,400,000	\$371,429	1.0	1.0	1.00	\$371,429
					PROMEDIO	\$352,908.16
					DESV. STANDAR	\$13,509.14
					COEF. VARIACION	3.83%

TERRENO	ADOPTADOM2	\$350,000.00	AREA	98	TOTAL	\$34,300,000.00
CONSTRUCCION	ADOPTADOM2	\$1,000,000.00	AREA	80.50	TOTAL	\$80,500,000.00
VALOR TOTAL	\$114,800,000.00					

## Observaciones:

Investigación de mercado, ofertas similares y cercanas al predio objeto de estudio de Urbanización Las Navarras (Montería). Método donde se estudian, analizan e interpretan las transacciones y/o ofertas de propiedades comparables y semejantes

## Enlaces:

1.-<https://scredinmobiliaria.com/casa-venta-margen-izquierda-monteria/3375371>

2.-<https://gninmobiliaria.co/casa-venta-margen-izquierda-monteria/6685340>

3.-<https://gninmobiliaria.co/casa-venta-22-pradera-monteria/5045897>

4.-<https://gninmobiliaria.co/casa-venta-margen-izquierda-monteria/2651492>



# REPOSICION

## Depreciación Fitto y Corvini

Area construida total	91
Area construida vendible	80.50
Valor M2 construido	\$1,458,222
Valor reposición M2	\$117,386,871
Valor reposición presupuesto M2	\$1,458,222
Fuente	Construdata 208
Factor ajuste %	30 %
Valor reposición M2 ajustado	\$1,020,755
Calificación estado conservación	2
Vida útil	100
VetusTez	1
Edad en % de vida útil	1 %
Fito y corvin %	3.01 %
Valor reposición depreciado	\$990,031
Valor adoptado depreciado	\$1,000,000
<b>Valor total</b>	<b>\$80,500,000</b>

Observaciones: Método de Depreciación Fitto y Corvini la cual busca establecer valor comercial del bien objeto de avalúo a partir de estimar el costo total de la construcción a precios de hoy, un bien semejante al del avalúo y restarle la depreciación acumulada

## UBICACIÓN DEL INMUEBLE VALORADO

### DIRECCIÓN:

CALLE 5 No 8B-101W | URB LAS NAVARRAS | Montería | Córdoba

### COORDENADAS (DD)

**Latitud:** 8.746152

**Longitud:** -75.906997

### COORDENADAS (DMS)

**Latitud:** 8° 44' 46.1472''

**Longitud:** 75° 54' 25.1892''



## PLANO DE DISTRIBUCIÓN

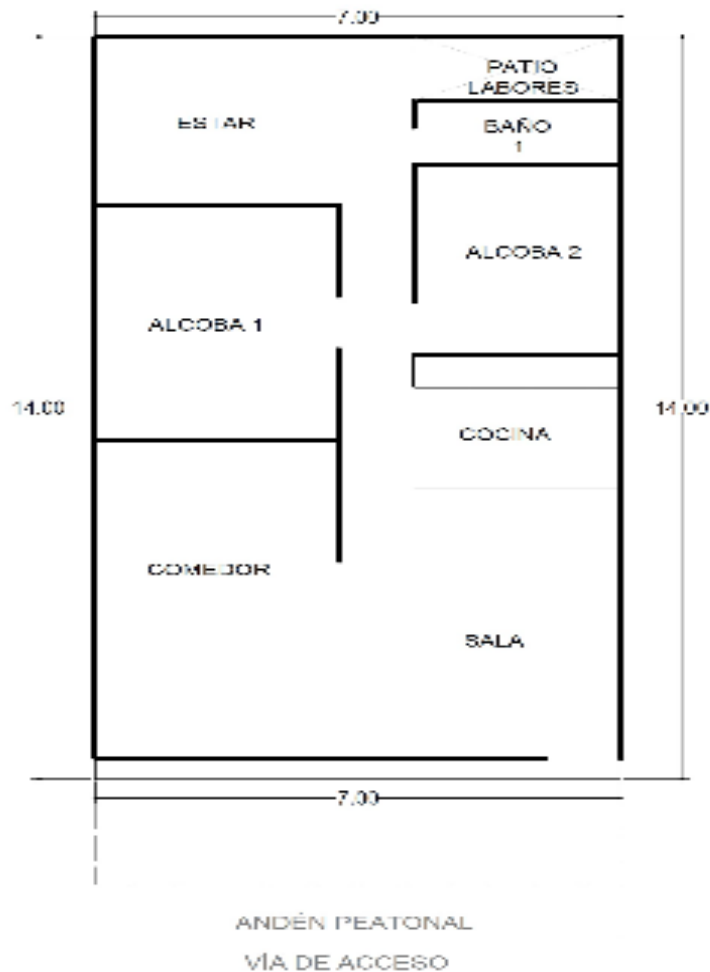

REGISTRO FOTOGRÁFICO

Foto Selfie



Vía frente al inmueble



Entorno



Entorno



Entorno



Entorno



Entorno



Entorno





REGISTRO FOTOGRÁFICO

Entorno



Contador de Energia



Contador de Agua



Contador de Gas



Fachada del Inmueble



Fachada del Inmueble



Fachada del Inmueble



Nomenclatura





REGISTRO FOTOGRÁFICO

Nomenclatura



Sala Comedor



Sala Comedor



Sala Comedor



Sala Comedor



Cocina



Cocina



Patio Interior





REGISTRO FOTOGRÁFICO

Patio Interior



Hall o Estar de Habitaciones



Hall o Estar de Habitaciones



Hall o Estar de Habitaciones



Hab 1 o Habitación Principal



Hab 1 o Habitación Principal



Habitación 2



Habitación 2



## REGISTRO FOTOGRÁFICO

Baño Social 1



Baño Social 1

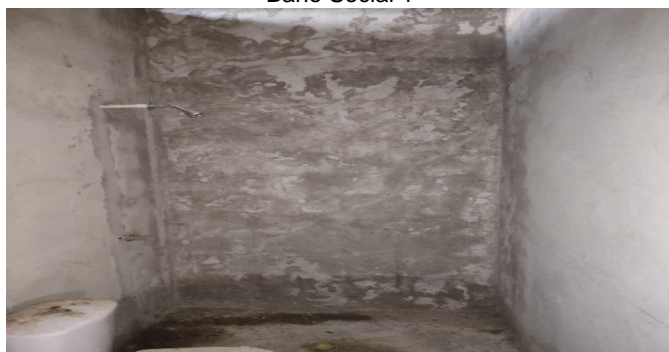

## Áreas o Documentos

siguiente bien inmueble: Un Lote de terreno denominado **LOTE NUMERO 15 MANZANA 4 URBANIZACION LAS NAVARRAS**, ubicado en la margen izquierda del río Sinú de esta ciudad de Montería, con un área de **NOVENTA Y OCHO METROS**

**CUADRADOS** (**98 MTS<sup>2</sup>**), comprendido por los siguientes linderos: **POR EL NORTE:** En longitud de siete metros (7.00 mts) con la proyectada calle quinta (5a A) de la urbanización Las Navarras; **POR EL SUR:** en longitud de siete metros (7.00 mts) con la urbanización El Portal antes predio "Catalina" propiedad de Benjamín Salazar; **POR EL OESTE:** en longitud de catorce metros (14 mt) con el lote número dieciséis (16) de la misma manzana; y **POR EL ESTE:** en longitud de catorce metros (14 mts) con el lote número catorce (14) de la misma manzana. El inmueble dado en venta se identifica con la Referencia catastral nueva número **01-04-00-00-0652-0019-00-00-0000** y Matricula inmobiliaria número **140-74300** de la oficina de registro de instrumentos públicos de Montería.

**SEGUNDO:** Que el compareciente adquirió el inmueble antes descrito tal como consta en la escritura pública.

## Áreas o Documentos

[illegible]

## Áreas o Documentos



ALCALDÍA DE MONTERÍA  
GOBIERNO DE LA GENTE

*Gobernamos de la GENTE*

RECEIPTA DE PAGO

MONTERÍA

**IMPUESTO PREDIAL UNIFICADO**

**IDENTIFICACIÓN DEL PRECIO**

REFERENCIA ANTERIOR: 01-04-0052-2019-000

MATRÍCULA INMOBILIARIA: 104-74300

INFORMACIÓN SOBRE CARACTERÍSTICAS DEL PRECIO

DESTINO: OT (URBANIZACIÓN NO CONSTRUIDO)

IDENTIFICACIÓN DEL RESPONSABLE DEL PAGO

NOMBRE O RAZÓN SOCIAL: ISMAEL ANTONIO OSORIO JIMÉNEZ

Períodos en este recibo: 2022-1

01-04-00-0052-2019-000-0000

DIRECCIÓN POSTAL: C 5 BB 101 V

ÁREA CONSTRUIDA (M<sup>2</sup>): 0

ESTRATO: NO DEFINIDO

TIPO: C

**VENGE**

C 5 BB 101 V

01/08/2022

**COD. POSTAL**

22000

**TARIFA APLICADA**

22000

**DOCUMENTO DE IDENTIFICACIÓN**

6883258

VIGENCIA ACTUAL		DESCUENTO		TOTAL
CONCEPTO	CAPITAL	INTERES	BANCAJO	
Saludación temporal	\$2.800	\$0,00	\$0,00	\$2.800
Predial	\$130.900	\$3.000	\$0,00	\$133.900
Total Vigencia Actual	\$133.700	\$3.000	\$0,00	\$136.700
<b>Totales:</b>	<b>\$132.800</b>	<b>\$3.000</b>	<b>\$0,00</b>	<b>\$135.800</b>

**Datos último pago:** Fecha: 25-07-2021

Períodos con saldo: 2022-1

No Recibo: 2020-011577

**Total Pagar:** \$135.800

**Banco:** BANCO DE COLOMBIA

— CPDT —

**TOTAL RECIBO:** \$135.800

**DESCUENTO:** \$0

**VALOR A PAGAR:** \$135.800

Tasa Base: 0,00%

Tasa Base: 0,00%

Fecha Vigencia: 01-08-2022

Fecha Vigencia: 01-08-2022



## CONSIDERACIONES FINALES PARA EL INFORME DE AVALÚO

**VOCABULARIO:** **PRECIO:** Es un término que se utiliza para la cuantía que se solicita, ofrece o paga por un bien o servicio. El precio de venta es un hecho histórico. **COSTO:** es el precio pagado por los bienes y servicios o la cantidad exigida para crear o producir el bien o el servicio. **MERCADO:** un mercado es el entorno en el que se comercializan bienes y servicios entre compradores y vendedores a través de un mecanismo de precios. --- **AVALÚO:** Es el estudio o proceso mediante el cual se estima y documenta el valor de un bien o bien inmueble, servicio, actividad, cosa u objeto, de acuerdo a la apreciación personal expresada por un profesional que cuenta con los conocimientos técnicos, aplique normas y procedimientos generalmente aceptados en esta especialidad. --- **VALOR COMERCIAL:** Es el precio más probable en que se podría comercializar un bien, en las circunstancias prevalecientes a la fecha del avalúo, en un plazo razonable de exposición, en una transacción llevada a cabo entre un oferente y un demandante libre de presiones, bien informados.

**ABREVIACIONES:** **Apartamento:** APTO ó AP --- **TORRE:** TO --- **LOTE:** LO --- **CASA:** CS o CA --- **AVENIDA:** AV --- **CALLE:** CL --- **CARRERA:** CRA ó KR --- **Diagonal:** Diag. --- **Conjunto:** CJ --- **Edificio:** ED --- **Residencial:** Res --- **Eta**

**Información:** S/I ----- **METODOLOGÍA:** Para la determinación del valor comercial del inmueble objeto de avalúo, de acuerdo con lo establecido en el **Decreto 1420 del 24 de julio de 1998** y su correspondiente resolución reglamentaria **Resolución 620 del 23 de septiembre de 2008** expedida por el Instituto Geográfico Agustín Codazzi, por la cual se establecen los procedimientos para los avalúos ordenados dentro del marco de la **Ley 388 de 1997:**

**1. Método de comparación o de mercado:** Es la técnica valuatoria que busca establecer el valor comercial del bien, a partir del estudio de las ofertas o transacciones recientes, de bienes semejantes y comparables al del objeto de avalúo. Tales ofertas o transacciones deberán ser clasificadas, analizadas e interpretadas para llegar a la estimación del valor comercial.

**2. Método de capitalización de rentas o ingresos:** Es la técnica valuatoria que busca establecer el valor comercial de un bien, a partir de las rentas o ingresos que se puedan obtener del mismo bien, o inmuebles semejantes y comparables por sus características físicas, de uso y ubicación, trayendo a valor presente la suma de los probables ingresos o rentas generadas en la vida remanente del bien objeto de avalúo, con una tasa de capitalización o interés.

**3. Método de costo de reposición:** Es el que busca establecer el valor comercial del bien objeto de avalúo a partir de estimar el costo total de la construcción a precios de hoy, un bien semejante al del objeto de avalúo, y restarle la depreciación acumulada. Para la depreciación de las construcciones se deben emplear modelos continuos y no los discontinuos o en escalera. Deberá adoptarse un sistema que tenga en cuenta la edad y el estado de conservación, tal como lo establece Fitto y Corvini.

**4-) Método o técnica Residual:** Es el que busca establecer el valor comercial del bien, normalmente para el terreno, a partir de estimar el monto total de las ventas de un proyecto de construcción, acorde con la reglamentación urbanística vigente y de conformidad con el mercado del bien final vendible, en el terreno objeto de avalúo. Este método (técnica) debe desarrollarse bajo el principio de mayor y mejor uso.

## DECLARACION DE CUMPLIMIENTO

**El valuador confirma que:** el informe de valuación es confidencial para las partes, hacia quien está dirigido o sus asesores profesionales, para el propósito específico del encargo; no se acepta ninguna responsabilidad ante ninguna tercera parte, y el valuador no acepta ninguna responsabilidad por la utilización inadecuada del informe. Se prohíbe la publicación del informe en todo o en parte, o cualquier referencia al mismo, o a las cifras de valuación contenidas en él, o los nombres y afiliación profesional de los valuadores, sin el consentimiento escrito del Valuador. --- **El profesional que firma** declara que no tiene hoy, ni espera tener en el futuro, interés en la propiedad valorada; ni participación en los usos que se hagan del avalúo, ni con las personas que participen en la operación. Ha inspeccionado el inmueble personalmente y/o su equipo de trabajo con RAA vigente, y la información es la observada; los inconvenientes y limitaciones que pueda tener el bien y su vecindario, están mencionados. Además, se mantendrá un nivel de confidencialidad, acorde a las exigencias de **Los Rosales Constructora Inmobiliaria S.A.S.** --- No es responsabilidad del valuador, el uso de este informe, para un fin distinto al que fue solicitado. --- **La valuación se llevó a cabo conforme a un código de ética** y normas de conducta. El Valuador ha cumplido los requisitos de formación de su profesión. Se adjunta el registro RAA de evaluador en el presente informe. Las descripciones de hechos presentadas en el informe son correctas hasta donde el Valuador alcanza a conocer. Los análisis y resultados solamente se ven restringidos por las hipótesis y condiciones restrictivas que se describen en el informe.

## CONDICIONANTES Y SALVEDADES AL AVALÚO

La compañía valuadora así como el valuador no serán responsables de la veracidad de la información urbanística que afecte o haya afectado el inmueble objeto del predio en el momento de la realización del avalúo. El avaluador deberá dejar consignadas las inconsistencias que observe. --- **La compañía valuadora** así como el valuador no serán responsables de la veracidad de la información y ubicación del bien, informada por el solicitante; los antecedentes de propiedad asentados en el presente Avalúo es la contenida en la documentación oficial proporcionada por el solicitante del propio Avalúo y/o propietario del bien a valuar y/o entidad pública o privada solicitante del avalúo, la cual asumimos como correcta y se recibe de buena fe. Entre ella, podemos mencionar la escritura de propiedad o propiedad horizontal, certificado de libertad y tradición, entre otros. --- **El presente Avalúo es de USO exclusivo del(os) solicitante(s)** para el destino o propósito expresado en el mismo, por lo que no podrá ser utilizado para fines distintos. ---- **La presente tasación no constituye un dictamen estructural, de cimentación, de hidrología, de suelos, de sismología,** o de cualquier otra rama de la ingeniería civil o la arquitectura, por lo tanto, no puede ser utilizado para fines relacionados con esas ramas ni se asume responsabilidad por vicios ocultos u otras características del inmueble que no puedan ser apreciadas en una visita normal de inspección física para efectos de tasación. Incluso cuando se aprecien algunas características que puedan constituir anomalías con respecto al estado de conservación normal **-según la vida útil consumida** de un inmueble o a su estructura, el valuador no asume mayor responsabilidad que así indicarlo cuando son detectadas, ya que aunque se presenten estados de conservación malos o ruinosos, es obligación del perito realizar la tasación según los criterios y normas vigentes y aplicables según el propósito del mismo. -- **No se han tenido** en cuenta en la elaboración del presente informe, posibles contingencias o afectaciones de orden jurídico, tales como: Titulación, Modos de Adquisición de Dominio, limitaciones de dominio, Contratos de Tenencia, Demandas Pendientes y en general cualquier asunto de carácter legal. El valor asignado se entiende como valor presente del inmueble tal y como se encontraba al momento de efectuar la visita de inspección. **Por tales motivos, el presente avalúo, no representa en ninguno de los casos un estudio de títulos.** --- Los valores comerciales asignados a los inmuebles, tienen que ver directamente con el área determinada en los documentos públicos suministrados por el interesado y/o áreas susceptibles de legalizar de acuerdo a la normatividad aplicable. --**Vigencia del avalúo: decretos 1420/1998 y 422/2000**, expedidos por el Ministerio de Hacienda y Crédito Público y ministerio de Desarrollo Económico, el presente avalúo tiene una **vigencia de un año**, contado desde la fecha expedición, siempre y cuando las condiciones físicas, intrínsecas, extrínsecas y normativas del inmueble valuado, no sufran cambios significativos, así como tampoco se presenten variaciones representativas del mercado inmobiliario comparable. Por otra parte, el **Decreto 145/2000**, "por medio del cual se establecen las condiciones de los créditos de vivienda individual a largo plazo, el avalúo practicado para tal fin, debe encontrarse dentro de los **seis (6) meses** anteriores al otorgamiento del crédito" --- **FAVORABILIDAD:** La finalidad de un proceso valuatorio, es dar valor, por tal motivo cuando se da un concepto de favorabilidad, este está sujeto al cumplimiento de las políticas exigidas por la entidad a la que se le está dirigiendo el avalúo, la cual establece los requisitos para dar un concepto, de acuerdo a los requerimientos internos de dicha entidad. La favorabilidad es un concepto independiente al valor del avalúo, el cual no se afecta por dicho concepto. NO es responsabilidad del perito y/o de Los Rosales dicho concepto, el cual se aporta de buena fe, es responsabilidad de a quien se dirige el avalúo verificar de acuerdo a sus políticas.

**FINAL DEL INFORME AVALÚO LRCAJA-1067854721**



PIN de Validación: a43e0a21



<https://www.raa.org.co>



## Corporación Autorregulador Nacional de Avaluadores - ANA

NIT: 900796614-2

### Entidad Reconocida de Autorregulación mediante la Resolución 20910 de 2016 de la Superintendencia de Industria y Comercio

El señor(a) ANDRES ALBERTO PACHECO ENNIS, identificado(a) con la Cédula de ciudadanía No. 1067838963, se encuentra inscrito(a) en el Registro Abierto de Avaluadores, desde el 27 de Noviembre de 2020 y se le ha asignado el número de avaluador AVAL-1067838963.

Al momento de expedición de este certificado el registro del señor(a) ANDRES ALBERTO PACHECO ENNIS se encuentra **Activo** y se encuentra inscrito en las siguientes categorías y alcances:

#### Categoría 1 Inmuebles Urbanos

##### Alcance

- Casas, apartamentos, edificios, oficinas, locales comerciales, terrenos y bodegas situados total o parcialmente en áreas urbanas, lotes no clasificados en la estructura ecológica principal, lotes en suelo de expansión con plan parcial adoptado.

Fecha de inscripción  
27 Nov 2020

Regimen  
**Régimen Académico**

#### Categoría 2 Inmuebles Rurales

##### Alcance

- Terrenos rurales con o sin construcciones, como viviendas, edificios, establos, galpones, cercas, sistemas de riego, drenaje, vías, adecuación de suelos, pozos, cultivos, plantaciones, lotes en suelo de expansión sin plan parcial adoptado, lotes para el aprovechamiento agropecuario y demás infraestructura de explotación situados totalmente en áreas rurales.

Fecha de inscripción  
27 Nov 2020

Regimen  
**Régimen Académico**

#### Categoría 3 Recursos Naturales y Suelos de Protección

##### Alcance

- Bienes ambientales, minas, yacimientos y explotaciones minerales. Lotes incluidos en la estructura ecológica principal, lotes definidos o contemplados en el Código de recursos Naturales Renovables y daños ambientales.

Fecha de inscripción  
27 Nov 2020

Regimen  
**Régimen Académico**



PIN de Validación: a43e0a21



## Categoría 4 Obras de Infraestructura

### Alcance

- Estructuras especiales para proceso, puentes, túneles, acueductos y conducciones, presas, aeropuertos, muelles y demás construcciones civiles de infraestructura similar.

Fecha de inscripción  
**27 Nov 2020**

Regimen  
**Régimen Académico**

## Categoría 5 Edificaciones de Conservación Arqueológica y Monumentos Históricos

### Alcance

- Edificaciones de conservación arquitectónica y monumentos históricos.

Fecha de inscripción  
**27 Nov 2020**

Regimen  
**Régimen Académico**

## Categoría 6 Inmuebles Especiales

### Alcance

- Incluye centros comerciales, hoteles, colegios, hospitales, clínicas y avance de obras. Incluye todos los inmuebles que no se clasifiquen dentro de los numerales anteriores.

Fecha de inscripción  
**27 Nov 2020**

Regimen  
**Régimen Académico**

## Categoría 7 Maquinaria Fija, Equipos y Maquinaria Móvil

### Alcance

- Equipos eléctricos y mecánicos de uso en la industria, motores, subestaciones de planta, tableros eléctricos, equipos de generación, subestaciones de transmisión y distribución, equipos e infraestructura de transmisión y distribución, maquinaria de construcción, movimiento de tierra, y maquinaria para producción y proceso. Equipos de cómputo: Microcomputadores, impresoras, monitores, módems y otros accesorios de estos equipos, redes, main frames, periféricos especiales y otros equipos accesorios de estos. Equipos de telefonía, electromedicina y radiocomunicación. Transporte Automotor: vehículos de transporte terrestre como automóviles, camperos, camiones, buses, tractores, camiones y remolques, motocicletas, motociclos, mototriciclos, cuatrimotos, bicicletas y similares.

Fecha de inscripción  
**27 Nov 2020**

Regimen  
**Régimen Académico**



PIN de Validación: a43e0a21



## Categoría 8 Maquinaria y Equipos Especiales

### Alcance

- Naves, aeronaves, trenes, locomotoras, vagones, teleféricos y cualquier medio de transporte diferente del automotor descrito en la clase anterior.

Fecha de inscripción  
**27 Nov 2020**

Regimen  
**Régimen Académico**

## Categoría 9 Obras de Arte, Orfebrería, Patrimoniales y Similares

### Alcance

- Arte, joyas, orfebrería, artesanías, muebles con valor histórico, cultural, arqueológico, palenteológico y similares.

Fecha de inscripción  
**27 Nov 2020**

Regimen  
**Régimen Académico**

## Categoría 10 Semovientes y Animales

### Alcance

- Semovientes, animales y muebles no clasificados en otra especialidad.

Fecha de inscripción  
**27 Nov 2020**

Regimen  
**Régimen Académico**

## Categoría 11 Activos Operacionales y Establecimientos de Comercio

### Alcance

- Revalorización de activos, inventarios, materia prima, producto en proceso y producto terminado. Establecimientos de comercio.

Fecha de inscripción  
**27 Nov 2020**

Regimen  
**Régimen Académico**

## Categoría 12 Intangibles

### Alcance

- Marcas, patentes, secretos empresariales, derechos autor, nombres comerciales, derechos deportivos, espectro radioeléctrico, fondo de comercio, prima comercial y otros similares.



PIN de Validación: a43e0a21



Fecha de inscripción  
27 Nov 2020

Regimen  
Régimen Académico

### Categoría 13 Intangibles Especiales

#### Alcance

- Daño emergente, lucro cesante, daño moral, servidumbres, derechos herenciales y litigiosos y demás derechos de indemnización o cálculos compensatorios y cualquier otro derecho no contemplado en las clases anteriores.

Fecha de inscripción  
27 Nov 2020

Regimen  
Régimen Académico

#### Los datos de contacto del Avaluador son:

Ciudad: MONTERÍA, CÓRDOBA

Dirección: CARRERA 17 NO 22D - 55

Teléfono: 3014623640

Correo Electrónico: andrepachennis@hotmail.com

#### Títulos Académicos, Certificados de Aptitud Ocupacional y otros programas de formación:

Técnico Laboral por Competencias en Avalúos- EDUAMERICA Centro de Estudios Técnicos y Empresariales

Ingeniero Industrial - Universidad de Córdoba

Especialista en Gerencia de Proyectos - Universidad Pontificia Bolivariana

Que revisados los archivos de antecedentes del Tribunal Disciplinario de la ERA Corporación Autorregulador Nacional de Avaluadores - ANA; no aparece sanción disciplinaria alguna contra el(la) señor(a) ANDRES ALBERTO PACHECO ENNIS, identificado(a) con la Cédula de ciudadanía No. 1067838963.

El(la) señor(a) ANDRES ALBERTO PACHECO ENNIS se encuentra al día con el pago sus derechos de registro, así como con la cuota de autorregulación con Corporación Autorregulador Nacional de Avaluadores - ANA.

Con el fin de que el destinatario pueda verificar este certificado se le asignó el siguiente código de QR, y puede escanearlo con un dispositivo móvil u otro dispositivo lector con acceso a internet, descargando previamente una aplicación de digitalización de código QR que son gratuitas. La verificación también puede efectuarse ingresando el PIN directamente en la página de RAA <http://www.raa.org.co>. Cualquier inconsistencia entre la información acá contenida y la que reporte la verificación con el código debe ser inmediatamente reportada a Corporación Autorregulador Nacional de Avaluadores - ANA.



PIN de Validación: a43e0a21



**PIN DE VALIDACIÓN**

**a43e0a21**

El presente certificado se expide en la República de Colombia de conformidad con la información que reposa en el Registro Abierto de Avaluadores RAA., a los un (01) días del mes de Noviembre del 2023 y tiene vigencia de 30 días calendario, contados a partir de la fecha de expedición.

Firma: \_\_\_\_\_  
Alexandra Suarez  
Representante Legal