



QR validez del avalúo

INFORME DE AVALUO LRCAJA-1098306649

| RESUMEN EJECUTIVO | | | ANTECEDENTES | |
|-------------------|---|-----------|------------------|---|
| CLIENTE | NESTOR ALFONSO ORJUELA ARDILA | | FECHA VISITA | 10/10/2023 |
| NIT / C.C CLIENTE | 1098306649 | | FECHA INFORME | 12/10/2023 |
| DIRECCIÓN | CL 45 # 61-20 URB LA FACHADA PRQUE RESIDENCIAL AIRES DEL BOSQUE PROPIEDAD HORIZONTAL ETAPA I APTO 503 TORRE 1 | | DIRIGIDO A | Caja Promotora de Vivienda Militar y de Policía |
| SECTOR | Urbano | Estrato 3 | EDAD (AÑOS) | 7 años |
| BARRIO | LA FACHADA | | REMODELADO | Arrendatario |
| CIUDAD | Armenia | | OCUPANTE | Apartamento |
| DEPARTAMENTO | Quindío | | TIPO DE INMUEBLE | Vivienda |
| PROPOSITO | Modelo 8-14 | | USO ACTUAL | |
| TIPO AVALUO | valor comercial | | | |
| VALUADOR | IVAN DARIO GARCIA ORDOÑEZ | | | |
| IDENTIFICACIÓN | 18468387 | | | |

ASPECTOS JURIDICOS

| | | | | | |
|------------------------------|--|-------------|------------|---------|------------|
| PROPIETARIO | DIANY COSTANZA RUEDA QUINTERO | | | | |
| NUM. | 1556 | #NOTARIA | 5ª Armenia | FECHA | 06/07/2015 |
| ESCRITURA | EscrituraPH | | | | |
| CIUDAD | Armenia | | DEPTO | Quindio | |
| ESCRITURA | | | | | |
| CEDULA CATASTRAL | 630010101000004840028901050003COD | | | | |
| LICENCIA DE CONSTRUCCIÓN | No suministrada | | | | |
| NOMBRE DEL CONJUNTO/EDIFICIO | PARQUE RESIDENCIAL AIRES DEL BOSQUE PH | | | | |
| VALOR ADMINISTRACIÓN | No Tiene | MENSUALIDAD | \$100.000 | VRxM2 | |
| COEFICIENTE DE COPROPIEDAD | 1.6436% | | | | |

| | |
|------------|----------------------|
| M. INMOB. | Nº |
| 280-202684 | Apartamento 503 TO 1 |

OBSERVACIONES GENERALES

Avalúo urbano para bien inmueble constituido por apartamento con 41.00 m² de área privada. Se encuentra ubicado en el Conjunto Residencial Aires del Bosque, Torre 1 # 503, Armenia Quindío. Cuenta con disponibilidad de servicios públicos (agua, energía y gas). **Salvedades: El presente avalúo no representa en ninguno de los casos un estudio de títulos; ni un dictamen estructural o de cualquier otra rama de la ingeniería civil o la arquitectura.**

DEPENDENCIAS

| | | | | | |
|-------------|---------|-----------|----|------------|---|
| Sala | 1 | Estudio | 0 | Alcobas | 3 |
| Comedor | 1 | Estar | 0 | B. priv | 0 |
| Cocina | Semilnt | AlcServ. | 0 | Terraza | |
| Zropa | 1 | BServ | 0 | Jardín | 0 |
| Patio | 0 | Bsocial | 1 | Balcón | 0 |
| Garajes | | Exclusivo | NO | Sencillo | |
| Cubierto | NO | Privado | NO | Doble | |
| Descubierto | NO | Comunal | NO | Servidumb. | |

ACABADOS

| DETALLE | CALIDAD | ESTADO |
|-------------|----------|--------|
| Sala | Normal | Bueno. |
| Comedor | Normal | Bueno. |
| Cocina | Normal | Bueno. |
| Baño | Normal | Bueno. |
| Piso | Normal | Bueno. |
| Techo | Sencillo | Bueno. |
| Muro | Normal | Bueno. |
| Carpintería | Normal | Bueno. |

DOTACIÓN COMUNAL

| | | | | | |
|--------------|----|----------------|----|----------------|----|
| Portería | Si | Bicicletero | No | Acensores | No |
| Piscinas | Si | TerrazaComunal | No | JardinInfantil | No |
| PlantaElect. | Si | Calefaccion | No | Golfito | No |
| Gar.Visit. | Si | Gimnasio | No | BombaEyectora | Si |
| Portería | Si | Tanque | Si | Cancha | Si |
| ZonaVerde | Si | Shut | Si | Citofono | Si |
| Aire | No | Teatrino | No | Sauna | No |

VALOR COMERCIAL \$ COP 101,760,114

VALOR ASEGURABLE \$ COP 101,760,114

CALIFICACIÓN DE GARANTÍA

FAVORABLE: Si

Observación de Favorabilidad

El inmueble es FAVORABLE para Caja Promotora de Vivienda Militar y de Policía Modelo 8-14

NOMBRES Y FIRMAS

IVAN DARIO GARCIA ORDOÑEZ
Perito Actuante
C.C: 18468387
RAA: AVAL-18468387

Los Rosales Constructora Inmobiliaria S.A.S.
Nombre de la firma

MIEMBROS DE LA LONJA DE BOGOTÁ-Oficina: CI 151 #18A-34 OF. 505 Bogotá; PBX: 6019159007 Ext. 101
Página web: www.losrosales.com Email: avaluos@losrosales.com

INFORMACIÓN DE ÁREAS / NORMATIVIDAD

| INFORMACIÓN DE ÁREA P.H. | |
|----------------------------|--------------|
| Área de actividad | Residencial. |
| Uso principal | Vivienda |
| Tipo de proyecto | Apartamento |
| Total unidades de vivienda | 1UND/PH 11 |
| Garajes | No tiene No. |
| Tipo de Garaje | |

Inmueble objeto de avalúo sometido a propiedad horizontal: Escritura 1556 del 06/07/2015 Not. Quinta de Armenia.

Ordenamiento territorial vigente a la fecha del informe: Acuerdo municipal 019 de 2009 - POT Armenia.

CONSTRUCCIÓN

| ÁREAS JURÍDICAS | UND | VALOR | ÁREAS CATASTRAL | UND | VALOR |
|-------------------------|-----|-------|-----------------------|-------|-------|
| AREA CONSTRUIDA | M2 | 45.20 | AREA | M2 | - |
| AREA PRIVADA | M2 | 41.00 | AVALUO CATASTRAL 2023 | PESOS | - |
| ÁREAS MEDIDAS EN VISITA | UND | VALOR | ÁREAS VALORADAS | UND | VALOR |
| AREA PRIVADA MEDIDA | M2 | 41.00 | AREA PRIVADA VALORADA | M2 | 41.00 |

OBSERVACIONES DE ÁREAS

CL 45 # 61-20 URB LA FACHADA PRQUE RESIDENCIAL AIRES DEL BOSQUE PROPIEDAD HORIZONTAL ETAPA I APTO 503 TORRE 1 | LA FACHADA | Armenia | Quindío está sometido bajo régimen de propiedad horizontal según escritura publica No. 1556, fecha: 06/07/2015, Notaría: 5ª Armenia y ciudad: Armenia.

SECTOR

| | |
|-------------------|-------------|
| Uso predominante | Residencial |
| Demanda / interés | Media |

| | Tiene / No tiene | Estado de conserv. |
|--------------------|------------------|--------------------|
| Andenes | SI | Bueno |
| Sardineles | SI | Bueno |
| Vías Pavimentadas | SI | Bueno |
| Transporte Público | Bueno | |

| | Nivel de equipamiento | Distancias aprox. |
|-------------------|-----------------------|-------------------|
| Comercial | Bueno | mas de 500 |
| Escolar | Bueno | mas de 500 |
| Asistencial | Bueno | mas de 500 |
| Estacionamientos | Bueno | 0-100 |
| Áreas verdes | Bueno | 0-100 |
| Zonas recreativas | Bueno | 0-100 |

| | Sector | Predio |
|-------------------|--------|--------|
| Acueducto | SI | SI |
| Alcantarillado | SI | SI |
| Energía Eléctrica | SI | SI |
| Gas Natural | SI | SI |

Amoblamiento Urbano

Paradero: NO Zonas verdes: Si Arborización: NO

Impacto Ambiental

Aire: NO Basura: NO Ruido: NO Cond.seguridad: NO Aguas servidas: NO

EDIFICACIÓN - ESTRUCTURA...

| | |
|--------------------------|--------------------|
| Estado de construcción | Usada |
| Tipo | VIP |
| Avance(En construcción) | 100% |
| Estado de conservación | Bueno |
| N° de Pisos | 5 |
| N° de Sótanos | 0 |
| Vida Útil | 100 |
| Vida Remanente | 93 |
| Estructura | Industrializado |
| Material de Construcción | concreto reforzado |
| Fecha de Remodelación | |
| Daños previos | NO |
| Ubicación | Solo construcción |

| | |
|-------------------------|---|
| Ajuste sismo resistente | NO |
| Cubierta | otro |
| Fachada | graniplast |
| Ancho Fachada | Mayor 9 metros |
| Irregularidad Planta | No |
| Irregularidad Altura | No |
| Tipología Vivienda | Edificio en Altura - Piso en bloque aislado |
| Año de Construcción | 2016 |

Comentarios de estructura

La estructura corresponde al sistema de mampostería industrializado en buen estado de conservación.

MIEMBROS DE LA LONJA DE BOGOTÁ-Oficina: Cl 151 #18A-34 OF. 505 Bogotá; PBX: 6019159007 Ext. 101

Página web: www.losrosales.com Email: avaluos@losrosales.com



CUADRO DE VALORACIÓN

| Tipo de Área | Descripción | Área | Unidad | Valor unitario | % | Valor total |
|------------------------|----------------------|-------|---|----------------|----------------------|----------------------|
| Area Privada | Apartamento 503 TO 1 | 41.00 | M2 | \$2,481,954.00 | 100.00% | \$101,760,114.00 |
| TOTALES | | | | | 100% | \$101,760,114 |
| Valor en letras | | | Ciento un millones setecientos sesenta mil ciento catorce Pesos Colombianos | | | |
| TOTAL COMERCIAL | | | | | \$101,760,114 | |

OFERTA Y DEMANDA

| | |
|---|--|
| Tiempo esperado de comercialización (Meses): | 12 |
| Perspectivas de valoración: | De acuerdo a las condiciones del sector y a la dinámica de mercado del mismo, se consideran perspectivas de valoración medias |
| Comportamiento Oferta y Demanda: | Del análisis del segmento del mercado relativo a los inmuebles comparables con el que se valora se deduce que la oferta en la zona es media, y se considera que la demanda es media. |
| Actualidad edificadora: | No se observó actividad edificadora en su entorno inmediato. |

SALVEDADES

General: Avalúo urbano para bien inmueble constituido por apartamento con 41.00 m² de área privada. Se encuentra ubicado en el Conjunto Residencial Aires del Bosque, Torre 1 # 503, Armenia Quindío. Cuenta con disponibilidad de servicios públicos (agua, energía y gas). **Salvedades:** El presente avalúo no representa en ninguno de los casos un estudio de títulos; ni un dictamen estructural o de cualquier otra rama de la ingeniería civil o la arquitectura.

Garaje: El inmueble no cuenta con garaje ni depósito.

Entorno: El entorno es tranquilo, con una dinámica activa, bien iluminado, con disponibilidad de servicios públicos domiciliarios y rutas de transporte suficientes para abastecer la demanda. Adyacente a vías colectoras barriales que permiten la accesibilidad y movilidad en diferentes medios de transporte. Cercano a equipamientos colectivos como colegio, hospital del sur, estación de policía y otros de uso deportivo y recreativo.

Propiedad horizontal: Escritura: 1556, Fecha escritura: 06/07/2015, Notaría escritura: 5ª Armenia, Ciudad escritura: Armenia, Administración: 100000, Total unidades: 1UND/PH 11, Condiciones: Solo construcción, Nro. Pisos: 5, Portería: Si, Horario vigilancia: 24 horas, Tanque: Si, Cancha: Si, Zonas verdes: Si, Shut: Si, Citófono: Si, Aire acondicionado: No, Teatrino: No, Sauna: No, Club: No, Bomba eyectora: Si, Gimnasio: No, Biciclétero: No, Garaje visitante: Si, Golfito: No, Calefacción: No, Planta eléctrica: Si, Jardín infantil: No, Terraza comunal: No, Piscina: Si, Nro. Sótanos: 0, Ascensores: No, Nro. Ascensores: 0

Estructura: La estructura corresponde al sistema de mampostería industrializado en buen estado de conservación.

Dependencia: Apartamento. Consta de: sala: 1, Comedor: 1, Cocina: Semi integral, Baño social: 1, Habitaciones: 3, Closet: 2, Zona ropas: 1, Zona verde: No, Ventilación: Bueno, Iluminación: Bueno

Acabados: Fachada en graniplast; Pisos generales en cerámica; Muros en vinilo; Carpintería general en madera; Baño enchapados en cerámica con división en aluminio y acrílico; Cocina semi integral con mesón en acero inoxidable.

EXPLICACIÓN METODOLOGÍA UTILIZADA

Para la determinación del valor comercial del inmueble objeto de avalúo, de acuerdo con lo establecido en el **Decreto 1420 del 24 de julio de 1998** y su correspondiente resolución reglamentaria **Resolución 620 del 23 de septiembre de 2008** expedida por el Instituto Geográfico Agustín Codazzi, por la cual se establecen los procedimientos para los avalúos ordenados dentro del marco de la **Ley 388 de 1997**; se utiliza el siguiente (s) método(s):

MÉTODO DE COMPARACIÓN O DE MERCADO: Es la técnica valuatoria que busca establecer el valor comercial del bien, a partir del estudio de las ofertas o transacciones recientes, de bienes semejantes y comparables al del objeto de avalúo. Tales ofertas o transacciones deberán ser clasificadas, analizadas e interpretadas para llegar a la estimación del valor comercial.

MERCADO

| # | DIRECCION | # PISO | VALOR VENTA | NEG | VALOR DEPURADO | # GARAJE | VALOR UNIDAD GARAJE | # DEPOSITO Y OTROS | VALOR DEPOSITO Y OTROS | VALOR M2 | TELEFONO |
|--------------|------------------|--------|---------------|------|----------------|----------|---------------------|--------------------|------------------------|----------------|------------|
| 1 | Aires del Bosque | 5 | \$110,000,000 | 0.95 | \$104,500,000 | 0 | \$ | 0 | \$ | \$2,548,780.49 | 3114726637 |
| 2 | Aires del Bosque | 2 | \$115,000,000 | 0.95 | \$109,250,000 | 0 | \$ | 0 | \$ | \$2,591,933.57 | 3043896570 |
| 3 | Aires del Bosque | 5 | \$165,000,000 | 0.95 | \$156,750,000 | 0 | \$ | 0 | \$ | \$2,305,147.06 | 3237683423 |
| Del inmueble | | 5 | | . | . | 0 | | 0 | | | |

| # | EDAD | AREA CONSTRUIDA | AREA PRIVADA | FACTOR ACABADOS | FACTOR EDAD | FACTOR PISO | FACTOR TAMANO | FACTOR UBICACION | FACTOR HOMOLOGACION | RESULTADOS |
|--------|------|-----------------|--------------|-----------------|-------------|-------------|---------------|------------------|---------------------|----------------|
| 1 | 1-8 | 50.00 | 41.00 | 1.0 | 1.0 | 1.0 | 1.0 | 1.0 | 1 | \$2,548,780.49 |
| 2 | 1-8 | 45.00 | 42.15 | 1.0 | 1.0 | 1.0 | 1.0 | 1.0 | 1 | \$2,591,933.57 |
| 3 | 1-8 | 68.00 | 68.00 | 1.0 | 1.0 | 1.0 | 1.0 | 1.0 | 1 | \$2,305,147.06 |
| 7 años | | | | | | | | | | |
| | | | | | | | | | PROMEDIO | \$2,481,953.71 |
| | | | | | | | | | DESV. STANDAR | \$154,631.79 |
| | | | | | | | | | COEF. VARIACION | 6.23% |

| | | | | |
|--------------|------------------|----------------|-------|------------------|
| VALOR MÁXIMO | POR Mt2 | \$2,636,585.49 | TOTAL | \$108,100,005.27 |
| VALOR MÍNIMO | POR Mt2 | \$2,327,321.92 | TOTAL | \$95,420,198.67 |
| VALOR TOTAL | \$101,760,114.00 | | | |

Observaciones:

Avalúo urbano para bien inmueble constituido por apartamento con 41.00 m² de área privada.

Se encuentra ubicado en el Conjunto Residencial Aires del Bosque, Torre 1 # 503, Armenia Quindío. Cuenta con disponibilidad de servicios públicos (agua, energía y gas).

Enlaces:

[1.-https://www.fincaraiz.com.co/inmueble/apartamento-en-venta/cr-aires-del-bosque/armenia/10151153](https://www.fincaraiz.com.co/inmueble/apartamento-en-venta/cr-aires-del-bosque/armenia/10151153)[2.-https://www.fincaraiz.com.co/inmueble/apartamento-en-venta/manantiales-iii/armenia/4820369](https://www.fincaraiz.com.co/inmueble/apartamento-en-venta/manantiales-iii/armenia/4820369)[3.-https://www.fincaraiz.com.co/inmueble/apartamento-en-venta/cr-caminos-del-bosque/armenia/10190088](https://www.fincaraiz.com.co/inmueble/apartamento-en-venta/cr-caminos-del-bosque/armenia/10190088)



UBICACIÓN DEL INMUEBLE VALORADO

DIRECCIÓN:

CL 45 # 61-20 URB LA FACHADA PRQUE RESIDENCIAL AIRES
DEL BOSQUE PROPIEDAD HORIZONTAL ETAPA I APTO 503
TORRE 1 | LA FACHADA | Armenia | Quindío

COORDENADAS (DD)

Latitud: 4.522837834816174

Longitud: -75.71609572532293

COORDENADAS (DMS)

Latitud: 4° 31' 22.2168''

Longitud: 75° 42' 57.945''



PLANO DE DISTRIBUCIÓN

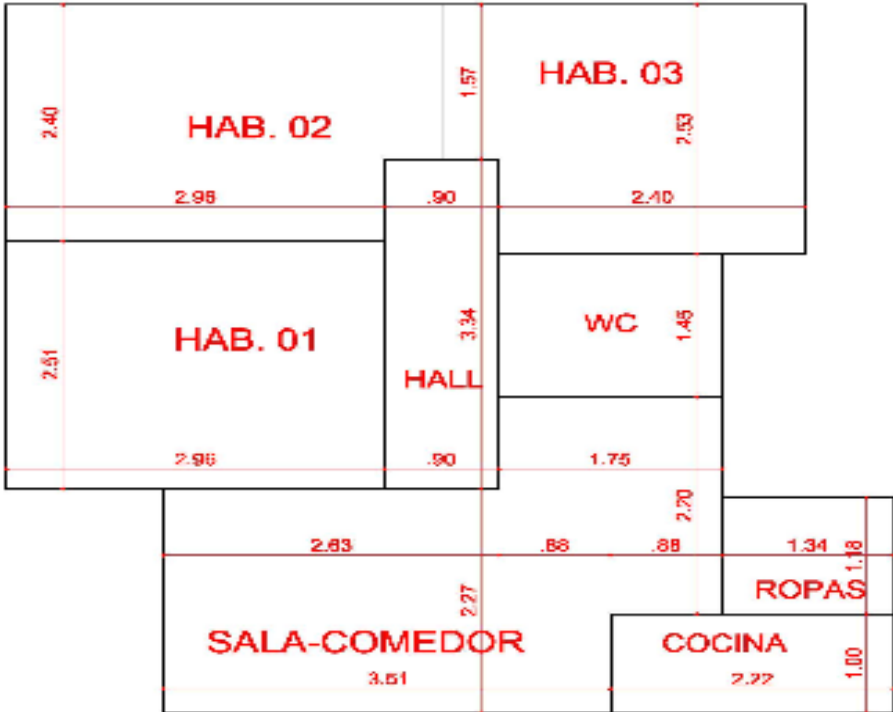

APARTAMENTO T1-503

CONSIDERACIONES FINALES PARA EL INFORME DE AVALÚO

VOCABULARIO: PRECIO: Es un término que se utiliza para la cuantía que se solicita, ofrece o paga por un bien o servicio. El precio de venta es un hecho histórico. **COSTO:** es el precio pagado por los bienes y servicios o la cantidad exigida para crear o producir el bien o el servicio. **MERCADO:** un mercado es el entorno en el que se comercializan bienes y servicios entre compradores y vendedores a través de un mecanismo de precios. --- **AVALÚO:** Es el estudio o proceso mediante el cual se estima y documenta el valor de un bien o bien inmueble, servicio, actividad, cosa u objeto, de acuerdo a la apreciación personal expresada por un profesional que cuenta con los conocimientos técnicos, aplique normas y procedimientos generalmente aceptados en esta especialidad. --- **VALOR COMERCIAL:** Es el precio más probable en que se podría comercializar un bien, en las circunstancias prevalecientes a la fecha del avalúo, en un plazo razonable de exposición, en una transacción llevada a cabo entre un oferente y un demandante libre de presiones, bien informados.

ABREVIACIONES: Apartamento: APTO ó AP --- **TORRE:** TO --- **LOTE:** LO --- **CASA:** CS o CA --- **AVENIDA:** AV --- **CALLE:** CL --- **CARRERA:** CRA ó KR --- **Diagonal:** Diag. --- **Conjunto:** CJ --- **Edificio:** ED --- **Residencial:** Res --- **Eta**

Información: S/I ----- **METODOLOGÍA:** Para la determinación del valor comercial del inmueble objeto de avalúo, de acuerdo con lo establecido en el **Decreto 1420 del 24 de julio de 1998** y su correspondiente resolución reglamentaria **Resolución 620 del 23 de septiembre de 2008** expedida por el Instituto Geográfico Agustín Codazzi, por la cual se establecen los procedimientos para los avalúos ordenados dentro del marco de la **Ley 388 de 1997:**

1. Método de comparación o de mercado: Es la técnica valuatoria que busca establecer el valor comercial del bien, a partir del estudio de las ofertas o transacciones recientes, de bienes semejantes y comparables al del objeto de avalúo. Tales ofertas o transacciones deberán ser clasificadas, analizadas e interpretadas para llegar a la estimación del valor comercial.

2. Método de capitalización de rentas o ingresos: Es la técnica valuatoria que busca establecer el valor comercial de un bien, a partir de las rentas o ingresos que se puedan obtener del mismo bien, o inmuebles semejantes y comparables por sus características físicas, de uso y ubicación, trayendo a valor presente la suma de los probables ingresos o rentas generadas en la vida remanente del bien objeto de avalúo, con una tasa de capitalización o interés.

3. Método de costo de reposición: Es el que busca establecer el valor comercial del bien objeto de avalúo a partir de estimar el costo total de la construcción a precios de hoy, un bien semejante al del objeto de avalúo, y restarle la depreciación acumulada. Para la depreciación de las construcciones se deben emplear modelos continuos y no los discontinuos o en escalera. Deberá adoptarse un sistema que tenga en cuenta la edad y el estado de conservación, tal como lo establece Fitto y Corvini.

4-) Método o técnica Residual: Es el que busca establecer el valor comercial del bien, normalmente para el terreno, a partir de estimar el monto total de las ventas de un proyecto de construcción, acorde con la reglamentación urbanística vigente y de conformidad con el mercado del bien final vendible, en el terreno objeto de avalúo. Este método (técnica) debe desarrollarse bajo el principio de mayor y mejor uso.

DECLARACION DE CUMPLIMIENTO

El valuador confirma que: el informe de valuación es confidencial para las partes, hacia quien está dirigido o sus asesores profesionales, para el propósito específico del encargo; no se acepta ninguna responsabilidad ante ninguna tercera parte, y el valuador no acepta ninguna responsabilidad por la utilización inadecuada del informe. Se prohíbe la publicación del informe en todo o en parte, o cualquier referencia al mismo, o a las cifras de valuación contenidas en él, o los nombres y afiliación profesional de los valuadores, sin el consentimiento escrito del Valuador. --- **El profesional que firma** declara que no tiene hoy, ni espera tener en el futuro, interés en la propiedad valorada; ni participación en los usos que se hagan del avalúo, ni con las personas que participen en la operación. Ha inspeccionado el inmueble personalmente y/o su equipo de trabajo con RAA vigente, y la información es la observada; los inconvenientes y limitaciones que pueda tener el bien y su vecindario, están mencionados. Además, se mantendrá un nivel de confidencialidad, acorde a las exigencias de **Los Rosales Constructora Inmobiliaria S.A.S.** --- No es responsabilidad del valuador, el uso de este informe, para un fin distinto al que fue solicitado. --- **La valuación se llevó a cabo conforme a un código de ética** y normas de conducta. El Valuador ha cumplido los requisitos de formación de su profesión. Se adjunta el registro RAA de evaluador en el presente informe. Las descripciones de hechos presentadas en el informe son correctas hasta donde el Valuador alcanza a conocer. Los análisis y resultados solamente se ven restringidos por las hipótesis y condiciones restrictivas que se describen en el informe.

CONDICIONANTES Y SALVEDADES AL AVALÚO

La compañía valuadora así como el valuador no serán responsables de la veracidad de la información urbanística que afecte o haya afectado el inmueble objeto del predio en el momento de la realización del avalúo. El avaluador deberá dejar consignadas las inconsistencias que observe. --- **La compañía valuadora** así como el valuador no serán responsables de la veracidad de la información y ubicación del bien, informada por el solicitante; los antecedentes de propiedad asentados en el presente Avalúo es la contenida en la documentación oficial proporcionada por el solicitante del propio Avalúo y/o propietario del bien a valuar y/o entidad pública o privada solicitante del avalúo, la cual asumimos como correcta y se recibe de buena fe. Entre ella, podemos mencionar la escritura de propiedad o propiedad horizontal, certificado de libertad y tradición, entre otros. --- **El presente Avalúo es de USO exclusivo del(os) solicitante(s)** para el destino o propósito expresado en el mismo, por lo que no podrá ser utilizado para fines distintos. ---- **La presente tasación no constituye un dictamen estructural, de cimentación, de hidrología, de suelos, de sismología,** o de cualquier otra rama de la ingeniería civil o la arquitectura, por lo tanto, no puede ser utilizado para fines relacionados con esas ramas ni se asume responsabilidad por vicios ocultos u otras características del inmueble que no puedan ser apreciadas en una visita normal de inspección física para efectos de tasación. Incluso cuando se aprecien algunas características que puedan constituir anomalías con respecto al estado de conservación normal **-según la vida útil consumida** de un inmueble o a su estructura, el valuador no asume mayor responsabilidad que así indicarlo cuando son detectadas, ya que aunque se presenten estados de conservación malos o ruinosos, es obligación del perito realizar la tasación según los criterios y normas vigentes y aplicables según el propósito del mismo. -- **No se han tenido** en cuenta en la elaboración del presente informe, posibles contingencias o afectaciones de orden jurídico, tales como: Titulación, Modos de Adquisición de Dominio, limitaciones de dominio, Contratos de Tenencia, Demandas Pendientes y en general cualquier asunto de carácter legal. El valor asignado se entiende como valor presente del inmueble tal y como se encontraba al momento de efectuar la visita de inspección. **Por tales motivos, el presente avalúo, no representa en ninguno de los casos un estudio de títulos.** --- Los valores comerciales asignados a los inmuebles, tienen que ver directamente con el área determinada en los documentos públicos suministrados por el interesado y/o áreas susceptibles de legalizar de acuerdo a la normatividad aplicable. --**Vigencia del avalúo: decretos 1420/1998 y 422/2000**, expedidos por el Ministerio de Hacienda y Crédito Público y ministerio de Desarrollo Económico, el presente avalúo tiene una **vigencia de un año**, contado desde la fecha expedición, siempre y cuando las condiciones físicas, intrínsecas, extrínsecas y normativas del inmueble valuado, no sufran cambios significativos, así como tampoco se presenten variaciones representativas del mercado inmobiliario comparable. Por otra parte, el **Decreto 145/2000**, "por medio del cual se establecen las condiciones de los créditos de vivienda individual a largo plazo, el avalúo practicado para tal fin, debe encontrarse dentro de los **seis (6) meses** anteriores al otorgamiento del crédito" --- **FAVORABILIDAD:** La finalidad de un proceso valuatorio, es dar valor, por tal motivo cuando se da un concepto de favorabilidad, este está sujeto al cumplimiento de las políticas exigidas por la entidad a la que se le está dirigiendo el avalúo, la cual establece los requisitos para dar un concepto, de acuerdo a los requerimientos internos de dicha entidad. La favorabilidad es un concepto independiente al valor del avalúo, el cual no se afecta por dicho concepto. NO es responsabilidad del perito y/o de Los Rosales dicho concepto, el cual se aporta de buena fe, es responsabilidad de a quien se dirige el avalúo verificar de acuerdo a sus políticas.

FINAL DEL INFORME AVALÚO LRCAJA-1098306649



PIN de Validación: b9e30abl



Corporación Autorregulador Nacional de Avaluadores - ANA

NIT: 900796614-2

Entidad Reconocida de Autorregulación mediante la Resolución 20010 de 2016 de la Superintendencia de Industria y Comercio

El señor(a) IVAN DARIO GARCIA ORDOÑEZ, identificado(a) con la Cédula de ciudadanía No. 18468387, se encuentra inscrito(a) en el Registro Abierto de Avaluadores, desde el 11 de Abril de 2018 y se le ha asignado el número de avaluador AVAL-18468387.

Al momento de expedición de este certificado el registro del señor(a) IVAN DARIO GARCIA ORDOÑEZ se encuentra Activo y se encuentra inscrito en las siguientes categorías y alcances:

Categoría 1 Inmuebles Urbanos

Alcance

- Casas, apartamentos, edificios, oficinas, locales comerciales, terrenos y bodegas situados total o parcialmente en áreas urbanas, lotes no clasificados en la estructura ecológica principal, lotes en suelo de expansión con plan parcial adoptado.

Fecha de inscripción
11 Abr 2018

Regimen
Régimen Académico

Categoría 2 Inmuebles Rurales

Alcance

- Terrenos rurales con o sin construcciones, como viviendas, edificios, establos, galpones, cercas, sistemas de riego, drenaje, vías, adecuación de suelos, pozos, cultivos, plantaciones, lotes en suelo de expansión sin plan parcial adoptado, lotes para el aprovechamiento agropecuario y demás infraestructura de explotación situados totalmente en áreas rurales.

Fecha de inscripción
07 Sep 2020

Regimen
Régimen Académico

Categoría 3 Recursos Naturales y Suelos de Protección

Alcance

- Bienes ambientales, minas, yacimientos y explotaciones minerales. Lotes incluidos en la estructura ecológica principal, lotes definidos o contemplados en el Código de recursos Naturales Renovables y daños ambientales.

Fecha de inscripción
07 Sep 2020

Regimen
Régimen Académico

Página 1 de 5



PIN de Validación: b9e30abl



Categoría 4 Obras de Infraestructura

Alcance

- Estructuras especiales para proceso, puentes, túneles, acueductos y conducciones, presas, aeropuertos, muelles y demás construcciones civiles de infraestructura similar.

Fecha de inscripción
07 Sep 2020

Regimen
Régimen Académico

Categoría 5 Edificaciones de conservación Arqueológica y Monumentos Históricos

Alcance

- Edificaciones de conservación arquitectónica y monumentos históricos.

Fecha de inscripción
07 Sep 2020

Regimen
Régimen Académico

Categoría 6 Inmuebles Especiales

Alcance

- Incluye centros comerciales, hoteles, colegios, hospitales, clínicas y avance de obras. Incluye todos los inmuebles que no se clasifiquen dentro de los numerales anteriores.

Fecha de inscripción
07 Sep 2020

Regimen
Régimen Académico

Categoría 7 Maquinaria Fija, Equipos y Maquinaria Móvil

Alcance

- Equipos eléctricos y mecánicos de uso en la industria, motores, subestaciones de planta, tableros eléctricos, equipos de generación, subestaciones de transmisión y distribución, equipos e infraestructura de transmisión y distribución, maquinaria de construcción, movimiento de tierra, y maquinaria para producción y proceso. Equipos de cómputo: Microcomputadores, impresoras, monitores, módems y otros accesorios de estos equipos, redes, main frames, periféricos especiales y otros equipos accesorios de estos. Equipos de telefonía, electromedicina y radiocomunicación. Transporte Automotor: vehículos de transporte terrestre como automóviles, camperos, camiones, buses, tractores, camiones y remolques, motocicletas, motociclos, mototriciclos, cuatrimotos, bicicletas y similares.

Fecha de inscripción
07 Sep 2020

Regimen
Régimen Académico



PIN de Validación: b9e30abl



Categoría 8 Maquinaria y Equipos Especiales

Alcance

- Naves, aeronaves, trenes, locomotoras, vagones, teleféricos y cualquier medio de transporte diferente del automotor descrito en la clase anterior.

Fecha de inscripción
07 Sep 2020

Regimen
Régimen Académico

Categoría 9 Obras de Arte, Orfebrería, Patrimoniales y Similares

Alcance

- Arte, joyas, orfebrería, artesanías, muebles con valor histórico, cultural, arqueológico, paleontológico y similares.

Fecha de inscripción
07 Sep 2020

Regimen
Régimen Académico

Categoría 10 Semovientes y Animales

Alcance

- Semovientes, animales y muebles no clasificados en otra especialidad.

Fecha de inscripción
07 Sep 2020

Regimen
Régimen Académico

Categoría 11 Activos Operacionales y Establecimientos de Comercio

Alcance

- Revalorización de activos, inventarios, materia prima, producto en proceso y producto terminado. Establecimientos de comercio.

Fecha de inscripción
07 Sep 2020

Regimen
Régimen Académico

Categoría 12 Intangibles

Alcance

- Marcas, patentes, secretos empresariales, derechos autor, nombres comerciales, derechos deportivos, espectro radioeléctrico, fondo de comercio, prima comercial y otros similares.



PIN de Validación: b9e30abl



Fecha de inscripción
07 Sep 2020

Regimen
Régimen Académico

Categoría 13 Intangibles Especiales

Alcance

- Daño emergente, lucro cesante, daño moral, servidumbres, derechos herenciales y litigiosos y demás derechos de indemnización o cálculos compensatorios y cualquier otro derecho no contemplado en las clases anteriores.

Fecha de inscripción
07 Sep 2020

Regimen
Régimen Académico

Los datos de contacto del Avaluador son:

Ciudad: ARMENIA, QUINDÍO
Dirección: ARMENIA, CALLE 25 NORTE #13-41 AP 405-A
Teléfono: 3113323523
Correo Electrónico: arquivangarcia@gmail.com

Títulos Académicos, Certificados de Aptitud Ocupacional y otros programas de formación:
Técnico Laboral Por Competencias en Avalúes- Corporación Tecnológica Empresarial
Arquitecto- La Universidad La Gran Colombia.

Que revisados los archivos de antecedentes del Tribunal Disciplinario de la ERA Corporación Autorregulador Nacional de Avaluadores - ANA; no aparece sanción disciplinaria alguna contra el(la) señor(a) **IVAN DARIO GARCIA ORDOÑEZ**, identificado(a) con la Cédula de ciudadanía No. 18468387.

El(la) señor(a) **IVAN DARIO GARCIA ORDOÑEZ** se encuentra al día con el pago sus derechos de registro, así como con la cuota de autorregulación con Corporación Autorregulador Nacional de Avaluadores - ANA.

Con el fin de que el destinatario pueda verificar este certificado se le asignó el siguiente código de QR, y puede escanearlo con un dispositivo móvil u otro dispositivo lector con acceso a internet, descargando previamente una aplicación de digitalización de código QR que son gratuitas. La verificación también puede efectuarse ingresando el PIN directamente en la página de RAA <http://www.raa.org.co>. Cualquier inconsistencia entre la información acá contenida y la que reporte la verificación con el código debe ser inmediatamente reportada a Corporación Autorregulador Nacional de Avaluadores - ANA.



PIN de Validación: b9e30abl



PIN DE VALIDACIÓN

b9e30abf

El presente certificado se expide en la República de Colombia de conformidad con la información que reposa en el Registro Abierto de Avaluadores RAA., a los dos (02) días del mes de Octubre del 2023 y tiene vigencia de 30 días calendario, contados a partir de la fecha de expedición.

Firma: Alexandra Suarez
Representante Legal

RAA AVALUO: LRCAJA-1098306649 M.L.: 280-202684