



INFORME DE AVALUO LRCAJA-1022927379

RESUMEN EJECUTIVO

CLIENTE	LISBETH YURANI HERNÁNDEZ MAHECHA
NIT / C.C CLIENTE	1022927379
DIRECCIÓN	CALLE 6 SUR #24- 57 TORRE 5 APTO 138 CONJUNTO PARQUE RESIDENCIAL VENTURA P.H
SECTOR	Urbano Estrato 4
BARRIO	La Prosperidad
CIUDAD	Madrid
DEPARTAMENTO	Cundinamarca
PROPOSITO	Modelo 8-14
TIPO AVALUO	valor comercial
VALUADOR	JONATHAN ROA ROBAYO
IDENTIFICACIÓN	1018458776

ANTECEDENTES

FECHA VISITA	29/09/2023
FECHA INFORME	03/10/2023
DIRIGIDO A	Caja Promotora de Vivienda Militar y de Policía
EDAD (AÑOS)	5 años
REMODELADO	
OCUPANTE	Desocupado
TIPO DE INMUEBLE	Apartamento
USO ACTUAL	Vivienda

ASPECTOS JURIDICOS

PROPIETARIO	JUDITH QUINTERO MOROS
NUM.	3202 Escritura De
ESCRITURA	NOTARIA 73
CIUDAD	Madrid
DEPTO	Cundinamarca
FECHA	21/06/2023
ESCRITURA	
CEDULA	S/I
CATASTRAL	
LICENCIA DE CONSTRUCCIÓN	S/I
NOMBRE DEL CONJUNTO/EDIFICIO	Parque residencial ventura
VALOR ADMINISTRACIÓN	No Tiene
MENSUALIDAD	\$131.000
VRxM2	
COEFICIENTE DE COPROPIEDAD	0.137%

M. INMOB.	N°
APTO 138 TO 5	50C-2022852

OBSERVACIONES GENERALES

Se trata de un APARTAMENTO localizado en el conjunto residencial "Parque residencial ventura" con dirección: CALLE 6 SUR #24- 57 del barrio La Prosperidad en el municipio de MADRID. **Salvedades:** El presente avalúo no representa en ninguno de los casos un estudio de títulos; ni un dictamen estructural o de cualquier otra rama de la ingeniería civil o la arquitectura.

ACABADOS

DETALLE	CALIDAD	ESTADO
Sala	Normal	Bueno.
Comedor	Normal	Bueno.
Cocina	Normal	Bueno.
Baño	Normal	Bueno.
Piso	Normal	Bueno.
Techo	Normal	Bueno.
Muro	Normal	Bueno.
Carpintería	Normal	Bueno.

DEPENDENCIAS

Sala	1	Estudio	0	Alcobas	3
Comedor	1	Estar	1	B. priv	1
Cocina	Semilnt	AlcServ.	0	Terraza	
Zropa	1	BServ	0	Jardín	No
Patio	1	Bsocial	1	Balcón	1
Garajes		Exclusivo	NO	Sencillo	NO
Cubierto	NO	Privado	NO	Doble	NO
Descubierto	NO	Comunal	NO	Servidumb.	
IntegralAla	NO				
Vivienda					

DOTACIÓN COMUNAL

Portería	Si	Bicicletero	Si	Acensores	Si
Piscinas	Si	TerrazaCom	Si	JardinInfant	Si
PlantaElect.	No	un		il	
Gar.Visit.	Si	Calefaccion	No	Golfito	Si
		Gimnasio	Si	BombaEyec	Si
Portería	Si	Tanque	Si	tora	
ZonaVerde	Si	Shut	Si	Cancha	Si
Aire	No	Teatrino	No	Citofono	No
				Sauna	No

VALOR COMERCIAL \$ COP 161,182,236.60

VALOR ASEGURABLE \$ COP 161,182,237.00

CALIFICACIÓN DE GARANTÍA

FAVORABLE: Si

Observación de Favorabilidad

El inmueble es FAVORABLE para Caja Promotora de Vivienda Militar y de Policía Modelo 8-14

NOMBRES Y FIRMAS



JONATHAN ROA ROBAYO
Perito Actuante
C.C: 1018458776
RAA: AVAL-1018458776



Los Rosales Constructora Inmobiliaria
S.A.S.
Nombre de la firma

INFORMACIÓN DE ÁREAS / NORMATIVIDAD

INFORMACIÓN DE ÁREA P.H.	
Área de actividad	Residencial.
Uso principal	Vivienda
Tipo de proyecto	Apartamento
Total unidades de vivienda	1
Garajes	No tiene No.
Tipo de Garaje	

Ordenamiento territorial vigente a la fecha del informe: ACUERDO 024 DEL 2000 ACUERDO MODIFICACIÓN EXCEPCIONAL DEL PBOT MEDIANTE ACUERDO No. 007 DE 14 DE JUNIO DE 2012 Inmueble objeto de avalúo sometido a propiedad horizontal.

CONSTRUCCIÓN

ÁREAS JURÍDICAS	UND	VALOR	ÁREAS CATASTRAL	UND	VALOR
AREA CONSTRUIDA	M2	61.12	AREA	M2	55
AREA PRIVADA CONSTRUIDA	M2	54.92	AVALUO CATASTRAL 2023	PESOS	23.727.000

ÁREAS MEDIDAS EN VISITA	UND	VALOR	ÁREAS VALORADAS	UND	VALOR
AREA PRIVADA MEDIDA	M2	56	AREA PRIVADA CONSTRUIDA	M2	54.92
AREA LIBRE MEDIDA PATIO	M2	6			
BALCON	M2	1.35			

OBSERVACIONES DE ÁREAS

CALLE 6 SUR #24- 57 TORRE 5 APTO 138 CONJUNTO PARQUE RESIDENCIAL VENTURA P.H | La Prosperidad | Madrid | Cundinamarca está sometido bajo régimen de propiedad horizontal según escritura publica No. 3120, fecha: 21/12/2017, Notaría: 71 y ciudad: Bogotá D.C..

SECTOR

Uso predominante	Residencial
Demanda / interés	Media

	Tiene / No tiene	Estado de conserv.
Andenes	SI	Bueno
Sardineles	SI	Bueno
Vías Pavimentadas	SI	Bueno
Transporte Público	Bueno	

	Nivel de equipamiento	Distancias aprox.
Comercial	Bueno	400-500
Escolar	Bueno	mas de 500
Asistencial	Bueno	mas de 500
Estacionamientos	Bueno	0-100
Áreas verdes	Bueno	0-100
Zonas recreativas	Bueno	0-100

	Sector	Predio
Acueducto	SI	SI
Alcantarillado	SI	SI
Energía Eléctrica	SI	SI
Gas Natural	SI	SI

Amoblamiento Urbano

Paradero: NO Zonas verdes: Si Arborización: SI

Impacto Ambiental

Aire: NO Basura: NO Ruido: NO Cond.seguridad: NO Aguas servidas: NO

EDIFICACIÓN - ESTRUCTURA

Estado de construcción	Usada
Tipo	sistema dual o combinado
Avance(En construcción)	100%
Estado de conservación	Bueno
N° de Pisos	13
N° de Sótanos	0
Vida Útil	100
Vida Remanente	95
Estructura	Tradicional
Material de Construcción	Bloque
Fecha de Remodelación	
Daños previos	No disponibles
Ubicación	CALLE 6 SUR #24- 57 TORRE 5 APTO 138 CONJUNTO PARQUE RESIDENCIAL VENTURA P.H

Ajuste sismo resistente	SI
Cubierta	Placa de concreto
Fachada	ladrillo a la vista
Ancho Fachada	Mayor 9 metros
Irregularidad Planta	No
Irregularidad Altura	No
Tipología Vivienda	Edificio en Altura - Piso en Manzana
Año de Construcción	2018

Comentarios de estructura

La estructura se observa en buen estado de conservación, en la visita no se evidencian daños que afecten activamente la propiedad.

CUADRO DE VALORACIÓN

Tipo de Área	Descripción	Área	Unidad	Valor unitario	%	Valor total
Area Privada	APTO 138 TO 5	54.92	M2	\$2,934,855.00	100.00%	\$161,182,236.60
TOTALES					100%	\$161,182,236.60

Valor en letras

Ciento sesenta y un millones ciento ochenta y dos mil doscientos treinta y seis Pesos Colombianos

TOTAL COMERCIAL

\$161,182,236.60

OFERTA Y DEMANDA

Tiempo esperado de comercialización (Meses):

12

Perspectivas de valoración:

De acuerdo a las condiciones del sector y a la dinámica de mercado del mismo, se consideran perspectivas de valoración medias

Comportamiento Oferta y Demanda:

Del análisis del segmento del mercado relativo a los inmuebles comparables con el que se valora se deduce que la oferta en la zona es media, y se considera que la demanda es media.

Actualidad edificadora:

En el sector, se observan conjuntos residenciales con edificios sometidos al régimen de propiedad horizontal.

SALVEDADES

General: Se trata de un APARTAMENTO localizado en el conjunto residencial "Parque residencial ventura" con dirección: CALLE 6 SUR #24- 57 del barrio La Prosperidad en el municipio de MADRID. **Salvedades:** El presente avalúo no representa en ninguno de los casos un estudio de títulos; ni un dictamen estructural o de cualquier otra rama de la ingeniería civil o la arquitectura.

Garaje: El conjunto residencial cuenta con parqueaderos comunales para carros y motos, así como también con parqueaderos destinados para visitantes.

Entorno: El sector donde se ubica el inmueble objeto de avalúo se caracteriza por una actividad residencial agradable, con buenos equipamientos urbanos y no se observan impactos ambientales negativos.

Propiedad horizontal: Escritura: 3120, Fecha escritura: 21/12/2017, Notaría escritura: 71, Ciudad escritura: Bogotá D.C., Administración: \$131.000, Total unidades: 1, Condiciones: Terreno-construcción, Nro. Pisos: 13, Portería: Si, Horario vigilancia: 24 horas, Tanque: Si, Cancha: Si, Zonas verdes: Si, Shut: Si, Citófono: No, Aire acondicionado: No, Teatrino: No, Sauna: No, Club: Si, Bomba eyectora: Si, Gimnasio: Si, Biciclétero: Si, Garaje visitante: Si, Golfito: Si, Calefacción: No, Planta eléctrica: No, Jardín infantil: Si, Terraza comunal: Si, Piscina: Si, Nro. Sótanos: 0, Ascensores: Si, Nro. Ascensores: 2 por torr. APTOS DEL CONJUNTO 728 APTOS.

Estructura: La estructura se observa en buen estado de conservación, en la visita no se evidencian daños que afecten activamente la propiedad.

Dependencia: Apartamento. Consta de: sala: 1, Comedor: 1, Cocina: Semi integral, Baño social: 1, Patio interior: 1, Habitaciones: 3, Closet: 3, Baño privado: 1, Estar: 1, Zona ropas: 1, Balcón: 1, Jardín: No, Zona verde: No, Ventilación: Bueno, Iluminación: Bueno

Acabados: Los acabados del apartamento en general se encuentran en buen estado de conservación, con pisos laminados y cerámicos, paredes pintadas y enchapadas, techos pintados y con drywall, puertas de madera y ventanas de aluminio.

EXPLICACIÓN METODOLOGÍA UTILIZADA

Para la determinación del valor comercial del inmueble objeto de avalúo, de acuerdo con lo establecido en el **Decreto 1420 del 24 de julio de 1998** y su correspondiente resolución reglamentaria **Resolución 620 del 23 de septiembre de 2008** expedida por el Instituto Geográfico Agustín Codazzi, por la cual se establecen los procedimientos para los avalúos ordenados dentro del marco de la **Ley 388 de 1997**; se utiliza el siguiente (s) método(s):

MÉTODO DE COMPARACIÓN O DE MERCADO: Es la técnica valuatoria que busca establecer el valor comercial del bien, a partir del estudio de las ofertas o transacciones recientes, de bienes semejantes y comparables al del objeto de avalúo. Tales ofertas o transacciones deberán ser clasificadas, analizadas e interpretadas para llegar a la estimación del valor comercial.

MERCADO

#	DIRECCION	# PISO	VALOR VENTA	NEG	VALOR DEPURADO	# GARAJE	VALOR UNIDAD GARAJE	# DEPOSITO Y OTROS	VALOR DEPOSITO Y OTROS	VALOR M2	TELEFONO
1	Cjto Ventura	7	\$165,000,000	0.97	\$160,050,000	0	\$0	0	\$0	\$2,914,238.89	3103727777
2	Cjto Ventura	11	\$178,000,000	0.97	\$172,660,000	0	\$0	0	\$0	\$2,740,634.92	3227863251
3	Cjto Ventura	13	\$170,000,000	0.97	\$164,900,000	0	\$0	0	\$0	\$2,998,181.82	3132220749
4	Cjto Ventura	5	\$175,000,000	0.97	\$169,750,000	0	\$0	0	\$0	\$3,086,363.64	3115932471
Del inmueble		1				0		0			

#	EDAD	AREA CONSTRUIDA	AREA PRIVADA	FACTOR ACABADOS	FACTOR EDAD	FACTOR PISO	FACTOR TAMANO	FACTOR UBICACION	FACTOR HOMOLOGACION	RESULTADOS
1	6	59	54.92	1.0	1.0	1.0	1.0	1.0	1	\$2,914,238.89
2	6	67	63	1.0	1.0	1.0	1.0	1.0	1	\$2,740,634.92
3	6	60	55	1.0	1.0	1.0	1.0	1.0	1	\$2,998,181.82
4	6	59	55	1.0	1.0	1.0	1.0	1.0	1	\$3,086,363.64
5 años										
									PROMEDIO	\$2,934,854.82
									DESV. STANDAR	\$147,322.34
									COEF. VARIACION	5.02%

VALOR MÁXIMO	POR Mt2	\$3,082,177.16	TOTAL	\$169,273,169.61
VALOR MÍNIMO	POR Mt2	\$2,787,532.48	TOTAL	\$153,091,283.54
VALOR TOTAL	\$161,182,236.60			

Observaciones:

Enlaces:

1.-<https://www.metrocuadrado.com/inmueble/venta-apartamento-madrid-conjunto-residencial-ventura-3-habitaciones-2-banos/2361-M4493243>

2.-<https://www.cienquadras.com/inmueble/apartamento-en-venta-en-conjunto-residencial-ventura-madrid-2600489>

3.-<https://www.cienquadras.com/inmueble/apartamento-en-venta-en-cr-solera-la-prosperidad-madrid-2769362>

4.-<https://www.metrocuadrado.com/inmueble/venta-apartamento-madrid-madrid-cundinamarca-cr-ventura-la-prosperidad-3-habitaciones-2-banos-1-garaje/3653-M4045912>

UBICACIÓN DEL INMUEBLE VALORADO

DIRECCIÓN:

CALLE 6 SUR #24- 57 TORRE 5 APTO 138 CONJUNTO
PARQUE RESIDENCIAL VENTURA P.H | La Prosperidad | Madrid
| Cundinamarca

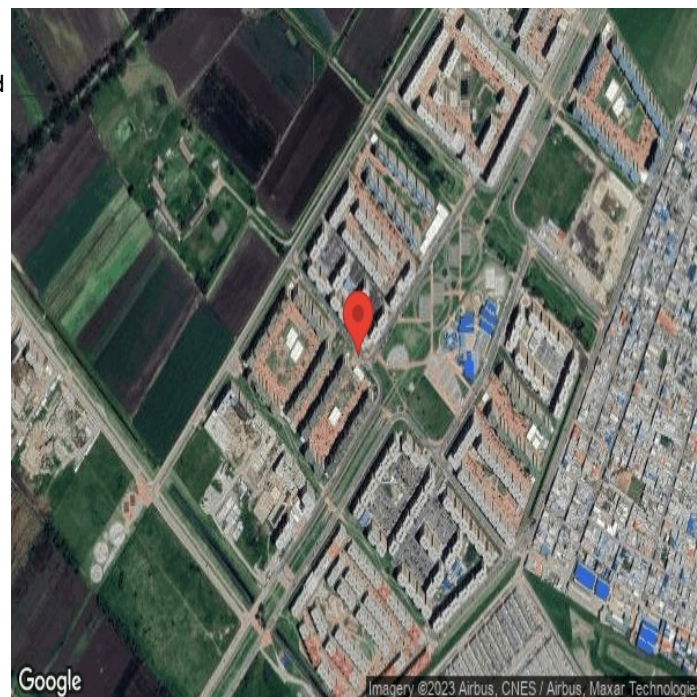

COORDENADAS (DD)

Latitud: 4.732792

Longitud:-74.283902

COORDENADAS (DMS)

Latitud: 4° 43' 58.0506''

Longitud:74° 17' 2.0466''

PLANO DE DISTRIBUCIÓN

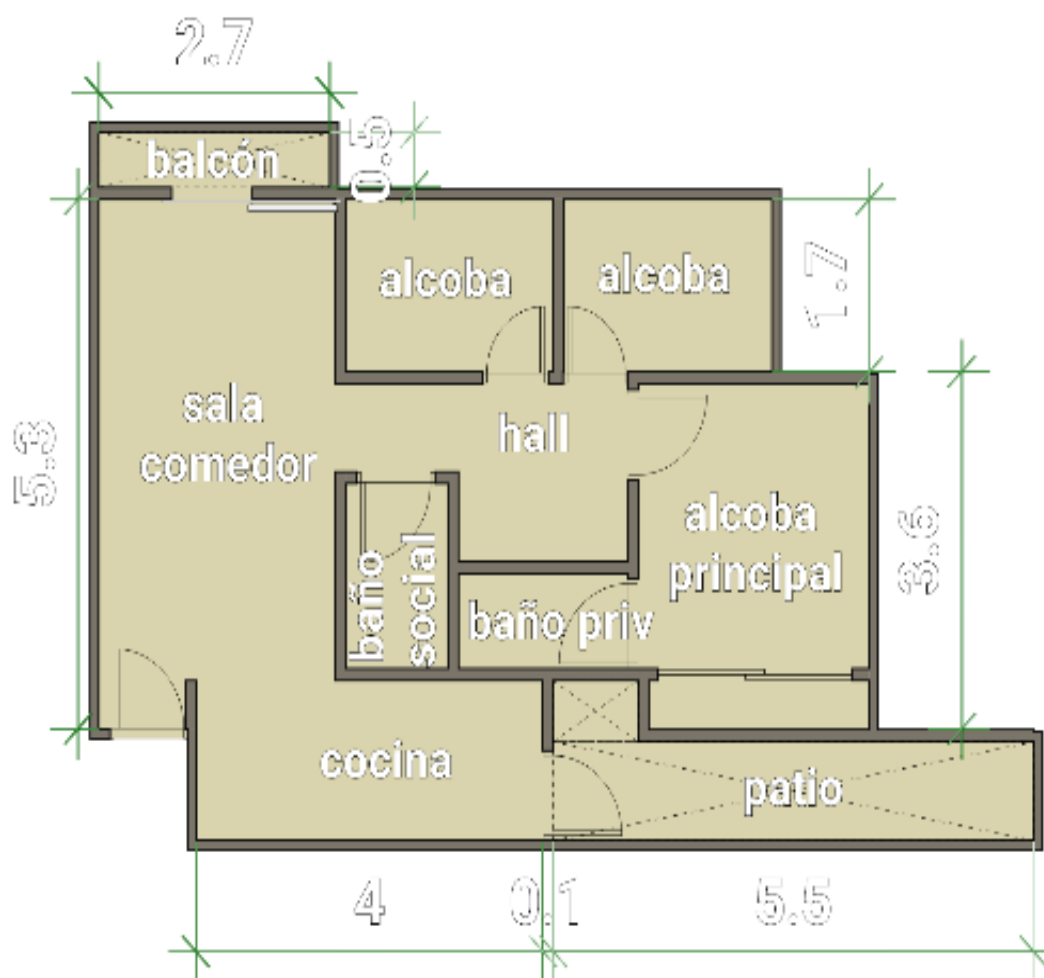

REGISTRO FOTOGRÁFICO

Foto Selfie



Vía frente al inmueble



Vía frente al inmueble



Contador de Energia



Contador de Energia

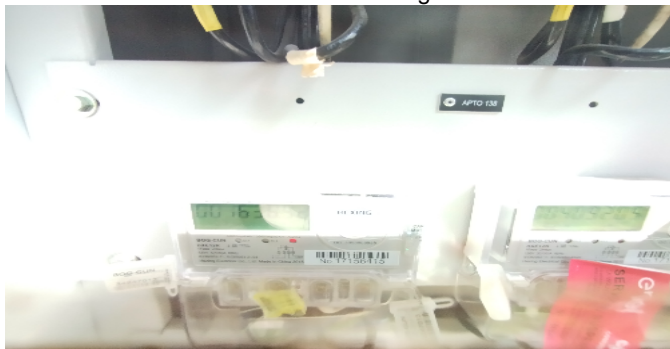

Contador de Agua



Contador de Gas



Fachada del Inmueble



REGISTRO FOTOGRÁFICO

Nomenclatura



Nomenclatura del Conjunto



Puerta de entrada



Sala Comedor



Cocina



Patio Interior



Balcón



Hall o Estar de Habitaciones



REGISTRO FOTOGRÁFICO

Hall o Estar de Habitaciones



Hab 1 o Habitación Principal



Baño Privado



Habitación 2



Closet 1



Habitación 3



Closet 2



Baño Social 1



REGISTRO FOTOGRÁFICO

AscensorCJ



Garajes ComunesCJ



Garajes ComunesCJ



Juegos InfantilesCJ



Juegos InfantilesCJ



CanchasCJ



Juegos InfantilesCJ



Juegos InfantilesCJ



REGISTRO FOTOGRÁFICO

PiscinasCJ

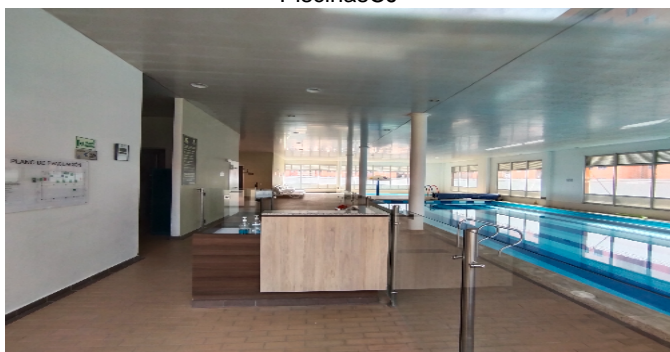

GimnasioCJ



BicicleteroCJ



Garajes para motosCJ



Terrazas CJ



Otras Zonas SocialesCJ



Entrada a la torre



Fachada de la torre



REGISTRO FOTOGRÁFICO

Áreas o Documentos

LINDEROS ESPECIALES: APARTAMENTO NÚMERO CIENTO TREINTA Y OCHO (138): =====

Hace parte del CONJUNTO PARQUE RESIDENCIAL VENTURA P.H ubicado en el Municipio de Madrid, en el Primer Piso de la Torre cinco (5) Etapa II, destinado a vivienda, con un área privada construida de cincuenta y cuatro punto noventa y dos metros cuadrados (54.92 Mtrs2), un área total de sesenta y uno punto doce metros cuadrados (61.12 Mtrs2), una altura de dos punto veinte metros (2.20 Mtrs). Determinado en el plano Nro. 02/05 que se protocoliza con este instrumento. Cerrado por muros, puerta de acceso y vidrieras. Comprendido por los siguientes linderos: =====

POR EL SUROCCIDENTE. Con muro que lo separa del punto fijo de la Torre cinco (5), con muro que lo separa del apartamento Nro. ciento treinta y siete (137)

Áreas o Documentos

La Unidad de Registro de Garantías Confiables en la página electrónica registro.bo.gob.ec	
	<p align="center">OFICINA DE REGISTRO DE INSTRUMENTOS PUBLICOS DE BOGOTA ZONA CENTRO CERTIFICADO DE TRADICION MATRICULA INMOBILIARIA</p>
Certificado generado con el Pin No: 230923500282960738	Nro Matricula: 50C-2022852
Página: 1 Turno: 2023-659128	
Impreso el 23 de Septiembre de 2023 a las 06:44:50 PM	
"ESTE CERTIFICADO REFLEJA LA SITUACION JURIDICA DEL INMUEBLE HASA LA FECHA Y HORA DE SU EXPEDICION"	
No tiene validez sin la firma del registrador en la última página	
FECHA ABERTURA: 24-01-2018 RADICACION CENTRO DEPTO: CUNDINAMARCA MUNICIPIO: CUADRO VEREDA: MADRID	
CODIGO CATASTRAL: CON CATASTRAL ANT: SIN INFORMACION	
NÚMERO	
ESTADO DEL FOLIO: ACTIVO	

DESCRIPCION: CABAÑA Y LINDEROS	
Contenido en la ESCRITURA No. 2113 en fecha 25-12-2017 en NOTARIA SINDICATO YUNO de BOGOTA B. C. JURISDICCION: 183 con area de 54.02 M2	
PRIV CONSET con coeficiente de 0.137% (ART 11 DEL DECRETO 7111 DE JULIO 2016).	

AREA Y COEFICIENTE	
AREA : HECTAREAS, METROS CUADRADOS, CENTÍMETROS CUADRADOS,:	
AREA PREZADA : METROS CUADRADOS, CENTÍMETROS CUADRADOS, / AREA CONSERVADA : METROS CUADRADOS, CENTÍMETROS	
COEFICIENTE : %	

Áreas o Documentos

[illegible]

CONSIDERACIONES FINALES PARA EL INFORME DE AVALÚO

VOCABULARIO: PRECIO: Es un término que se utiliza para la cuantía que se solicita, ofrece o paga por un bien o servicio. El precio de venta es un hecho histórico. **COSTO:** es el precio pagado por los bienes y servicios o la cantidad exigida para crear o producir el bien o el servicio. **MERCADO:** un mercado es el entorno en el que se comercializan bienes y servicios entre compradores y vendedores a través de un mecanismo de precios. --- **AVALÚO:** Es el estudio o proceso mediante el cual se estima y documenta el valor de un bien o bien inmueble, servicio, actividad, cosa u objeto, de acuerdo a la apreciación personal expresada por un profesional que cuenta con los conocimientos técnicos, aplique normas y procedimientos generalmente aceptados en esta especialidad. --- **VALOR COMERCIAL:** Es el precio más probable en que se podría comercializar un bien, en las circunstancias prevalecientes a la fecha del avalúo, en un plazo razonable de exposición, en una transacción llevada a cabo entre un oferente y un demandante libre de presiones, bien informados.

ABREVIACIONES: Apartamento: APTO ó AP --- **TORRE:** TO --- **LOTE:** LO --- **CASA:** CS o CA --- **AVENIDA:** AV --- **CALLE:** CL --- **CARRERA:** CRA ó KR --- **Diagonal:** Diag. --- **Conjunto:** CJ --- **Edificio:** ED --- **Residencial:** Res --- **Eta**

Información: S/I ----- **METODOLOGÍA:** Para la determinación del valor comercial del inmueble objeto de avalúo, de acuerdo con lo establecido en el **Decreto 1420 del 24 de julio de 1998** y su correspondiente resolución reglamentaria **Resolución 620 del 23 de septiembre de 2008** expedida por el Instituto Geográfico Agustín Codazzi, por la cual se establecen los procedimientos para los avalúos ordenados dentro del marco de la **Ley 388 de 1997:**

1. Método de comparación o de mercado: Es la técnica valuatoria que busca establecer el valor comercial del bien, a partir del estudio de las ofertas o transacciones recientes, de bienes semejantes y comparables al del objeto de avalúo. Tales ofertas o transacciones deberán ser clasificadas, analizadas e interpretadas para llegar a la estimación del valor comercial.

2. Método de capitalización de rentas o ingresos: Es la técnica valuatoria que busca establecer el valor comercial de un bien, a partir de las rentas o ingresos que se puedan obtener del mismo bien, o inmuebles semejantes y comparables por sus características físicas, de uso y ubicación, trayendo a valor presente la suma de los probables ingresos o rentas generadas en la vida remanente del bien objeto de avalúo, con una tasa de capitalización o interés.

3. Método de costo de reposición: Es el que busca establecer el valor comercial del bien objeto de avalúo a partir de estimar el costo total de la construcción a precios de hoy, un bien semejante al del objeto de avalúo, y restarle la depreciación acumulada. Para la depreciación de las construcciones se deben emplear modelos continuos y no los discontinuos o en escalera. Deberá adoptarse un sistema que tenga en cuenta la edad y el estado de conservación, tal como lo establece Fitto y Corvini.

4-) Método o técnica Residual: Es el que busca establecer el valor comercial del bien, normalmente para el terreno, a partir de estimar el monto total de las ventas de un proyecto de construcción, acorde con la reglamentación urbanística vigente y de conformidad con el mercado del bien final vendible, en el terreno objeto de avalúo. Este método (técnica) debe desarrollarse bajo el principio de mayor y mejor uso.

DECLARACION DE CUMPLIMIENTO

El valuador confirma que: el informe de valuación es confidencial para las partes, hacia quien está dirigido o sus asesores profesionales, para el propósito específico del encargo; no se acepta ninguna responsabilidad ante ninguna tercera parte, y el valuador no acepta ninguna responsabilidad por la utilización inadecuada del informe. Se prohíbe la publicación del informe en todo o en parte, o cualquier referencia al mismo, o a las cifras de valuación contenidas en él, o los nombres y afiliación profesional de los valuadores, sin el consentimiento escrito del Valuador. --- **El profesional que firma** declara que no tiene hoy, ni espera tener en el futuro, interés en la propiedad valorada; ni participación en los usos que se hagan del avalúo, ni con las personas que participen en la operación. Ha inspeccionado el inmueble personalmente y/o su equipo de trabajo con RAA vigente, y la información es la observada; los inconvenientes y limitaciones que pueda tener el bien y su vecindario, están mencionados. Además, se mantendrá un nivel de confidencialidad, acorde a las exigencias de **Los Rosales Constructora Inmobiliaria S.A.S.** --- No es responsabilidad del valuador, el uso de este informe, para un fin distinto al que fue solicitado. --- **La valuación se llevó a cabo conforme a un código de ética** y normas de conducta. El Valuador ha cumplido los requisitos de formación de su profesión. Se adjunta el registro RAA de evaluador en el presente informe. Las descripciones de hechos presentadas en el informe son correctas hasta donde el Valuador alcanza a conocer. Los análisis y resultados solamente se ven restringidos por las hipótesis y condiciones restrictivas que se describen en el informe.

CONDICIONANTES Y SALVEDADES AL AVALÚO

La compañía valuadora así como el valuador no serán responsables de la veracidad de la información urbanística que afecte o haya afectado el inmueble objeto del predio en el momento de la realización del avalúo. El avaluador deberá dejar consignadas las inconsistencias que observe. --- **La compañía valuadora** así como el valuador no serán responsables de la veracidad de la información y ubicación del bien, informada por el solicitante; los antecedentes de propiedad asentados en el presente Avalúo es la contenida en la documentación oficial proporcionada por el solicitante del propio Avalúo y/o propietario del bien a valuar y/o entidad pública o privada solicitante del avalúo, la cual asumimos como correcta y se recibe de buena fe. Entre ella, podemos mencionar la escritura de propiedad o propiedad horizontal, certificado de libertad y tradición, entre otros. --- **El presente Avalúo es de USO exclusivo del(os) solicitante(s)** para el destino o propósito expresado en el mismo, por lo que no podrá ser utilizado para fines distintos. ---- **La presente tasación no constituye un dictamen estructural, de cimentación, de hidrología, de suelos, de sismología,** o de cualquier otra rama de la ingeniería civil o la arquitectura, por lo tanto, no puede ser utilizado para fines relacionados con esas ramas ni se asume responsabilidad por vicios ocultos u otras características del inmueble que no puedan ser apreciadas en una visita normal de inspección física para efectos de tasación. Incluso cuando se aprecien algunas características que puedan constituir anomalías con respecto al estado de conservación normal **-según la vida útil consumida** de un inmueble o a su estructura, el valuador no asume mayor responsabilidad que así indicarlo cuando son detectadas, ya que aunque se presenten estados de conservación malos o ruinosos, es obligación del perito realizar la tasación según los criterios y normas vigentes y aplicables según el propósito del mismo. -- **No se han tenido** en cuenta en la elaboración del presente informe, posibles contingencias o afectaciones de orden jurídico, tales como: Titulación, Modos de Adquisición de Dominio, limitaciones de dominio, Contratos de Tenencia, Demandas Pendientes y en general cualquier asunto de carácter legal. El valor asignado se entiende como valor presente del inmueble tal y como se encontraba al momento de efectuar la visita de inspección. **Por tales motivos, el presente avalúo, no representa en ninguno de los casos un estudio de títulos.** --- Los valores comerciales asignados a los inmuebles, tienen que ver directamente con el área determinada en los documentos públicos suministrados por el interesado y/o áreas susceptibles de legalizar de acuerdo a la normatividad aplicable. --**Vigencia del avalúo: decretos 1420/1998 y 422/2000**, expedidos por el Ministerio de Hacienda y Crédito Público y ministerio de Desarrollo Económico, el presente avalúo tiene una **vigencia de un año**, contado desde la fecha expedición, siempre y cuando las condiciones físicas, intrínsecas, extrínsecas y normativas del inmueble valuado, no sufran cambios significativos, así como tampoco se presenten variaciones representativas del mercado inmobiliario comparable. Por otra parte, el **Decreto 145/2000**, "por medio del cual se establecen las condiciones de los créditos de vivienda individual a largo plazo, el avalúo practicado para tal fin, debe encontrarse dentro de los **seis (6) meses** anteriores al otorgamiento del crédito" --- **FAVORABILIDAD:** La finalidad de un proceso valuatorio, es dar valor, por tal motivo cuando se da un concepto de favorabilidad, este está sujeto al cumplimiento de las políticas exigidas por la entidad a la que se le está dirigiendo el avalúo, la cual establece los requisitos para dar un concepto, de acuerdo a los requerimientos internos de dicha entidad. La favorabilidad es un concepto independiente al valor del avalúo, el cual no se afecta por dicho concepto. NO es responsabilidad del perito y/o de Los Rosales dicho concepto, el cual se aporta de buena fe, es responsabilidad de a quien se dirige el avalúo verificar de acuerdo a sus políticas.

FINAL DEL INFORME AVALÚO LRCAJA-1022927379



PIN de Validación: b36d0a6b



Corporación Colombiana Autorreguladora de Avaluadores ANAV

NIT: 900870027-5

Entidad Reconocida de Autorregulación mediante la Resolución 26408 del 19 de Abril de 2018 de la Superintendencia de Industria y Comercio

El señor(a) JONATHAN ROA ROBAYO, identificado(a) con la Cédula de ciudadanía No. 1018458776, se encuentra inscrito(a) en el Registro Abierto de Avaluadores, desde el 10 de Marzo de 2020 y se le ha asignado el número de avaluador AVAL-1018458776.

Al momento de expedición de este certificado el registro del señor(a) JONATHAN ROA ROBAYO se encuentra **Activo** y se encuentra inscrito en las siguientes categorías y alcances:

Categoría 1 Inmuebles Urbanos

Alcance

- Casas, apartamentos, edificios, oficinas, locales comerciales, terrenos y bodegas situados total o parcialmente en áreas urbanas, lotes no clasificados en la estructura ecológica principal, lotes en suelo de expansión con plan parcial adoptado.

Fecha de inscripción
10 Mar 2020

Regimen
Régimen Académico

Categoría 2 Inmuebles Rurales

Alcance

- Terrenos rurales con o sin construcciones, como viviendas, edificios, establos, galpones, cercas, sistemas de riego, drenaje, vías, adecuación de suelos, pozos, cultivos, plantaciones, lotes en suelo de expansión sin plan parcial adoptado, lotes para el aprovechamiento agropecuario y demás infraestructura de explotación situados totalmente en áreas rurales.

Fecha de inscripción
10 Mar 2020

Regimen
Régimen Académico

Categoría 3 Recursos Naturales y Suelos de Protección

Alcance

- Bienes ambientales, lotes incluidos en estructura ecológica principal, lotes definidos o contemplados en el código de recursos naturales renovables, daños ambientales.

Fecha de inscripción
10 Mar 2020

Regimen
Régimen Académico



PIN de Validación: b36d0a6b



Categoría 4 Obras de Infraestructura

Alcance

- Estructuras especiales para proceso, puentes, túneles, acueductos y conducciones, presas, aeropuertos, muelles y demás construcciones civiles de infraestructura similar.

Fecha de inscripción
10 Mar 2020

Regimen
Régimen Académico

Categoría 5 Edificaciones de Conservación Arqueológica y Monumentos Históricos

Alcance

- Edificaciones de conservación arquitectónica y monumentos históricos.

Fecha de inscripción
10 Mar 2020

Regimen
Régimen Académico

Categoría 6 Inmuebles Especiales

Alcance

- Incluye centros comerciales, hoteles, colegios, hospitales, clínicas y avance de obras. Incluye todos los inmuebles que no se clasifiquen dentro de los numerales anteriores.

Fecha de inscripción
10 Mar 2020

Regimen
Régimen Académico

Categoría 7 Maquinaria Fija, Equipos y Maquinaria Móvil

Alcance

- Equipos eléctricos y mecánicos de uso en la industria, motores, subestaciones de planta, tableros eléctricos, equipos de generación, subestaciones de transmisión y distribución, equipos e infraestructura de transmisión y distribución, maquinaria de construcción, movimiento de tierra, y maquinaria para producción y proceso. Equipos de cómputo: Microcomputadores, impresoras, monitores, módems y otros accesorios de estos equipos, redes, main frames, periféricos especiales y otros equipos accesorios de estos. Equipos de telefonía, electromedicina y radiocomunicación. Transporte Automotor: vehículos de transporte terrestre como automóviles, camperos, camiones, buses, tractores, camiones y remolques, motocicletas, motociclos, mototriciclos, cuatrimotos, bicicletas y similares.

Fecha de inscripción
10 Mar 2020

Regimen
Régimen Académico



PIN de Validación: b36d0a6b



Categoría 9 Obras de Arte, Orfebrería, Patrimoniales y Similares

Alcance

- Artes, joyas.

Fecha de inscripción
10 Mar 2020

Regimen
Régimen Académico

Categoría 10 Semovientes y Animales

Alcance

- Semovientes, animales y muebles no clasificados en otra especialidad.

Fecha de inscripción
10 Mar 2020

Regimen
Régimen Académico

Categoría 11 Activos Operacionales y Establecimientos de Comercio

Alcance

- Revalorización de activos, inventarios, materia prima, producto en proceso y producto terminado. Establecimientos de comercio.

Fecha de inscripción
10 Mar 2020

Regimen
Régimen Académico

Categoría 12 Intangibles

Alcance

- Marcas, patentes, secretos empresariales, derechos autor, nombres comerciales, prima comercial, otros similares.

Fecha de inscripción
10 Mar 2020

Regimen
Régimen Académico

Categoría 13 Intangibles Especiales

Alcance

- Daño emergente, lucro cesante, servidumbres.

Fecha de inscripción
10 Mar 2020

Regimen
Régimen Académico



PIN de Validación: b36d0a6b



Los datos de contacto del Avaluador son:

Ciudad: MADRID, CUNDINAMARCA

Dirección: CALLE 15 A N° 8 - 30 ESTE TORRE 9 APTO 102

Teléfono: 3059136403

Correo Electrónico: jonathanroarobayo@gmail.com

Títulos Académicos, Certificados de Aptitud Ocupacional y otros programas de formación:

Técnico laboral por competencias en avalúos del Instituto para el desarrollo el trabajo humano Centro de Estudios Inmobiliarios

Que revisados los archivos de antecedentes del Tribunal Disciplinario de la ERA Corporación Colombiana Autorreguladora de Avaluadores ANAV; no aparece sanción disciplinaria alguna contra el(la) señor(a) JONATHAN ROA ROBAYO, identificado(a) con la Cédula de ciudadanía No. 1018458776.

El(la) señor(a) JONATHAN ROA ROBAYO se encuentra al día con el pago sus derechos de registro, así como con la cuota de autorregulación con Corporación Colombiana Autorreguladora de Avaluadores ANAV.

Con el fin de que el destinatario pueda verificar este certificado se le asignó el siguiente código de QR, y puede escanearlo con un dispositivo móvil u otro dispositivo lector con acceso a internet, descargando previamente una aplicación de digitalización de código QR que son gratuitas. La verificación también puede efectuarse ingresando el PIN directamente en la página de RAA <http://www.raa.org.co>. Cualquier inconsistencia entre la información acá contenida y la que reporte la verificación con el código debe ser inmediatamente reportada a Corporación Colombiana Autorreguladora de Avaluadores ANAV.



PIN DE VALIDACIÓN

b36d0a6b

El presente certificado se expide en la República de Colombia de conformidad con la información que reposa en el Registro Abierto de Avaluadores RAA., a los catorce (14) días del mes de Septiembre del 2023 y tiene vigencia de 30 días calendario, contados a partir de la fecha de expedición.

Firma: _____



PIN de Validación: b36d0a6b



Antonio Heriberto Salcedo Pizarro
Representante Legal