



QR validez del avalúo



**AVALÚOS - CONSTRUCTORA - INTERVENTORIA**  
**Informe de Valuación de un Inmueble de uso Vivienda Urbano**

## AVALUO: LRCAJA-14295138

Fecha del avalúo		Fecha de visita	19/09/2023
Dirigido a	Caja Promotora de Vivienda Militar y de Policía		
Dirección	CASA LOTE MZ 1 ET IV CONJUNTO PARQUE RESIDENCIAL VENECIA CONJUNTO RESIDENCIAL		
Barrio	CONJUNTO VENECIA IV ETAPA		
Ciudad	Flandes		
Departamento	Tolima		
Propietario	CARMEN ALICIA GARZON Y OTROS		

MIEMBROS DE LA LONJA DE BOGOTÁ-Oficina: CI 151 #18A-34 OF. 505 Bogotá; PBX: 6019159007 Ext. 101  
Página web: [www.losrosales.com](http://www.losrosales.com) Email: [avaluos@losrosales.com](mailto:avaluos@losrosales.com)  
Bogotá D.C.-COLOMBIA



**AVALÚOS - CONSTRUCTORA - INTERVENTORIA**

Bogotá D.C.,

Señor(es):

**Caja Promotora de Vivienda Militar y de Policía**

Avalúo solicitado por: ANDRES PACHECO GONZALEZ

Ciudad

Apreciado(s) Señor(es)

Atendiendo su amable solicitud, adjunto a la presente le estamos enviando el informe de Valuación correspondiente al Valor de Mercado del bien inmueble de propiedad de **CARMEN ALICIA GARZON Y OTROS** ubicado en la CASA LOTE MZ 1 ET IV CONJUNTO PARQUE RESIDENCIAL VENECIA CONJUNTO RESIDENCIAL CONJUNTO VENECIA IV ETAPA, de la ciudad de Flandes.

Para la determinación del valor comercial del inmueble objeto de avalúo, de acuerdo con lo establecido en el Decreto 1420 del 24 de julio de 1998 y su correspondiente resolución reglamentaria Resolución 620 del 23 de septiembre de 2008 expedida por el Instituto Geográfico Agustín Codazzi, por la cual se establecen los procedimientos para los avalúos ordenados dentro del marco de la Ley 388 de 1997.

Según los criterios analizados, nuestro Avalúo arrojó un valor de \$106,350,585.89 pesos m/cte (Ciento seis millones trescientos cincuenta mil quinientos ochenta y cinco).

Atentamente,

**Los Rosales Constructora Inmobiliaria S.A.S.**

MIEMBROS DE LA LONJA DE BOGOTÁ-Oficina: Cl 151 #18A-34 OF. 505 Bogotá; PBX: 6019159007 Ext. 101

Página web: [www.losrosales.com](http://www.losrosales.com) Email: [avaluos@losrosales.com](mailto:avaluos@losrosales.com)

Bogotá D.C.-COLOMBIA

LIQUIDACIÓN

VALOR COMERCIAL

Tipo de Área	Descripción	Área	Unidad	Valor unitario	%	Valor total
Area Privada	LOTE MEDIANERO	75.85	M2	\$522,561.00	37.27%	\$39,636,251.85
Área construida	CASA UN PISO	72.26	M2	\$923,254.00	62.73%	\$66,714,334.04
TOTALES					100%	\$106,350,585.89

Valor en letras  
Ciento seis millones trescientos cincuenta mil quinientos ochenta y cinco Pesos Colombianos

Perito actuante



OSCAR MAURICIO QUINTERO ARISTIZABAL  
RAA Nro: AVAL-79411838  
C.C: 79411838

VALORES/TIPO DE AREA.			INFORMACIÓN UVR	
	Terreno	Construcción	Valor UVR	1
Integral	0	0	Valor del avalúo en UVR	106,350,585.89
Proporcional	0	0	Valor asegurable	0
% valor proporcional		100	Tiempo esperado comercialización	12
Calificación garantía				
Observación calificación				
Observación				

GENERAL					
Código	LRCAJA-14295138	Propósito	Modelo 8-14	Tipo avalúo	valor comercial
Datos del dirigido a:					
Dirigido A	Caja Promotora de Vivienda Militar y de Policía				
Tipo identificación	NIT.	Documento	NIT 860021967-7	Email	
Datos del solicitante:					
Solicitante	ANDRES PACHECO GONZALEZ				
Tipo identificación	C.C.	Documento	14295138	Teléfono	3142503558
Email	andres.pacheco@correo.policia.gov.co				
Datos del propietario:					
Propietario	CARMEN ALICIA GARZON Y OTROS				
Tipo identificación	C.C.	Documento	51677085	Ocupante	Desocupado
Datos del inmueble objeto de avalúo:					
Dirección	CASA LOTE MZ 1 ET IV CONJUNTO PARQUE RESIDENCIAL VENECIA CONJUNTO RESIDENCIAL				
Conjunto	VENECIA IV ETAPA				
Ciudad	Flandes	Departamento	Tolima	Estrato	2
Sector	Urbano	Barrio	CONJUNTO VENECIA IV ETAPA	Condiciones PH	Terreno – Construcción
Tipo Inmueble	Casa	Tipo subsidio	N/A	Sometido a PH	Si
Observación	CASA ULTIMA POSTERIOR DEL CONJUNTO				



CARACTERISTICAS GENERALES

Uso actual	Vivienda	Piso inmueble	PRIMER PISO																													
Clase inmueble	Unifamiliar	Otro		Método evaluación	METODO MERCADO Y REPOSICION																											
Justificación de Metodología	<p>Para la determinación del valor comercial del inmueble objeto de avalúo, de acuerdo con lo establecido en el <b>Decreto 1420 del 24 de julio de 1998</b> y su correspondiente resolución reglamentaria <b>Resolución 620 del 23 de septiembre de 2008</b> expedida por el Instituto Geográfico Agustín Codazzi, por la cual se establecen los procedimientos para los avalúos ordenados dentro del marco de la <b>Ley 388 de 1997</b>; <b>se utiliza el siguiente (s) método(s):</b></p> <p><b>MÉTODO DE COMPARACIÓN O DE MERCADO:</b> Es la técnica valuatoria que busca establecer el valor comercial del bien, a partir del estudio de las ofertas o transacciones recientes, de bienes semejantes y comparables al del objeto de avalúo. Tales ofertas o transacciones deberán ser clasificadas, analizadas e interpretadas para llegar a la estimación del valor comercial.</p> <p><b>MÉTODO DE COSTO DE REPOSICIÓN:</b> Es el que busca establecer el valor comercial del bien objeto de avalúo a partir de estimar el costo total de la construcción a precios de hoy, un bien semejante al del objeto de avalúo, y restarle la depreciación acumulada. Para la depreciación de las construcciones se deben emplear modelos continuos y no los discontinuos o en escalera. Deberá adoptarse un sistema que tenga en cuenta la edad y el estado de conservación, tal como lo establece Fitto y Corvini.</p>																															
<table><tr><th>ÁREAS JURÍDICAS</th><th>UND</th><th>VALOR</th></tr><tr><td>AREA DE TERRENO</td><td>M2</td><td>75.85</td></tr><tr><td>AREA CONSTRUIDA</td><td>M2</td><td>72.26</td></tr><tr><td>AREA PRIVADA</td><td>M2</td><td>75.85</td></tr><tr><td>AREA LIBRE PRIVADA</td><td>M2</td><td>3.59</td></tr></table>			ÁREAS JURÍDICAS	UND	VALOR	AREA DE TERRENO	M2	75.85	AREA CONSTRUIDA	M2	72.26	AREA PRIVADA	M2	75.85	AREA LIBRE PRIVADA	M2	3.59	<table><tr><th>ÁREAS CATASTRAL</th><th>UND</th><th>VALOR</th></tr><tr><td>AREA TERRENO</td><td>M2</td><td>75.85</td></tr><tr><td>CONSTRUCCION</td><td>M2</td><td>N/A</td></tr><tr><td>AVALUO CATASTRAL 2023</td><td>PESOS</td><td>6391000</td></tr></table>			ÁREAS CATASTRAL	UND	VALOR	AREA TERRENO	M2	75.85	CONSTRUCCION	M2	N/A	AVALUO CATASTRAL 2023	PESOS	6391000
ÁREAS JURÍDICAS	UND	VALOR																														
AREA DE TERRENO	M2	75.85																														
AREA CONSTRUIDA	M2	72.26																														
AREA PRIVADA	M2	75.85																														
AREA LIBRE PRIVADA	M2	3.59																														
ÁREAS CATASTRAL	UND	VALOR																														
AREA TERRENO	M2	75.85																														
CONSTRUCCION	M2	N/A																														
AVALUO CATASTRAL 2023	PESOS	6391000																														
<table><tr><th>ÁREAS MEDIDAS EN VISITA</th><th>UND</th><th>VALOR</th></tr><tr><td>AREA TERRENO</td><td>M2</td><td>75.85</td></tr><tr><td>AREA CONSTRUIDA</td><td>M2</td><td>72.26</td></tr></table>			ÁREAS MEDIDAS EN VISITA	UND	VALOR	AREA TERRENO	M2	75.85	AREA CONSTRUIDA	M2	72.26	<table><tr><th>ÁREAS VALORADAS</th><th>UND</th><th>VALOR</th></tr><tr><td>AREA TERRENO</td><td>M2</td><td>75.85</td></tr><tr><td>AREA VALORADA</td><td>M2</td><td>72.26</td></tr></table>			ÁREAS VALORADAS	UND	VALOR	AREA TERRENO	M2	75.85	AREA VALORADA	M2	72.26									
ÁREAS MEDIDAS EN VISITA	UND	VALOR																														
AREA TERRENO	M2	75.85																														
AREA CONSTRUIDA	M2	72.26																														
ÁREAS VALORADAS	UND	VALOR																														
AREA TERRENO	M2	75.85																														
AREA VALORADA	M2	72.26																														
Perspectivas de valoración	De acuerdo a las condiciones del sector y a la dinámica de mercado del mismo, se consideran perspectivas de valoración medias																															
Actualidad edificadora	CONSTRUCCION ,AMPLIACION DE CASAS DE UNO Y DOS PISOS.																															
Comportamiento Oferta y Demanda	Del análisis del segmento del mercado relativo a los inmuebles comparables con el que se valora se deduce que la oferta en la zona es media, y se considera que la demanda es baja.																															
Reglamentación urbanística:																																

## INFORMACIÓN JURÍDICA

### ESCRITURAS

Nro. escritura	Tipo	Fecha	Notaria	Ciudad
312	EscrituraDePropiedad	19/09/2014	UNICA DE FLANDES	Flandes

### MATRÍCULAS

Nro. Matrícula	Fecha	Coeficiente	Cédula catastral	Detalle
357-40995	14/05/2001	03%	7327501010000018 70803800000009	CASA LOTE

### Observación

## GARAJES Y DEPOSITOS

### Observación

GARAJE ES POR CUPO ES DE LA COOPROPIEDAD.

## DEL ENTORNO

### SERVICIOS PÚBLICOS

	Sector	Inmueble
Energía	SI	SI
Acueducto	SI	SI
Alcantarillado	SI	SI
Gas	SI	SI

### AMOBILIAMIENTO URBANO

	Sector
Alumbrado	SI
Arborizacion	SI
Alamedas	NO
Ciclo rutas	NO

### CARACTERÍSTICAS

Uso predominante	Residencial	Área de actividad	Residencial.	Demanda / Interés	Media
Estrato	2	Barrio legal	Si	Topografia	Plana
Transporte	Malo	Condiciones de salubridad	Regular		

### EQUIPAMIENTO

### VIAS, ANDENES Y SARDINELES

	Nivel	Nivel Distancia		Sector	Conservación
Zonas recreativas	Regular	0-100	Andenes	SI	Regular
Áreas verdes	Regular	100-200	Sardineles	SI	Regular
Estacionamiento	Bueno	300-400	Vías pavimentadas	SI	Regular
Asistencial	No hay	mas de 500	Tipo de vía	VIA PEATONAL TIPO 6	
Escolar	Regular	mas de 500			
Comercial	Regular	400-500			

## IMPACTO AMBIENTAL

Aire	NO	Basura	NO	Inseguridad	SI
Ruido	NO	Aguas	NO	Otro	NO
Observación:	SE LOCALIZA EN EL CONJUNTO VENECIA IV ETAPA EN AREA URBANA DE FLANDES,UN TANTO INSEGURO.				

## PROPIEDAD HORIZONTAL

Escritura de Propiedad Horizontal	352		Fecha escritura	10/05/2001	
Notaria escritura	UNICA DE FLANDES		Ciudad escritura	FLANDES	
Valor administración	115000	Total unidades	276	Terraza comunal	Si
Condiciones	Terreno	# Pisos edificio		Porteria	Si
Horario vigilancia	24 horas	Tanque	Si	Cancha	Si
Zonas verdes	Si	Shut	No	Citófono	No
Aire acondicionado	No	Teatrino	No	Sauna	No
Club	No	Bomba eyectora	No	Gimnasio	No
Bicicletero	No	Garaje visitante	Si	Golfito	No

Calefacción	No	Planta eléctrica	No	Jardín infantil	Si
Piscinas	Si	Ascensores	No	#Ascensores	NINGUNO
#Sotanos	1				
Observación	Escritura: 352, Fecha escritura: 10/05/2001, Notaría escritura: UNICA DE FLANDES , Ciudad escritura: FLANDES, Administración: 115000, Total unidades: 276, Condiciones: Terreno, Portería: Si, Horario vigilancia: 24 horas, Tanque: Si, Cancha: Si, Zonas verdes: Si, Shut: No, Citófono: No, Aire acondicionado: No, Teatrino: No, Sauna: No, Club: No, Bomba eyectora: No, Gimnasio: No, Biciclétero: No, Garaje visitante: Si, Golfito: No, Calefacción: No, Planta eléctrica: No, Jardín infantil: Si, Terraza comunal: Si, Piscina: Si, Nro. Sótanos: 1, Ascensores: No, Nro. Ascensores: NINGUNO				

ESTRUCTURA					
Estado de la conservación	Regular	Estructura	Tradicional	Estructura reforzada	NO
Material construcción	Bloque	Tipo estructura	sistema dual o combinado		
Daños por Sismos	NO	Ajustes sismos resistentes	NO	Cubierta	teja de fibrocemento
Fachada	pañete y pintura	Ancho fachada	3-6 metros	Irregularidad planta	No
Irregularidad altura	No	Tipologia vivienda	Casa Continua	Otro tipologia vivienda	
Año construcción	2022	Edad Inmueble	1 años	Vida útil	100
Estado construcción	Usada	%Avance	90%		
Licencia construcción	RESOLUCION 22-23 DE FEBRERO 2 DEL 2023 DECKLARACION EN SUELO PROPIO				
Observación	CUM,PLE NSR FUE LEGALIZADA EN FEBRERO DEL 23 POR DECLARACION EN SUELO PROPIO. `POR ESCRITURA 413 .				

DEPENDENCIAS					
INFORMACIÓN DEPENDENCIAS					
Sala	1	Comedor	1	Cocina	Sencilla
Baños Sociales	1	Patio interior	1	Habitaciones	2
Closet	0	Baños privados	0	Estar	0
Bodega	0	Estudio	0	Cuarto servicio	0
Baños servicio	0	Zona ropas	1	Local	0
Balcón	0	Jardin	No	Zona verde	No

Oficina	0	Ventilación	Regular	Iluminación	Bueno
Observación	Casa. Consta de: sala: 1, Comedor: 1, Cocina: Sencilla, Baño social: 1, Patio interior: 1, Habitaciones: 2, Closet: 0, Baño privado: 0, Estar: 0, Bodega: 0, Estudio: 0, Cuarto servicio: 0, Baño servicio: 0, Zona ropas: 1, Local: 0, Balcón: 0, Jardín: No, Zona verde: No, Oficina: 0, Ventilación: Regular, Iluminación: Bueno				

ACABADOS

	Sala	Comedor	Cocina	Baño	Piso	Techo	Muro	Carpintería
Calidad	Sencillo	Sencillo	Sencillo	Sencillo	Sencillo	Sin acabado	Sencillo	Sencillo
Estado	Bueno.	Bueno.	Bueno.	Bueno.	Bueno.	Regular	No hay	Regular
Observación	PISOS EN CERAMICA 30 X30 PAREDES PAÑETADAS Y PINTADAS ,GUARDAESCOBA EN CERAMICA CARPINTERIA MADERA PARA OPUERTAS INTERIORES Y MARCOS EXTERIORES METALICAS,CON VIDRIO AZUL Y REJAS,SIN CIELO RASO BAÑO SOCIALÑ ENCAHAPADO ALTURA 2.00M,,LAVADERO PREFABRICADO,MESON ENCHAPADOS DE COCINA Y BARRA SIN GABINETE SUPERIOR EN COCINA Y ENTREPAÑOS ENCHAPADOS EN GABINETES INFERIORES,							

## UBICACIÓN GEOGRÁFICA

**Dirección:** CASA LOTE MZ 1 ET IV CONJUNTO PARQUE RESIDENCIAL VENECIA CONJUNTO RESIDENCIAL | CONJUNTO VENECIA IV ETAPA | Flandes | Tolima

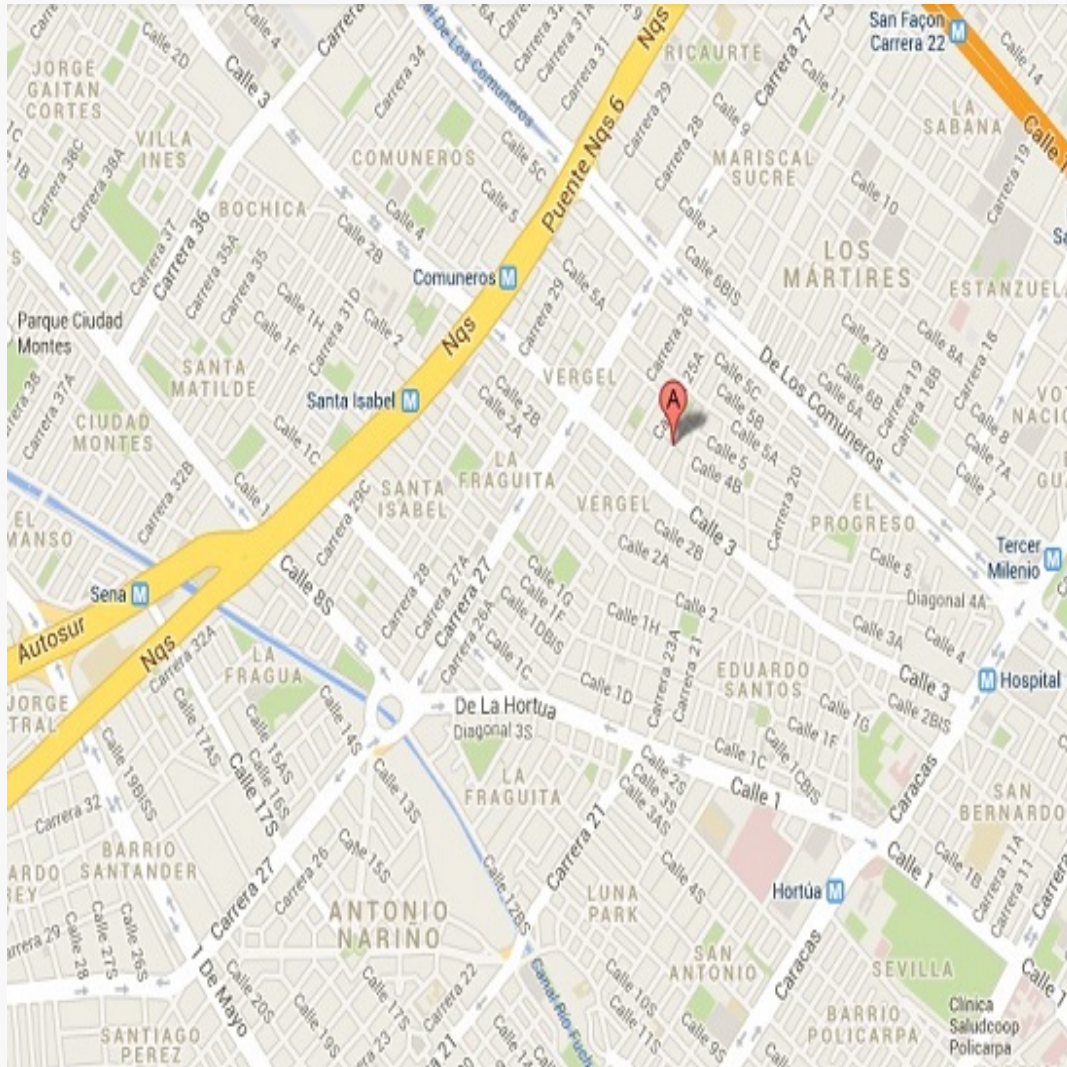

### LATITUD

MAGNA SIRGAS: 4.276336

GEOGRAFICAS : 4° 16' 34.809''

### LONGITUD

MAGNA SIRGAS: -74.828061

GEOGRAFICAS : 74° 49' 41.0196''

MERCADO

#	DIRECCION	VALOR VENTA	NEG	VALOR DEPURADO	TELEFONO	TERRENO M2	TAMANO CONSTRUCCI ON M2	VALOR CONSTRUCCION M2	VALOR CONSTRUCCION
1	LOTE K07CONJUNTO VENECIA IV ETAPA	\$35,000,000	1	\$35,000,000	3124457412	75.85	0.00	\$	\$0
2	LOTE E 13 VENECIA IV ETAPA	\$45,000,000	0.90	\$40,500,000	3134663145	75.85	0.00	\$	\$0
3	LOTE G14 VENECIA IV ETAPA	\$40,000,000	1	\$40,000,000	3132046214	75.85		\$	\$0
4	LOTE K02VENECIA IV ETAPA	\$48,000,000	0.95	\$45,600,000	3102805924	75.85		\$	\$0
Del inmueble						75.85	72.26		

#	TOTAL SIN CONSTRUCCION	TERRENO M2	FACTOR TAMANO	FACTOR UBICACION	FACTOR HOMOLOGADO	RESULTADOS
1	\$35,000,000	\$461,437	1.0	1.05	1.05	\$484,509
2	\$40,500,000	\$533,949	1.0	0.95	0.95	\$507,251
3	\$40,000,000	\$527,357	1.0	1.0	1.00	\$527,357
4	\$45,600,000	\$601,187	1.0	0.95	0.95	\$571,127
					PROMEDIO	\$522,560.98
					DESV. STANDAR	\$36,805.93
					COEF. VARIACION	7.04%

TERRENO	ADOPTADOM2	\$522,561.00	AREA	75.85	TOTAL	\$39,636,251.85
CONSTRUCCION	ADOPTADOM2	\$923,254.00	AREA	72.26	TOTAL	\$66,714,334.04
VALOR TOTAL	\$106,350,585.89					

Observaciones:
Enlaces:



REPOSICION

Depreciación Fitto y Corvini

Area construida total	72.26
Area construida vendible	72.26
Valor M2 construido	\$1,534,664
Valor reposición M2	\$110,894,821
Valor reposición presupuesto M2	\$1,534,664
Fuente	CONSTRUDATA
Factor ajuste %	%
Valor reposición M2 ajustado	\$1,534,664
Calificación estado conservación	3.5
Vida útil	100
VetusTez	17
Edad en % de vida útil	17 %
Fito y corvin %	39.84 %
Valor reposición depreciado	\$923,254
Valor adoptado depreciado	\$923,254
Valor total	\$66,714,334

## PLANO DE DISTRIBUCIÓN

PLANO

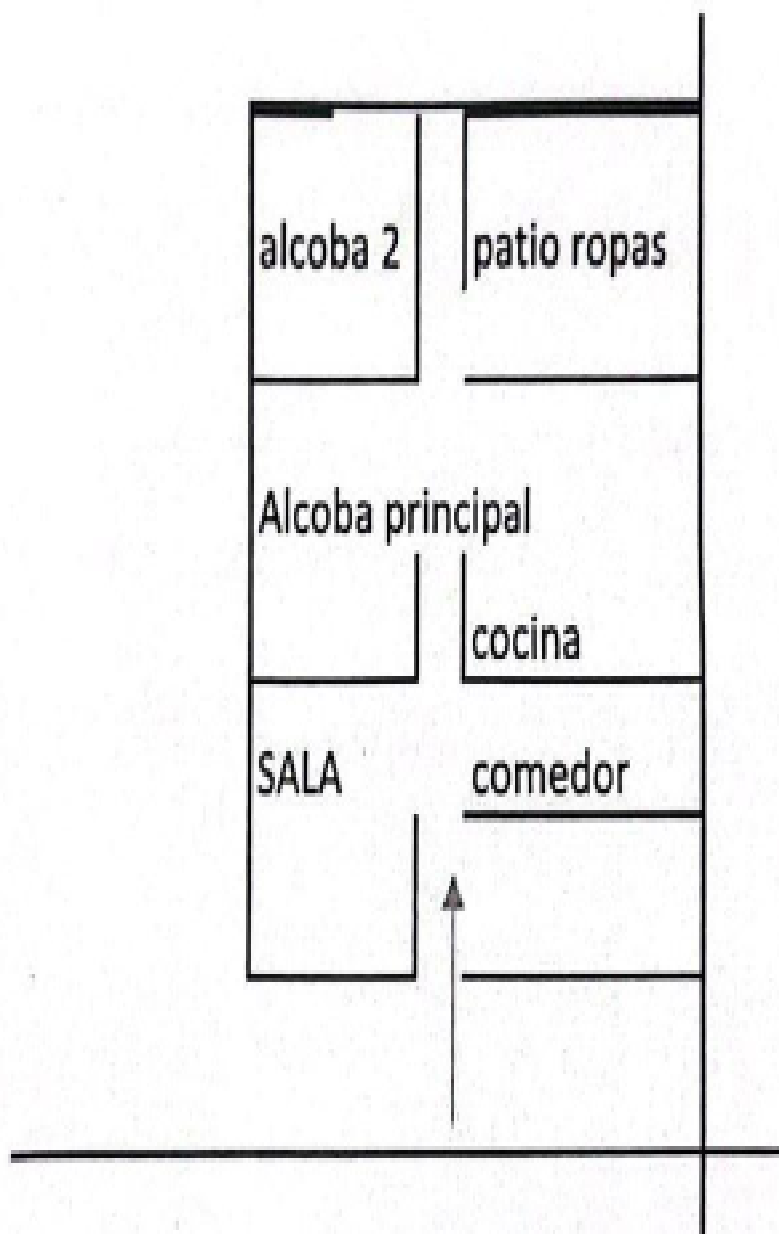

## FOTOS

Foto Selfie



Foto Selfie



Vía frente al inmueble



Vía frente al inmueble



Vía frente al inmueble



Entorno



Entorno



Entorno





## FOTOS

Entorno



Entorno



Entorno



Entorno



Contador de Energia



Contador de Agua



Contador de Agua



Contador de Agua





## FOTOS

Fachada del Inmueble



Fachada del Inmueble



Nomenclatura



Fachada del Conjunto



Nomenclatura del Conjunto



Sala



Comedor



Cocina





## FOTOS

Cocina



Zona de Ropas



Zona de Ropas



Hall o Estar de Habitaciones



Hab 1 o Habitación Principal



Habitación 2



Baño Social 1



Baño Social 1

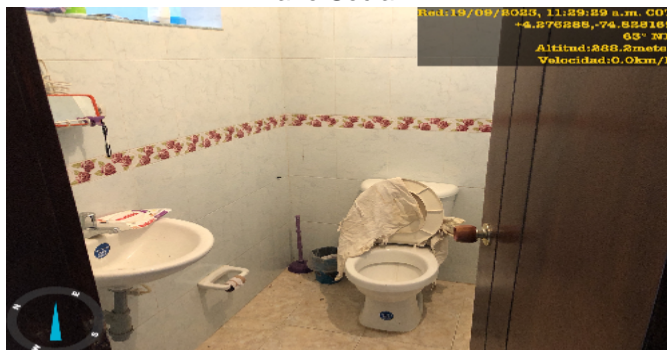



## FOTOS

Salón SocialCJ



Juegos InfantilesCJ



CanchasCJ



PiscinasCJ



PiscinasCJ



## CONSIDERACIONES FINALES PARA EL INFORME DE AVALÚO

**VOCABULARIO:** **PRECIO:** Es un término que se utiliza para la cuantía que se solicita, ofrece o paga por un bien o servicio. El precio de venta es un hecho histórico. **COSTO:** es el precio pagado por los bienes y servicios o la cantidad exigida para crear o producir el bien o el servicio. **MERCADO:** un mercado es el entorno en el que se comercializan bienes y servicios entre compradores y vendedores a través de un mecanismo de precios. --- **AVALÚO:** Es el estudio o proceso mediante el cual se estima y documenta el valor de un bien o bien inmueble, servicio, actividad, cosa u objeto, de acuerdo a la apreciación personal expresada por un profesional que cuenta con los conocimientos técnicos, aplique normas y procedimientos generalmente aceptados en esta especialidad. --- **VALOR COMERCIAL:** Es el precio más probable en que se podría comercializar un bien, en las circunstancias prevalecientes a la fecha del avalúo, en un plazo razonable de exposición, en una transacción llevada a cabo entre un oferente y un demandante libre de presiones, bien informados.

**ABREVIACIONES:** **Apartamento:** APTO ó AP --- **TORRE:** TO --- **LOTE:** LO --- **CASA:** CS o CA --- **AVENIDA:** AV --- **CALLE:** CL --- **CARRERA:** CRA ó KR--- **Diagonal:** Diag. --- **Conjunto:** CJ --- **Edificio:** ED --- **Residencial:** Res --- **Etapas:** ET --- **SIN Estrato:** SE---**Matrícula inmobiliaria:** M.I.--- **Certificado de libertad y tradición:** CLT---- **SIN INFORMACIÓN:** S/I

----- **METODOLOGÍA:** Para la determinación del valor comercial del inmueble objeto de avalúo, de acuerdo con lo establecido en el **Decreto 1420 del 24 de julio de 1998** y su correspondiente resolución reglamentaria **Resolución 620 del 23 de septiembre de 2008** expedida por el Instituto Geográfico Agustín Codazzi, por la cual se establecen los procedimientos para los avalúos ordenados dentro del marco de la **Ley 388 de 1997:**

**1. Método de comparación o de mercado:** Es la técnica valuatoria que busca establecer el valor comercial del bien, a partir del estudio de las ofertas o transacciones recientes, de bienes semejantes y comparables al del objeto de avalúo. Tales ofertas o transacciones deberán ser clasificadas, analizadas e interpretadas para llegar a la estimación del valor comercial.

**2. Método de capitalización de rentas o ingresos:** Es la técnica valuatoria que busca establecer el valor comercial de un bien, a partir de las rentas o ingresos que se puedan obtener del mismo bien, o inmuebles semejantes y comparables por sus características físicas, de uso y ubicación, trayendo a valor presente la suma de los probables ingresos o rentas generadas en la vida remanente del bien objeto de avalúo, con una tasa de capitalización o interés.

**3. Método de costo de reposición:** Es el que busca establecer el valor comercial del bien objeto de avalúo a partir de estimar el costo total de la construcción a precios de hoy, un bien semejante al del objeto de avalúo, y restarle la depreciación acumulada. Para la depreciación de las construcciones se deben emplear modelos continuos y no los discontinuos o en escalera. Deberá adoptarse un sistema que tenga en cuenta la edad y el estado de conservación, tal como lo establece Fitto y Corvini.

**4-) Método o técnica Residual:** Es el que busca establecer el valor comercial del bien, normalmente para el terreno, a partir de estimar el monto total de las ventas de un proyecto de construcción, acorde con la reglamentación urbanística vigente y de conformidad con el mercado del bien final vendible, en el terreno objeto de avalúo. Este método (técnica) debe desarrollarse bajo el principio de mayor y mejor uso.

## DECLARACION DE CUMPLIMIENTO

**El valuador confirma que:** el informe de valuación es confidencial para las partes, hacia quien está dirigido o sus asesores profesionales, para el propósito específico del encargo; no se acepta ninguna responsabilidad ante ninguna tercera parte, y el valuador no acepta ninguna responsabilidad por la utilización inadecuada del informe. Se prohíbe la publicación del informe en todo o en parte, o cualquier referencia al mismo, o a las cifras de valuación contenidas en él, o los nombres y afiliación profesional de los valuadores, sin el consentimiento escrito del Valuador. ---- **El profesional que firma** declara que no tiene hoy, ni espera tener en el futuro, interés en la propiedad valorada; ni participación en los usos que se hagan del avalúo, ni con las personas que participen en la operación. Ha inspeccionado el inmueble personalmente y/o su equipo de trabajo con RAA vigente, y la información es la observada; los inconvenientes y limitaciones que pueda tener el bien y su



vecindario, están mencionados. Además, se mantendrá un nivel de confidencialidad, acorde a las exigencias de **Los Rosales Constructora Inmobiliaria S.A.S.** ---No es responsabilidad del valuador, el uso de este informe, para un fin distinto al que fue solicitado. --- **La valuación se llevó a cabo conforme a un código de ética** y normas de conducta. El Valuador ha cumplido los requisitos de formación de su profesión. Se adjunta el registro RAA de evaluador en el presente informe. Las descripciones de hechos presentadas en el informe son correctas hasta donde el Valuador alcanza a conocer. Los análisis y resultados solamente se ven restringidos por las hipótesis y condiciones restrictivas que se describen en el informe.

## CONDICIONANTES Y SALVEDADES AL AVALÚO

La compañía valuadora así como el valuador no serán responsables de la veracidad de la información urbanística que afecte o haya afectado el inmueble objeto del predio en el momento de la realización del avalúo. El evaluador deberá dejar consignadas las inconsistencias que observe. --- **La compañía valuadora** así como el valuador no serán responsables de la veracidad de la información y ubicación del bien, informada por el solicitante; los antecedentes de propiedad asentados en el presente Avalúo es la contenida en la documentación oficial proporcionada por el solicitante del propio Avalúo y/o propietario del bien a valorar y/o entidad pública o privada solicitante del avalúo, la cual asumimos como correcta y se recibe de buena fe. Entre ella, podemos mencionar la escritura de propiedad o propiedad horizontal, certificado de libertad y tradición, entre otros. --- **El presente Avalúo es de USO exclusivo del(os) solicitante(s)** para el destino o propósito expresado en el mismo, por lo que no podrá ser utilizado para fines distintos. --- **La presente tasación no constituye un dictamen estructural, de cimentación, de hidrología, de suelos, de sismología,** o de cualquier otra rama de la ingeniería civil o la arquitectura, por lo tanto, no puede ser utilizado para fines relacionados con esas ramas ni se asume responsabilidad por vicios ocultos u otras características del inmueble que no puedan ser apreciadas en una visita normal de inspección física para efectos de tasación. Incluso cuando se aprecien algunas características que puedan constituir anomalías con respecto al estado de conservación normal -**según la vida útil consumida** de un inmueble o a su estructura, el valuador no asume mayor responsabilidad que así indicarlo cuando son detectadas, ya que aunque se presenten estados de conservación malos o ruinosos, es obligación del perito realizar la tasación según los criterios y normas vigentes y aplicables según el propósito del mismo. -- **No se han tenido** en cuenta en la elaboración del presente informe, posibles contingencias o afectaciones de orden jurídico, tales como: Titulación, Modos de Adquisición de Dominio, limitaciones de dominio, Contratos de Tenencia, Demandas Pendientes y en general cualquier asunto de carácter legal. El valor asignado se entiende como valor presente del inmueble tal y como se encontraba al momento de efectuar la visita de inspección. **Por tales motivos, el presente avalúo, no representa en ninguno de los casos un estudio de títulos.** --- Los valores comerciales asignados a los inmuebles, tienen que ver directamente con el área determinada en los documentos públicos suministrados por el interesado y/o áreas susceptibles de legalizar de acuerdo a la normatividad aplicable. --**Vigencia del avalúo: decretos 1420/1998 y 422/2000**, expedidos por el Ministerio de Hacienda y Crédito Público y ministerio de Desarrollo Económico, el presente avalúo tiene una **vigencia de un año**, contado desde la fecha expedición, siempre y cuando las condiciones físicas, intrínsecas, extrínsecas y normativas del inmueble valuado, no sufran cambios significativos, así como tampoco se presenten variaciones representativas del mercado inmobiliario comparable. Por otra parte, el **Decreto 145/2000**, "por medio del cual se establecen las condiciones de los créditos de vivienda individual a largo plazo, el avalúo practicado para tal fin, debe encontrarse dentro de los **seis (6) meses** anteriores al otorgamiento del crédito" --- **FAVORABILIDAD:** La finalidad de un proceso valuatorio, es dar valor, por tal motivo cuando se da un concepto de favorabilidad, este está sujeto al cumplimiento de las políticas exigidas por la entidad a la que se le está dirigiendo el avalúo, la cual establece los requisitos para dar un concepto, de acuerdo a los requerimientos internos de dicha entidad. La favorabilidad es un concepto independiente al valor del avalúo, el cual no se afecta por dicho concepto. NO es responsabilidad del perito y/o de Los Rosales dicho concepto, el cual se aporta de buena fe, es responsabilidad de a quien se dirige el avalúo verificar de acuerdo a sus políticas.

## FINAL DEL INFORME AVALÚO LRCAJA-14295138



PIN de Validación: 9fb409a7



<https://www.raa.org.co>



## Corporación Autorregulador Nacional de Avaluadores - ANA

NIT: 900796614-2

### Entidad Reconocida de Autorregulación mediante la Resolución 20910 de 2016 de la Superintendencia de Industria y Comercio

El señor(a) OSCAR MAURICIO QUINTERO ARISTIZABAL, identificado(a) con la Cédula de ciudadanía No. 79411838, se encuentra inscrito(a) en el Registro Abierto de Avaluadores, desde el 29 de Mayo de 2018 y se le ha asignado el número de evaluador AVAL-79411838.

Al momento de expedición de este certificado el registro del señor(a) OSCAR MAURICIO QUINTERO ARISTIZABAL se encuentra **Activo** y se encuentra inscrito en las siguientes categorías y alcances:

#### Categoría 1 Inmuebles Urbanos

##### Alcance

- Casas, apartamentos, edificios, oficinas, locales comerciales, terrenos y bodegas situados total o parcialmente en áreas urbanas, lotes no clasificados en la estructura ecológica principal, lotes en suelo de expansión con plan parcial adoptado.

Fecha de inscripción  
**29 Mayo 2018**

Regimen  
**Regimen de Transición**

Fecha de actualización  
**07 Abr 2021**

Regimen  
**Régimen Académico**

#### Categoría 2 Inmuebles Rurales

##### Alcance

- Terrenos rurales con o sin construcciones, como viviendas, edificios, establos, galpones, cercas, sistemas de riego, drenaje, vías, adecuación de suelos, pozos, cultivos, plantaciones, lotes en suelo de expansión sin plan parcial adoptado, lotes para el aprovechamiento agropecuario y demás infraestructura de explotación situados totalmente en áreas rurales.

Fecha de inscripción  
**22 Abr 2021**

Regimen  
**Régimen Académico**

#### Categoría 3 Recursos Naturales y Suelos de Protección

##### Alcance

- Bienes ambientales, minas, yacimientos y explotaciones minerales. Lotes incluidos en la estructura ecológica principal, lotes definidos o contemplados en el Código de recursos Naturales Renovables y daños ambientales.

Fecha de inscripción  
**22 Abr 2021**

Regimen  
**Régimen Académico**



PIN de Validación: 9fb409a7



## Categoría 4 Obras de Infraestructura

### Alcance

- Estructuras especiales para proceso, puentes, túneles, acueductos y conducciones, presas, aeropuertos, muelles y demás construcciones civiles de infraestructura similar.

Fecha de inscripción  
**22 Abr 2021**

Regimen  
**Régimen Académico**

## Categoría 5 Edificaciones de Conservación Arqueológica y Monumentos Históricos

### Alcance

- Edificaciones de conservación arquitectónica y monumentos históricos.

Fecha de inscripción  
**22 Abr 2021**

Regimen  
**Régimen Académico**

## Categoría 6 Inmuebles Especiales

### Alcance

- Incluye centros comerciales, hoteles, colegios, hospitales, clínicas y avance de obras. Incluye todos los inmuebles que no se clasifiquen dentro de los numerales anteriores.

Fecha de inscripción  
**22 Abr 2021**

Regimen  
**Régimen Académico**

## Categoría 7 Maquinaria Fija, Equipos y Maquinaria Móvil

### Alcance

- Equipos eléctricos y mecánicos de uso en la industria, motores, subestaciones de planta, tableros eléctricos, equipos de generación, subestaciones de transmisión y distribución, equipos e infraestructura de transmisión y distribución, maquinaria de construcción, movimiento de tierra, y maquinaria para producción y proceso. Equipos de cómputo: Microcomputadores, impresoras, monitores, módems y otros accesorios de estos equipos, redes, main frames, periféricos especiales y otros equipos accesorios de estos. Equipos de telefonía, electromedicina y radiocomunicación. Transporte Automotor: vehículos de transporte terrestre como automóviles, camperos, camiones, buses, tractores, camiones y remolques, motocicletas, motociclos, mototriciclos, cuatrimotos, bicicletas y similares.

Fecha de inscripción  
**22 Abr 2021**

Regimen  
**Régimen Académico**



PIN de Validación: 9fb409a7



## Categoría 8 Maquinaria y Equipos Especiales

### Alcance

- Naves, aeronaves, trenes, locomotoras, vagones, teleféricos y cualquier medio de transporte diferente del automotor descrito en la clase anterior.

Fecha de inscripción  
**22 Abr 2021**

Regimen  
**Régimen Académico**

## Categoría 9 Obras de Arte, Orfebrería, Patrimoniales y Similares

### Alcance

- Arte, joyas, orfebrería, artesanías, muebles con valor histórico, cultural, arqueológico, palenteológico y similares.

Fecha de inscripción  
**22 Abr 2021**

Regimen  
**Régimen Académico**

## Categoría 10 Semovientes y Animales

### Alcance

- Semovientes, animales y muebles no clasificados en otra especialidad.

Fecha de inscripción  
**22 Abr 2021**

Regimen  
**Régimen Académico**

## Categoría 11 Activos Operacionales y Establecimientos de Comercio

### Alcance

- Revalorización de activos, inventarios, materia prima, producto en proceso y producto terminado. Establecimientos de comercio.

Fecha de inscripción  
**22 Abr 2021**

Regimen  
**Régimen Académico**

## Categoría 12 Intangibles

### Alcance

- Marcas, patentes, secretos empresariales, derechos autor, nombres comerciales, derechos deportivos, espectro radioeléctrico, fondo de comercio, prima comercial y otros similares.



PIN de Validación: 9fb409a7



Fecha de inscripción  
**22 Abr 2021**

Regimen  
**Régimen Académico**

### Categoría 13 Intangibles Especiales

#### Alcance

- Daño emergente, lucro cesante, daño moral, servidumbres, derechos herenciales y litigiosos y demás derechos de indemnización o cálculos compensatorios y cualquier otro derecho no contemplado en las clases anteriores.

Fecha de inscripción  
**22 Abr 2021**

Regimen  
**Régimen Académico**

Adicionalmente, ha inscrito las siguientes certificaciones de calidad de personas (Norma ISO 17024) y experiencia:

- Certificación expedida por Lonja de Propiedad Raíz Avaluadores y Constructores de Colombia, en la categoría Inmuebles Urbanos vigente desde el 27 de Abril de 2018 hasta el 25 de Abril de 2022, inscrito en el Registro Abierto de Avaluadores, en la fecha que se refleja en el anterior cuadro.

NOTA: LA FECHA DE VIGENCIA DE LOS DOCUMENTOS ACÁ RELACIONADOS, ES INDEPENDIENTE DE LA VIGENCIA DE ESTE CERTIFICADO Y DIFERENTE DE LA VIGENCIA DE INSCRIPCIÓN EN EL RAA

#### Los datos de contacto del Avaluador son:

Ciudad: GIRARDOT, CUNDINAMARCA  
Dirección: CALLE 18 NO9-96  
Teléfono: 3164367887  
Correo Electrónico: ell.treball@gmail.com

#### Títulos Académicos, Certificados de Aptitud Ocupacional y otros programas de formación:

Tecnico Laboral por Competencias en Avalúos - Corporación Tecnológica Empresarial  
Arquitecto - Universidad Piloto de Colombia.

Que revisados los archivos de antecedentes del Tribunal Disciplinario de la ERA Corporación Autorregulador Nacional de Avaluadores - ANA; no aparece sanción disciplinaria alguna contra el(la) señor(a) OSCAR MAURICIO QUINTERO ARISTIZABAL, identificado(a) con la Cédula de ciudadanía No. 79411838.

El(la) señor(a) OSCAR MAURICIO QUINTERO ARISTIZABAL se encuentra al día con el pago sus derechos de registro, así como con la cuota de autorregulación con Corporación Autorregulador Nacional de Avaluadores - ANA.



PIN de Validación: 9fb409a7



Con el fin de que el destinatario pueda verificar este certificado se le asignó el siguiente código de QR, y puede escanearlo con un dispositivo móvil u otro dispositivo lector con acceso a internet, descargando previamente una aplicación de digitalización de código QR que son gratuitas. La verificación también puede efectuarse ingresando el PIN directamente en la página de RAA <http://www.raa.org.co>. Cualquier inconsistencia entre la información acá contenida y la que reporte la verificación con el código debe ser inmediatamente reportada a Corporación Autorregulador Nacional de Avaluadores - ANA.



**PIN DE VALIDACIÓN**

**9fb409a7**

El presente certificado se expide en la República de Colombia de conformidad con la información que reposa en el Registro Abierto de Avaluadores RAA., a los un (01) días del mes de Septiembre del 2023 y tiene vigencia de 30 días calendario, contados a partir de la fecha de expedición.

Firma: \_\_\_\_\_

Alexandra Suarez  
Representante Legal