



QR validez del avalúo



**AVALÚOS - CONSTRUCTORA - INTERVENTORIA**  
**Informe de Valuación de un Inmueble de uso Vivienda Urbano**

## AVALUO: LRCAJA-14469092

Fecha del avalúo		Fecha de visita	30/08/2023
Dirigido a	Caja Promotora de Vivienda Militar y de Policía		
Dirección	CALLE52N#11-150 CONJUNTO RESIDENCIAL ANTIGUA REAL, INT 82 CASA 82 BLOQUE 11.		
Barrio	EL TABLAZO		
Ciudad	Popayán		
Departamento	Cauca		
Propietario	MARIA DEL SOCORRO CAICEDO MAYA		

MIEMBROS DE LA LONJA DE BOGOTÁ-Oficina: CI 151 #18A-34 OF. 505 Bogotá; PBX: 6019159007 Ext. 101  
Página web: [www.losrosales.com](http://www.losrosales.com) Email: [avaluos@losrosales.com](mailto:avaluos@losrosales.com)  
Bogotá D.C.-COLOMBIA



## AVALÚOS - CONSTRUCTORA - INTERVENTORIA

Bogotá D.C.,

Señor(es):

**Caja Promotora de Vivienda Militar y de Policía**

Avalúo solicitado por: CRISTHIAN MAURICIO CARVAJAL

Ciudad

Apreciado(s) Señor(es)

Atendiendo su amable solicitud, adjunto a la presente le estamos enviando el informe de Valuación correspondiente al Valor de Mercado del bien inmueble de propiedad de **MARIA DEL SOCORRO CAICEDO MAYA** ubicado en la CALLE52N#11-150 CONJUNTO RESIDENCIAL ANTIGUA REAL, INT 82 CASA 82 BLOQUE 11. EL TABLAZO, de la ciudad de Popayán.

Para la determinación del valor comercial del inmueble objeto de avalúo, de acuerdo con lo establecido en el Decreto 1420 del 24 de julio de 1998 y su correspondiente resolución reglamentaria Resolución 620 del 23 de septiembre de 2008 expedida por el Instituto Geográfico Agustín Codazzi, por la cual se establecen los procedimientos para los avalúos ordenados dentro del marco de la Ley 388 de 1997.

Según los criterios analizados, nuestro Avalúo arrojó un valor de \$338,625,000.00 pesos m/cte (Trescientos treinta y ocho millones seiscientos veinticinco mil).

Atentamente,

**Los Rosales Constructora Inmobiliaria S.A.S.**

MIEMBROS DE LA LONJA DE BOGOTÁ-Oficina: CI 151 #18A-34 OF. 505 Bogotá; PBX: 6019159007 Ext. 101  
Página web: [www.losrosales.com](http://www.losrosales.com) Email: [avaluos@losrosales.com](mailto:avaluos@losrosales.com)  
Bogotá D.C.-COLOMBIA

LIQUIDACIÓN

VALOR COMERCIAL

Tipo de Área	Descripción	Área	Unidad	Valor unitario	%	Valor total
Area Privada	casa	108	M2	\$2,800,000.00	89.30%	\$302,400,000.00
Area Privada	Parqueadero	10.35	M2	\$3,500,000.00	10.70%	\$36,225,000.00
TOTALES					100%	\$338,625,000.00

Valor en letras  
Trescientos treinta y ocho millones seiscientos veinticinco mil Pesos Colombianos

Perito actuante

*FRANCIA MARIETA CABRERA TEJADA*

FRANCIA MARIETA CABRERA TEJADA  
RAA Nro: AVAL-34571272  
C.C: 34571272

VALORES/TIPO DE AREA.			INFORMACIÓN UVR	
	Terreno	Construcción	Valor UVR	1
Integral	0	0	Valor del avalúo en UVR	338,625,000.00
Proporcional	0	0	Valor asegurable	0
% valor proporcional		100	Tiempo esperado comercialización	12
Calificación garantía				
Observación calificación				
Observación				

GENERAL

Código	LRCAJA-14469092	Propósito	Modelo 8-14	Tipo avalúo	valor comercial de renta
Datos del dirigido a:					
Dirigido A	Caja Promotora de Vivienda Militar y de Policía				
Tipo identificación	NIT.	Documento	NIT 860021967-7	Email	
Datos del solicitante:					
Solicitante	CRISTHIAN MAURICIO CARVAJAL				
Tipo identificación	C.C.	Documento	14469092	Teléfono	3103852066
Email	cristiancarvajal357@gmail.com				
Datos del propietario:					
Propietario	MARIA DEL SOCORRO CAICEDO MAYA				
Tipo identificación	C.C.	Documento	345277391	Ocupante	Arrendatario
Datos del inmueble objeto de avalúo:					
Dirección	CALLE52N#11-150 CONJUNTO RESIDENCIAL ANTIGUA REAL, INT 82 CASA 82 BLOQUE 11.				
Conjunto	ANTIGUA REAL				
Ciudad	Popayán	Departamento	Cauca	Estrato	5
Sector	Urbano	Barrio	EL TABLAZO	Condiciones PH	Construcción
Tipo Inmueble	Casa	Tipo subsidio	N/A	Sometido a PH	Si
Observación	el inmueble objeto de avaluo se encuentra ubicado en el conjunto Antigua Real calle 52N #11-150 como indica el CTL y visita al inmueble				



CARACTERISTICAS GENERALES

Uso actual	Vivienda	Piso inmueble	PRIMERO																										
Clase inmueble	Unifamiliar	Otro		Método evaluación	MERCADO																								
Justificación de Metodología	Para la determinación del valor comercial del inmueble objeto de avalúo, de acuerdo con lo establecido en el <b>Decreto 1420 del 24 de julio de 1998</b> y su correspondiente resolución reglamentaria <b>Resolución 620 del 23 de septiembre de 2008</b> expedida por el Instituto Geográfico Agustín Codazzi, por la cual se establecen los procedimientos para los avalúos ordenados dentro del marco de la <b>Ley 388 de 1997</b> ; <b>se utiliza el siguiente (s) método(s): MÉTODO DE COMPARACIÓN O DE MERCADO:</b> Es la técnica valuatoria que busca establecer el valor comercial del bien, a partir del estudio de las ofertas o transacciones recientes, de bienes semejantes y comparables al del objeto de avalúo. Tales ofertas o transacciones deberán ser clasificadas, analizadas e interpretadas para llegar a la estimación del valor comercial.																												
<table><tr><th>ÁREAS JURÍDICAS</th><th>UND</th><th>VALOR</th></tr><tr><td>AREA CONSTRUIDA</td><td>M2</td><td>122.20</td></tr><tr><td>AREA PRIVADA</td><td>M2</td><td>108.40</td></tr><tr><td>AREA LIBRE PRIVADA</td><td>M2</td><td>13.80</td></tr><tr><td>AREA LIBRE COMUN</td><td>M2</td><td>0</td></tr></table>			ÁREAS JURÍDICAS	UND	VALOR	AREA CONSTRUIDA	M2	122.20	AREA PRIVADA	M2	108.40	AREA LIBRE PRIVADA	M2	13.80	AREA LIBRE COMUN	M2	0	<table><tr><th>ÁREAS CATASTRAL</th><th>UND</th><th>VALOR</th></tr><tr><td>AREA</td><td>M2</td><td>122</td></tr><tr><td>AVALUO CATASTRAL 2023</td><td>PESOS</td><td>225900000</td></tr></table>			ÁREAS CATASTRAL	UND	VALOR	AREA	M2	122	AVALUO CATASTRAL 2023	PESOS	225900000
ÁREAS JURÍDICAS	UND	VALOR																											
AREA CONSTRUIDA	M2	122.20																											
AREA PRIVADA	M2	108.40																											
AREA LIBRE PRIVADA	M2	13.80																											
AREA LIBRE COMUN	M2	0																											
ÁREAS CATASTRAL	UND	VALOR																											
AREA	M2	122																											
AVALUO CATASTRAL 2023	PESOS	225900000																											
<table><tr><th>ÁREAS MEDIDAS EN VISITA</th><th>UND</th><th>VALOR</th></tr><tr><td>AREA PRIVADA MEDIDA</td><td>M2</td><td>108</td></tr><tr><td>AREA LIBRE MEDIDA</td><td>M2</td><td>13</td></tr></table>			ÁREAS MEDIDAS EN VISITA	UND	VALOR	AREA PRIVADA MEDIDA	M2	108	AREA LIBRE MEDIDA	M2	13	<table><tr><th>ÁREAS VALORADAS</th><th>UND</th><th>VALOR</th></tr><tr><td>AREA PRIVADA VALORADA</td><td>M2</td><td>108.4</td></tr><tr><td>AREA LIBRE PRIVADA</td><td>M2</td><td>13.80</td></tr></table>			ÁREAS VALORADAS	UND	VALOR	AREA PRIVADA VALORADA	M2	108.4	AREA LIBRE PRIVADA	M2	13.80						
ÁREAS MEDIDAS EN VISITA	UND	VALOR																											
AREA PRIVADA MEDIDA	M2	108																											
AREA LIBRE MEDIDA	M2	13																											
ÁREAS VALORADAS	UND	VALOR																											
AREA PRIVADA VALORADA	M2	108.4																											
AREA LIBRE PRIVADA	M2	13.80																											
Perspectivas de valoración	De acuerdo a las condiciones del sector y a la dinámica de mercado del mismo, se consideran perspectivas de valoración medias																												
Actualidad edificadora	No se observó actividad edificadora en su entorno inmediato.																												
Comportamiento Oferta y Demanda	Del análisis del segmento del mercado relativo a los inmuebles comparables con el que se valora se deduce que la oferta en la zona es media, y se considera que la demanda es media.																												
Reglamentación urbanística:	<b>Ordenamiento territorial vigente a la fecha del informe:</b> <b>Inmueble objeto de avalúo sometido a propiedad horizontal.</b>																												

INFORMACIÓN JURÍDICA

ESCRITURAS

Nro. escritura	Tipo	Fecha	Notaria	Ciudad
1543	EscrituraDePropiedad	16/08/2019	Pimera	Popayán
2204	EscrituraPH	12/09/2005	tercera	Popayán

MATRÍCULAS

Nro. Matrícula	Fecha	Coeficiente	Cédula catastral	Detalle
120-159296	11/08/2023	0.534	01010741004280	casa
120-159448		0.050	010107410234801	paqueadero

Observación

Acorde al certificado de tradición y libertad el inmueble no cuenta con afectaciones o limitaciones al dominio.Nota: La anterior información y el presente avalúo, no representa en ninguno de los casos un estudio de títulos.

GARAJES Y DEPOSITOS

INFORMACIÓN GARAJES

Número	Tipo	Matrícula	Area(mts 2)	Unidad	Capacidad	Forma	Cubierto	Servidumbre	Total Garajes
82	Privado	120-159448	10.35	Mt2	Sencillo	Lineal	No		1

Observación

DEL ENTORNO

SERVICIOS PÚBLICOS

AMOBILAMIENTO URBANO

	Sector	Inmueble		Sector
Energía	SI	SI	Alumbrado	SI
Acueducto	SI	SI	Arborizacion	SI
Alcantarillado	SI	SI	Alamedas	SI

Gas	SI	SI	Ciclo rutas	SI	
CARACTERISTICAS					
Uso predominante	Residencial	Área de actividad	Residencial.	Demanda / Interés	Media
Estrato	5	Barrio legal	Si	Topografia	Ligera
Transporte	Bueno	Condiciones de salubridad	Bueno		
EQUIPAMIENTO			VIAS, ANDENES Y SARDINELES		
	Nivel	Nivel Distancia		Sector	Conservación
Zonas recreativas	Bueno	0-100	Andenes	SI	Bueno
Áreas verdes	Bueno	0-100	Sardineles	SI	Bueno
Estacionamiento	Bueno	0-100	Vías pavimentadas	SI	Bueno
Asistencial	Bueno	0-100	Tipo de vía	Pavimento flexible	
Escolar	Bueno	100-200			
Comercial	Bueno	100-200			
IMPACTO AMBIENTAL					
Aire	NO	Basura	NO	Inseguridad	NO
Ruido	NO	Aguas	NO	Otro	NO
Observación:	IMPACTO AMBIENTAL NEGATIVOS, no se observan afectaciones ambientales, de orden público o de seguridad negativas, más que las normales del municipio.				
PROPIEDAD HORIZONTAL					
Escritura de Propiedad Horizontal	2204		Fecha escritura	12/09/2005	
Notaria escritura	3era		Ciudad escritura	Popayan	
Valor administración	190000	Total unidades	162	Terraza comunal	Si
Condiciones	Solo	# Pisos	2	Porteria	Si

	construcción	edificio			
Horario vigilancia	24 horas	Tanque	No	Cancha	Si
Zonas verdes	Si	Shut	No	Citófono	Si
Aire acondicionado	No	Teatrino	No	Sauna	No
Club	No	Bomba eyectora	No	Gimnasio	No
Bicicletero	No	Garaje visitante	Si	Golfito	No
Calefacción	No	Planta eléctrica	No	Jardín infantil	No
Piscinas	Si	Ascensores	No	#Ascensores	0
#Sotanos	no hay				
Observación	Escritura: 2204, Fecha escritura: 12/09/2005, Notaría escritura: 3era, Ciudad escritura: Popayan, Administración: 190000, Total unidades: 162, Condiciones: Solo construcción, Nro. Pisos: 2, Portería: Si, Horario vigilancia: 24 horas, Tanque: No, Cancha: Si, Zonas verdes: Si, Shut: No, Citófono: Si, Aire acondicionado: No, Teatrino: No, Sauna: No, Club: No, Bomba eyectora: No, Gimnasio: No, Biciclétro: No, Garaje visitante: Si, Golfito: No, Calefacción: No, Planta eléctrica: No, Jardín infantil: No, Terraza comunal: Si, Piscina: Si, Nro. Sótanos: no hay, Ascensores: No, Nro. Ascensores: 0				

ESTRUCTURA					
Estado de la conservación	Bueno	Estructura	Tradicional	Estructura reforzada	SI
Material construcción	concreto reforzado	Tipo estructura	Mampostería Confinada		
Daños por Sismos	NO	Ajustes sismos resistentes	NO	Cubierta	teja de barro
Fachada	pañete y pintura	Ancho fachada	6-9 metros	Irregularidad planta	No
Irregularidad altura	No	Tipología vivienda	Casa Continua	Otro tipología vivienda	
Año construcción	2005	Edad Inmueble	18 años	Vida útil	70
Estado construcción	Usada	%Avance			
Licencia construcción	no disponible				
Observación	Estructura en aparente buen estado de conservación en la visita no se evidencian daños que afecten activamente la propiedad. Nota: La presente tasación no constituye un dictamen estructural, de cimentación o de cualquier otra rama de la ingeniería civil o la arquitectura que no sea objeto de la valuación, por lo tanto, no puede ser utilizado para fines relacionados con esas ramas ni se asume responsabilidad por vicios ocultos u otras características del inmueble que no puedan ser apreciadas en una visita normal de inspección física para efectos de tasación.				

DEPENDENCIAS					
INFORMACIÓN DEPENDENCIAS					
Sala	1	Comedor	1	Cocina	Semilnt
Baños Sociales	1	Patio interior	1	Habitaciones	3
Closet	3	Baños privados	1	Estar	0

Bodega	0	Estudio	0	Cuarto servicio	1
Baños servicio	1	Zona ropas	1	Local	0
Balcón	0	Jardín	Si	Zona verde	Si
Oficina	0	Ventilación	Bueno	Iluminación	Bueno
Observación	Casa. Consta de: sala: 1, Comedor: 1, Cocina: Semi integral, Baño social: 1, Patio interior: 1, Habitaciones: 3, Closet: 3, Baño privado: 1, Estar: 0, Bodega: 0, Estudio: 0, Cuarto servicio: 1, Baño servicio: 1, Zona ropas: 1, Local: 0, Balcón: 0, Jardín: Si, Zona verde: Si, Oficina: 0, Ventilación: Bueno, Iluminación: Bueno				

ACABADOS

	Sala	Comedor	Cocina	Baño	Piso	Techo	Muro	Carpintería
Calidad	Normal	Normal	Normal	Normal	Normal	Normal	Normal	Normal
Estado	Bueno.	Bueno.	Bueno.	Bueno.	Bueno.	Bueno.	Bueno.	Bueno.
Observación	Acabados en buen estado de conservación y mantenimiento, pisos en cerámica, muros estucados y pintados, acabados de estuco y pintura en el techo, puertas en madera con marcos metalicos y ventanería en aluminio con reja metalica.closet metalicos, mueble superior e inferior de cocina metaico,							

## UBICACIÓN GEOGRÁFICA

**Dirección:** CALLE52N#11-150 CONJUNTO RESIDENCIAL ANTIGUA REAL, INT 82 CASA 82 BLOQUE 11. | EL TABLAZO | Popayán | Cauca



## LATITUD

MAGNA SIRGAS: 2.479246  
GEOGRAFICAS : 2° 28' 45.285''

## LONGITUD

MAGNA SIRGAS: -76.580128  
GEOGRAFICAS : 76° 34' 48.4608''

# MERCADO

#	DIRECCION	# PISO	VALOR VENTA	NEG	VALOR DEPURADO	# GARAJE	VALOR UNIDAD GARAJE	# DEPOSITO Y OTROS	VALOR DEPOSITO Y OTROS	VALOR M2	TELEFONO
1	conjunto Antigua real		\$380,000,000	0.95	\$361,000,000	1	\$35,200,000		\$0	\$3,016,666.67	312 8617346
2	conjunto Antigua		\$350,000,000	0.95	\$332,500,000	1	\$35,000,000		\$0	\$2,754,629.63	310 4225748
3	conjunto Antigua		\$350,000,000	0.95	\$332,500,000	1	\$34,000,000		\$0	\$2,713,636.36	310 4225748
4	conjunto Antigua		\$349,990,000	0.95	\$332,490,500	1	\$35,000,000		\$0	\$2,704,459.09	310 4426240
<b>Del inmueble</b>		<b>PRIMERO</b>		.	.	<b>1</b>		<b>0</b>			

#	EDAD	AREA CONSTRUIDA	AREA PRIVADA	FACTOR ACABADOS	FACTOR EDAD	FACTOR PISO	FACTOR TAMANO	FACTOR UBICACION	FACTOR HOMOLOGACION	RESULTADOS
1	15	111	108	1.0	1.0	1.0	1.0	1.0	1	\$3,016,666.67
2	23	111	108	1.0	1.0	1.0	1.0	1.0	1	\$2,754,629.63
3	23	115	110	1.0	1.0	1.0	1.0	1.0	1	\$2,713,636.36
4	23	124	110	1.0	1.0	1.0	1.0	1.0	1	\$2,704,459.09
	<b>18 años</b>									
									PROMEDIO	\$2,797,347.94
									DESV. STANDAR	\$147,830.45
									COEF. VARIACION	5.28%

VALOR MÁXIMO	POR Mt2	\$2,945,178.39	TOTAL	\$318,079,265.92
VALOR MÍNIMO	POR Mt2	\$2,649,517.49	TOTAL	\$286,147,888.58
VALOR TOTAL	\$302,400,000.00			

Observaciones:

**Enlaces:**

1. [https://casas.milula.com.co/adform/4a7a6936-b222-30a8-9d7e-8fcd8e949d9c?page=2&pos=1&\\_sec=190&1&rd2&1\\_pvid=5250e2b7-1285-40e2-88b623](https://casas.milula.com.co/adform/4a7a6936-b222-30a8-9d7e-8fcd8e949d9c?page=2&pos=1&_sec=190&1&rd2&1_pvid=5250e2b7-1285-40e2-88b623)
2. [https://www.nuroa.com.co/adform/7750007680954259716?click\\_type=0&pos=2&siteStrategyKey=5b353A32%2Fwww.nuroa.com.co&url=https%3A%2Fwww.nuroa.com.co%2Fwww.llulllconnect.com%252FbaseAdUrl%253F%2F30a8-9d7e-8fcd8e949d9c&cs=4326&gclid=16dcb8d9a91&searchType=1&page=1&seo\\_link=14202](https://www.nuroa.com.co/adform/7750007680954259716?click_type=0&pos=2&siteStrategyKey=5b353A32%2Fwww.nuroa.com.co&url=https%3A%2Fwww.nuroa.com.co%2Fwww.llulllconnect.com%252FbaseAdUrl%253F%2F30a8-9d7e-8fcd8e949d9c&cs=4326&gclid=16dcb8d9a91&searchType=1&page=1&seo_link=14202)
3. [https://www.nuroa.com.co/detail/traffic/27300076893049941846?click\\_type=0&pos=3&siteStrategyKey=https%3A%2Fwww.nuroa.com.co%2Fwww.nuroa.com.co%2Fwww.domos.com.co%252Fde%252F9430706](https://www.nuroa.com.co/detail/traffic/27300076893049941846?click_type=0&pos=3&siteStrategyKey=https%3A%2Fwww.nuroa.com.co%2Fwww.nuroa.com.co%2Fwww.domos.com.co%252Fde%252F9430706)
4. [https://casas.milula.com.co/adform/24301-256-34da-7a5f119430-4d44-3d43-a40f1dea-29567?page=1&pos=2&1\\_sec=1&1&rd2&1\\_pvid=dc7fc8adcb-a1e5-40ff-d0b-4d07d-72818](https://casas.milula.com.co/adform/24301-256-34da-7a5f119430-4d44-3d43-a40f1dea-29567?page=1&pos=2&1_sec=1&1&rd2&1_pvid=dc7fc8adcb-a1e5-40ff-d0b-4d07d-72818)



PLANO DE DISTRIBUCIÓN

Plano

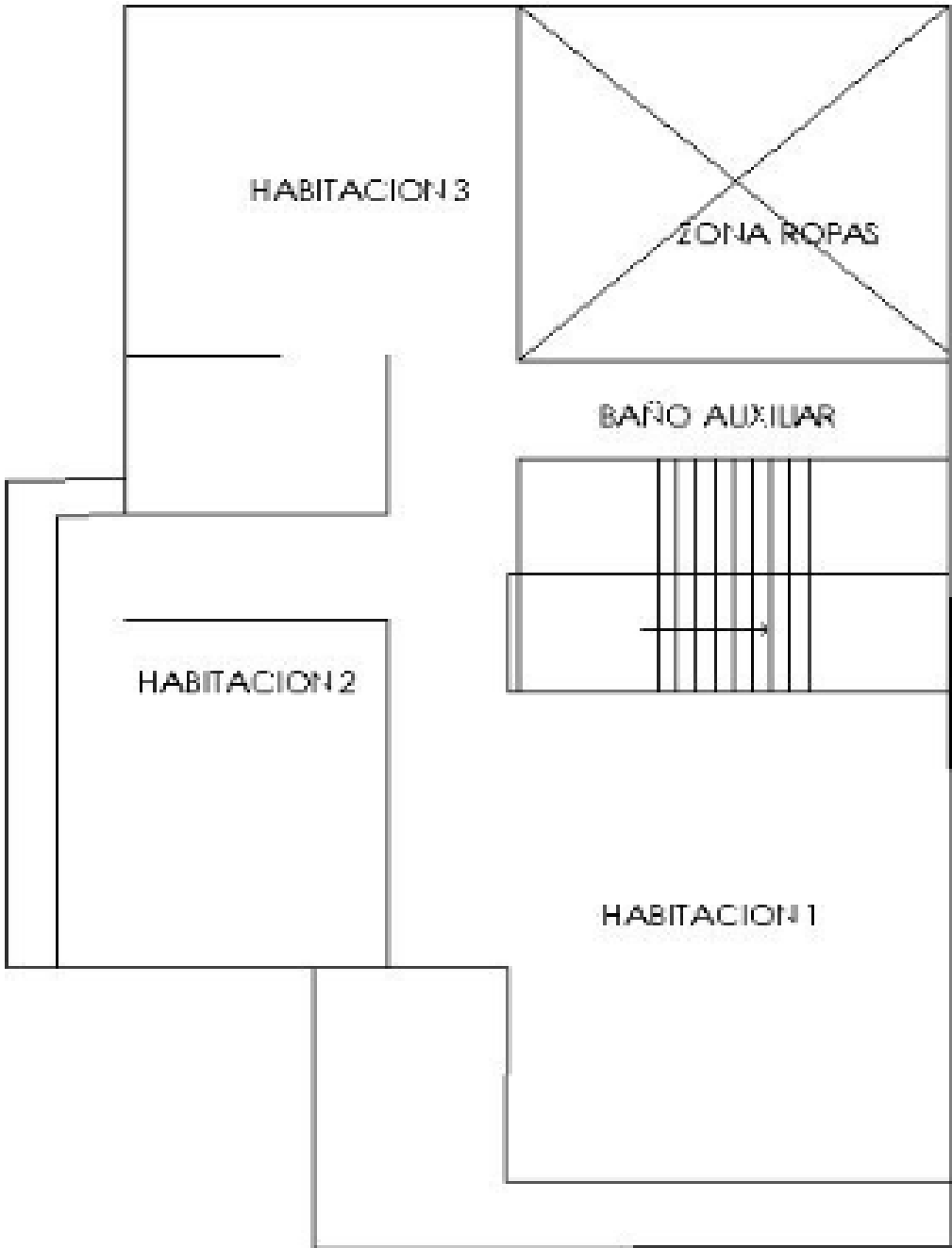

## FOTOS 5

Foto Selfie



Vía frente al inmueble



Entorno



Contador de Energia



Contador de Agua



Contador de Gas



Fachada del Inmueble



Nomenclatura





## FOTOS 5

Nomenclatura



Fachada del Conjunto



Nomenclatura del Conjunto



Nomenclatura del Conjunto



Sala

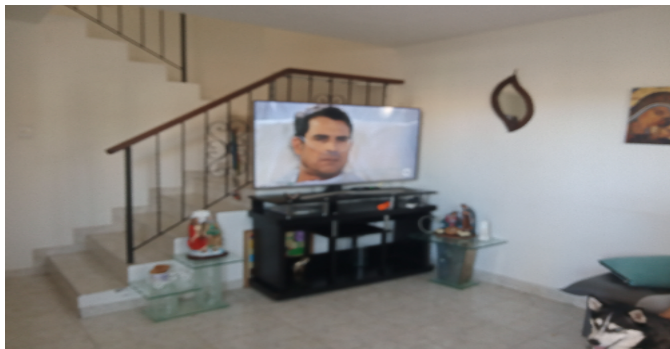

Comedor



Comedor

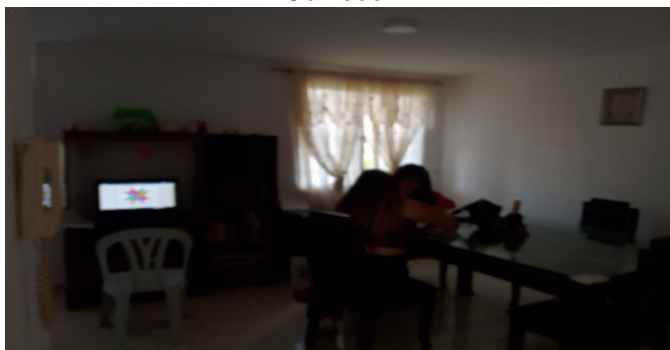

Cocina





## FOTOS 5

Zona de Ropas



Escalera

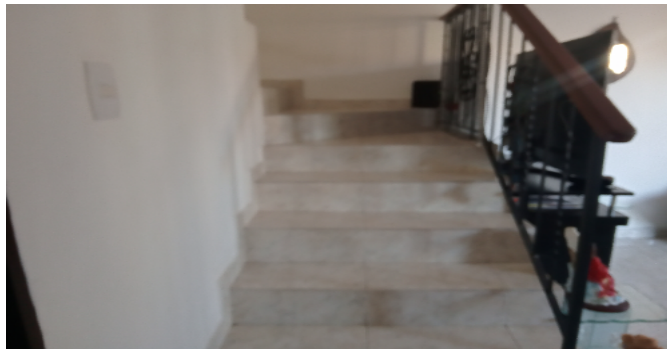

Hall o Estar de Habitaciones



Hab 1 o Habitación Principal



Hab 1 o Habitación Principal

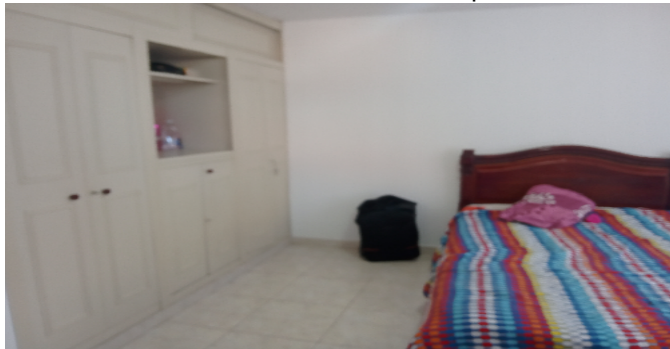

Baño Privado



Closet 1



Habitación 3

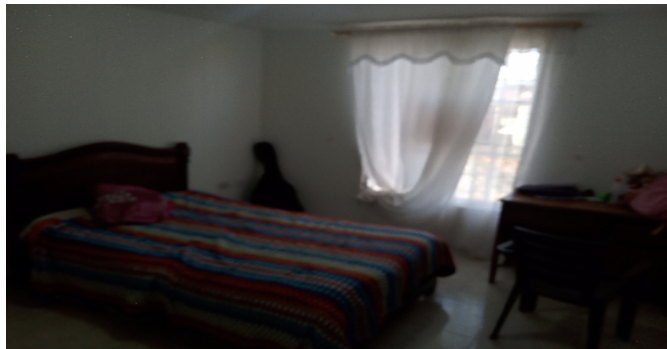



## FOTOS 5

Closet 2



Baño Social 1



Baño Social 2

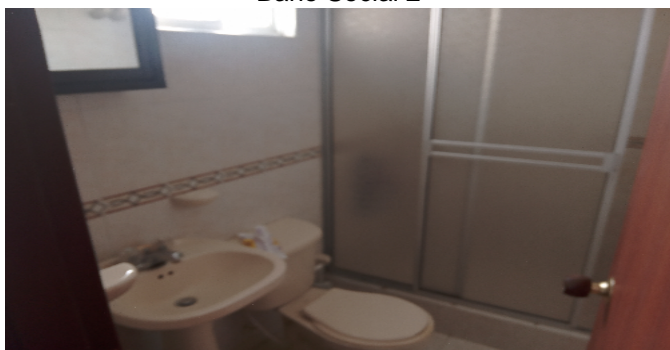

Baño Social 2



Habitación de Servicio



Garaje



Garaje



Juegos InfantilesCJ



## FOTOS 5

PiscinasCJ



## CONSIDERACIONES FINALES PARA EL INFORME DE AVALÚO

**VOCABULARIO:** **PRECIO:** Es un término que se utiliza para la cuantía que se solicita, ofrece o paga por un bien o servicio. El precio de venta es un hecho histórico. **COSTO:** es el precio pagado por los bienes y servicios o la cantidad exigida para crear o producir el bien o el servicio. **MERCADO:** un mercado es el entorno en el que se comercializan bienes y servicios entre compradores y vendedores a través de un mecanismo de precios. --- **AVALÚO:** Es el estudio o proceso mediante el cual se estima y documenta el valor de un bien o bien inmueble, servicio, actividad, cosa u objeto, de acuerdo a la apreciación personal expresada por un profesional que cuenta con los conocimientos técnicos, aplique normas y procedimientos generalmente aceptados en esta especialidad. --- **VALOR COMERCIAL:** Es el precio más probable en que se podría comercializar un bien, en las circunstancias prevalecientes a la fecha del avalúo, en un plazo razonable de exposición, en una transacción llevada a cabo entre un oferente y un demandante libre de presiones, bien informados.

**ABREVIACIONES:** **Apartamento:** APTO ó AP --- **TORRE:** TO --- **LOTE:** LO --- **CASA:** CS o CA --- **AVENIDA:** AV --- **CALLE:** CL --- **CARRERA:** CRA ó KR--- **Diagonal:** Diag. --- **Conjunto:** CJ --- **Edificio:** ED --- **Residencial:** Res --- **Eta**

----- **METODOLOGÍA:** Para la determinación del valor comercial del inmueble objeto de avalúo, de acuerdo con lo establecido en el **Decreto 1420 del 24 de julio de 1998** y su correspondiente resolución reglamentaria **Resolución 620 del 23 de septiembre de 2008** expedida por el Instituto Geográfico Agustín Codazzi, por la cual se establecen los procedimientos para los avalúos ordenados dentro del marco de la **Ley 388 de 1997:**

**1. Método de comparación o de mercado:** Es la técnica valuatoria que busca establecer el valor comercial del bien, a partir del estudio de las ofertas o transacciones recientes, de bienes semejantes y comparables al del objeto de avalúo. Tales ofertas o transacciones deberán ser clasificadas, analizadas e interpretadas para llegar a la estimación del valor comercial.

**2. Método de capitalización de rentas o ingresos:** Es la técnica valuatoria que busca establecer el valor comercial de un bien, a partir de las rentas o ingresos que se puedan obtener del mismo bien, o inmuebles semejantes y comparables por sus características físicas, de uso y ubicación, trayendo a valor presente la suma de los probables ingresos o rentas generadas en la vida remanente del bien objeto de avalúo, con una tasa de capitalización o interés.

**3. Método de costo de reposición:** Es el que busca establecer el valor comercial del bien objeto de avalúo a partir de estimar el costo total de la construcción a precios de hoy, un bien semejante al del objeto de avalúo, y restarle la depreciación acumulada. Para la depreciación de las construcciones se deben emplear modelos continuos y no los discontinuos o en escalera. Deberá adoptarse un sistema que tenga en cuenta la edad y el estado de conservación, tal como lo establece Fitto y Corvini.

**4-) Método o técnica Residual:** Es el que busca establecer el valor comercial del bien, normalmente para el terreno, a partir de estimar el monto total de las ventas de un proyecto de construcción, acorde con la reglamentación urbanística vigente y de conformidad con el mercado del bien final vendible, en el terreno objeto de avalúo. Este método (técnica) debe desarrollarse bajo el principio de mayor y mejor uso.

## DECLARACION DE CUMPLIMIENTO

**El valuador confirma que:** el informe de valuación es confidencial para las partes, hacia quien está dirigido o sus asesores profesionales, para el propósito específico del encargo; no se acepta ninguna responsabilidad ante ninguna tercera parte, y el valuador no acepta ninguna responsabilidad por la utilización inadecuada del informe. Se prohíbe la publicación del informe en todo o en parte, o cualquier referencia al mismo, o a las cifras de valuación contenidas en él, o los nombres y afiliación profesional de los valuadores, sin el consentimiento escrito del Valuador. ---- **El profesional que firma** declara que no tiene hoy, ni espera tener en el futuro, interés en la propiedad valorada; ni participación en los usos que se hagan del avalúo, ni con las personas que participen en la operación. Ha inspeccionado el inmueble personalmente y/o su equipo de trabajo con RAA



vigente, y la información es la observada; los inconvenientes y limitaciones que pueda tener el bien y su vecindario, están mencionados. Además, se mantendrá un nivel de confidencialidad, acorde a las exigencias de **Los Rosales Constructora Inmobiliaria S.A.S.** ---No es responsabilidad del valuador, el uso de este informe, para un fin distinto al que fue solicitado. --- **La valuación se llevó a cabo conforme a un código de ética** y normas de conducta. El Valuador ha cumplido los requisitos de formación de su profesión. Se adjunta el registro RAA de evaluador en el presente informe. Las descripciones de hechos presentadas en el informe son correctas hasta donde el Valuador alcanza a conocer. Los análisis y resultados solamente se ven restringidos por las hipótesis y condiciones restrictivas que se describen en el informe.

## CONDICIONANTES Y SALVEDADES AL AVALÚO

La compañía valuadora así como el valuador no serán responsables de la veracidad de la información urbanística que afecte o haya afectado el inmueble objeto del predio en el momento de la realización del avalúo. El evaluador deberá dejar consignadas las inconsistencias que observe. --- **La compañía valuadora** así como el valuador no serán responsables de la veracidad de la información y ubicación del bien recibido del solicitante; los antecedentes de propiedad asentados en el presente Avalúo es la contenida en la documentación oficial proporcionada por el solicitante del propio Avalúo y/o propietario del bien a valorar y/o entidad pública o privada solicitante del avalúo, la cual asumimos como correcta y se recibe de buena fe. Entre ella, podemos mencionar la escritura de propiedad o propiedad horizontal, certificado de libertad y tradición, entre otros. --- **El presente Avalúo es de USO exclusivo del(os) solicitante(s)** para el destino o propósito expresado en el mismo, por lo que no podrá ser utilizado para fines distintos. --- **La presente tasación no constituye un dictamen estructural, de cimentación, de hidrología, de suelos, de sismología,** o de cualquier otra rama de la ingeniería civil o la arquitectura, por lo tanto, no puede ser utilizado para fines relacionados con esas ramas ni se asume responsabilidad por vicios ocultos u otras características del inmueble que no puedan ser apreciadas en una visita normal de inspección física para efectos de tasación. Incluso cuando se aprecien algunas características que puedan constituir anomalías con respecto al estado de conservación normal -según la vida útil consumida- de un inmueble o a su estructura, el valuador no asume mayor responsabilidad que así indicarlo cuando son detectadas, ya que aunque se presenten estados de conservación malos o ruinosos, es obligación del perito realizar la tasación según los criterios y normas vigentes y aplicables según el propósito del mismo. -- **No se han tenido** en cuenta en la elaboración del presente informe, posibles contingencias o afectaciones de orden jurídico, tales como: Titulación, Modos de Adquisición de Dominio, limitaciones de dominio, Contratos de Tenencia, Demandas Pendientes y en general cualquier asunto de carácter legal. El valor asignado se entiende como valor presente del inmueble tal y como se encontraba al momento de efectuar la visita de inspección. **Por tales motivos, el presente avalúo, no representa en ninguno de los casos un estudio de títulos.** --- Los valores comerciales asignados a los inmuebles, tienen que ver directamente con el área determinada en los documentos públicos suministrados por el interesado y/o áreas susceptibles de legalizar de acuerdo a la normatividad aplicable. --**Vigencia del avalúo: decretos 1420/1998 y 422/2000**, expedidos por el Ministerio de Hacienda y Crédito Público y ministerio de Desarrollo Económico, el presente avalúo tiene una **vigencia de un año**, contado desde la fecha expedición, siempre y cuando las condiciones físicas, intrínsecas, extrínsecas y normativas del inmueble valuado, no sufran cambios significativos, así como tampoco se presenten variaciones representativas del mercado inmobiliario comparable. Por otra parte, el **Decreto 145/2000**, "por medio del cual se establecen las condiciones de los créditos de vivienda individual a largo plazo, el avalúo practicado para tal fin, debe encontrarse dentro de los **seis (6) meses** anteriores al otorgamiento del crédito" --- **FAVORABILIDAD:** La finalidad de un proceso valuatorio, es dar valor, por tal motivo cuando se da un concepto de favorabilidad, este está sujeto al cumplimiento de las políticas exigidas por la entidad a la que se le está dirigiendo el avalúo, la cual establece los requisitos para dar un concepto, de acuerdo a los requerimientos internos de dicha entidad. La favorabilidad es un concepto independiente al valor del avalúo, el cual no se afecta por dicho concepto. NO es responsabilidad del perito y/o de Los Rosales dicho concepto, el cual se aporta de buena fe, es responsabilidad de a quien se dirige el avalúo verificar de acuerdo a sus políticas.

## FINAL DEL INFORME AVALÚO LRCAJA-14469092





PIN de Validación: ba6a0b3e



<https://www.raa.org.co>



## Corporación Autorregulador Nacional de Avaluadores - ANA

NIT: 900796614-2

### Entidad Reconocida de Autorregulación mediante la Resolución 20910 de 2016 de la Superintendencia de Industria y Comercio

El señor(a) FRANCIA MARIETA CABRERA TEJADA, identificado(a) con la Cédula de ciudadanía No. 34571272, se encuentra inscrito(a) en el Registro Abierto de Avaluadores, desde el 09 de Marzo de 2020 y se le ha asignado el número de avaluador AVAL-34571272.

Al momento de expedición de este certificado el registro del señor(a) FRANCIA MARIETA CABRERA TEJADA se encuentra **Activo** y se encuentra inscrito en las siguientes categorías y alcances:

#### Categoría 1 Inmuebles Urbanos

##### Alcance

- Casas, apartamentos, edificios, oficinas, locales comerciales, terrenos y bodegas situados total o parcialmente en áreas urbanas, lotes no clasificados en la estructura ecológica principal, lotes en suelo de expansión con plan parcial adoptado.

Fecha de inscripción  
**09 Mar 2020**

Regimen  
**Régimen Académico**

#### Los datos de contacto del Avaluador son:

Ciudad: POPAYÁN, CAUCA

Dirección: CALLE 5 N 10-26 INT 101

Teléfono: 3122953198

Correo Electrónico: marieta751028@gmail.com

#### Títulos Académicos, Certificados de Aptitud Ocupacional y otros programas de formación:

Arquitecta- Fundación Universitaria de Popayan

Que revisados los archivos de antecedentes del Tribunal Disciplinario de la ERA Corporación Autorregulador Nacional de Avaluadores - ANA; no aparece sanción disciplinaria alguna contra el(la) señor(a) FRANCIA MARIETA CABRERA TEJADA, identificado(a) con la Cédula de ciudadanía No. 34571272.

El(la) señor(a) FRANCIA MARIETA CABRERA TEJADA se encuentra al día con el pago sus derechos de



PIN de Validación: ba6a0b3e



<https://www.raa.org.co>



**registro, así como con la cuota de autorregulación con Corporación Autorregulador Nacional de Avaluadores - ANA.**

Con el fin de que el destinatario pueda verificar este certificado se le asignó el siguiente código de QR, y puede escanearlo con un dispositivo móvil u otro dispositivo lector con acceso a internet, descargando previamente una aplicación de digitalización de código QR que son gratuitas. La verificación también puede efectuarse ingresando el PIN directamente en la página de RAA <http://www.raa.org.co>. Cualquier inconsistencia entre la información acá contenida y la que reporte la verificación con el código debe ser inmediatamente reportada a Corporación Autorregulador Nacional de Avaluadores - ANA.



**PIN DE VALIDACIÓN**

**ba6a0b3e**

El presente certificado se expide en la República de Colombia de conformidad con la información que reposa en el Registro Abierto de Avaluadores RAA., a los dos (02) días del mes de Agosto del 2023 y tiene vigencia de 30 días calendario, contados a partir de la fecha de expedición.

Firma: \_\_\_\_\_

Alexandra Suarez  
Representante Legal