



QR validez del avalúo



**AVALÚOS - CONSTRUCTORA - INTERVENTORIA**  
**Informe de Valuación de un Inmueble de uso Vivienda Urbano**

**AVALUO: LRCAJA-1101684072**

<b>Fecha del avalúo</b>		<b>Fecha de visita</b>	29/08/2023
<b>Dirigido a</b>	Caja Promotora de Vivienda Militar y de Policía		
<b>Dirección</b>	Carrera 8 # 3A-49, Unidad Número Cuatro (04) Apto. 401 Edificio Jimenez		
<b>Barrio</b>	Urb. Villa Campestre		
<b>Ciudad</b>	Pinchote		
<b>Departamento</b>	Santander		
<b>Propietario</b>	Carlos Ernesto Jimenez Galvis		

MIEMBROS DE LA LONJA DE BOGOTÁ-Oficina: Cl 151 #18A-34 OF. 505 Bogotá; PBX: 6019159007 Ext. 101  
Página web: [www.losrosales.com](http://www.losrosales.com) Email: [avaluos@losrosales.com](mailto:avaluos@losrosales.com)  
Bogotá D.C.-COLOMBIA



## AVALÚOS - CONSTRUCTORA - INTERVENTORIA

Bogotá D.C.,

Señor(es):

**Caja Promotora de Vivienda Militar y de Policía**

Avalúo solicitado por: PEDRO AGUSTIN SILVA CALA

Ciudad

Apreciado(s) Señor(es)

Atendiendo su amable solicitud, adjunto a la presente le estamos enviando el informe de Valuación correspondiente al Valor de Mercado del bien inmueble de propiedad de **Carlos Ernesto Jimenez Galvis** ubicado en la Carrera 8 # 3A-49, Unidad Número Cuatro (04) Apto. 401 Edificio Jimenez Urb. Villa Campestre, de la ciudad de Pinchote.

Para la determinación del valor comercial del inmueble objeto de avalúo, de acuerdo con lo establecido en el Decreto 1420 del 24 de julio de 1998 y su correspondiente resolución reglamentaria Resolución 620 del 23 de septiembre de 2008 expedida por el Instituto Geográfico Agustín Codazzi, por la cual se establecen los procedimientos para los avalúos ordenados dentro del marco de la Ley 388 de 1997.

Según los criterios analizados, nuestro Avalúo arrojó un valor de \$120,580,952.48 pesos m/cte (Ciento veinte millones quinientos ochenta mil novecientos cincuenta y dos).

Atentamente,

**Los Rosales Constructora Inmobiliaria S.A.S.**

MIEMBROS DE LA LONJA DE BOGOTÁ-Oficina: CI 151 #18A-34 OF. 505 Bogotá; PBX: 6019159007 Ext. 101  
Página web: [www.losrosales.com](http://www.losrosales.com) Email: [avaluos@losrosales.com](mailto:avaluos@losrosales.com)  
Bogotá D.C.-COLOMBIA

LIQUIDACIÓN

VALOR COMERCIAL

Tipo de Área	Descripción	Área	Unidad	Valor unitario	%	Valor total
Area Privada	Apartamento 401	85.72	M2	\$1,406,684.00	100.00%	\$120,580,952.48
TOTALES					100%	\$120,580,952.48

Valor en letras  
Ciento veinte millones quinientos ochenta mil novecientos cincuenta y dos Pesos Colombianos

Perito actuante



JAVIER GOMEZ DIAZ  
RAA Nro: AVAL-13893558  
C.C: 13893558

VALORES/TIPO DE AREA.			INFORMACIÓN UVR	
	Terreno	Construcción	Valor UVR	1
Integral	0	0	Valor del avalúo en UVR	120,580,952.48
Proporcional	0	0	Valor asegurable	0
% valor proporcional		100	Tiempo esperado comercialización	6
Calificación garantía				
Observación calificación				
Observación				

GENERAL					
Código	LRCAJA-1101684072	Propósito	Modelo 8-14	Tipo avalúo	valor comercial
Datos del dirigido a:					
Dirigido A	Caja Promotora de Vivienda Militar y de Policía				
Tipo identificación	NIT.	Documento	NIT 860021967-7	Email	
Datos del solicitante:					
Solicitante	PEDRO AGUSTIN SILVA CALA				
Tipo identificación	C.C.	Documento	1101684072	Teléfono	3115874299
Email	agusto.silva@correo.polocia.gov.co				
Datos del propietario:					
Propietario	Carlos Ernesto Jimenez Galvis				
Tipo identificación	C.C.	Documento	13716510	Ocupante	Desocupado
Datos del inmueble objeto de avalúo:					
Dirección	Carrera 8 # 3A-49, Unidad Número Cuatro (04) Apto. 401 Edificio Jimenez				
Conjunto	Edificio Jimenez				
Ciudad	Pinchote	Departamento	Santander	Estrato	2
Sector	Urbano	Barrio	Urb. Villa Campestre	Condiciones PH	Construcción
Tipo Inmueble	Apartamento	Tipo subsidio	N/A	Sometido a PH	Si
Observación	El inmueble se encuentra ubicado en el cuarto piso del edificio Jiménez, este está en la zona occidental del casco urbano del municipio de Pinchote, más exactamente en las coordenadas geográficas 6.530581, -73.175447, es un edificio medianero, sobre la carrera 8 entre las calles 3A y 4. Es importante anotar que para el desarrollo del presente informe fue suministrado el Certificado de Tradición y Libertad que le corresponde a un parqueadero que está ubicado en un edificio denominado (Los Nogales) al lado del edificio del cual hace parte el predio objeto del avalúo (Jiménez), por este motivo no se tuvo en cuenta el parqueadero para el desarrollo de este informe de avalúo.				

CARACTERISTICAS GENERALES

Uso actual	Vivienda	Piso inmueble	4																																
Clase inmueble	Multifamiliar	Otro		Método evaluación	MERCADO																														
Justificación de Metodología	Para la determinación del valor comercial del inmueble objeto de avalúo, de acuerdo con lo establecido en el <b>Decreto 1420 del 24 de julio de 1998</b> y su correspondiente resolución reglamentaria <b>Resolución 620 del 23 de septiembre de 2008</b> expedida por el Instituto Geográfico Agustín Codazzi, por la cual se establecen los procedimientos para los avalúos ordenados dentro del marco de la <b>Ley 388 de 1997</b> ; <b>se utiliza el siguiente (s) método(s): MÉTODO DE COMPARACIÓN O DE MERCADO:</b> Es la técnica valuatoria que busca establecer el valor comercial del bien, a partir del estudio de las ofertas o transacciones recientes, de bienes semejantes y comparables al del objeto de avalúo. Tales ofertas o transacciones deberán ser clasificadas, analizadas e interpretadas para llegar a la estimación del valor comercial.																																		
<table><tr><th>ÁREAS JURÍDICAS</th><th>UND</th><th>VALOR</th><th>ÁREAS CATASTRAL</th><th>UND</th><th>VALOR</th></tr><tr><td>AREA CONSTRUIDA</td><td>M2</td><td>85.72</td><td>AREA</td><td>M2</td><td>0</td></tr><tr><td>AREA PRIVADA</td><td>M2</td><td>85.72</td><td>AVALUO CATASTRAL 2023</td><td>PESOS</td><td>0</td></tr><tr><td>AREA LIBRE PRIVADA</td><td>M2</td><td>0</td><td></td><td></td><td></td></tr><tr><td>AREA LIBRE COMUN</td><td>M2</td><td>0</td><td></td><td></td><td></td></tr></table>						ÁREAS JURÍDICAS	UND	VALOR	ÁREAS CATASTRAL	UND	VALOR	AREA CONSTRUIDA	M2	85.72	AREA	M2	0	AREA PRIVADA	M2	85.72	AVALUO CATASTRAL 2023	PESOS	0	AREA LIBRE PRIVADA	M2	0				AREA LIBRE COMUN	M2	0			
ÁREAS JURÍDICAS	UND	VALOR	ÁREAS CATASTRAL	UND	VALOR																														
AREA CONSTRUIDA	M2	85.72	AREA	M2	0																														
AREA PRIVADA	M2	85.72	AVALUO CATASTRAL 2023	PESOS	0																														
AREA LIBRE PRIVADA	M2	0																																	
AREA LIBRE COMUN	M2	0																																	
<table><tr><th>ÁREAS MEDIDAS EN VISITA</th><th>UND</th><th>VALOR</th><th>ÁREAS VALORADAS</th><th>UND</th><th>VALOR</th></tr><tr><td>AREA PRIVADA MEDIDA</td><td>M2</td><td>85.72</td><td>AREA PRIVADA VALORADA</td><td>M2</td><td>85.72</td></tr><tr><td>AREA LIBRE MEDIDA</td><td>M2</td><td>0</td><td>AREA LIBRE PRIVADA</td><td>M2</td><td>85.72</td></tr></table>						ÁREAS MEDIDAS EN VISITA	UND	VALOR	ÁREAS VALORADAS	UND	VALOR	AREA PRIVADA MEDIDA	M2	85.72	AREA PRIVADA VALORADA	M2	85.72	AREA LIBRE MEDIDA	M2	0	AREA LIBRE PRIVADA	M2	85.72												
ÁREAS MEDIDAS EN VISITA	UND	VALOR	ÁREAS VALORADAS	UND	VALOR																														
AREA PRIVADA MEDIDA	M2	85.72	AREA PRIVADA VALORADA	M2	85.72																														
AREA LIBRE MEDIDA	M2	0	AREA LIBRE PRIVADA	M2	85.72																														
Perspectivas de valoración	De acuerdo a las condiciones del sector y a la dinámica de mercado del mismo, se consideran perspectivas de valoración medias																																		
Actualidad edificadora	Se observó actividad edificadora en su entorno inmediato.																																		
Comportamiento Oferta y Demanda	Del análisis del segmento del mercado relativo a los inmuebles comparables con el que se valora se deduce que la oferta en la zona es media, y se considera que la demanda es media.																																		
Reglamentación urbanística:	<p>Según el acuerdo No. 16 de 2004 por la cual se aprueba el Esquema de Ordenamiento Territorial (E.O.T.) del municipio de Pinchote y en el plano de usos del suelo, el sector tiene un USO DE LOTES, corresponde a zonas de recientes desarrollos y la mayoría de los predios están catalogados con un uso residencial.</p> <p>USO PRINCIPAL: Vivienda bifamiliar y unifamiliar. USO COMPATIBLE: Comercio grupo 1 e institucional grupo 1 y 2. USOS CONDICIONADOS: Comercio grupo 2, Recreacional grupo 1 e Industria grupo 1. USOS PROHIBIDOS: Comercio grupo 3, Institucional grupo 3, Recreacional grupo 2 e Industria grupo 2.</p> <p>TRATAMIENTO: De Consolidación.</p>																																		

ÍNDICE DE OCUPACIÓN: Resultante.  
ÍNDICE DE CONSTRUCCIÓN: Resultante.

AISLAMIENTOS: Posterior de 2 a 3 metros.  
ALTURA PERMITIDA: Resultante.

INFORMACIÓN JURÍDICA

ESCRITURAS

Nro. escritura	Tipo	Fecha	Notaria	Ciudad
1133	EscrituraPH	07/06/2023	Segunda	San Gil

MATRÍCULAS

Nro. Matrícula	Fecha	Coeficiente	Cédula catastral	Detalle
319-87498	18/08/2023	29.44%	00 00 0001 0010 000 (Mayor extensión)	Apartamento

Observación	El inmueble tiene un área privada de 85,72m² (área construida de 85,72m² y área libre de 0,00m²) y un coeficiente de copropiedad del 29,44%, el edificio fue construido sobre un lote de terreno de 91,00m², por ende, le corresponde un área de terreno por coeficiente de 26,79m².
-------------	--

GARAJES Y DEPOSITOS

Observación	Es importante anotar que para el desarrollo del presente informe fue suministrado para el parqueadero No.1 el Certificado de Tradición y Libertad No. 319-85251 del 23 de agosto de 2023, sin embargo, este parqueadero pertenece a otro edificio denominado (Los Nogales) al lado del edificio del cual hace parte el predio objeto del avalúo (Jiménez), por este motivo no se tuvo en cuenta el parqueadero para el desarrollo de este informe de avalúo.
-------------	--

DEL ENTORNO

SERVICIOS PÚBLICOS			AMOBAMIENTO URBANO		
	Sector	Inmueble		Sector	
Energía	SI	SI	Alumbrado	SI	
Acueducto	SI	SI	Arborizacion	SI	
Alcantarillado	SI	SI	Alamedas	NO	
Gas	SI	SI	Ciclo rutas	NO	
CARACTERISTICAS					
Uso predominante	Residencial	Área de actividad	Residencial.	Demanda / Interés	Fuerte

Estrato	2	Barrio legal	Si	Topografia	Plana
Transporte	Bueno	Condiciones de salubridad	Bueno		
EQUIPAMIENTO			VIAS, ANDENES Y SARDINELES		
	Nivel	Nivel Distancia		Sector	Conservación
Zonas recreativas	Bueno	100-200	Andenes	SI	Bueno
Áreas verdes	Bueno	100-200	Sardineles	SI	Bueno
Estacionamiento	Bueno	100-200	Vías pavimentadas	SI	Bueno
Asistencial	Bueno	100-200	Tipo de vía	Vía pavimentada y construida en piedra labor y concreto rígido y en buen estado de conservación.	
Escolar	Bueno	100-200			
Comercial	Bueno	100-200			
IMPACTO AMBIENTAL					
Aire	NO	Basura	NO	Inseguridad	NO
Ruido	NO	Aguas	NO	Otro	NO
Observación:	El edificio es medianero, sobre la carrera 8 y entre las calles 3A y 4, vías pavimentadas y construidas en concreto rígido y piedra labor y en buen estado de conservación. En el sector se encuentran construcciones de viviendas residenciales de uno a tres pisos de altura. El inmueble posee buenas perspectivas de valorización, teniendo en cuenta el desarrollo residencial, comercial y turístico de la región. Sector que posee buenas vías, algunas construidas en concreto rígido, piedra labor, pavimento flexible, otras sin pavimentar, sin embargo, se encuentran buen estado de conservación. En el sector se observan construcciones de viviendas residenciales unifamiliares, bifamiliares y multifamiliares y lotes de terreno urbanizables. Y el transporte es cubierto por las rutas de buses y busetas intermunicipales que comunican al casco urbano de San Gil con el de Pinchote y al servicio de taxis.				
PROPIEDAD HORIZONTAL					
Escritura de Propiedad Horizontal	1.133		Fecha escritura	04/07/2023	
Notaria escritura	Segunda		Ciudad escritura	San Gil	
Valor	No posee	Total unidades	4 unidades	Terraza	No



administración				comunal	
Condiciones	Solo construcción	# Pisos edificio	1	Porteria	No
Horario vigilancia	0 horas	Tanque	No	Cancha	No
Zonas verdes	No	Shut	No	Citófono	No
Aire acondicionado	No	Teatrino	No	Sauna	No
Club	No	Bomba eyectora	No	Gimnasio	No
Bicicletero	No	Garaje visitante	No	Golfito	No
Calefacción	No	Planta eléctrica	No	Jardín infantil	No
Piscinas	No	Ascensores	No	#Ascensores	0
#Sotanos	0				
Observación	<p>Escritura: 1.133, Fecha escritura: 04/07/2023, Notaría escritura: Segunda, Ciudad escritura: San Gil, Administración: No posee, Total unidades: 4 unidades, Condiciones: Solo construcción, Nro. Pisos: 1, Portería: No, Horario vigilancia: 0 horas, Tanque: No, Cancha: No, Zonas verdes: No, Shut: No, Citófono: No, Aire acondicionado: No, Teatrino: No, Sauna: No, Club: No, Bomba eyectora: No, Gimnasio: No, Biciclétro: No, Garaje visitante: No, Golfito: No, Calefacción: No, Planta eléctrica: No, Jardín infantil: No, Terraza comunal: No, Piscina: No, Nro. Sótanos: 0, Ascensores: No, Nro. Ascensores: 0.</p> <p>El edificio está conformado por 4 unidades divididas en 4 pisos de altura, para un total de 1 unidad por piso y el edificio cuenta con punto fijo y circulaciones de acceso a las demás unidades.</p>				

ESTRUCTURA					
Estado de la conservación	Bueno	Estructura	Tradicional	Estructura reforzada	SI
Material construcción	concreto reforzado	Tipo estructura	pórticos		
Daños por Sismos	NO	Ajustes sismos resistentes	NO	Cubierta	teja de barro
Fachada	pañete y pintura	Ancho fachada	6-9 metros	Irregularidad planta	No
Irregularidad altura	No	Tipología vivienda	Casa Continua	Otro tipología vivienda	
Año construcción	2023	Edad Inmueble	0 años	Vida útil	100
Estado construcción	Nueva	%Avance	100%		
Licencia construcción	No suministrada.				
Observación	La estructura se encuentra en aparente buen estado de conservación. Nota: El presente avalúo no constituye un dictamen estructural, de cimentación o de cualquier otra rama de la ingeniería civil o la arquitectura que no sea objeto de la valuación, por lo tanto, no puede ser utilizado para fines relacionados con esas ramas ni se asume responsabilidad por vicios ocultos u otras características del inmueble que no puedan ser apreciadas en una visita normal de inspección física.				

DEPENDENCIAS					
INFORMACIÓN DEPENDENCIAS					
Sala	1	Comedor	1	Cocina	Integral
Baños Sociales	1	Patio interior	0	Habitaciones	3
Closet	3	Baños privados	1	Estar	0
Bodega	0	Estudio	0	Cuarto servicio	0

Baños servicio	0	Zona ropas	1	Local	0
Balcón	0	Jardin	Si	Zona verde	No
Oficina	0	Ventilación	Bueno	Iluminación	Bueno
Observación	<p>Apartamento. Consta de: sala: 1, Comedor: 1, Cocina: Integral, Baño social: 1, Patio interior: 0, Habitaciones: 3, Closet: 3, Baño privado: 1, Estar: 0, Bodega: 0, Estudio: 0, Cuarto servicio: 0, Baño servicio: 0, Zona ropas: 1, Local: 0, Balcón: 0, Jardín: Si, Zona verde: No, Oficina: 0, Ventilación: Bueno, Iluminación: Bueno.</p> <p>El apartamento tiene sala - comedor, cocina, baño auxiliar, zona de ropas y tres alcobas una con baño privado, estas dependencias fueron tomadas de la escritura pública de RPH y concuerda con lo visto en sitio al momento de realizar la inspección ocular al inmueble.</p>				

ACABADOS

	Sala	Comedor	Cocina	Baño	Piso	Techo	Muro	Carpintería
Calidad	Normal	Normal	Normal	Normal	Normal	Normal	Normal	Normal
Estado	Bueno.	Bueno.	Bueno.	Bueno.	Bueno.	Bueno.	Bueno.	Bueno.
Observación	<p>El inmueble cuenta con buenos acabados ya que posee cocina integral con mesón en granito pulido y muros enchapados en cerámica y con muebles alto y bajo en madera y baños con muros en cerámica y los aparatos sanitarios son tipo corona o similar.</p>							

## UBICACIÓN GEOGRÁFICA

**Dirección:** Carrera 8 # 3A-49, Unidad Número Cuatro (04) Apto. 401 Edificio Jimenez | Urb. Villa Campestre | Pinchote | Santander

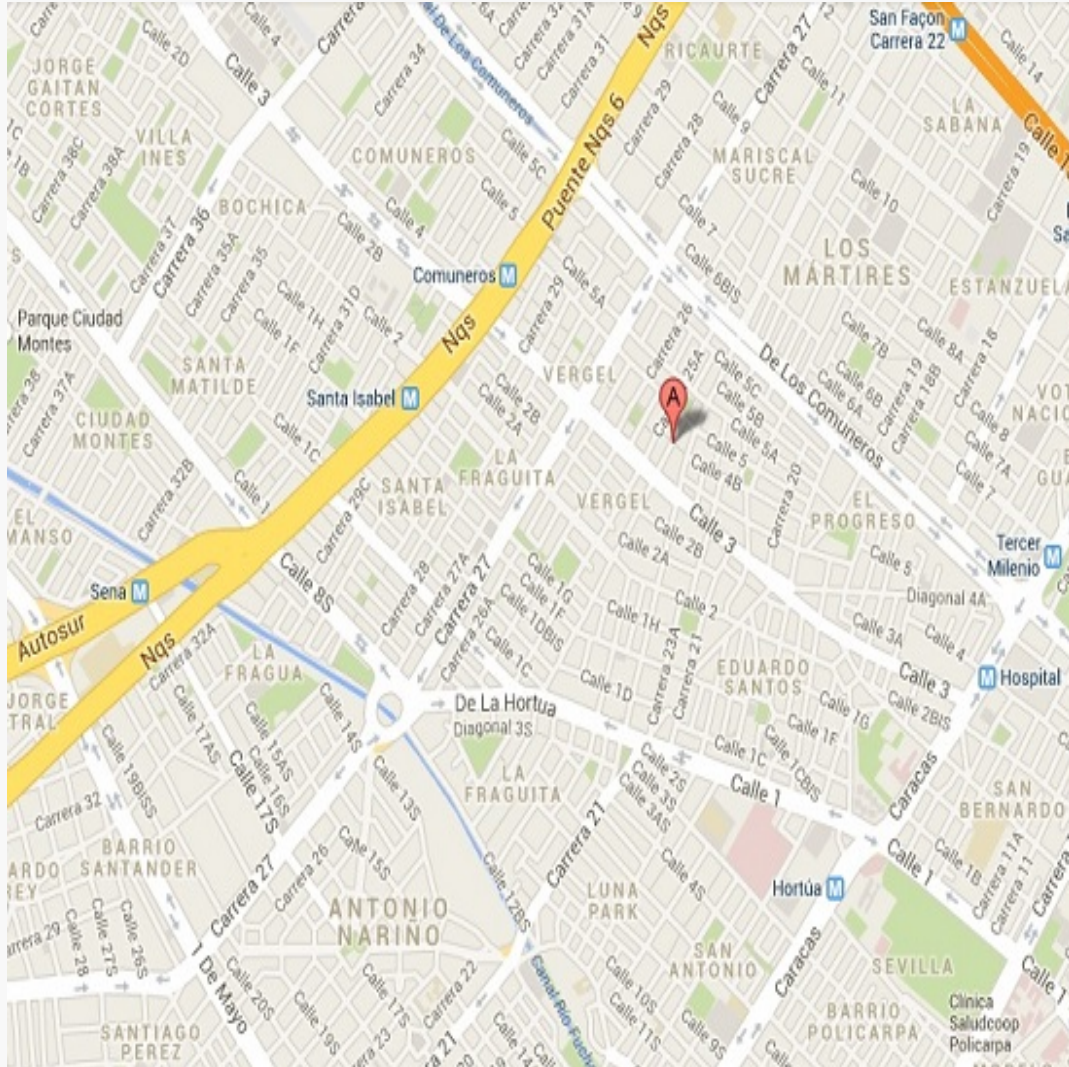

## LATITUD

MAGNA SIRGAS: 6.530581  
GEOGRAFICAS : 6° 31' 50.091''

## LONGITUD

MAGNA SIRGAS: -73.175447  
GEOGRAFICAS : 73° 10' 31.6092''

MERCADO

#	DIRECCION	# PISO	VALOR VENTA	NEG	VALOR DEPURADO	# GARAJE	VALOR UNIDAD GARAJE	# DEPOSITO Y OTROS	VALOR DEPOSITO Y OTROS	VALOR M2	TELEFONO
1	Apartamento en venta piso 2, Pinchote Santander	2	\$180,000,000	0.9	\$162,000,000	0	\$0	0	\$0	\$1,472,727.27	318 383 5510
2	Apartamento en venta piso 2, Pinchote Santander	3	\$180,000,000	0.9	\$162,000,000	0	\$0	0	\$0	\$1,472,727.27	318 383 5510
3	Apartamento en venta piso 2, Pinchote Santander	3	\$149,000,000	0.90	\$134,100,000	0	\$0	0	\$0	\$1,943,478.26	3017556156
Del inmueble		4		.	.	0		0			

#	EDAD	AREA CONSTRUIDA	AREA PRIVADA	FACTOR ACABADOS	FACTOR EDAD	FACTOR PISO	FACTOR TAMANO	FACTOR UBICACION	FACTOR HOMOLOGACION	RESULTADOS
1	0	110	110	1.0	1.0	0.9	1.0	1.0	0.9	\$1,325,454.54
2	0	110	110	1.0	1.0	0.95	1.0	1.0	0.95	\$1,399,090.91
3	1	69	69	0.95	0.9	.9	1.0	1.0	0.77	\$1,495,506.52
	0 años									
									PROMEDIO	\$1,406,683.99
									DESV. STANDAR	\$85,279.89
									COEF. VARIACION	6.06%

VALOR MÁXIMO	POR Mt2	\$1,491,963.88	TOTAL	\$126,816,930.04
VALOR MÍNIMO	POR Mt2	\$1,321,404.10	TOTAL	\$112,319,348.26
VALOR TOTAL	\$119,568,140.00			

Observaciones:  
Se utiliza la metodología de comparación ya que existe suficiente oferta representativa. Para la realización de este método de valoración nos hemos basado en la Resolución 620 de 2008 del IGAC, Así como en el Decreto 1420 de 1998. Las ofertas que se toman para realizar el presente avalúo son apartamentos en el mismo sector del avalúo, los cuales manejan características similares.

Enlaces:  

1-<https://inmobiliariasautossas.com/property/apartamento-piso-2-3-municipio-pinchote/>

2-<https://inmobiliariasautossas.com/property/apartamento-piso-2-3-municipio-pinchote/>

3-[https://lincaraiz.com.co/inmueble/apartamento-en-venta/jobito/pinchote/10159985?utm\\_source=Lifullconnect&utm\\_medium=referor](https://lincaraiz.com.co/inmueble/apartamento-en-venta/jobito/pinchote/10159985?utm_source=Lifullconnect&utm_medium=referor)

## PLANO DE DISTRIBUCIÓN

Plano

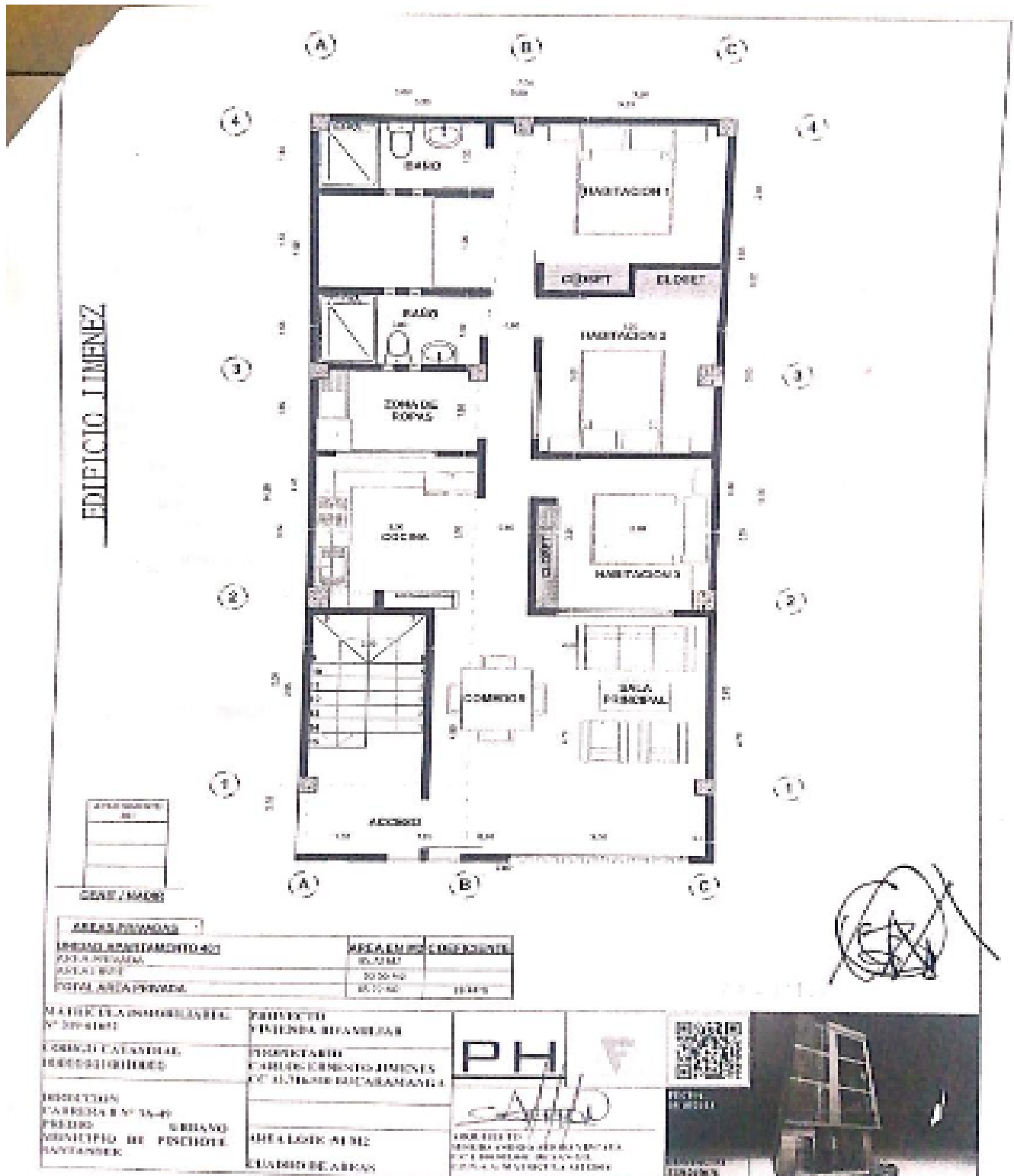



## FOTOS 2

Foto Selfie



Vía frente al inmueble



Entorno



Contador de Energia



Contador de Agua



Contador de Gas



Fachada del Inmueble



Nomenclatura





## FOTOS 2

Sala Comedor



Cocina



Zona de Ropas



Hab 1 o Habitación Principal



Baño Privado

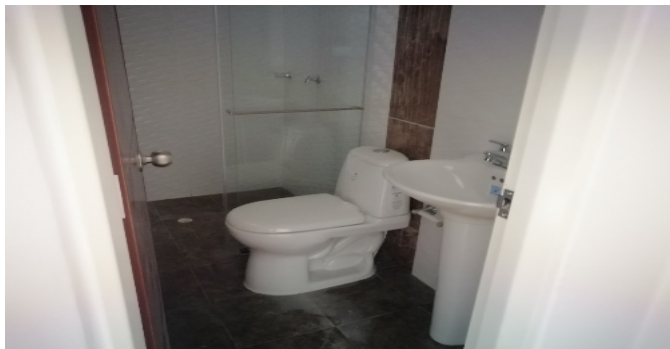

Habitación 2



Habitación 3

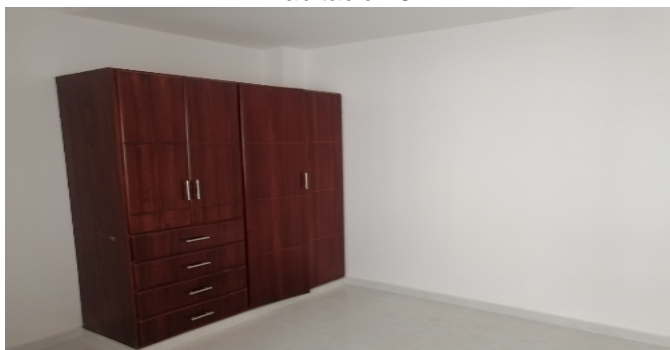

Baño Social 1

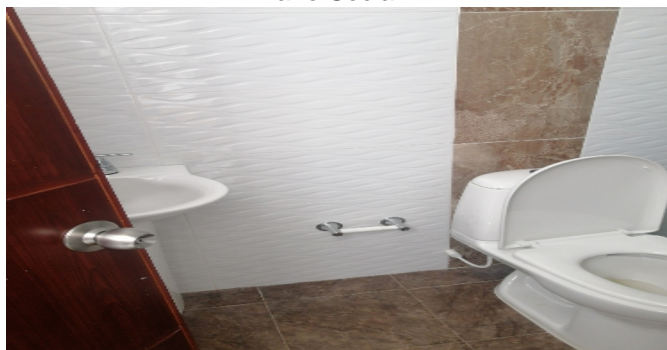



## CONSIDERACIONES FINALES PARA EL INFORME DE AVALÚO

**VOCABULARIO:** **PRECIO:** Es un término que se utiliza para la cuantía que se solicita, ofrece o paga por un bien o servicio. El precio de venta es un hecho histórico. **COSTO:** es el precio pagado por los bienes y servicios o la cantidad exigida para crear o producir el bien o el servicio. **MERCADO:** un mercado es el entorno en el que se comercializan bienes y servicios entre compradores y vendedores a través de un mecanismo de precios. --- **AVALÚO:** Es el estudio o proceso mediante el cual se estima y documenta el valor de un bien o bien inmueble, servicio, actividad, cosa u objeto, de acuerdo a la apreciación personal expresada por un profesional que cuenta con los conocimientos técnicos, aplique normas y procedimientos generalmente aceptados en esta especialidad. --- **VALOR COMERCIAL:** Es el precio más probable en que se podría comercializar un bien, en las circunstancias prevalecientes a la fecha del avalúo, en un plazo razonable de exposición, en una transacción llevada a cabo entre un oferente y un demandante libre de presiones, bien informados.

**ABREVIACIONES:** **Apartamento:** APTO ó AP --- **TORRE:** TO --- **LOTE:** LO --- **CASA:** CS o CA --- **AVENIDA:** AV --- **CALLE:** CL --- **CARRERA:** CRA ó KR--- **Diagonal:** Diag. --- **Conjunto:** CJ --- **Edificio:** ED --- **Residencial:** Res --- **Eta**

----- **METODOLOGÍA:** Para la determinación del valor comercial del inmueble objeto de avalúo, de acuerdo con lo establecido en el **Decreto 1420 del 24 de julio de 1998** y su correspondiente resolución reglamentaria **Resolución 620 del 23 de septiembre de 2008** expedida por el Instituto Geográfico Agustín Codazzi, por la cual se establecen los procedimientos para los avalúos ordenados dentro del marco de la **Ley 388 de 1997:**

**1. Método de comparación o de mercado:** Es la técnica valuatoria que busca establecer el valor comercial del bien, a partir del estudio de las ofertas o transacciones recientes, de bienes semejantes y comparables al del objeto de avalúo. Tales ofertas o transacciones deberán ser clasificadas, analizadas e interpretadas para llegar a la estimación del valor comercial.

**2. Método de capitalización de rentas o ingresos:** Es la técnica valuatoria que busca establecer el valor comercial de un bien, a partir de las rentas o ingresos que se puedan obtener del mismo bien, o inmuebles semejantes y comparables por sus características físicas, de uso y ubicación, trayendo a valor presente la suma de los probables ingresos o rentas generadas en la vida remanente del bien objeto de avalúo, con una tasa de capitalización o interés.

**3. Método de costo de reposición:** Es el que busca establecer el valor comercial del bien objeto de avalúo a partir de estimar el costo total de la construcción a precios de hoy, un bien semejante al del objeto de avalúo, y restarle la depreciación acumulada. Para la depreciación de las construcciones se deben emplear modelos continuos y no los discontinuos o en escalera. Deberá adoptarse un sistema que tenga en cuenta la edad y el estado de conservación, tal como lo establece Fitto y Corvini.

**4-) Método o técnica Residual:** Es el que busca establecer el valor comercial del bien, normalmente para el terreno, a partir de estimar el monto total de las ventas de un proyecto de construcción, acorde con la reglamentación urbanística vigente y de conformidad con el mercado del bien final vendible, en el terreno objeto de avalúo. Este método (técnica) debe desarrollarse bajo el principio de mayor y mejor uso.

## DECLARACION DE CUMPLIMIENTO

**El valuador confirma que:** el informe de valuación es confidencial para las partes, hacia quien está dirigido o sus asesores profesionales, para el propósito específico del encargo; no se acepta ninguna responsabilidad ante ninguna tercera parte, y el valuador no acepta ninguna responsabilidad por la utilización inadecuada del informe. Se prohíbe la publicación del informe en todo o en parte, o cualquier referencia al mismo, o a las cifras de valuación contenidas en él, o los nombres y afiliación profesional de los valuadores, sin el consentimiento escrito del Valuador. ---- **El profesional que firma** declara que no tiene hoy, ni espera tener en el futuro, interés en la propiedad valorada; ni participación en los usos que se hagan del avalúo, ni con las personas que participen en la operación. Ha inspeccionado el inmueble personalmente y/o su equipo de trabajo con RAA

vigente, y la información es la observada; los inconvenientes y limitaciones que pueda tener el bien y su vecindario, están mencionados. Además, se mantendrá un nivel de confidencialidad, acorde a las exigencias de **Los Rosales Constructora Inmobiliaria S.A.S.** ---No es responsabilidad del valuador, el uso de este informe, para un fin distinto al que fue solicitado. --- **La valuación se llevó a cabo conforme a un código de ética** y normas de conducta. El Valuador ha cumplido los requisitos de formación de su profesión. Se adjunta el registro RAA de evaluador en el presente informe. Las descripciones de hechos presentadas en el informe son correctas hasta donde el Valuador alcanza a conocer. Los análisis y resultados solamente se ven restringidos por las hipótesis y condiciones restrictivas que se describen en el informe.

## CONDICIONANTES Y SALVEDADE AL AVALÚO

La compañía valuadora así como el valuador no serán responsables de la veracidad de la información urbanística que afecte o haya afectado el inmueble objeto del predio en el momento de la realización del avalúo. El evaluador deberá dejar consignadas las inconsistencias que observe. --- **La compañía valuadora** así como el valuador no serán responsables de la veracidad de la información y ubicación del bien recibido del solicitante; los antecedentes de propiedad asentados en el presente Avalúo es la contenida en la documentación oficial proporcionada por el solicitante del propio Avalúo y/o propietario del bien a valorar y/o entidad pública o privada solicitante del avalúo, la cual asumimos como correcta y se recibe de buena fe. Entre ella, podemos mencionar la escritura de propiedad o propiedad horizontal, certificado de libertad y tradición, entre otros. --- **El presente Avalúo es de USO exclusivo del(os) solicitante(s)** para el destino o propósito expresado en el mismo, por lo que no podrá ser utilizado para fines distintos. --- **La presente tasación no constituye un dictamen estructural, de cimentación, de hidrología, de suelos, de sismología,** o de cualquier otra rama de la ingeniería civil o la arquitectura, por lo tanto, no puede ser utilizado para fines relacionados con esas ramas ni se asume responsabilidad por vicios ocultos u otras características del inmueble que no puedan ser apreciadas en una visita normal de inspección física para efectos de tasación. Incluso cuando se aprecien algunas características que puedan constituir anomalías con respecto al estado de conservación normal -según la vida útil consumida- de un inmueble o a su estructura, el valuador no asume mayor responsabilidad que así indicarlo cuando son detectadas, ya que aunque se presenten estados de conservación malos o ruinosos, es obligación del perito realizar la tasación según los criterios y normas vigentes y aplicables según el propósito del mismo. -- **No se han tenido** en cuenta en la elaboración del presente informe, posibles contingencias o afectaciones de orden jurídico, tales como: Titulación, Modos de Adquisición de Dominio, limitaciones de dominio, Contratos de Tenencia, Demandas Pendientes y en general cualquier asunto de carácter legal. El valor asignado se entiende como valor presente del inmueble tal y como se encontraba al momento de efectuar la visita de inspección. **Por tales motivos, el presente avalúo, no representa en ninguno de los casos un estudio de títulos.** --- Los valores comerciales asignados a los inmuebles, tienen que ver directamente con el área determinada en los documentos públicos suministrados por el interesado y/o áreas susceptibles de legalizar de acuerdo a la normatividad aplicable. --**Vigencia del avalúo: decretos 1420/1998 y 422/2000**, expedidos por el Ministerio de Hacienda y Crédito Público y ministerio de Desarrollo Económico, el presente avalúo tiene una **vigencia de un año**, contado desde la fecha expedición, siempre y cuando las condiciones físicas, intrínsecas, extrínsecas y normativas del inmueble valuado, no sufran cambios significativos, así como tampoco se presenten variaciones representativas del mercado inmobiliario comparable. Por otra parte, el **Decreto 145/2000**, "por medio del cual se establecen las condiciones de los créditos de vivienda individual a largo plazo, el avalúo practicado para tal fin, debe encontrarse dentro de los **seis (6) meses** anteriores al otorgamiento del crédito" --- **FAVORABILIDAD:** La finalidad de un proceso valuatorio, es dar valor, por tal motivo cuando se da un concepto de favorabilidad, este está sujeto al cumplimiento de las políticas exigidas por la entidad a la que se le está dirigiendo el avalúo, la cual establece los requisitos para dar un concepto, de acuerdo a los requerimientos internos de dicha entidad. La favorabilidad es un concepto independiente al valor del avalúo, el cual no se afecta por dicho concepto. NO es responsabilidad del perito y/o de Los Rosales dicho concepto, el cual se aporta de buena fe, es responsabilidad de a quien se dirige el avalúo verificar de acuerdo a sus políticas.

**FINAL DEL INFORME AVALÚO LRCAJA-1101684072**



PIN de Validación: ac200a62



<https://www.raa.org.co>



## Corporación Autorregulador Nacional de Avaluadores - ANA

NIT: 900796614-2

### Entidad Reconocida de Autorregulación mediante la Resolución 20910 de 2016 de la Superintendencia de Industria y Comercio

El señor(a) JAVIER GOMEZ DIAZ, identificado(a) con la Cédula de ciudadanía No. 13893558, se encuentra inscrito(a) en el Registro Abierto de Avaluadores, desde el 24 de Octubre de 2017 y se le ha asignado el número de avaluador AVAL-13893558.

Al momento de expedición de este certificado el registro del señor(a) JAVIER GOMEZ DIAZ se encuentra **Activo** y se encuentra inscrito en las siguientes categorías y alcances:

#### Categoría 1 Inmuebles Urbanos

##### Alcance

- Casas, apartamentos, edificios, oficinas, locales comerciales, terrenos y bodegas situados total o parcialmente en áreas urbanas, lotes no clasificados en la estructura ecológica principal, lotes en suelo de expansión con plan parcial adoptado.

Fecha de inscripción  
**24 Oct 2017**

Regimen  
**Regimen de Transición**

Fecha de actualización  
**27 Dic 2021**

Regimen  
**Régimen Académico**

#### Categoría 2 Inmuebles Rurales

##### Alcance

- Terrenos rurales con o sin construcciones, como viviendas, edificios, establos, galpones, cercas, sistemas de riego, drenaje, vías, adecuación de suelos, pozos, cultivos, plantaciones, lotes en suelo de expansión sin plan parcial adoptado, lotes para el aprovechamiento agropecuario y demás infraestructura de explotación situados totalmente en áreas rurales.

Fecha de inscripción  
**24 Oct 2017**

Regimen  
**Regimen de Transición**

Fecha de actualización  
**27 Dic 2021**

Regimen  
**Régimen Académico**

#### Categoría 4 Obras de Infraestructura

##### Alcance

- Estructuras especiales para proceso, puentes, túneles, acueductos y conducciones, presas, aeropuertos, muelles y demás construcciones civiles de infraestructura similar.

Fecha de inscripción  
**22 Abr 2021**

Regimen  
**Régimen Académico**



PIN de Validación: ac200a62



## Categoría 5 Edificaciones de Conservación Arqueológica y Monumentos Históricos

### Alcance

- Edificaciones de conservación arquitectónica y monumentos históricos.

Fecha de inscripción  
**22 Abr 2021**

Regimen  
**Régimen Académico**

## Categoría 6 Inmuebles Especiales

### Alcance

- Centros Comerciales, hoteles, colegios, hospitales, clínicas, incluye todos los inmuebles que no clasifiquen dentro de los numerales anteriores.

Fecha de inscripción  
**22 Abr 2021**

Regimen  
**Régimen Académico**

- Avances de obras.

Fecha de inscripción  
**08 Oct 2018**

Regimen  
**Régimen Académico**

Adicionalmente, ha inscrito las siguientes certificaciones de calidad de personas (Norma ISO 17024) y experiencia:

- Certificación expedida por Registro Nacional de Avaluadores R.N.A, en la categoría Inmuebles Urbanos con el Código URB-0478, vigente desde el 01 de Agosto de 2016 hasta el 31 de Agosto de 2020, inscrito en el Registro Abierto de Avaluadores, en la fecha que se refleja en el anterior cuadro.
- Certificación expedida por Registro Nacional de Avaluadores R.N.A, en la categoría Inmuebles Rurales con el Código RUR-0319, vigente desde el 01 de Agosto de 2016 hasta el 31 de Agosto de 2020, inscrito en el Registro Abierto de Avaluadores, en la fecha que se refleja en el anterior cuadro.

NOTA: LA FECHA DE VIGENCIA DE LOS DOCUMENTOS ACÁ RELACIONADOS, ES INDEPENDIENTE DE LA VIGENCIA DE ESTE CERTIFICADO Y DIFERENTE DE LA VIGENCIA DE INSCRIPCION EN EL RAA

### Los datos de contacto del Avaluador son:

Ciudad: SAN GIL, SANTANDER

Dirección: CALLE 12 NO. 8-35 - OF. 203



PIN de Validación: ac200a62



<https://www.raa.org.co>



Teléfono: 3158517322

Correo Electrónico: javigomdi@yahoo.com

**Títulos Académicos, Certificados de Aptitud Ocupacional y otros programas de formación:**

Técnico Laboral por Competencias en Avalúo Rural - Instituto Nacional de Tecnología Empresarial - INTE

Arquitecto - Universidad Santo Tomas.

Especialista en Interventoría de la Construcción - Universidad Santo Tomas.

**Que revisados los archivos de antecedentes del Tribunal Disciplinario de la ERA Corporación Autorregulador Nacional de Avaluadores - ANA; no aparece sanción disciplinaria alguna contra el(la) señor(a) JAVIER GOMEZ DIAZ, identificado(a) con la Cédula de ciudadanía No. 13893558.**

**El(la) señor(a) JAVIER GOMEZ DIAZ se encuentra al día con el pago sus derechos de registro, así como con la cuota de autorregulación con Corporación Autorregulador Nacional de Avaluadores - ANA.**

Con el fin de que el destinatario pueda verificar este certificado se le asignó el siguiente código de QR, y puede escanearlo con un dispositivo móvil u otro dispositivo lector con acceso a internet, descargando previamente una aplicación de digitalización de código QR que son gratuitas. La verificación también puede efectuarse ingresando el PIN directamente en la página de RAA <http://www.raa.org.co>. Cualquier inconsistencia entre la información acá contenida y la que reporte la verificación con el código debe ser inmediatamente reportada a Corporación Autorregulador Nacional de Avaluadores - ANA.



**PIN DE VALIDACIÓN**

**ac200a62**

El presente certificado se expide en la República de Colombia de conformidad con la información que reposa en el Registro Abierto de Avaluadores RAA., a los dos (02) días del mes de Agosto del 2023 y tiene vigencia de 30 días calendario, contados a partir de la fecha de expedición.

Firma: \_\_\_\_\_

Alexandra Suarez  
Representante Legal