

**INFORME DE AVALUO LRCAJA-1083873238**
**RESUMEN EJECUTIVO**

<b>CLIENTE</b>	HRNAN DARIO SUAZA MUÑOZ
<b>NIT / C.C CLIENTE</b>	1083873238
<b>DIRECCIÓN</b>	CALLE 3A #13-69 E APARTAMENTO 101 -APARTAMENTOS SUAZA
<b>SECTOR</b>	Urbano Estrato 2
<b>BARRIO</b>	gaitana
<b>CIUDAD</b>	Pitalito
<b>DEPARTAMENTO</b>	Huila
<b>PROPOSITO</b>	Modelo 8-14
<b>TIPO AVALUO</b>	valor comercial
<b>VALUADOR</b>	CAMILO ANDRES LOPEZ VELASCO
<b>IDENTIFICACIÓN</b>	1015433632

**ANTECEDENTES**

<b>FECHA VISITA</b>	05/08/2023
<b>FECHA INFORME</b>	11/08/2023
<b>DIRIGIDO A</b>	Caja Promotora de Vivienda Militar y de Policía
<b>EDAD (AÑOS)</b>	1 años
<b>REMODELADO</b>	
<b>OCUPANTE</b>	Desocupado
<b>TIPO DE INMUEBLE</b>	Apartamento
<b>USO ACTUAL</b>	Vivienda

**ASPECTOS JURIDICOS**

<b>PROPIETARIO</b>	ARIA ALEXANDRA
<b>NUM.</b>	850 EscrituraPH
<b>ESCRITURA</b>	#NOTARIA 2
<b>CIUDAD</b>	Pitalito
<b>DEPTO</b>	Huila
<b>FECHA</b>	22/03/2023
<b>CECULA</b>	415510101000006710010000000000
<b>CATASTRAL</b>	
<b>LICENCIA DE CONSTRUCCIÓN</b>	RESOLUCION NO. 605 DEL 22 DE DICIEMBRE DE 2022
<b>NOMBRE DEL CO</b>	APARTAMENTOS SUAZA
<b>NUNTO/EDIFICIO</b>	
<b>VALOR ADMINIST</b>	No Tiene
<b>RACIÓN</b>	MENSUALIDAD no aplica VRxM2
<b>COEFICIENTE DE COPROPIEDAD</b>	51.99%

<b>M. INMOB.</b>	N°
AP 101	206-118714

**OBSERVACIONES GENERALES**

El inmueble está localizado en el Barrio El triunfo, sector predominantemente Residencial, con una parcial infraestructura urbana y de servicios, con vías sin pavimentar en regular estado de conservación y mantenimiento, disponiendo de la carrera 13Este y la Calle 5 como principales vías de acceso y desalojo.

Salvedades: El presente avalúo no representa en ninguno de los casos un estudio de títulos; ni un dictamen estructural o de cualquier otra rama de la ingeniería civil o la arquitectura.

**DEPENDENCIAS**

Sala	1	Estudio	0	Alcobas	2
Comedor	1	Estar	0	B. priv	1
Cocina	Sencilla	AlcServ.	0	Terraza	
Zropa	1	BServ	0	Jardín	No
Patio	0	Bsocial	1	Balcón	0
Garajes		Exclusivo	NO	Sencillo	NO
Cubierto	NO	Privado	NO	Doble	NO
Descubierto	NO	Comunal	NO	Servidumb.	
IntegralAla	NO				
Vivienda					

**ACABADOS**

DETALLE	CALIDAD	ESTADO
Sala	Normal	Bueno.
Comedor	Normal	Bueno.
Cocina	Normal	Bueno.
Baño	Normal	Bueno.
Piso	Normal	Bueno.
Techo	Normal	Bueno.
Muro	Normal	Bueno.
Carpinteria	Normal	Bueno.

**DOTACIÓN COMUNAL**

Portería	No	Bicicletero	No	Acensores	No
Piscinas	No	TerrazaCom	No	JardinInfant	No
		unal		il	
PlantaElect.	No	Calefaccion	No	Golfito	No
Gar.Visit.	No	Gimnasio	No	BombaEyec	No
				tora	
Porteria	No	Tanque	No	Cancha	No
ZonaVerde	No	Shut	No	Citofono	No
Aire	No	Teatrino	No	Sauna	No

**VALOR COMERCIAL \$ COP 141,604,458.30**
**VALOR ASEGURABLE \$ COP 141,604,458.00**
**CALIFICACIÓN DE GARANTÍA**
**FAVORABLE: No**
**Observación de Favorabilidad**

El inmueble es NO FAVORABLE para Caja Promotora de Vivienda Militar y de Policía Modelo 8-14. El inmueble presenta una distribución física, diferente a la registrada en escritura y licencia suministrada. No subsanable.

**NOMBRES Y FIRMAS**

  
**CAMILO ANDRES LOPEZ VELASCO**  
 Perito Actuante  
 C.C: 1015433632  
 RAA: AVAL-1015433632

  
**Los Rosales Constructora Inmobiliaria S.A.S.**  
 Nombre de la firma

**INFORMACIÓN DE ÁREAS / NORMATIVIDAD**

INFORMACIÓN DE ÁREA P.H.	
Área de actividad	Residencial.
Uso principal	Vivienda
Tipo de proyecto	Apartamento
Total unidades de vivienda	1
Garajes	No tiene No.
Tipo de Garaje	

Ordenamiento territorial vigente a la fecha del informe: Acuerdo 023 del 2023  
 Inmueble objeto de avalúo sometido a propiedad horizontal.

**CONSTRUCCIÓN**

ÁREAS JURÍDICAS	UND	VALOR	ÁREAS CATASTRAL	UND	VALOR
AREA CONSTRUIDA	M2	42.6	AREA	M2	65.7
AREA PRIVADA CLT	M2	65.7	AVALUO	PESOS	0463000
AREA LIBRE patio posterior	M2	23.1	CATASTRAL 2023		
ÁREAS MEDIDAS EN VISITA	UND	VALOR	ÁREAS VALORADAS	UND	VALOR
AREA PRIVADA MEDIDA	M2	65.7	AREA PRIVADA VALORADA	M2	65.7

**OBSERVACIONES DE ÁREAS**

CALLE 3A #13-69 E APARTAMENTO 101 -APARTAMENTOS SUAZA | gaitana | Pitalito | Huila está sometido bajo régimen de propiedad horizontal según escritura publica No. 850, fecha: 22/03/2023, Notaría: 2 y ciudad: Pitalito.

**SECTOR**

Uso predominante	Residencial
Demanda / interés	Media

	Tiene / No tiene	Estado de conserv.
Andenes	NO	No hay
Sardineles	NO	No hay
Vías Pavimentadas	NO	No hay
Transporte Público	Regular	

	Nivel de equipamiento	Distancias aprox.
Comercial	Bueno	100-200
Escolar	Bueno	100-200
Asistencial	Bueno	100-200
Estacionamientos	Bueno	100-200
Áreas verdes	Bueno	100-200
Zonas recreativas	Bueno	100-200

	Sector	Predio
Acueducto	SI	SI
Alcantarillado	SI	SI
Energía Eléctrica	SI	SI
Gas Natural	SI	NO

**Amoblamiento Urbano**

Paradero: NO Zonas verdes: Si Arborización: SI

**Impacto Ambiental**

Aire: NO Basura: NO Ruido: NO Cond.seguridad: NO Aguas servidas: NO

**EDIFICACIÓN - ESTRUCTURA**

Estado de construcción	Usada
Tipo	pórticos
Avance(En construcción)	no aplica
Estado de conservación	Bueno
N° de Pisos	1
N° de Sótanos	0
Vida Útil	100
Vida Remanente	99
Estructura	Tradicional
Material de Construcción	Bloque
Fecha de Remodelación	
Daños previos	NO
Ubicación	CALLE 3A #13-69 E APARTAMENTO 101 APARTAMENTOS SUAZA

Ajuste sismo resistente	NO
Cubierta	Placa de concreto
Fachada	pañete y pintura
Ancho Fachada	6-9 metros
Irregularidad Planta	No
Irregularidad Altura	No
Tipología Vivienda	
Año de Construcción	2022

**Comentarios de estructura**

Inmueble correspondiente a una unidad de vivienda usada desarrollada en un piso de altura medianera y localización interior, con aptas condiciones de ventilación e iluminación natural.

## CUADRO DE VALORACIÓN

Tipo de Área	Descripción	Área	Unidad	Valor unitario	%	Valor total
Area Privada	AP 101	65.7	M2	\$2,155,319.00	100.00%	\$141,604,458.30
<b>TOTALES</b>					<b>100%</b>	<b>\$141,604,458.30</b>

Valor en letras

Ciento cuarenta y un millones seiscientos cuatro mil cuatrocientos cincuenta y ocho Pesos Colombianos

**TOTAL COMERCIAL**

**\$141,604,458.30**

## OFERTA Y DEMANDA

**Tiempo esperado de comercialización (Meses):**

24

**Perspectivas de valoración:**

De acuerdo a las condiciones del sector y a la dinámica de mercado del mismo, se consideran perspectivas de valoración medias

**Comportamiento Oferta y Demanda:**

Del análisis del segmento del mercado relativo a los inmuebles comparables con el que se valora se deduce que la oferta en la zona es media, y se considera que la demanda es media.

**Actualidad edificadora:**

No se observó actividad edificadora en su entorno inmediato.

## SALVEDADES

**General:** El inmueble está localizado en el Barrio El triunfo, sector predominantemente Residencial, con una parcial infraestructura urbana y de servicios, con vías sin pavimentar en regular estado de conservación y mantenimiento, disponiendo de la carrera 13Este y la Calle 5 como principales vías de acceso y desalojo. **Salvedades:** El presente avalúo no representa en ninguno de los casos un estudio de títulos; ni un dictamen estructural o de cualquier otra rama de la ingeniería civil o la arquitectura.

**Jurídica:** Certificado: <https://losrosales.co/avaluos/img/adjuntos/744920230803154134CLT%20PITALITO.pdf>

**Garaje:** Cuenta con un espacio para uso de garaje, como se muestra en el plano adjunto.

**Entorno:** En la zona se desarrolla básicamente el uso residencial, originalmente de tipo de autoconstrucción y luego se desarrolló la vivienda unifamiliar. Las vías adyacentes al inmueble en estudio se observan con acabados en recebo y en general se encuentran en regular estado.

**Propiedad horizontal:** Escritura: 850, Fecha escritura: 22/03/2023, Notaría escritura: 2, Ciudad escritura: Pitalito, Administración: no aplica, Total unidades: 1, Condiciones: Solo construcción, Nro. Pisos: 1, Portería: No, Horario vigilancia: 0 horas, Tanque: No, Cancha: No, Zonas verdes: No, Shut: No, Citófono: No, Aire acondicionado: No, Teatrino: No, Sauna: No, Club: No, Bomba eyectora: No, Gimnasio: No, Biciclétero: No, Garaje visitante: No, Golfito: No, Calefacción: No, Planta eléctrica: No, Jardín infantil: No, Terraza comunal: No, Piscina: No, Nro. Sótanos: 0, Ascensores: No, Nro. Ascensores: 0

**Estructura:** Inmueble correspondiente a una unidad de vivienda usada desarrollada en un piso de altura medianera y localización interior, con aptas condiciones de ventilación e iluminación natural.

**Dependencia:** Apartamento. Consta de: sala: 1, Comedor: 1, Cocina: Sencilla, Baño social: 1, Patio interior: 0, Habitaciones: 2, Closet: 0, Baño privado: 1, Estar: 0, Bodega: 0, Estudio: 0, Cuarto servicio: 0, Baño servicio: 0, Zona ropas: 1, Local: 0, Balcón: 0, Jardín: No, Zona verde: No, Oficina: 0, Ventilación: Bueno, Iluminación: Bueno segun escritura No. 1287 con fecha del 25/04/2023 otorgada por el circulo Notarial No. 2 de Pitalito, el inmueble consta con una sola alcoba, y baño sin embargo en campo se observa dos alcobas y 2 baños.

**Acabados:** Acabados en buen estado de conservación.

## EXPLICACIÓN METODOLOGÍA UTILIZADA

Para la determinación del valor comercial del inmueble objeto de avalúo, de acuerdo con lo establecido en el **Decreto 1420 del 24 de julio de 1998** y su correspondiente resolución reglamentaria **Resolución 620 del 23 de septiembre de 2008** expedida por el Instituto Geográfico Agustín Codazzi, por la cual se establecen los procedimientos para los avalúos ordenados dentro del marco de la **Ley 388 de 1997**; se utiliza el siguiente (s) método(s):

**MÉTODO DE COMPARACIÓN O DE MERCADO:** Es la técnica valuatoria que busca establecer el valor comercial del bien, a partir del estudio de las ofertas o transacciones recientes, de bienes semejantes y comparables al del objeto de avalúo. Tales ofertas o transacciones deberán ser clasificadas, analizadas e interpretadas para llegar a la estimación del valor comercial.

# MERCADO

#	DIRECCION	# PISO	VALOR VENTA	NEG	VALOR DEPURADO	# GARAJE	VALOR UNIDAD GARAJE	# DEPOSITO Y OTROS	VALOR DEPOSITO Y OTROS	VALOR M2	TELEFONO
1	CL 25B # 7 - 11 portal de villa maria	5	\$110,000,000	0.97	\$106,700,000	0	\$0	0	\$0	\$2,270,212.77	+573137873765
2	CL 25B # 7 - 11 portal de villa maria	1	\$105,000,000	0.99	\$103,950,000	0	\$0	0	\$0	\$2,211,702.13	3212843348
3	CL 25B # 7 - 11 portal de villa maria	3	\$100,000,000	0.97	\$97,000,000	0	\$0	0	\$0	\$2,099,567.10	313 855 05 02 - 316 444 97 23
4	Cl. 14 Sur #0-1	1	\$150,000,000	0.9	\$135,000,000	0	\$0	0	\$0	\$2,547,169.81	313 855 05 02 - 316 444 97 23
Del inmueble		1		.	.	0		0			

#	EDAD	AREA CONSTRUIDA	AREA PRIVADA	FACTOR ACABADOS	FACTOR EDAD	FACTOR PISO	FACTOR TAMANO	FACTOR UBICACION	FACTOR HOMOLOGACION	RESULTADOS
1	4	54	47	1.0	1.0	1.0	1.0	0.95	0.95	\$2,156,702.13
2	4	54	47	1.0	1.0	1.0	1.0	0.95	0.95	\$2,101,117.02
3	4	54	46.2	1.0	1.0	1.0	1.0	0.95	0.95	\$1,994,588.75
4	15	53	53	1.0	1.0	1.0	1.0	0.93	0.93	\$2,368,867.92
1 años										
									PROMEDIO	\$2,155,318.96
									DESV. STANDAR	\$157,455.94
									COEF. VARIACION	7.31%

VALOR MÁXIMO	POR Mt2	\$2,312,774.90	TOTAL	\$151,949,310.81
VALOR MÍNIMO	POR Mt2	\$1,997,863.01	TOTAL	\$131,259,599.87
VALOR TOTAL	\$141,604,458.30			

Observaciones:

Enlaces:

[https://losrosales.co/avaluos/img/adjuntos/11374\\_archivopdflinks.html](https://losrosales.co/avaluos/img/adjuntos/11374_archivopdflinks.html)

1.-<https://www.fincaraiz.com.co/inmueble/apartamento-en-venta/rodrigo-lara-bonilla/citalito/10067524>

2.-<https://www.bienesonline.co/ficha-apartamento-venta-citalito-buila-APV197697.php>

3.-<https://www.solucionesinmobiliariasdelsur.com.co/inmueble/474-apartamento-villa-maria>

4.-<https://www.solucionesinmobiliariasdelsur.com.co/inmueble/476-apartamento-comunio-cerrado>

## UBICACIÓN DEL INMUEBLE VALORADO

**DIRECCIÓN:**  
CALLE 3A #13-69 E APARTAMENTO 101 -APARTAMENTOS  
SUAZA | gaitana | Pitalito | Huila

### COORDENADAS (DD)

**Latitud:** 1.840268

**Longitud:** -76.037627

### COORDENADAS (DMS)

**Latitud:** 1° 50' 24.9648''

**Longitud:** 76° 2' 15.4572''

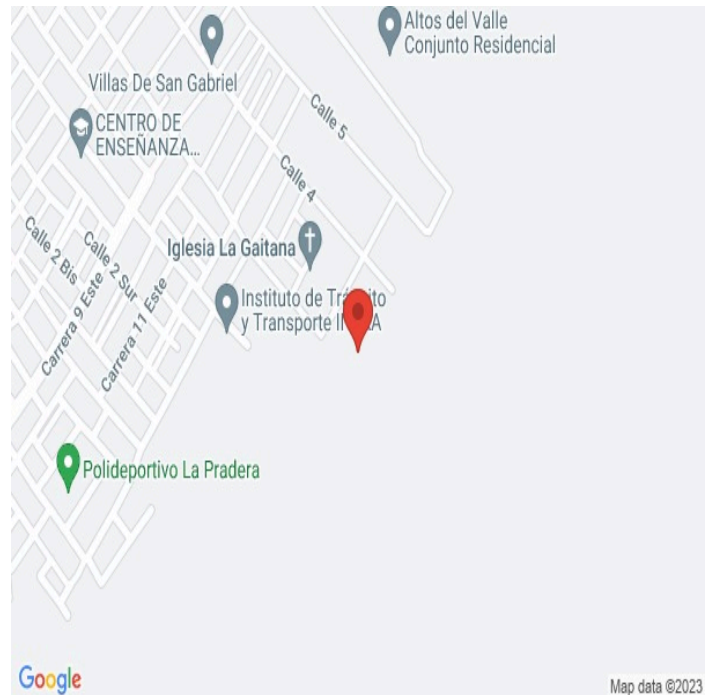

## PLANO DE DISTRIBUCIÓN

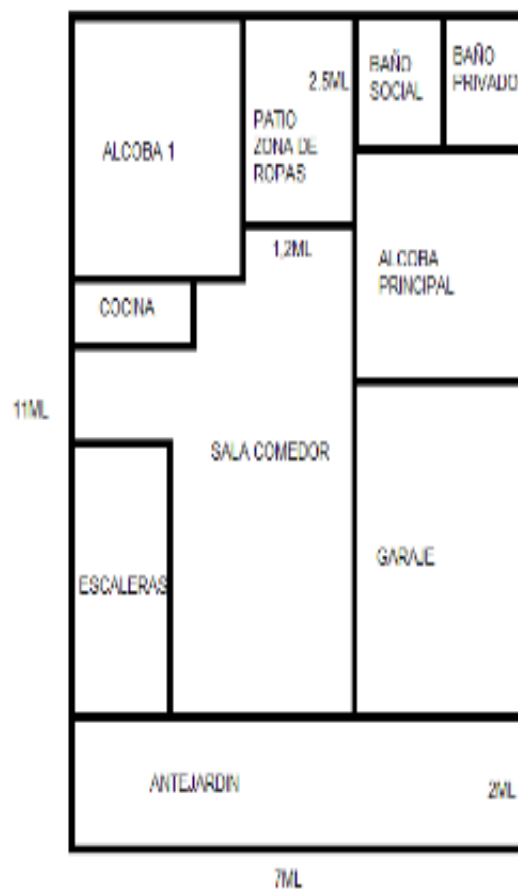



REGISTRO FOTOGRÁFICO

Foto Selfie



Vía frente al inmueble



Entorno



Entorno

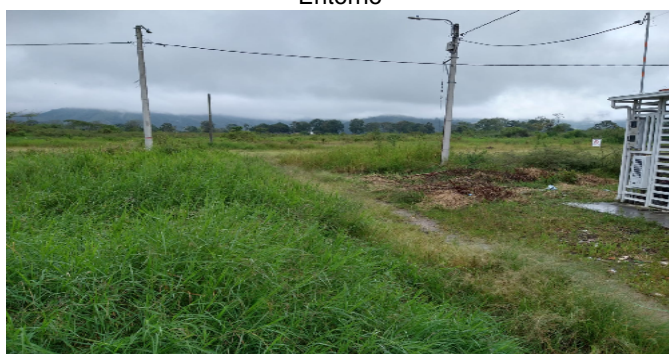

Entorno



Contador de Energia



Contador de Agua



Contador de Gas





REGISTRO FOTOGRÁFICO

Fachada del Inmueble



Nomenclatura



Puerta de entrada



Sala Comedor

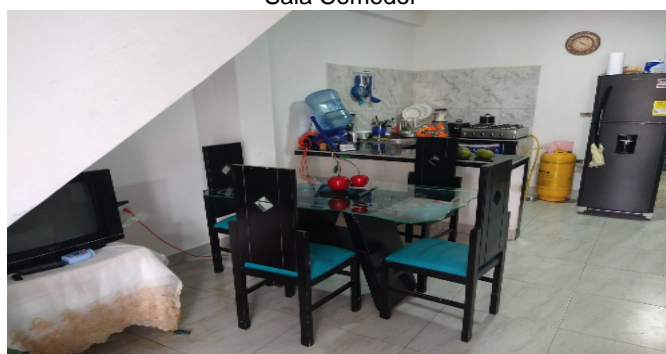

Sala Comedor



Sala Comedor



Cocina



Zona de Ropas





REGISTRO FOTOGRÁFICO

Hab 1 o Habitación Principal



Hab 1 o Habitación Principal



Baño Privado

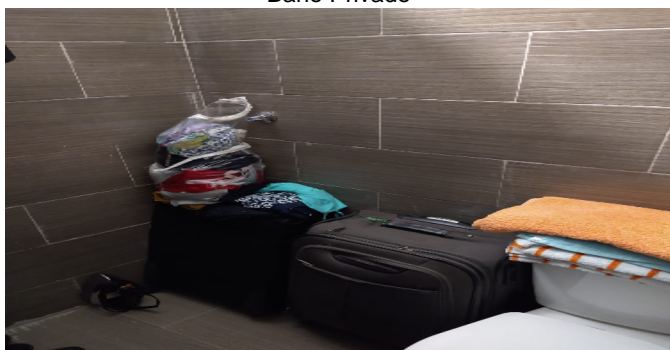

Baño Privado



Habitación 2



Habitación 2



Habitación 2



Baño Social 1

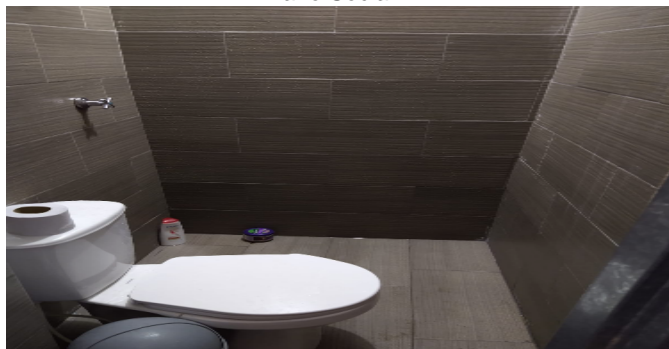



REGISTRO FOTOGRÁFICO

Baño Social 1

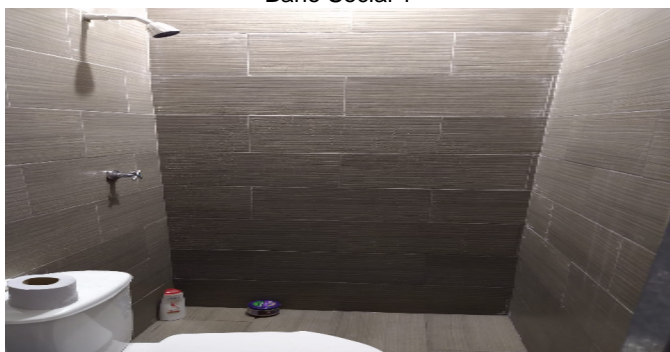

Garaje



## CONSIDERACIONES FINALES PARA EL INFORME DE AVALÚO

**VOCABULARIO:** **PRECIO:** Es un término que se utiliza para la cuantía que se solicita, ofrece o paga por un bien o servicio. El precio de venta es un hecho histórico. **COSTO:** es el precio pagado por los bienes y servicios o la cantidad exigida para crear o producir el bien o el servicio. **MERCADO:** un mercado es el entorno en el que se comercializan bienes y servicios entre compradores y vendedores a través de un mecanismo de precios. --- **AVALÚO:** Es el estudio o proceso mediante el cual se estima y documenta el valor de un bien o bien inmueble, servicio, actividad, cosa u objeto, de acuerdo a la apreciación personal expresada por un profesional que cuenta con los conocimientos técnicos, aplique normas y procedimientos generalmente aceptados en esta especialidad. --- **VALOR COMERCIAL:** Es el precio más probable en que se podría comercializar un bien, en las circunstancias prevalecientes a la fecha del avalúo, en un plazo razonable de exposición, en una transacción llevada a cabo entre un oferente y un demandante libre de presiones, bien informados.

**ABREVIACIONES:** **Apartamento:** APTO ó AP --- **TORRE:** TO --- **LOTE:** LO --- **CASA:** CS o CA --- **AVENIDA:** AV --- **CALLE:** CL --- **CARRERA:** CRA ó KR --- **Diagonal:** Diag. --- **Conjunto:** CJ --- **Edificio:** ED --- **Residencial:** Res --- **Eta**

----- **METODOLOGÍA:** Para la determinación del valor comercial del inmueble objeto de avalúo, de acuerdo con lo establecido en el **Decreto 1420 del 24 de julio de 1998** y su correspondiente resolución reglamentaria **Resolución 620 del 23 de septiembre de 2008** expedida por el Instituto Geográfico Agustín Codazzi, por la cual se establecen los procedimientos para los avalúos ordenados dentro del marco de la **Ley 388 de 1997:**

**1. Método de comparación o de mercado:** Es la técnica valuatoria que busca establecer el valor comercial del bien, a partir del estudio de las ofertas o transacciones recientes, de bienes semejantes y comparables al del objeto de avalúo. Tales ofertas o transacciones deberán ser clasificadas, analizadas e interpretadas para llegar a la estimación del valor comercial.

**2. Método de capitalización de rentas o ingresos:** Es la técnica valuatoria que busca establecer el valor comercial de un bien, a partir de las rentas o ingresos que se puedan obtener del mismo bien, o inmuebles semejantes y comparables por sus características físicas, de uso y ubicación, trayendo a valor presente la suma de los probables ingresos o rentas generadas en la vida remanente del bien objeto de avalúo, con una tasa de capitalización o interés.

**3. Método de costo de reposición:** Es el que busca establecer el valor comercial del bien objeto de avalúo a partir de estimar el costo total de la construcción a precios de hoy, un bien semejante al del objeto de avalúo, y restarle la depreciación acumulada. Para la depreciación de las construcciones se deben emplear modelos continuos y no los discontinuos o en escalera. Deberá adoptarse un sistema que tenga en cuenta la edad y el estado de conservación, tal como lo establece Fitto y Corvini.

**4-) Método o técnica Residual:** Es el que busca establecer el valor comercial del bien, normalmente para el terreno, a partir de estimar el monto total de las ventas de un proyecto de construcción, acorde con la reglamentación urbanística vigente y de conformidad con el mercado del bien final vendible, en el terreno objeto de avalúo. Este método (técnica) debe desarrollarse bajo el principio de mayor y mejor uso.

## DECLARACION DE CUMPLIMIENTO

**El valuador confirma que:** el informe de valuación es confidencial para las partes, hacia quien está dirigido o sus asesores profesionales, para el propósito específico del encargo; no se acepta ninguna responsabilidad ante ninguna tercera parte, y el valuador no acepta ninguna responsabilidad por la utilización inadecuada del informe. Se prohíbe la publicación del informe en todo o en parte, o cualquier referencia al mismo, o a las cifras de valuación contenidas en él, o los nombres y afiliación profesional de los valuadores, sin el consentimiento escrito del Valuador. --- **El profesional que firma** declara que no tiene hoy, ni espera tener en el futuro, interés en la propiedad valorada; ni participación en los usos que se hagan del avalúo, ni con las personas que participen en la operación. Ha inspeccionado el inmueble personalmente y/o su equipo de trabajo con RAA vigente, y la información es la observada; los inconvenientes y limitaciones que pueda tener el bien y su vecindario, están mencionados. Además, se mantendrá un nivel de confidencialidad, acorde a las exigencias de **Los Rosales Constructora Inmobiliaria S.A.S.** --- No es responsabilidad del valuador, el uso de este informe, para un fin distinto al que fue solicitado. --- **La valuación se llevó a cabo conforme a un código de ética** y normas de conducta. El Valuador ha cumplido los requisitos de formación de su profesión. Se adjunta el registro RAA de evaluador en el presente informe. Las descripciones de hechos presentadas en el informe son correctas hasta donde el Valuador alcanza a conocer. Los análisis y resultados solamente se ven restringidos por las hipótesis y condiciones restrictivas que se describen en el informe.

## CONDICIONANTES Y SALVEDADES AL AVALÚO

La compañía valuadora así como el valuador no serán responsables de la veracidad de la información urbanística que afecte o haya afectado el inmueble objeto del predio en el momento de la realización del avalúo. El valuador deberá dejar consignadas las inconsistencias que observe. --- **La compañía valuadora** así como el valuador no serán responsables de la veracidad de la información y ubicación del bien recibido del solicitante; los antecedentes de propiedad asentados en el presente Avalúo es la contenida en la documentación oficial proporcionada por el solicitante del propio Avalúo y/o propietario del bien a valuar y/o entidad pública o privada solicitante del avalúo, la cual asumimos como correcta y se recibe de buena fe. Entre ella, podemos mencionar la escritura de propiedad o propiedad horizontal, certificado de libertad y tradición, entre otros. --- **El presente Avalúo es de USO exclusivo del(os) solicitante(s)** para el destino o propósito expresado en el mismo, por lo que no podrá ser utilizado para fines distintos. --- **La presente tasación no constituye un dictamen estructural, de cimentación, de hidrología, de suelos, de sismología**, o de cualquier otra rama de la ingeniería civil o la arquitectura, por lo tanto, no puede ser utilizado para fines relacionados con esas ramas ni se asume responsabilidad por vicios ocultos u otras características del inmueble que no puedan ser apreciadas en una visita normal de inspección física para efectos de tasación. Incluso cuando se aprecien algunas características que puedan constituir anomalías con respecto al estado de conservación normal -según la vida útil consumida- de un inmueble o a su estructura, el valuador no asume mayor responsabilidad que así indicarlo cuando son detectadas, ya que aunque se presenten estados de conservación malos o ruinosos, es obligación del perito realizar la tasación según los criterios y normas vigentes y aplicables según el propósito del mismo. -- **No se han tenido** en cuenta en la elaboración del presente informe, posibles contingencias o afectaciones de orden jurídico, tales como: Titulación, Modos de Adquisición de Dominio, limitaciones de dominio, Contratos de Tenencia, Demandas Pendientes y en general cualquier asunto de carácter legal. El valor asignado se entiende como valor presente del inmueble tal y como se encontraba al momento de efectuar la visita de inspección. **Por tales motivos, el presente avalúo, no representa en ninguno de los casos un estudio de títulos.** --- Los valores comerciales asignados a los inmuebles, tienen que ver directamente con el área determinada en los documentos públicos suministrados por el interesado y/o áreas susceptibles de legalizar de acuerdo a la normatividad aplicable. --**Vigencia del avalúo: decretos 1420/1998 y 422/2000**, expedidos por el Ministerio de Hacienda y Crédito Público y ministerio de Desarrollo Económico, el presente avalúo tiene una **vigencia de un año**, contado desde la fecha expedición, siempre y cuando las condiciones físicas, intrínsecas, extrínsecas y normativas del inmueble valuado, no sufran cambios significativos, así como tampoco se presenten variaciones representativas del mercado inmobiliario comparable. Por otra parte, el **Decreto 145/2000**, "por medio del cual se establecen las condiciones de los créditos de vivienda individual a largo plazo, el avalúo practicado para tal fin, debe encontrarse dentro de los **seis (6) meses** anteriores al otorgamiento del crédito" --- **FAVORABILIDAD:** La finalidad de un proceso valuatorio, es dar valor, por tal motivo cuando se da un concepto de favorabilidad, este está sujeto al cumplimiento de las políticas exigidas por la entidad a la que se le está dirigiendo el avalúo, la cual establece los requisitos para dar un concepto, de acuerdo a los requerimientos internos de dicha entidad. La favorabilidad es un concepto independiente al valor del avalúo, el cual no se afecta por dicho concepto. NO es responsabilidad del perito y/o de Los Rosales dicho concepto, el cual se aporta de buena fe, es responsabilidad de a quien se dirige el avalúo verificar de acuerdo a sus políticas.

**FINAL DEL INFORME AVALÚO LRCAJA-1083873238**





PIN de Validación: adff0a85



## Corporación Colombiana Autorreguladora de Avaluadores ANAV

NIT: 900870027-5

### Entidad Reconocida de Autorregulación mediante la Resolución 26408 del 19 de Abril de 2018 de la Superintendencia de Industria y Comercio

El señor(a) CAMILO ANDRES LOPEZ VELASCO, identificado(a) con la Cédula de ciudadanía No. 1015433632, se encuentra inscrito(a) en el Registro Abierto de Avaluadores, desde el 11 de Mayo de 2018 y se le ha asignado el número de avaluador AVAL-1015433632.

Al momento de expedición de este certificado el registro del señor(a) CAMILO ANDRES LOPEZ VELASCO se encuentra **Activo** y se encuentra inscrito en las siguientes categorías y alcances:

#### Categoría 1 Inmuebles Urbanos

##### Alcance

- Casas, apartamentos, edificios, oficinas, locales comerciales, terrenos y bodegas situados total o parcialmente en áreas urbanas, lotes no clasificados en la estructura ecológica principal, lotes en suelo de expansión con plan parcial adoptado.

Fecha de inscripción  
**11 Mayo 2018**

Regimen  
**Régimen Académico**

#### Categoría 2 Inmuebles Rurales

##### Alcance

- Terrenos rurales con o sin construcciones como viviendas, edificios, establos, galpones, cercas, sistemas de riego, drenaje, vías, adecuación de suelos, pozos, cultivos, plantaciones, lotes en suelo de expansión sin plan parcial adoptado, lotes para el aprovechamiento agropecuario, demás infraestructura de explotación situados totalmente en áreas rurales.

Fecha de inscripción  
**11 Mayo 2018**

Regimen  
**Régimen Académico**

#### Categoría 3 Recursos Naturales y Suelos de Protección

##### Alcance

- Bienes ambientales, lotes incluidos en estructura ecológica principal, minas, daños ambientales, lotes definidos o contemplados en el código de recursos naturales renovables, yacimientos y explotaciones minerales.

Fecha de inscripción  
**11 Mayo 2018**

Regimen  
**Régimen Académico**



PIN de Validación: adff0a85



## Categoría 5 Edificaciones de Conservación Arqueológica y Monumentos Históricos

### Alcance

- Monumentos Históricos, edificaciones de conservación arquitectónica.

Fecha de inscripción  
**11 Mayo 2018**

Regimen  
**Régimen Académico**

## Categoría 6 Inmuebles Especiales

### Alcance

- Avances de obras, incluye todos los inmuebles que no clasifiquen dentro de los numerales anteriores, centros comerciales, hoteles, colegios, hospitales, clínicas.

Fecha de inscripción  
**11 Mayo 2018**

Regimen  
**Régimen Académico**

## Categoría 7 Maquinaria Fija, Equipos y Maquinaria Móvil

### Alcance

- Equipos de cómputo: Microcomputadores, impresoras, monitores, módems y otros accesorios de estos equipos, redes, main frames, periféricos espaciales y otros equipos accesorios de estos. Equipos de telefonía, electromedicina y radiocomunicación, equipos eléctricos y mecánicos de uso en la industria, motores, subestaciones de planta, tableros eléctricos, equipos de generación, subestaciones de transmisión de distribución, equipos e infraestructura de transmisión y distribución, maquinaria de construcción, movimiento de tierra, y maquinaria para producción y proceso, transporte automotor: vehículos de transporte terrestre como automóviles, camperos, camiones, buses, tractores, camiones y remolques, motocicletas, motociclos, cuatrimotos, bicicletas y similares.

Fecha de inscripción  
**11 Mayo 2018**

Regimen  
**Régimen Académico**

## Categoría 8 Maquinaria y Equipos Especiales

### Alcance

- Cualquier medio de transporte diferente del automotor descrito en la clase anterior, teleféricos, aeronaves, naves, trenes, locomotoras, vagones.

Fecha de inscripción  
**11 Mayo 2018**

Regimen  
**Régimen Académico**



PIN de Validación: adff0a85



### Categoría 11 Activos Operacionales y Establecimientos de Comercio

#### Alcance

- Revalorización de activos, inventarios, establecimientos de comercio, materia prima, producto en proceso, producto terminado.

Fecha de inscripción  
**11 Mayo 2018**

Regimen  
**Régimen Académico**

### Categoría 12 Intangibles

#### Alcance

- Derechos deportivos, espectro radioeléctrico, secretos empresariales, nombres comerciales, fondo de comercio, marcas, patentes, derechos autor, prima comercial, otros similares.

Fecha de inscripción  
**11 Mayo 2018**

Regimen  
**Régimen Académico**

### Categoría 13 Intangibles Especiales

#### Alcance

- Daño moral, derechos herenciales y litigiosos, servidumbres, cualquier otro derecho no contemplado en las clases anteriores, daño emergente, lucro cesante, cálculos compensatorios, demás derechos de indemnización.

Fecha de inscripción  
**11 Mayo 2018**

Regimen  
**Régimen Académico**

### Los datos de contacto del Avaluador son:

Ciudad: BOGOTÁ, CUNDINAMARCA

Dirección: CALLE 1B # 40A - 26

Teléfono: 5713125371856

Correo Electrónico: caalopezv@correo.udistrital.edu.co

## TRASLADOS DE ERA





PIN de Validación: adff0a85



ERA Origen	ERA Destino	Fecha traslado
Corporación Autorregulador Nacional de Avaluadores - ANA	Corporación Colombiana Autorreguladora de Avaluadores ANAV	05 Mayo 2019

**Que revisados los archivos de antecedentes del Tribunal Disciplinario de la ERA Corporación Colombiana Autorreguladora de Avaluadores ANAV; no aparece sanción disciplinaria alguna contra el(la) señor(a) CAMILO ANDRES LOPEZ VELASCO, identificado(a) con la Cédula de ciudadanía No. 1015433632.**

**El(la) señor(a) CAMILO ANDRES LOPEZ VELASCO se encuentra al día con el pago sus derechos de registro, así como con la cuota de autorregulación con Corporación Colombiana Autorreguladora de Avaluadores ANAV.**

Con el fin de que el destinatario pueda verificar este certificado se le asignó el siguiente código de QR, y puede escanearlo con un dispositivo móvil u otro dispositivo lector con acceso a internet, descargando previamente una aplicación de digitalización de código QR que son gratuitas. La verificación también puede efectuarse ingresando el PIN directamente en la página de RAA <http://www.raa.org.co>. Cualquier inconsistencia entre la información acá contenida y la que reporte la verificación con el código debe ser inmediatamente reportada a Corporación Colombiana Autorreguladora de Avaluadores ANAV.



**PIN DE VALIDACIÓN**

**adff0a85**

El presente certificado se expide en la República de Colombia de conformidad con la información que reposa en el Registro Abierto de Avaluadores RAA., a los veinticuatro (24) días del mes de Julio del 2023 y tiene vigencia de 30 días calendario, contados a partir de la fecha de expedición.

Firma: \_\_\_\_\_  
Antonio Heriberto Salcedo Pizarro  
Representante Legal