



INFORME DE AVALUO LRCAJA-1022333818

RESUMEN EJECUTIVO

| | |
|-------------------|--|
| CLIENTE | JOSE LUIS GORDILLO LARA |
| NIT / C.C CLIENTE | 1022333818 |
| DIRECCIÓN | CALLE 42G SUR # 88G- 11 CASA 1 VIVIENDA BIFAMILIAR |
| SECTOR | Urbano Estrato 2 |
| BARRIO | DINDALITO |
| CIUDAD | Bogotá D.C. |
| DEPARTAMENTO | Cundinamarca |
| PROPOSITO | Modelo 8-14 |
| TIPO AVALUO | valor comercial |
| VALUADOR | GERMAN ANDRES SANDOVAL NUÑEZ |
| IDENTIFICACIÓN | 91528506 |

ANTECEDENTES

| | |
|------------------|---|
| FECHA VISITA | 25/07/2023 |
| FECHA INFORME | 31/07/2023 |
| DIRIGIDO A | Caja Promotora de Vivienda Militar y de Policía |
| EDAD (AÑOS) | 0 años |
| REMODELADO | |
| OCUPANTE | Desocupado |
| TIPO DE INMUEBLE | Casa |
| USO ACTUAL | Vivienda |

ASPECTOS JURIDICOS

| | | | | | |
|------------------------------|---------------------------------|-------------|----|--------------|------------|
| PROPIETARIO | EDGAR YOVANY GONZALEZ CIFUENTES | | | | |
| NUM. | 596 EscrituraDe | #NOTARIA | 64 | FECHA | 07/03/2023 |
| ESCRITURA | Propiedad | | | | |
| CIUDAD | Bogotá D.C. | DEPTO | | Cundinamarca | |
| ESCRITURA | | | | | |
| CEDULA CATASTRAL | 43S 101B 2 | | | | |
| CHIP | AAA0137UDOE | | | | |
| LICENCIA DE CONSTRUCCIÓN | S/I | | | | |
| NOMBRE DEL CONJUNTO/EDIFICIO | VIVIENDA BIFAMILIAR | | | | |
| VALOR ADMINISTRACIÓN | No Tiene | MENSUALIDAD | 0 | VRxM2 | |
| COEFICIENTE DE COPROPIEDAD | 50% | | | | |

| | |
|-----------|--------------|
| M. INMOB. | N° |
| CASA | 50S-40802138 |

OBSERVACIONES GENERALES

Casa ubicada en CALLE 42G SUR # 88G- 11 CASA 1 VIVIENDA BIFAMILIAR, cuenta con servicios públicos.

Salvedades: El presente avalúo no representa en ninguno de los casos un estudio de títulos; ni un dictamen estructural o de cualquier otra rama de la ingeniería civil o la arquitectura.

ACABADOS

| DETALLE | CALIDAD | ESTADO |
|-------------|----------|--------|
| Sala | Normal | Bueno. |
| Comedor | Normal | Bueno. |
| Cocina | Sencillo | Bueno. |
| Baño | Normal | Bueno. |
| Piso | Normal | Bueno. |
| Techo | Normal | Bueno. |
| Muro | Normal | Bueno. |
| Carpintería | Normal | Bueno. |

DEPENDENCIAS

| | | | | | |
|-------------|----------|-----------|----|------------|----|
| Sala | 1 | Estudio | 1 | Alcobas | 1 |
| Comedor | 1 | Estar | 0 | B. priv | 0 |
| Cocina | Sencilla | AlcServ. | 0 | Terraza | |
| Zropa | 1 | BServ | 0 | Jardín | 0 |
| Patio | 1 | Bsocial | 2 | Balcón | 0 |
| Garajes | | Exclusivo | NO | Sencillo | NO |
| Cubierto | NO | Privado | NO | Doble | NO |
| Descubierto | NO | Comunal | NO | Servidumb. | |
| IntegralAla | NO | | | | |
| Vivienda | | | | | |

DOTACIÓN COMUNAL

| | | | | | |
|--------------|----|----------------|----|----------------|----|
| Portería | No | Bicicletero | No | Acensores | No |
| Piscinas | No | TerrazaComunal | No | JardinInfantil | No |
| PlantaElect. | No | Calefaccion | No | Golfito | No |
| Gar.Visit. | No | Gimnasio | No | BombaEyectora | No |
| Porteria | No | Tanque | Si | Cancha | No |
| ZonaVerde | No | Shut | No | Citofono | No |
| Aire | No | Teatrino | No | Sauna | No |

VALOR COMERCIAL \$ COP 139,563,749.78

VALOR ASEGURABLE \$ COP 139,563,750.00



CALIFICACIÓN DE GARANTÍA

FAVORABLE: Si

Observación de Favorabilidad

El inmueble es FAVORABLE para Caja Promotora de Vivienda Militar y de Policía Modelo 8-14.

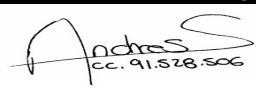
NOMBRES Y FIRMAS

| | |
|--|---|
|  GERMAN ANDRES SANDOVAL NUÑEZ Perito Actuante C.C: 91528506 RAA: AVAL-91528506 |  Los Rosales Constructora Inmobiliaria S.A.S. Nombre de la firma |
|--|---|

INFORMACIÓN DE ÁREAS / NORMATIVIDAD
INFORMACIÓN DE ÁREA P.H.

| | |
|----------------------------|--------------|
| Área de actividad | Residencial. |
| Uso principal | Vivienda |
| Tipo de proyecto | Casa |
| Total unidades de vivienda | 2 |
| Garajes | No tiene No. |
| Tipo de Garaje | |

INMUEBLE SOMETIDO A PROPIEDAD HORIZONTAL.

CONSTRUCCIÓN

| ÁREAS JURÍDICAS | UND | VALOR | ÁREAS CATASTRAL | UND | VALOR |
|--------------------|-----|-------|-----------------------|-------|-------------|
| AREA CONSTRUIDA | M2 | 54.96 | AREA TERRENO | M2 | 72 |
| AREA PRIVADA | M2 | 44.68 | AREA CONSTRUIDA | M2 | 48 |
| AREA LIBRE PRIVADA | M2 | 10.39 | AVALUO CATASTRAL 2023 | PESOS | 110.834.000 |

| ÁREAS MEDIDAS EN VISITA | UND | VALOR | ÁREAS VALORADAS | UND | VALOR |
|-------------------------|-----|-------|-----------------------|-----|-------|
| AREA PRIVADA MEDIDA | M2 | 45 | AREA PRIVADA VALORADA | M2 | 44.68 |
| AREA LIBRE MEDIDA | M2 | 10 | AREA LIBRE PRIVADA | M2 | 10.39 |

OBSERVACIONES DE ÁREAS

CALLE 42G SUR # 88G- 11 CASA 1 VIVIENDA BIFAMILIAR | DINDALITO | Bogotá D.C. | Cundinamarca está sometido bajo régimen de propiedad horizontal según escritura publica No. 596, fecha: 07/03/2023, Notaría: 64 y ciudad: Bogota D.C..

SECTOR

| | |
|-------------------|-------------|
| Uso predominante | Residencial |
| Demanda / interés | Media |

| | Tiene / No tiene | Estado de conserv. |
|--------------------|------------------|--------------------|
| Andenes | SI | Bueno |
| Sardineles | SI | Bueno |
| Vías Pavimentadas | SI | Bueno |
| Transporte Público | Bueno | |

| | Nivel de equipamiento | Distancias aprox. |
|-------------------|-----------------------|-------------------|
| Comercial | Bueno | 300-400 |
| Escolar | Bueno | 400-500 |
| Asistencial | Bueno | mas de 500 |
| Estacionamientos | Bueno | 300-400 |
| Áreas verdes | Bueno | 300-400 |
| Zonas recreativas | Bueno | 400-500 |

| | Sector | Predio |
|-------------------|--------|--------|
| Acueducto | SI | SI |
| Alcantarillado | SI | SI |
| Energía Eléctrica | SI | SI |
| Gas Natural | SI | SI |

Amoblamiento Urbano

Paradero: NO Zonas verdes: Si Arborización: SI

Impacto Ambiental

Aire: NO Basura: NO Ruido: NO Cond.seguridad: NO Aguas servidas: NO

EDIFICACIÓN - ESTRUCTURA

| | |
|--------------------------|--|
| Estado de construcción | Nueva |
| Tipo | Mampostería Confinada |
| Avance(En construcción) | |
| Estado de conservación | Bueno |
| N° de Pisos | 2 |
| N° de Sótanos | |
| Vida Útil | 100 |
| Vida Remanente | 100 |
| Estructura | Tradicional |
| Material de Construcción | Ladrillo |
| Fecha de Remodelación | |
| Daños previos | NO |
| Ubicación | CALLE 42G SUR # 88G- 11 CASA 1 VIVIENDA BIFAMILIAR |

| | |
|-------------------------|----------------------|
| Ajuste sismo resistente | NO |
| Cubierta | Placa de concreto |
| Fachada | concreto texturizado |
| Ancho Fachada | 3-6 metros |
| Irregularidad Planta | No |
| Irregularidad Altura | No |
| Tipología Vivienda | Casa Continua |
| Año de Construcción | 2023 |

Comentarios de estructura

La estructura se encuentra en aparente buen estado de conservación.

MIEMBROS DE LA LONJA DE BOGOTÁ-Oficina: CI 151 #18A-34 OF. 505 Bogotá; PBX: 6019159007 Ext. 101
 Página web: www.losrosales.com Email: avaluos@losrosales.com

CUADRO DE VALORACIÓN

| Tipo de Área | Descripción | Área | Unidad | Valor unitario | % | Valor total |
|----------------|--------------------|-------|--------|----------------|-------------|-------------------------|
| Area Privada | CASA 1 | 44.68 | M2 | \$2,919,927.00 | 93.48% | \$130,462,338.36 |
| Area Privada | AREA LIBRE PRIVADA | 10.39 | M2 | \$875,978.00 | 6.52% | \$9,101,411.42 |
| TOTALES | | | | | 100% | \$139,563,749.78 |

Valor en letras

Ciento treinta y nueve millones quinientos sesenta y tres mil setecientos cuarenta y nueve Pesos Colombianos

TOTAL COMERCIAL

\$139,563,749.78

OFERTA Y DEMANDA

Tiempo esperado de comercialización (Meses):

12

Perspectivas de valoración:

De acuerdo a las condiciones del sector y a la dinámica de mercado del mismo, se consideran perspectivas de valoración medias

Comportamiento Oferta y Demanda:

Del análisis del segmento del mercado relativo a los inmuebles comparables con el que se valora se deduce que la oferta en la zona es media, y se considera que la demanda es media.

Actualidad edificadora:

No se observó actividad edificadora en su entorno inmediato.

SALVEDADES

Casa ubicada en CALLE 42G SUR # 88G- 11 CASA 1 VIVIENDA BIFAMILIAR, cuenta con servicios públicos. **Salvedades: El presente avalúo no representa en ninguno de los casos un estudio de títulos; ni un dictamen estructural o de cualquier otra rama de la ingeniería civil o la arquitectura.**

El inmueble no tiene garaje.

Vecindario con buen amueblamiento urbano, vías pavimentadas en concreto flexible y vías peatonales en concreto, en buen estado, sin impacto ambiental negativo evidente en el momento de la visita.

Escritura: 596, Fecha escritura: 07/03/2023, Notaría escritura: 64, Ciudad escritura: Bogotá D.C., Administración: 0, Total unidades: 2, Condiciones: Solo construcción, Nro. Pisos: 2, Portería: No, Tanque: Si

La estructura se encuentra en aparente buen estado de conservación.

Casa. Consta de: sala: 1, Comedor: 1, Cocina: Sencilla, Baño social: 2, Patio interior: 1, Habitaciones: 1, Estudio: 1, Zona ropas: 1, Ventilación: Bueno, Iluminación: Bueno

El predio cuenta con buena iluminación y ventilación, con distribución agradable y funcional; cuenta con todos los requisitos necesarios para su habitabilidad.

EXPLICACIÓN METODOLOGÍA UTILIZADA

Para la determinación del valor comercial del inmueble objeto de avalúo, de acuerdo con lo establecido en el **Decreto 1420 del 24 de julio de 1998** y su correspondiente resolución reglamentaria **Resolución 620 del 23 de septiembre de 2008** expedida por el Instituto Geográfico Agustín Codazzi, por la cual se establecen los procedimientos para los avalúos ordenados dentro del marco de la **Ley 388 de 1997**; se utiliza el siguiente (s) método(s):

MÉTODO DE COMPARACIÓN O DE MERCADO: Es la técnica valuatoria que busca establecer el valor comercial del bien, a partir del estudio de las ofertas o transacciones recientes, de bienes semejantes y comparables al del objeto de avalúo. Tales ofertas o transacciones deberán ser clasificadas, analizadas e interpretadas para llegar a la estimación del valor comercial.

MERCADO

| # | DIRECCION | # PISO | VALOR VENTA | NEG | VALOR DEPURADO | # GARAJE | VALOR UNIDAD GARAJE | # DEPOSITO Y OTROS | VALOR DEPOSITO Y OTROS | VALOR M2 | TELEFONO |
|--------------|-----------|--------|---------------|------|----------------|----------|---------------------|--------------------|------------------------|----------------|------------|
| 1 | tintal | 2 | \$145,000,000 | 0.95 | \$137,750,000 | | \$0 | | \$0 | \$2,869,791.67 | 3212569485 |
| 2 | tintal | 3 | \$180,000,000 | 0.95 | \$171,000,000 | | \$0 | | \$0 | \$2,758,064.52 | 3142110216 |
| 3 | tintal | 2 | \$145,000,000 | 0.95 | \$137,750,000 | | \$0 | | \$0 | \$3,061,111.11 | 3204132071 |
| 4 | tintal | 2 | \$170,000,000 | 0.95 | \$161,500,000 | | \$0 | | \$0 | \$2,990,740.74 | 3042006662 |
| Del inmueble | | 2 | | | | 0 | | 0 | | | |

| # | EDAD | AREA CONSTRUIDA | AREA PRIVADA | FACTOR ACABADOS | FACTOR EDAD | FACTOR PISO | FACTOR TAMANO | FACTOR UBICACION | FACTOR HOMOLOGACION | RESULTADOS |
|--------|------|-----------------|--------------|-----------------|-------------|-------------|---------------|------------------|---------------------|----------------|
| 1 | 10` | 53 | 48 | 1.0 | 1.0 | 1.0 | 1.0 | 1.0 | 1 | \$2,869,791.67 |
| 2 | 5 | 68 | 62 | 1.0 | 1.0 | 1.0 | 1.0 | 1.0 | 1 | \$2,758,064.52 |
| 3 | 6 | 45 | 45 | 1.0 | 1.0 | 1.0 | 1.0 | 1.0 | 1 | \$3,061,111.11 |
| 4 | 10 | 54 | 54 | 1.0 | 1.0 | 1.0 | 1.0 | 1.0 | 1 | \$2,990,740.74 |
| 0 años | | | | | | | | | | |
| | | | | | | | | | PROMEDIO | \$2,919,927.01 |
| | | | | | | | | | DESV. STANDAR | \$133,741.73 |
| | | | | | | | | | COEF. VARIACION | 4.58% |

| | | | | |
|--------------|------------------|----------------|-------|------------------|
| VALOR MÁXIMO | POR Mt2 | \$3,053,668.74 | TOTAL | \$136,437,919.38 |
| VALOR MÍNIMO | POR Mt2 | \$2,786,185.28 | TOTAL | \$124,486,758.23 |
| VALOR TOTAL | \$130,462,338.36 | | | |

Observaciones:

Enlaces:

https://losrosales.co/avaluos/img/adjuntos/11312_archivopdflinks.html

1.-<https://www.fincaraiz.com.co/inmueble/casa-en-venta/tintal/bogota/7693769>

2.-<https://www.fincaraiz.com.co/inmueble/casa-en-venta/margaritas-occidental/bogota/10136217>

3.-<https://www.fincaraiz.com.co/inmueble/casa-en-venta/ub-dindalto-i-etapa/bogota/10089097>

4.-<https://www.metrocuadrado.com/inmueble/venta-casa-bogota-campo-gilore-2-habitaciones-1-hanos/11104-M4008236>

UBICACIÓN DEL INMUEBLE VALORADO

DIRECCIÓN:

CALLE 42G SUR # 88G- 11 CASA 1 VIVIENDA BIFAMILIAR |
DINDALITO | Bogotá D.C. | Cundinamarca

COORDENADAS (DD)

Latitud: 4.635250

Longitud:-74.173404

COORDENADAS (DMS)

Latitud: 4° 38' 6.9"

Longitud:74° 10' 24.2544"



PLANO DE DISTRIBUCIÓN

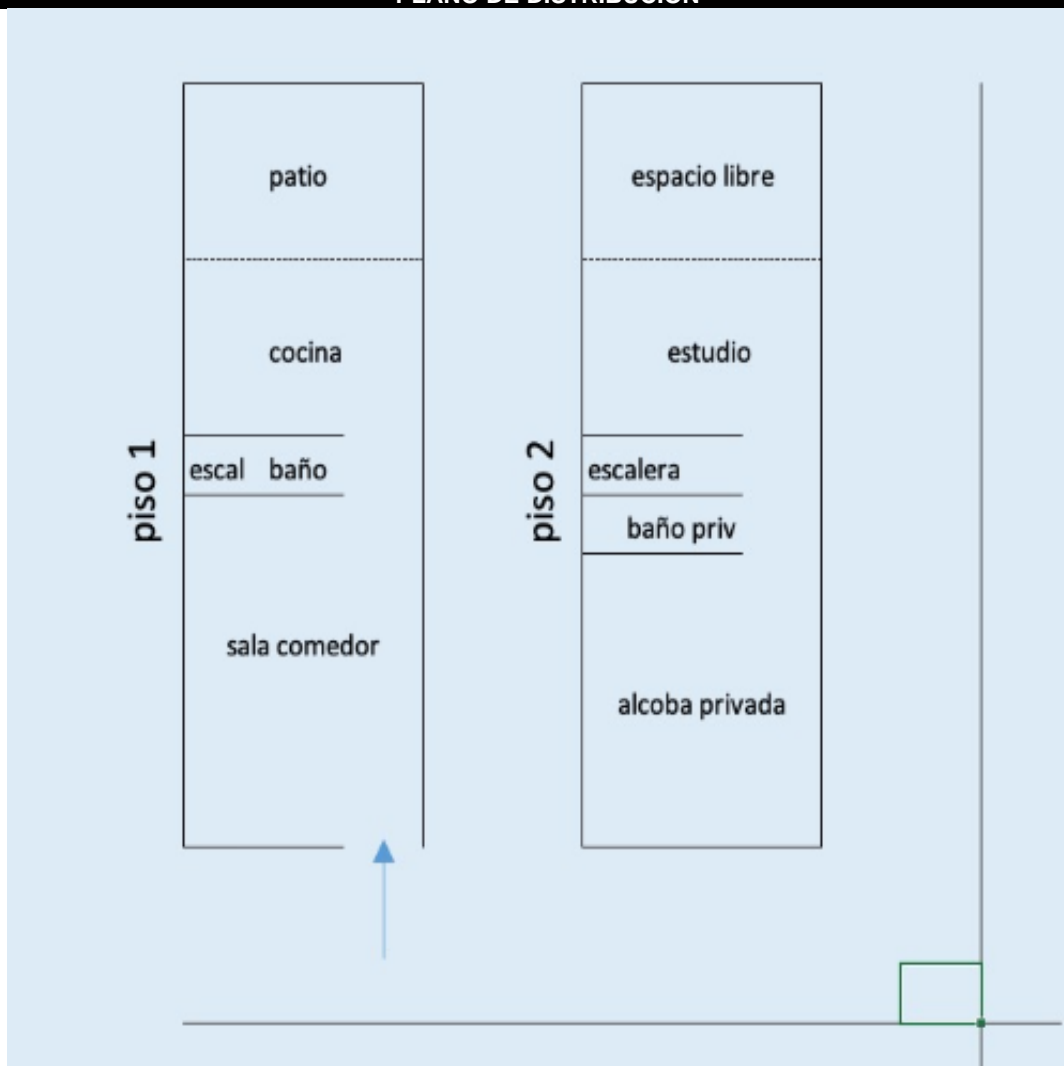

REGISTRO FOTOGRÁFICO

Foto Selfie



Vía frente al inmueble



Vía frente al inmueble

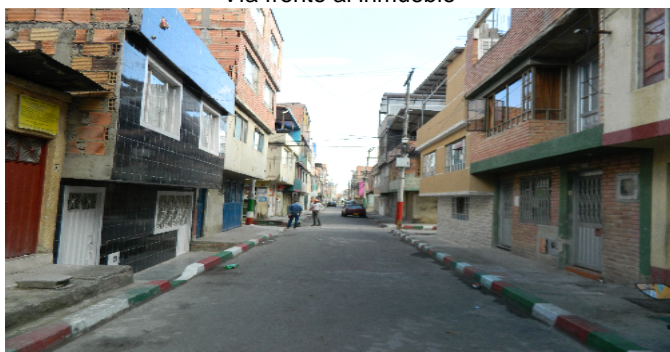

Contador de Energia



Contador de Agua



Contador de Agua



Contador de Gas



Fachada del Inmueble



REGISTRO FOTOGRÁFICO

Nomenclatura



Puerta de entrada



Sala Comedor



Sala Comedor



Cocina



Zona de Ropas



Zona de Ropas



Escalera



REGISTRO FOTOGRÁFICO

Escalera

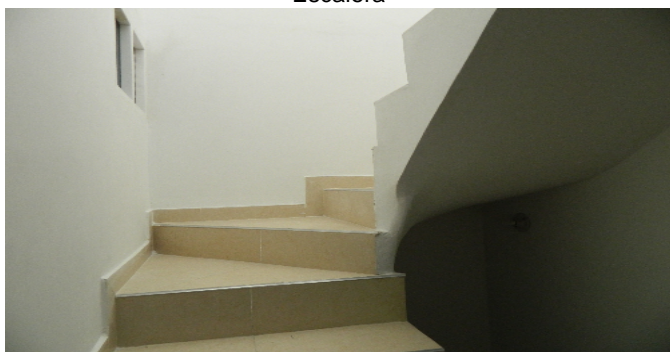

Estudio



Estudio



Hab 1 o Habitación Principal



Hab 1 o Habitación Principal



Hab 1 o Habitación Principal



Baño Social 1



Baño Social 1



REGISTRO FOTOGRÁFICO

Baño Social 2



Baño Social 2



Terraza Inmueble



Terraza Inmueble



Terraza Inmueble



Detalle de acabados

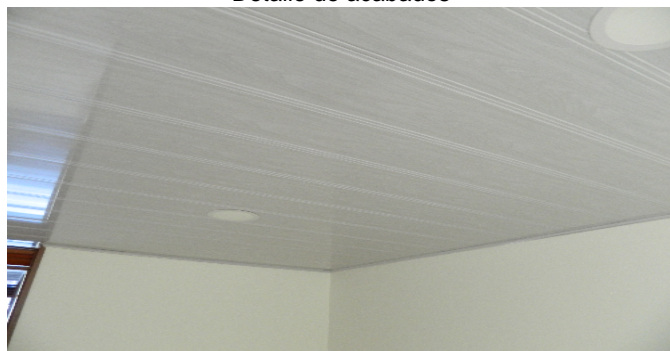

Detalle de acabados



Detalle de acabados

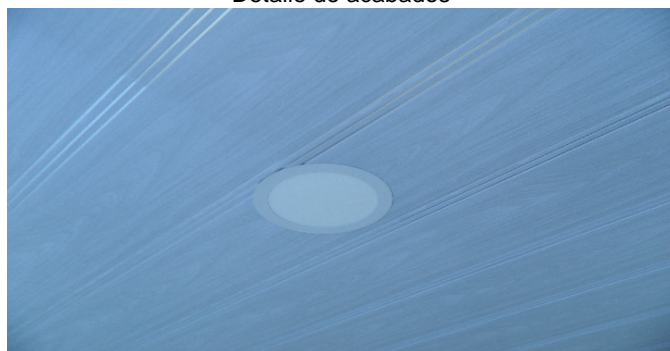

REGISTRO FOTOGRÁFICO

Garaje



CONSIDERACIONES FINALES PARA EL INFORME DE AVALÚO

VOCABULARIO: **PRECIO:** Es un término que se utiliza para la cuantía que se solicita, ofrece o paga por un bien o servicio. El precio de venta es un hecho histórico. **COSTO:** es el precio pagado por los bienes y servicios o la cantidad exigida para crear o producir el bien o el servicio. **MERCADO:** un mercado es el entorno en el que se comercializan bienes y servicios entre compradores y vendedores a través de un mecanismo de precios. --- **AVALÚO:** Es el estudio o proceso mediante el cual se estima y documenta el valor de un bien o bien inmueble, servicio, actividad, cosa u objeto, de acuerdo a la apreciación personal expresada por un profesional que cuenta con los conocimientos técnicos, aplique normas y procedimientos generalmente aceptados en esta especialidad. --- **VALOR COMERCIAL:** Es el precio más probable en que se podría comercializar un bien, en las circunstancias prevalecientes a la fecha del avalúo, en un plazo razonable de exposición, en una transacción llevada a cabo entre un oferente y un demandante libre de presiones, bien informados.

ABREVIACIONES: **Apartamento:** APTO ó AP --- **TORRE:** TO --- **LOTE:** LO --- **CASA:** CS o CA --- **AVENIDA:** AV --- **CALLE:** CL --- **CARRERA:** CRA ó KR --- **Diagonal:** Diag. --- **Conjunto:** CJ --- **Edificio:** ED --- **Residencial:** Res --- **Eta**

----- **METODOLOGÍA:** Para la determinación del valor comercial del inmueble objeto de avalúo, de acuerdo con lo establecido en el **Decreto 1420 del 24 de julio de 1998** y su correspondiente resolución reglamentaria **Resolución 620 del 23 de septiembre de 2008** expedida por el Instituto Geográfico Agustín Codazzi, por la cual se establecen los procedimientos para los avalúos ordenados dentro del marco de la **Ley 388 de 1997:**

1. Método de comparación o de mercado: Es la técnica valuatoria que busca establecer el valor comercial del bien, a partir del estudio de las ofertas o transacciones recientes, de bienes semejantes y comparables al del objeto de avalúo. Tales ofertas o transacciones deberán ser clasificadas, analizadas e interpretadas para llegar a la estimación del valor comercial.

2. Método de capitalización de rentas o ingresos: Es la técnica valuatoria que busca establecer el valor comercial de un bien, a partir de las rentas o ingresos que se puedan obtener del mismo bien, o inmuebles semejantes y comparables por sus características físicas, de uso y ubicación, trayendo a valor presente la suma de los probables ingresos o rentas generadas en la vida remanente del bien objeto de avalúo, con una tasa de capitalización o interés.

3. Método de costo de reposición: Es el que busca establecer el valor comercial del bien objeto de avalúo a partir de estimar el costo total de la construcción a precios de hoy, un bien semejante al del objeto de avalúo, y restarle la depreciación acumulada. Para la depreciación de las construcciones se deben emplear modelos continuos y no los discontinuos o en escalera. Deberá adoptarse un sistema que tenga en cuenta la edad y el estado de conservación, tal como lo establece Fitto y Corvini.

4-) Método o técnica Residual: Es el que busca establecer el valor comercial del bien, normalmente para el terreno, a partir de estimar el monto total de las ventas de un proyecto de construcción, acorde con la reglamentación urbanística vigente y de conformidad con el mercado del bien final vendible, en el terreno objeto de avalúo. Este método (técnica) debe desarrollarse bajo el principio de mayor y mejor uso.

DECLARACION DE CUMPLIMIENTO

El valuador confirma que: el informe de valuación es confidencial para las partes, hacia quien está dirigido o sus asesores profesionales, para el propósito específico del encargo; no se acepta ninguna responsabilidad ante ninguna tercera parte, y el valuador no acepta ninguna responsabilidad por la utilización inadecuada del informe. Se prohíbe la publicación del informe en todo o en parte, o cualquier referencia al mismo, o a las cifras de valuación contenidas en él, o los nombres y afiliación profesional de los valuadores, sin el consentimiento escrito del Valuador. --- **El profesional que firma** declara que no tiene hoy, ni espera tener en el futuro, interés en la propiedad valorada; ni participación en los usos que se hagan del avalúo, ni con las personas que participen en la operación. Ha inspeccionado el inmueble personalmente y/o su equipo de trabajo con RAA vigente, y la información es la observada; los inconvenientes y limitaciones que pueda tener el bien y su vecindario, están mencionados. Además, se mantendrá un nivel de confidencialidad, acorde a las exigencias de **Los Rosales Constructora Inmobiliaria S.A.S.** --- No es responsabilidad del valuador, el uso de este informe, para un fin distinto al que fue solicitado. --- **La valuación se llevó a cabo conforme a un código de ética** y normas de conducta. El Valuador ha cumplido los requisitos de formación de su profesión. Se adjunta el registro RAA de evaluador en el presente informe. Las descripciones de hechos presentadas en el informe son correctas hasta donde el Valuador alcanza a conocer. Los análisis y resultados solamente se ven restringidos por las hipótesis y condiciones restrictivas que se describen en el informe.

CONDICIONANTES Y SALVEDADES AL AVALÚO

La compañía valuadora así como el valuador no serán responsables de la veracidad de la información urbanística que afecte o haya afectado el inmueble objeto del predio en el momento de la realización del avalúo. El valuador deberá dejar consignadas las inconsistencias que observe. --- **La compañía valuadora** así como el valuador no serán responsables de la veracidad de la información y ubicación del bien recibido del solicitante; los antecedentes de propiedad asentados en el presente Avalúo es la contenida en la documentación oficial proporcionada por el solicitante del propio Avalúo y/o propietario del bien a valuar y/o entidad pública o privada solicitante del avalúo, la cual asumimos como correcta y se recibe de buena fe. Entre ella, podemos mencionar la escritura de propiedad o propiedad horizontal, certificado de libertad y tradición, entre otros. --- **El presente Avalúo es de USO exclusivo del(os) solicitante(s)** para el destino o propósito expresado en el mismo, por lo que no podrá ser utilizado para fines distintos. --- **La presente tasación no constituye un dictamen estructural, de cimentación, de hidrología, de suelos, de sismología,** o de cualquier otra rama de la ingeniería civil o la arquitectura, por lo tanto, no puede ser utilizado para fines relacionados con esas ramas ni se asume responsabilidad por vicios ocultos u otras características del inmueble que no puedan ser apreciadas en una visita normal de inspección física para efectos de tasación. Incluso cuando se aprecien algunas características que puedan constituir anomalías con respecto al estado de conservación normal -según la vida útil consumida- de un inmueble o a su estructura, el valuador no asume mayor responsabilidad que así indicarlo cuando son detectadas, ya que aunque se presenten estados de conservación malos o ruinosos, es obligación del perito realizar la tasación según los criterios y normas vigentes y aplicables según el propósito del mismo. -- **No se han tenido** en cuenta en la elaboración del presente informe, posibles contingencias o afectaciones de orden jurídico, tales como: Titulación, Modos de Adquisición de Dominio, limitaciones de dominio, Contratos de Tenencia, Demandas Pendientes y en general cualquier asunto de carácter legal. El valor asignado se entiende como valor presente del inmueble tal y como se encontraba al momento de efectuar la visita de inspección. **Por tales motivos, el presente avalúo, no representa en ninguno de los casos un estudio de títulos.** --- Los valores comerciales asignados a los inmuebles, tienen que ver directamente con el área determinada en los documentos públicos suministrados por el interesado y/o áreas susceptibles de legalizar de acuerdo a la normatividad aplicable. --**Vigencia del avalúo: decretos 1420/1998 y 422/2000**, expedidos por el Ministerio de Hacienda y Crédito Público y ministerio de Desarrollo Económico, el presente avalúo tiene una **vigencia de un año**, contado desde la fecha expedición, siempre y cuando las condiciones físicas, intrínsecas, extrínsecas y normativas del inmueble valuado, no sufran cambios significativos, así como tampoco se presenten variaciones representativas del mercado inmobiliario comparable. Por otra parte, el **Decreto 145/2000**, "por medio del cual se establecen las condiciones de los créditos de vivienda individual a largo plazo, el avalúo practicado para tal fin, debe encontrarse dentro de los **seis (6) meses** anteriores al otorgamiento del crédito" --- **FAVORABILIDAD:** La finalidad de un proceso valuatorio, es dar valor, por tal motivo cuando se da un concepto de favorabilidad, este está sujeto al cumplimiento de las políticas exigidas por la entidad a la que se le está dirigiendo el avalúo, la cual establece los requisitos para dar un concepto, de acuerdo a los requerimientos internos de dicha entidad. La favorabilidad es un concepto independiente al valor del avalúo, el cual no se afecta por dicho concepto. NO es responsabilidad del perito y/o de Los Rosales dicho concepto, el cual se aporta de buena fe, es responsabilidad de a quien se dirige el avalúo verificar de acuerdo a sus políticas.

FINAL DEL INFORME AVALÚO LRCAJA-1022333818



PIN de Validación: b3c90a98



<https://www.raa.org.co>



Corporación Autorregulador Nacional de Avaluadores - ANA

NIT: 900796614-2

Entidad Reconocida de Autorregulación mediante la Resolución 20910 de 2016 de la Superintendencia de Industria y Comercio

El señor(a) GERMAN ANDRES SANDOVAL NUÑEZ, identificado(a) con la Cédula de ciudadanía No. 91528506, se encuentra inscrito(a) en el Registro Abierto de Avaluadores, desde el 26 de Abril de 2018 y se le ha asignado el número de avaluador AVAL-91528506.

Al momento de expedición de este certificado el registro del señor(a) GERMAN ANDRES SANDOVAL NUÑEZ se encuentra **Activo** y se encuentra inscrito en las siguientes categorías y alcances:

Categoría 1 Inmuebles Urbanos

Alcance

- Casas, apartamentos, edificios, oficinas, locales comerciales, terrenos y bodegas situados total o parcialmente en áreas urbanas, lotes no clasificados en la estructura ecológica principal, lotes en suelo de expansión con plan parcial adoptado.

Fecha de inscripción
26 Abr 2018

Regimen
Regimen de Transición

Fecha de actualización
12 Oct 2020

Regimen
Régimen Académico

Categoría 2 Inmuebles Rurales

Alcance

- Terrenos rurales con o sin construcciones como viviendas, edificios, establos, galpones, cercas, sistemas de riego, drenaje, vías, adecuación de suelos, pozos, cultivos, plantaciones, lotes en suelo de expansión sin plan parcial adoptado, lotes para el aprovechamiento agropecuario, demás infraestructura de explotación situados totalmente en áreas rurales.

Fecha de inscripción
26 Abr 2018

Regimen
Regimen de Transición

Fecha de actualización
12 Oct 2020

Regimen
Régimen Académico

Categoría 3 Recursos Naturales y Suelos de Protección

Alcance

- Bienes ambientales, lotes incluidos en estructura ecológica principal, minas, daños ambientales, lotes definidos o contemplados en el código de recursos naturales renovables, yacimientos y explotaciones minerales.

Fecha de inscripción
15 Oct 2020

Regimen
Régimen Académico



PIN de Validación: b3c90a98



Categoría 4 Obras de Infraestructura

Alcance

- Estructuras especiales para proceso, puentes, túneles, acueductos y conducciones, demás construcciones civiles de infraestructura similar, presas, aeropuertos, muelles.

Fecha de inscripción
15 Oct 2020

Regimen
Régimen Académico

Categoría 5 Edificaciones de Conservación Arqueológica y Monumentos Históricos

Alcance

- Monumentos Históricos, edificaciones de conservación arquitectónica.

Fecha de inscripción
15 Oct 2020

Regimen
Régimen Académico

Categoría 6 Inmuebles Especiales

Alcance

- Avances de obras, incluye todos los inmuebles que no clasifiquen dentro de los numerales anteriores, centros comerciales, hoteles, colegios, hospitales, clínicas.

Fecha de inscripción
15 Oct 2020

Regimen
Régimen Académico

Categoría 7 Maquinaria Fija, Equipos y Maquinaria Móvil

Alcance

- Equipos de cómputo: Microcomputadores, impresoras, monitores, módems y otros accesorios de estos equipos, redes, main frames, periféricos espaciales y otros equipos accesorios de estos. Equipos de telefonía, electromedicina y radiocomunicación, equipos eléctricos y mecánicos de uso en la industria, motores, subestaciones de planta, tableros eléctricos, equipos de generación, subestaciones de transmisión de distribución, equipos e infraestructura de transmisión y distribución, maquinaria de construcción, movimiento de tierra, y maquinaria para producción y proceso, transporte automotor: vehículos de transporte terrestre como automóviles, camperos, camiones, buses, tractores, camiones y remolques, motocicletas, motociclos, cuatrimotos, bicicletas y similares.

Fecha de inscripción
26 Abr 2018

Regimen
Régimen de Transición

Fecha de actualización
12 Oct 2020

Regimen
Régimen Académico



PIN de Validación: b3c90a98



Categoría 8 Maquinaria y Equipos Especiales

Alcance

- Cualquier medio de transporte diferente del automotor descrito en la clase anterior, teleféricos, aeronaves, naves, trenes, locomotoras, vagones.

Fecha de inscripción
15 Oct 2020

Regimen
Régimen Académico

Categoría 9 Obras de Arte, Orfebrería, Patrimoniales y Similares

Alcance

- Artes, artesanías, joyas, orfebrería, muebles con valor histórico, cultural, arqueológico, paleontológico y similares.

Fecha de inscripción
15 Oct 2020

Regimen
Régimen Académico

Categoría 10 Semovientes y Animales

Alcance

- Muebles no clasificados en otra especialidad, semovientes, animales.

Fecha de inscripción
15 Oct 2020

Regimen
Régimen Académico

Categoría 11 Activos Operacionales y Establecimientos de Comercio

Alcance

- Revalorización de activos, inventarios, establecimientos de comercio, materia prima, producto en proceso, producto terminado.

Fecha de inscripción
15 Oct 2020

Regimen
Régimen Académico

Categoría 12 Intangibles

Alcance

- Derechos deportivos, espectro radioeléctrico, secretos empresariales, nombres comerciales, fondo de comercio, marcas, patentes, derechos autor, prima comercial, otros similares.



PIN de Validación: b3c90a98



Fecha de inscripción
15 Oct 2020

Regimen
Régimen Académico

Categoría 13 Intangibles Especiales

Alcance

- Daño moral, derechos herenciales y litigiosos, servidumbres, cualquier otro derecho no contemplado en las clases anteriores, daño emergente, lucro cesante, cálculos compensatorios, demás derechos de indemnización.

Fecha de inscripción
15 Oct 2020

Regimen
Régimen Académico

Adicionalmente, ha inscrito las siguientes certificaciones de calidad de personas (Norma ISO 17024) y experiencia:

- Certificación expedida por Registro Nacional de Avaluadores R.N.A, en la categoría Inmuebles Urbanos con el Código URB-0162, vigente desde el 01 de Agosto de 2015 hasta el 31 de Agosto de 2019, inscrito en el Registro Abierto de Avaluadores, en la fecha que se refleja en el anterior cuadro.
- Certificación expedida por Registro Nacional de Avaluadores R.N.A, en la categoría Inmuebles Rurales con el Código RUR-0113, vigente desde el 01 de Agosto de 2015 hasta el 31 de Agosto de 2019, inscrito en el Registro Abierto de Avaluadores, en la fecha que se refleja en el anterior cuadro.
- Certificación expedida por Registro Nacional de Avaluadores R.N.A, en la categoría Maquinaria Fija, Equipos y Maquinaria Móvil con el Código MYE-0018, vigente desde el 01 de Diciembre de 2015 hasta el 31 de Agosto de 2019, inscrito en el Registro Abierto de Avaluadores, en la fecha que se refleja en el anterior cuadro.

NOTA: LA FECHA DE VIGENCIA DE LOS DOCUMENTOS ACÁ RELACIONADOS, ES INDEPENDIENTE DE LA VIGENCIA DE ESTE CERTIFICADO Y DIFERENTE DE LA VIGENCIA DE INSCRIPCIÓN EN EL RAA

Los datos de contacto del Avaluador son:

Ciudad: BOGOTÁ, BOGOTÁ DC

Dirección: CARRERA 108 # 70F - 47

Teléfono: 3142813371

Correo Electrónico: valoracionmaquinariasq@gmail.com

Títulos Académicos, Certificados de Aptitud Ocupacional y otros programas de formación:

Técnico Laboral por Competencias en Avalúos- EDUAMERICA Centro de Estudios Técnicos y Empresariales



PIN de Validación: b3c90a98



<https://www.raa.org.co>



Que revisados los archivos de antecedentes del Tribunal Disciplinario de la ERA Corporación Autorregulador Nacional de Avaluadores - ANA; no aparece sanción disciplinaria alguna contra el(la) señor(a) GERMAN ANDRES SANDOVAL NUÑEZ, identificado(a) con la Cédula de ciudadanía No. 91528506.

El(la) señor(a) GERMAN ANDRES SANDOVAL NUÑEZ se encuentra al día con el pago sus derechos de registro, así como con la cuota de autorregulación con Corporación Autorregulador Nacional de Avaluadores - ANA.

Con el fin de que el destinatario pueda verificar este certificado se le asignó el siguiente código de QR, y puede escanearlo con un dispositivo móvil u otro dispositivo lector con acceso a internet, descargando previamente una aplicación de digitalización de código QR que son gratuitas. La verificación también puede efectuarse ingresando el PIN directamente en la página de RAA <http://www.raa.org.co>. Cualquier inconsistencia entre la información acá contenida y la que reporte la verificación con el código debe ser inmediatamente reportada a Corporación Autorregulador Nacional de Avaluadores - ANA.



PIN DE VALIDACIÓN

b3c90a98

El presente certificado se expide en la República de Colombia de conformidad con la información que reposa en el Registro Abierto de Avaluadores RAA., a los un (01) días del mes de Julio del 2023 y tiene vigencia de 30 días calendario, contados a partir de la fecha de expedición.

Firma: _____

Alexandra Suarez
Representante Legal