



QR validez del avalúo



AVALÚOS - CONSTRUCTORA - INTERVENTORIA
Informe de Valuación de un Inmueble de uso Vivienda Urbano



AVALUO: LRCAJA-72052732

Fecha del avalúo		Fecha de visita	11/07/2023
Dirigido a	Caja Promotora de Vivienda Militar y de Policía		
Dirección	KR 52 # 61 - 29 APTO 402, ED PENELOPE		
Barrio	El Prado		
Ciudad	Barranquilla		
Departamento	Atlántico		
Propietario	RUEDA DURAN MARIA TERESA		

MIEMBROS DE LA LONJA DE BOGOTÁ-Oficina: CI 151 #18A-34 OF. 505 Bogotá; PBX: 6019159007 Ext. 101
Página web: www.losrosales.com Email: avaluos@losrosales.com
Bogotá D.C.-COLOMBIA



AVALÚOS - CONSTRUCTORA - INTERVENTORIA

Bogotá D.C.,

Señor(es):

Caja Promotora de Vivienda Militar y de Policía

Avalúo solicitado por: CARLOS ALBERTO MAESTRE SEGURA

Ciudad

Apreciado(s) Señor(es)

Atendiendo su amable solicitud, adjunto a la presente le estamos enviando el informe de Valuación correspondiente al Valor de Mercado del bien inmueble de propiedad de **RUEDA DURAN MARIA TERESA** ubicado en la KR 52 # 61 - 29 APTO 402, ED PENELOPE El Prado, de la ciudad de Barranquilla.

Para la determinación del valor comercial del inmueble objeto de avalúo, de acuerdo con lo establecido en el Decreto 1420 del 24 de julio de 1998 y su correspondiente resolución reglamentaria Resolución 620 del 23 de septiembre de 2008 expedida por el Instituto Geográfico Agustín Codazzi, por la cual se establecen los procedimientos para los avalúos ordenados dentro del marco de la Ley 388 de 1997.

Según los criterios analizados, nuestro Avalúo arrojó un valor de \$187,654,258.00 pesos m/cte (Ciento ochenta y siete millones seiscientos cincuenta y cuatro mil doscientos cincuenta y ocho).

Atentamente,

Los Rosales Constructora Inmobiliaria S.A.S.

MIEMBROS DE LA LONJA DE BOGOTÁ-Oficina: Cl 151 #18A-34 OF. 505 Bogotá; PBX: 6019159007 Ext. 101
Página web: www.losrosales.com Email: avaluos@losrosales.com
Bogotá D.C.-COLOMBIA

LIQUIDACIÓN

VALOR COMERCIAL

Tipo de Área	Descripción	Área	Unidad	Valor unitario	%	Valor total
Area Privada	APTO 402	103	M2	\$1,821,886.00	100.00%	\$187,654,258.00
TOTALES					100%	\$187,654,258.00

Valor en letras
Ciento ochenta y siete millones seiscientos cincuenta y cuatro mil doscientos cincuenta y ocho Pesos Colombianos

Perito actuante



JAIRO ENRIQUE ESCORCIA PALENCIA
RAA Nro: AVAL-72206919
C.C: 72206919

VALORES/TIPO DE AREA.			INFORMACIÓN UVR	
	Terreno	Construcción	Valor UVR	303.6323
Integral	0	1,996,386	Valor del avalúo en UVR	618,031.28
Proporcional	37,530,852	150,123,406	Valor asegurable	150,123,406
% valor proporcional	20	80	Tiempo esperado comercialización	12
Calificación garantía	No Favorable			
Observación calificación	El inmueble es NO FAVORABLE para Caja Promotora de Vivienda Militar y de Policía Modelo 8-14. NOTA: El apartamento cuenta con un garaje de uso privado el cual no se liquida debido a que no aportan el Certificado de libertad y tradición.			
Observación	<p>Inmueble ubicado en la KR 52 # 61 - 29 APTO 402, ED PENELOPE, cuenta con servicios públicos y garaje se uso privado. Salvedades: El presente avalúo no representa en ninguno de los casos un estudio de títulos; ni un dictamen estructural o de cualquier otra rama de la ingeniería civil o la arquitectura.</p> <p>El inmueble cuenta con un garaje de uso privado.</p> <p>El entorno donde se encuentra el inmueble cuenta con las características adecuadas.</p> <p>Escritura: 3514, Fecha escritura: 19/08/1993, Notaría escritura: 5, Ciudad escritura: barranquilla, Administración: S/I, Total unidades: 9, Condiciones: Solo construcción, Nro. Pisos: 4, Tanque: Si</p> <p>La estructura se encuentra en buen estado de conservación y mantenimiento en el momento de la visita.</p> <p>Apartamento. Consta de: sala: 1, Comedor: 1, Cocina: Semi integral, Baño social: 1, Patio interior: 0, Habitaciones: 3, Closet: 1, Baño privado: 1, Estar: 1, Bodega: 1, Estudio: 0, Cuarto servicio: 0, Baño servicio: 0, Zona ropas: 1, Local: 0, Balcón: 0, Jardín: No, Zona verde: No, Oficina: 0, Ventilación: Bueno, Iluminación: Bueno</p>			

Se encuentra en buen estado de conservación.

GENERAL					
Código	LRCAJA-72052732	Propósito	Modelo 8-14	Tipo avalúo	valor comercial
Datos del dirigido a:					
Dirigido A	Caja Promotora de Vivienda Militar y de Policía				
Tipo identificación	NIT.	Documento	NIT 860021967-7	Email	
Datos del solicitante:					
Solicitante	CARLOS ALBERTO MAESTRE SEGURA				
Tipo identificación	C.C.	Documento	72052732	Teléfono	3105294148
Email	carlossaludmental@hotmail.es				
Datos del propietario:					
Propietario	RUEDA DURAN MARIA TERESA				
Tipo identificación	C.C.	Documento	32692933	Ocupante	Propietario
Datos del inmueble objeto de avalúo:					
Dirección	KR 52 # 61 - 29 APTO 402, ED PENELOPE				
Conjunto	ED PENELOPE				
Ciudad	Barranquilla	Departamento	Atlantico	Estrato	4
Sector	Urbano	Barrio	El Prado	Condiciones PH	Construcción
Tipo Inmueble	Apartamento	Tipo subsidio	N/A	Sometido a PH	Si
Observación	Inmueble ubicado en la KR 52 # 61 - 29 APTO 402, ED PENELOPE, cuenta con servicios públicos y garaje se uso privado. Salvedades: El presente avalúo no representa en ninguno de los casos un estudio de títulos; ni un dictamen estructural o de cualquier otra rama de la ingeniería civil o la arquitectura.				

CARACTERISTICAS GENERALES																							
Uso actual	Vivienda	Piso inmueble	402																				
Clase inmueble	Multifamiliar	Otro	N/A	Método evaluación	MERCADO																		
Justificación de Metodología	Para la determinación del valor comercial del inmueble objeto de avalúo, de acuerdo con lo establecido en el Decreto 1420 del 24 de julio de 1998 y su correspondiente resolución reglamentaria Resolución 620 del 23 de septiembre de 2008 expedida por el Instituto Geográfico Agustín Codazzi, por la cual se establecen los procedimientos para los avalúos ordenados dentro del marco de la Ley 388 de 1997 ; se utiliza el siguiente (s) método(s): MÉTODO DE COMPARACIÓN O DE MERCADO: Es la técnica valuatoria que busca establecer el valor comercial del bien, a partir del estudio de las ofertas o transacciones recientes, de bienes semejantes y comparables al del objeto de avalúo. Tales ofertas o transacciones deberán ser clasificadas, analizadas e interpretadas para llegar a la estimación del valor comercial.																						
<table><tr><th>ÁREAS JURÍDICAS</th><th>UND</th><th>VALOR</th></tr><tr><td>AREA CONSTRUIDA</td><td>M2</td><td>103</td></tr><tr><td>AREA PRIVADA</td><td>M2</td><td>103</td></tr></table>			ÁREAS JURÍDICAS	UND	VALOR	AREA CONSTRUIDA	M2	103	AREA PRIVADA	M2	103	<table><tr><th>ÁREAS CATASTRAL</th><th>UND</th><th>VALOR</th></tr><tr><td>AREAS/I</td><td>M2</td><td>S/I</td></tr><tr><td>AVALUO CATASTRAL 2023</td><td>PESOS</td><td>201.146.000</td></tr></table>			ÁREAS CATASTRAL	UND	VALOR	AREAS/I	M2	S/I	AVALUO CATASTRAL 2023	PESOS	201.146.000
ÁREAS JURÍDICAS	UND	VALOR																					
AREA CONSTRUIDA	M2	103																					
AREA PRIVADA	M2	103																					
ÁREAS CATASTRAL	UND	VALOR																					
AREAS/I	M2	S/I																					
AVALUO CATASTRAL 2023	PESOS	201.146.000																					
<table><tr><th>ÁREAS MEDIDAS EN VISITA</th><th>UND</th><th>VALOR</th></tr><tr><td>AREA PRIVADA MEDIDA</td><td>M2</td><td>103</td></tr></table>			ÁREAS MEDIDAS EN VISITA	UND	VALOR	AREA PRIVADA MEDIDA	M2	103	<table><tr><th>ÁREAS VALORADAS</th><th>UND</th><th>VALOR</th></tr><tr><td>AREA PRIVADA VALORADA</td><td>M2</td><td>103</td></tr></table>			ÁREAS VALORADAS	UND	VALOR	AREA PRIVADA VALORADA	M2	103						
ÁREAS MEDIDAS EN VISITA	UND	VALOR																					
AREA PRIVADA MEDIDA	M2	103																					
ÁREAS VALORADAS	UND	VALOR																					
AREA PRIVADA VALORADA	M2	103																					
Perspectivas de valoración	De acuerdo a las condiciones del sector y a la dinámica de mercado del mismo, se consideran perspectivas de valoración medias																						
Actualidad edificadora	No se observó actividad edificadora en su entorno inmediato.																						
Comportamiento Oferta y Demanda	Del análisis del segmento del mercado relativo a los inmuebles comparables con el que se valora se deduce que la oferta en la zona es media, y se considera que la demanda es media.																						
Reglamentación urbanística:	INMUEBLE SOMETIDO A PROPIEDAD HORIZONTAL.																						

INFORMACIÓN JURÍDICA

ESCRITURAS

Nro. escritura	Tipo	Fecha	Notaria	Ciudad
681	EscrituraDePropiedad	19/03/2014	7	Barranquilla

MATRÍCULAS

Nro. Matrícula	Fecha	Coeficiente	Cédula catastral	Detalle
040-246904	07/07/2023	S/I	080010101000002 940901900000051	APTO 402

Observación

GARAJES Y DEPOSITOS

INFORMACIÓN GARAJES

Número	Tipo	Matrícula	Area(mts 2)	Unidad	Capacidad	Forma	Cubierto	Servidumbre	Total Garajes
09	Privado	040-246914	14.82	Mt2	Sencillo	Paralelo	Si	NO	1

Observación

El inmueble cuenta con un garaje de uso privado, no se liquida en el presente avalúo ya que no aportan el certificado de libertad y tradición, la información se toma de la escritura.

DEL ENTORNO

SERVICIOS PÚBLICOS			AMOBILAMIENTO URBANO	
	Sector	Inmueble		Sector
Energía	SI	SI	Alumbrado	SI
Acueducto	SI	SI	Arborizacion	SI
Alcantarillado	SI	SI	Alamedas	NO
Gas	SI	SI	Ciclo rutas	SI

CARACTERISTICAS

Uso predominante	Residencial	Área de actividad	Residencial.	Demanda / Interés	Media
Estrato	4	Barrio legal	Si	Topografia	Plana
Transporte	Bueno	Condiciones de salubridad	Bueno		

EQUIPAMIENTO			VIAS, ANDENES Y SARDINELES		
	Nivel	Nivel Distancia		Sector	Conservación
Zonas recreativas	Bueno	0-100	Andenes	SI	Bueno
Áreas verdes	Bueno	100-200	Sardineles	SI	Bueno
Estacionamiento	Bueno	0-100	Vías pavimentadas	SI	Bueno
Asistencial	Bueno	300-400	Tipo de vía	Concreto flexible	
Escolar	Bueno	100-200			
Comercial	Bueno	0-100			

IMPACTO AMBIENTAL					
Aire	NO	Basura	NO	Inseguridad	NO
Ruido	NO	Aguas	NO	Otro	NO

Observación:	El entorno donde se encuentra el inmueble cuenta con las características adecuadas.				
--------------	---	--	--	--	--

PROPIEDAD HORIZONTAL

Escritura de Propiedad Horizontal	3514		Fecha escritura	19/08/1993	
Notaria escritura	5		Ciudad escritura	barranquilla	
Valor administración	S/I	Total unidades	9	Terraza comunal	No
Condiciones	Solo construcción	# Pisos edificio	4	Porteria	No
Horario vigilancia		Tanque	Si	Cancha	No
Zonas verdes	No	Shut	No	Citófono	No

Aire acondicionado	No	Teatrino	No	Sauna	No
Club	No	Bomba eyectora	No	Gimnasio	No
Bicicletero	No	Garaje visitante	No	Golfito	No
Calefacción	No	Planta eléctrica	No	Jardín infantil	No
Piscinas	No	Ascensores	No	#Ascensores	
#Sotanos					
Observación	Escritura: 3514, Fecha escritura: 19/08/1993, Notaría escritura: 5, Ciudad escritura: barranquilla, Administración: S/I, Total unidades: 9, Condiciones: Solo construcción, Nro. Pisos: 4, Tanque: Si				

ESTRUCTURA					
Estado de la conservación	Bueno	Estructura	Tradicional	Estructura reforzada	NO
Material construcción	Ladrillo	Tipo estructura	pórticos		
Daños por Sismos	NO	Ajustes sismos resistentes	NO	Cubierta	teja de fibrocemento
Fachada	pañete y pintura	Ancho fachada	6-9 metros	Irregularidad planta	No
Irregularidad altura	No	Tipología vivienda	Edificio en Altura - Piso en Manzana	Otro tipología vivienda	N/A
Año construcción	1994	Edad Inmueble	29 años	Vida útil	30
Estado construcción	Usada	%Avance	N/A		
Licencia construcción	N/A				
Observación	La estructura se encuentra en buen estado de conservación y mantenimiento en el momento de la visita.				

DEPENDENCIAS					
INFORMACIÓN DEPENDENCIAS					
Sala	1	Comedor	1	Cocina	Integral
Baños Sociales	1	Patio interior	0	Habitaciones	3
Closet	1	Baños privados	1	Estar	1
Bodega	1	Estudio	0	Cuarto servicio	0
Baños servicio	0	Zona ropas	1	Local	0

Balcón	0	Jardin	No	Zona verde	No
Oficina	0	Ventilación	Bueno	Iluminación	Bueno
Observación	Apartamento. Consta de: sala: 1, Comedor: 1, Cocina: Integral, Baño social: 1, Patio interior: 0, Habitaciones: 3, Closet: 1, Baño privado: 1, Estar: 1, Bodega: 1, Estudio: 0, Cuarto servicio: 0, Baño servicio: 0, Zona ropas: 1, Local: 0, Balcón: 0, Jardín: No, Zona verde: No, Oficina: 0, Ventilación: Bueno, Iluminación: Bueno				

ACABADOS

	Sala	Comedor	Cocina	Baño	Piso	Techo	Muro	Carpintería
Calidad	Normal	Normal	Normal	Normal	Normal	Normal	Normal	Normal
Estado	Bueno.	Bueno.	Bueno.	Bueno.	Bueno.	Bueno.	Bueno.	Bueno.
Observación	Se encuentra en buen estado de conservación.							

UBICACIÓN GEOGRÁFICA

Dirección: KR 52 # 61 - 29 APTO 402, ED PENELOPE | El Prado | Barranquilla | Atlántico

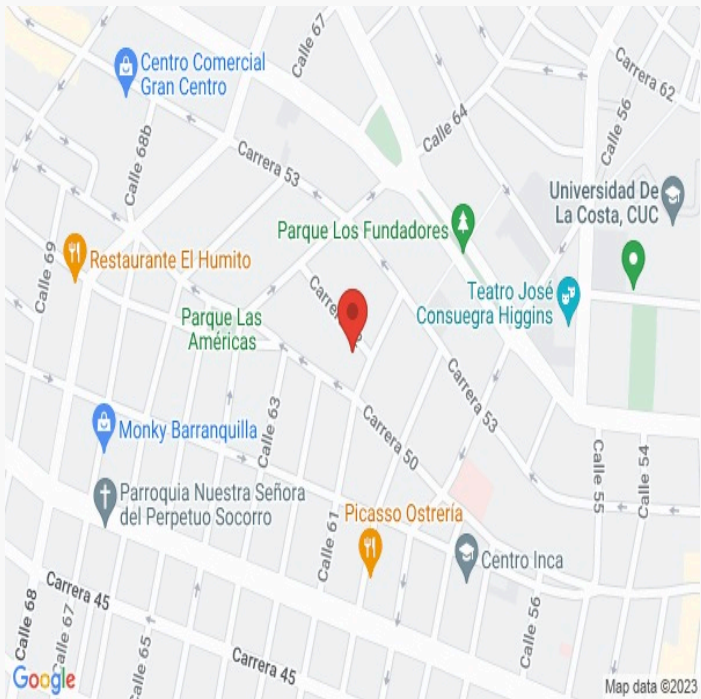

LATITUD

MAGNA SIRGAS: 10.993606
GEOGRAFICAS : 10° 59' 36.981''

LONGITUD

MAGNA SIRGAS: -74.795715
GEOGRAFICAS : 74° 47' 44.574''

MERCADO

#	DIRECCION	# PISO	VALOR VENTA	NEG	VALOR DEPURADO	# GARAJE	VALOR UNIDAD GARAJE	# DEPOSITO Y OTROS	VALOR DEPOSITO Y OTROS	VALOR M2	TELEFONO
1	EL PRADO	1	\$180,000,000	0.95	\$171,000,000	1	\$20,000,000	0	\$0	\$1,887,500.00	3218103286
2	EL PRADO	1	\$190,000,000	0.95	\$180,500,000	1	\$20,000,000	0	\$0	\$1,844,827.59	3160232662
3	EL PRADO	1	\$210,000,000	0.95	\$199,500,000	1	\$20,000,000	0	\$0	\$1,742,718.45	3023025410
4	EL PRADO	1	\$250,000,000	0.95	\$237,500,000	1	\$20,000,000	0	\$0	\$1,812,500.00	3169571403
Del inmueble		402		.	.	1		0			

#	EDAD	AREA CONSTRUIDA	AREA PRIVADA	FACTOR ACABADOS	FACTOR EDAD	FACTOR PISO	FACTOR TAMANO	FACTOR UBICACION	FACTOR HOMOLOGACION	RESULTADOS
1	30	80	80	1.0	1.0	1.0	1.0	1.0	1	\$1,887,500.00
2	30	87	87	1.0	1.0	1.0	1.0	1.0	1	\$1,844,827.59
3	30	103	103	1.0	1.0	1.0	1.0	1.0	1	\$1,742,718.45
4	30	120	120	1.0	1.0	1.0	1.0	1.0	1	\$1,812,500.00
	29 años									
									PROMEDIO	\$1,821,886.51
									DESV. STANDAR	\$61,065.84
									COEF. VARIACION	3.35%

VALOR MÁXIMO	POR Mt2	\$1,882,952.35	TOTAL	\$193,944,092.35
VALOR MÍNIMO	POR Mt2	\$1,760,820.67	TOTAL	\$181,364,528.71
VALOR TOTAL	\$187,654,258.00			

Observaciones:				
Enlaces:				
<div>1-https://www.metrocuadrado.com/inmueble/venta-apartamento-barranquilla-el-prado-2-habitaciones-3-banos-1-garajes/14220-M4367776</div> <div>2-https://www.metrocuadrado.com/inmueble/venta-apartamento-barranquilla-el-prado-2-habitaciones-2-banos-1-garajes/671-M4445483</div> <div>3-https://www.metrocuadrado.com/inmueble/venta-apartamento-barranquilla-el-prado-3-habitaciones-2-banos-1-garajes/5947-M4200632</div> <div>4-https://www.metrocuadrado.com/inmueble/venta-apartamento-barranquilla-altos-del-prado-3-habitaciones-2-banos-1-garajes/2398-M3524949</div>				

FOTOS 5

Foto Selfie



Vía frente al inmueble



Entorno



Entorno



Contador de Energia



Contador de Agua



Contador de Gas



Fachada del Inmueble



FOTOS 5

Nomenclatura

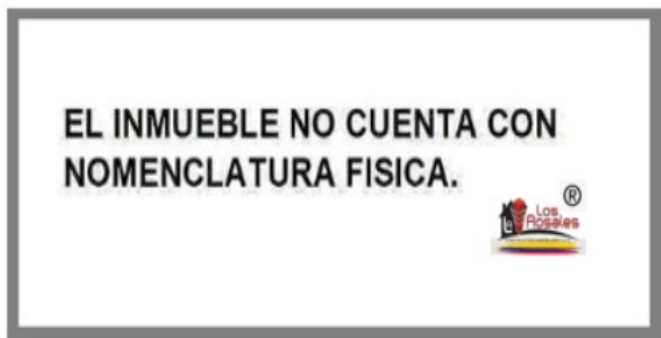

Fachada del Conjunto



Fachada del Conjunto



Fachada del Conjunto



Nomenclatura del Conjunto



Puerta de entrada



Sala Comedor



Sala Comedor

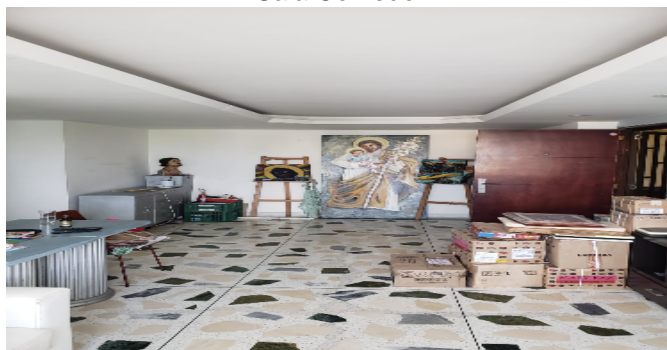

FOTOS 5

Sala Comedor



Cocina



Cocina



Cocina



Cocina



Zona de Ropas



Escalera



Hall o Estar de Habitaciones



FOTOS 5

Hall o Estar de Habitaciones



Hall o Estar de Habitaciones



Hab 1 o Habitación Principal

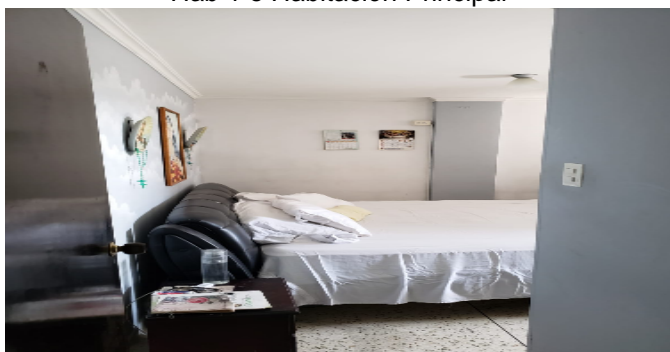

Hab 1 o Habitación Principal

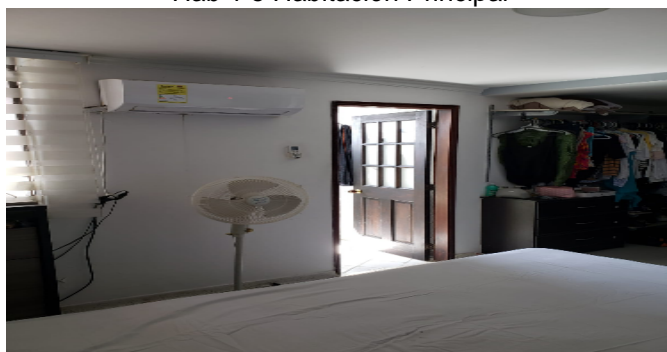

Hab 1 o Habitación Principal



Closet hab Principal



Baño Privado



Baño Privado



FOTOS 5

Habitación 2



Habitación 3



Baño Social 1



Deposito



Deposito



Garaje



CONSIDERACIONES FINALES PARA EL INFORME DE AVALÚO

VOCABULARIO: PRECIO: Es un término que se utiliza para la cuantía que se solicita, ofrece o paga por un bien o servicio. El precio de venta es un hecho histórico. **COSTO:** es el precio pagado por los bienes y servicios o la cantidad exigida para crear o producir el bien o el servicio. **MERCADO:** un mercado es el entorno en el que se comercializan bienes y servicios entre compradores y vendedores a través de un mecanismo de precios. --- **AVALÚO:** Es el estudio o proceso mediante el cual se estima y documenta el valor de un bien o bien inmueble, servicio, actividad, cosa u objeto, de acuerdo a la apreciación personal expresada por un profesional que cuenta con los conocimientos técnicos, aplique normas y procedimientos generalmente aceptados en esta especialidad. --- **VALOR COMERCIAL:** Es el precio más probable en que se podría comercializar un bien, en las circunstancias prevalecientes a la fecha del avalúo, en un plazo razonable de exposición, en una transacción llevada a cabo entre un oferente y un demandante libre de presiones, bien informados.

ABREVIACIONES: Apartamento: APTO ó AP --- TORRE: TO --- LOTE: LO --- CASA: CS o CA --- AVENIDA: AV --- CALLE: CL --- CARRERA: CRA ó KR--- Diagonal: Diag. --- Conjunto: CJ --- Edificio: ED --- Residencial: Res --- Etapa: ET --- SIN Estrato: SE

----- **METODOLOGÍA:** Para la determinación del valor comercial del inmueble objeto de avalúo, de acuerdo con lo establecido en el **Decreto 1420 del 24 de julio de 1998** y su correspondiente resolución reglamentaria **Resolución 620 del 23 de septiembre de 2008** expedida por el Instituto Geográfico Agustín Codazzi, por la cual se establecen los procedimientos para los avalúos ordenados dentro del marco de la **Ley 388 de 1997:**

1. Método de comparación o de mercado: Es la técnica valuatoria que busca establecer el valor comercial del bien, a partir del estudio de las ofertas o transacciones recientes, de bienes semejantes y comparables al del objeto de avalúo. Tales ofertas o transacciones deberán ser clasificadas, analizadas e interpretadas para llegar a la estimación del valor comercial.

2. Método de capitalización de rentas o ingresos: Es la técnica valuatoria que busca establecer el valor comercial de un bien, a partir de las rentas o ingresos que se puedan obtener del mismo bien, o inmuebles semejantes y comparables por sus características físicas, de uso y ubicación, trayendo a valor presente la suma de los probables ingresos o rentas generadas en la vida remanente del bien objeto de avalúo, con una tasa de capitalización o interés.

3. Método de costo de reposición: Es el que busca establecer el valor comercial del bien objeto de avalúo a partir de estimar el costo total de la construcción a precios de hoy, un bien semejante al del objeto de avalúo, y restarle la depreciación acumulada. Para la depreciación de las construcciones se deben emplear modelos continuos y no los discontinuos o en escalera. Deberá adoptarse un sistema que tenga en cuenta la edad y el estado de conservación, tal como lo establece Fitto y Corvini.

4-) Método o técnica Residual: Es el que busca establecer el valor comercial del bien, normalmente para el terreno, a partir de estimar el monto total de las ventas de un proyecto de construcción, acorde con la reglamentación urbanística vigente y de conformidad con el mercado del bien final vendible, en el terreno objeto de avalúo. Este método (técnica) debe desarrollarse bajo el principio de mayor y mejor uso.

DECLARACION DE CUMPLIMIENTO

El valuador confirma que: el informe de valuación es confidencial para las partes, hacia quien está dirigido o sus asesores profesionales, para el propósito específico del encargo; no se acepta ninguna responsabilidad ante ninguna tercera parte, y el valuador no acepta ninguna responsabilidad por la utilización inadecuada del informe. Se prohíbe la publicación del informe en todo o en parte, o cualquier referencia al mismo, o a las cifras de valuación contenidas en él, o los nombres y afiliación profesional de los valuadores, sin el consentimiento escrito del Valuador. ---- **El profesional que firma** declara que no tiene hoy, ni espera tener en el futuro, interés en la propiedad valorada; ni participación en los usos que se hagan del avalúo, ni con las personas que participen en la operación. Ha inspeccionado el inmueble personalmente y/o su equipo de trabajo con RAA

vigente, y la información es la observada; los inconvenientes y limitaciones que pueda tener el bien y su vecindario, están mencionados. Además, se mantendrá un nivel de confidencialidad, acorde a las exigencias de **Los Rosales Constructora Inmobiliaria S.A.S.** ---No es responsabilidad del valuador, el uso de este informe, para un fin distinto al que fue solicitado. --- **La valuación se llevó a cabo conforme a un código de ética** y normas de conducta. El Valuador ha cumplido los requisitos de formación de su profesión. Se adjunta el registro RAA de evaluador en el presente informe. Las descripciones de hechos presentadas en el informe son correctas hasta donde el Valuador alcanza a conocer. Los análisis y resultados solamente se ven restringidos por las hipótesis y condiciones restrictivas que se describen en el informe.

CONDICIONANTES Y SALVEDADE AL AVALÚO

La compañía valuadora así como el valuador no serán responsables de la veracidad de la información urbanística que afecte o haya afectado el inmueble objeto del predio en el momento de la realización del avalúo. El evaluador deberá dejar consignadas las inconsistencias que observe. --- **La compañía valuadora** así como el valuador no serán responsables de la veracidad de la información y ubicación del bien recibido del solicitante; los antecedentes de propiedad asentados en el presente Avalúo es la contenida en la documentación oficial proporcionada por el solicitante del propio Avalúo y/o propietario del bien a valorar y/o entidad pública o privada solicitante del avalúo, la cual asumimos como correcta y se recibe de buena fe. Entre ella, podemos mencionar la escritura de propiedad o propiedad horizontal, certificado de libertad y tradición, entre otros. --- **El presente Avalúo es de USO exclusivo del(os) solicitante(s)** para el destino o propósito expresado en el mismo, por lo que no podrá ser utilizado para fines distintos. --- **La presente tasación no constituye un dictamen estructural, de cimentación, de hidrología, de suelos, de sismología,** o de cualquier otra rama de la ingeniería civil o la arquitectura, por lo tanto, no puede ser utilizado para fines relacionados con esas ramas ni se asume responsabilidad por vicios ocultos u otras características del inmueble que no puedan ser apreciadas en una visita normal de inspección física para efectos de tasación. Incluso cuando se aprecien algunas características que puedan constituir anomalías con respecto al estado de conservación normal -según la vida útil consumida- de un inmueble o a su estructura, el valuador no asume mayor responsabilidad que así indicarlo cuando son detectadas, ya que aunque se presenten estados de conservación malos o ruinosos, es obligación del perito realizar la tasación según los criterios y normas vigentes y aplicables según el propósito del mismo. -- **No se han tenido** en cuenta en la elaboración del presente informe, posibles contingencias o afectaciones de orden jurídico, tales como: Titulación, Modos de Adquisición de Dominio, limitaciones de dominio, Contratos de Tenencia, Demandas Pendientes y en general cualquier asunto de carácter legal. El valor asignado se entiende como valor presente del inmueble tal y como se encontraba al momento de efectuar la visita de inspección. **Por tales motivos, el presente avalúo, no representa en ninguno de los casos un estudio de títulos.** --- Los valores comerciales asignados a los inmuebles, tienen que ver directamente con el área determinada en los documentos públicos suministrados por el interesado y/o áreas susceptibles de legalizar de acuerdo a la normatividad aplicable. --**Vigencia del avalúo: decretos 1420/1998 y 422/2000**, expedidos por el Ministerio de Hacienda y Crédito Público y ministerio de Desarrollo Económico, el presente avalúo tiene una **vigencia de un año**, contado desde la fecha expedición, siempre y cuando las condiciones físicas, intrínsecas, extrínsecas y normativas del inmueble valuado, no sufran cambios significativos, así como tampoco se presenten variaciones representativas del mercado inmobiliario comparable. Por otra parte, el **Decreto 145/2000**, "por medio del cual se establecen las condiciones de los créditos de vivienda individual a largo plazo, el avalúo practicado para tal fin, debe encontrarse dentro de los **seis (6) meses** anteriores al otorgamiento del crédito" --- **FAVORABILIDAD:** La finalidad de un proceso valuatorio, es dar valor, por tal motivo cuando se da un concepto de favorabilidad, este está sujeto al cumplimiento de las políticas exigidas por la entidad a la que se le está dirigiendo el avalúo, la cual establece los requisitos para dar un concepto, de acuerdo a los requerimientos internos de dicha entidad. La favorabilidad es un concepto independiente al valor del avalúo, el cual no se afecta por dicho concepto. NO es responsabilidad del perito y/o de Los Rosales dicho concepto, el cual se aporta de buena fe, es responsabilidad de a quien se dirige el avalúo verificar de acuerdo a sus políticas.

FINAL DEL INFORME AVALÚO LRCAJA-72052732



PIN de Validación: ab1a0a26



Corporación Autorregulador Nacional de Avaluadores - ANA

NIT: 900796614-2

Entidad Reconocida de Autorregulación mediante la Resolución 20910 de 2016 de la Superintendencia de Industria y Comercio

El señor(a) JAIRO ENRIQUE ESCORCIA PALENCIA, identificado(a) con la Cédula de ciudadanía No. 72206919, se encuentra inscrito(a) en el Registro Abierto de Avaluadores, desde el 01 de Junio de 2018 y se le ha asignado el número de avaluador AVAL-72206919.

Al momento de expedición de este certificado el registro del señor(a) JAIRO ENRIQUE ESCORCIA PALENCIA se encuentra **Activo** y se encuentra inscrito en las siguientes categorías y alcances:

Categoría 1 Inmuebles Urbanos

Alcance

- Casas, apartamentos, edificios, oficinas, locales comerciales, terrenos y bodegas situados total o parcialmente en áreas urbanas, lotes no clasificados en la estructura ecológica principal, lotes en suelo de expansión con plan parcial adoptado.

Fecha de inscripción
01 Jun 2018

Regimen
Régimen de Transición

Categoría 2 Inmuebles Rurales

Alcance

- Terrenos rurales con o sin construcciones como viviendas, edificios, establos, galpones, cercas, sistemas de riego, drenaje, vías, adecuación de suelos, pozos, cultivos, plantaciones, lotes en suelo de expansión sin plan parcial adoptado, lotes para el aprovechamiento agropecuario, demás infraestructura de explotación situados totalmente en áreas rurales.

Fecha de inscripción
31 Dic 2020

Regimen
Régimen Académico

Categoría 3 Recursos Naturales y Suelos de Protección

Alcance

- Bienes ambientales, minas, yacimientos y explotaciones minerales, lotes incluidos en estructura ecológica principal, lotes definidos o contemplados en el código de recursos naturales renovables, daños ambientales.

Fecha de inscripción
30 Dic 2020

Regimen
Régimen Académico



PIN de Validación: ab1a0a26



Categoría 4 Obras de Infraestructura

Alcance

- Estructuras especiales para proceso, puentes, túneles, acueductos y conducciones, presas, aeropuertos, muelles, demás construcciones civiles de infraestructura similar.

Fecha de inscripción
30 Dic 2020

Regimen
Régimen Académico

Categoría 5 Edificaciones de Conservación Arqueológica y Monumentos Históricos

Alcance

- Edificaciones de Conservación arquitectónica, monumentos históricos.

Fecha de inscripción
30 Dic 2020

Regimen
Régimen Académico

Categoría 6 Inmuebles Especiales

Alcance

- Avances de obras, incluye todos los inmuebles que no clasifiquen dentro de los numerales anteriores, centros comerciales, hoteles, colegios, hospitales, clínicas.

Fecha de inscripción
31 Dic 2020

Regimen
Régimen Académico

Categoría 7 Maquinaria Fija, Equipos y Maquinaria Móvil

Alcance

- Equipos de cómputo: Microcomputadores, impresoras, monitores, módems y otros accesorios de estos equipos, redes, main frames, periféricos espaciales y otros equipos accesorios de estos. Equipos de telefonía, electromedicina y radiocomunicación, equipos eléctricos y mecánicos de uso en la industria, motores, subestaciones de planta, tableros eléctricos, equipos de generación, subestaciones de transmisión de distribución, equipos e infraestructura de transmisión y distribución, maquinaria de construcción, movimiento de tierra, y maquinaria para producción y proceso, transporte automotor: vehículos de transporte terrestre como automóviles, camperos, camiones, buses, tractores, camiones y remolques, motocicletas, motociclos, cuatrimotos, bicicletas y similares.

Fecha de inscripción
31 Dic 2020

Regimen
Régimen Académico



PIN de Validación: ab1a0a26



Categoría 8 Maquinaria y Equipos Especiales

Alcance

- Naves, aeronaves, trenes, locomotoras, vagones, teleféricos, cualquier medio de transporte diferente del automotor descrito en la clase anterior.

Fecha de inscripción
30 Dic 2020

Regimen
Régimen Académico

Categoría 9 Obras de Arte, Orfebrería, Patrimoniales y Similares

Alcance

- Artes, joyas, orfebrería, artesanías, muebles con valor histórico, cultural, arqueológico, paleontológico y similares.

Fecha de inscripción
30 Dic 2020

Regimen
Régimen Académico

Categoría 10 Semovientes y Animales

Alcance

- Semovientes, animales, muebles no clasificados en otra especialidad.

Fecha de inscripción
30 Dic 2020

Regimen
Régimen Académico

Categoría 11 Activos Operacionales y Establecimientos de Comercio

Alcance

- Revalorización de activos, inventarios, materia prima, producto en proceso, producto terminado, establecimientos de comercio.

Fecha de inscripción
30 Dic 2020

Regimen
Régimen Académico

Categoría 12 Intangibles

Alcance

- Marcas, patentes, secretos empresariales, derechos autor, nombres comerciales, derechos deportivos, espectro radioeléctrico, fondo de comercio, prima comercial, otros similares.



PIN de Validación: ab1a0a26



Fecha de inscripción
30 Dic 2020

Regimen
Régimen Académico

Categoría 13 Intangibles Especiales

Alcance

- Daño emergente, lucro cesante, daño moral, servidumbres, derechos herenciales y litigiosos, demás derechos de indemnización, cálculos compensatorios, cualquier otro derecho no contemplado en las clases anteriores.

Fecha de inscripción
30 Dic 2020

Regimen
Régimen Académico

Adicionalmente, ha inscrito las siguientes certificaciones de calidad de personas (Norma ISO 17024) y experiencia:

- Certificación expedida por Lonja de Propiedad Raíz Avaluadores y Constructores de Colombia, en la categoría Inmuebles Urbanos vigente desde el 03 de Mayo de 2018 hasta el 02 de Mayo de 2022, inscrito en el Registro Abierto de Avaluadores, en la fecha que se refleja en el anterior cuadro.

NOTA: LA FECHA DE VIGENCIA DE LOS DOCUMENTOS ACÁ RELACIONADOS, ES INDEPENDIENTE DE LA VIGENCIA DE ESTE CERTIFICADO Y DIFERENTE DE LA VIGENCIA DE INSCRIPCIÓN EN EL RAA

Los datos de contacto del Avaluador son:

Ciudad: BARRANQUILLA, ATLÁNTICO

Dirección: CALLE 90 NO 42C - 11 APTO 401 RIVALDOS

Teléfono: 3206586803

Correo Electrónico: jairoescorciapalencia@gmail.com

Títulos Académicos, Certificados de Aptitud Ocupacional y otros programas de formación:

Técnico Laboral Por Competencias en Avalúos- Corporación Tecnológica Empresarial

Abogado - Corporación Universitaria Rafael Nuñez.

Que revisados los archivos de antecedentes del Tribunal Disciplinario de la ERA Corporación Autorregulador Nacional de Avaluadores - ANA; no aparece sanción disciplinaria alguna contra el(la) señor(a) JAIRO ENRIQUE ESCORCIA PALENCIA, identificado(a) con la Cédula de ciudadanía No. 72206919.

El(la) señor(a) JAIRO ENRIQUE ESCORCIA PALENCIA se encuentra al día con el pago sus derechos de registro, así como con la cuota de autorregulación con Corporación Autorregulador Nacional de



PIN de Validación: ab1a0a26



<https://www.raa.org.co>



Avaluadores - ANA.

Con el fin de que el destinatario pueda verificar este certificado se le asignó el siguiente código de QR, y puede escanearlo con un dispositivo móvil u otro dispositivo lector con acceso a internet, descargando previamente una aplicación de digitalización de código QR que son gratuitas. La verificación también puede efectuarse ingresando el PIN directamente en la página de RAA <http://www.raa.org.co>. Cualquier inconsistencia entre la información acá contenida y la que reporte la verificación con el código debe ser inmediatamente reportada a Corporación Autorregulador Nacional de Avaluadores - ANA.



PIN DE VALIDACIÓN

ab1a0a26

El presente certificado se expide en la República de Colombia de conformidad con la información que reposa en el Registro Abierto de Avaluadores RAA., a los un (01) días del mes de Julio del 2023 y tiene vigencia de 30 días calendario, contados a partir de la fecha de expedición.

Firma: _____

Alexandra Suarez
Representante Legal



OFICINA DE REGISTRO DE INSTRUMENTOS PUBLICOS DE BARRANQUILLA
CERTIFICADO DE TRADICION
MATRICULA INMOBILIARIA

Certificado generado con el Pin No: 230707726879105170

Nro Matrícula: 040-246904

Pagina 1 TURNO: 2023-040-1-134907

Impreso el 7 de Julio de 2023 a las 07:00:04 AM

**"ESTE CERTIFICADO REFLEJA LA SITUACION JURIDICA DEL INMUEBLE
HASTA LA FECHA Y HORA DE SU EXPEDICION"**

No tiene validez sin la firma del registrador en la ultima página

CIRCULO REGISTRAL: 040 - BARRANQUILLA DEPTO: ATLANTICO MUNICIPIO: BARRANQUILLA VEREDA: BARRANQUILLA

FECHA APERTURA: 20-09-1993 RADICACIÓN: 93-026993 CON: ESCRITURA DE: 19-08-1993

CODIGO CATASTRAL: 080010101000002940901900000051 COD CATASTRAL ANT: 08001010102940051901

NUPRE: AFT0004UBLF

ESTADO DEL FOLIO: **ACTIVO**

DESCRIPCION: CABIDA Y LINDEROS

APARTAMENTO 402 ESTA AREA PRIVADA ES DESTINADA A USO RESIDENCIAL AREA 103 M2. CONSTA DE SALA COMEDOR COCINA LABORES, ALCoba Y BAÑO DE SERVICIO HALL DE ALCOBAS TRES ALCOBAS, DOS BAÑOS Y SUS MEDIDAS SON: NORTE: 10.00 METROS EN LINEA QUEBRADA ENTRE LOS PUNTOS 13 Y 22 ASI: 13-12 2.34-11-10-034-9-8-1.14-7-22-6.18. SUR: 10 METROS EN LINEA QUEBRADA ENTRE LOS PUNTOS 14 Y 21 ASI: 14-15-1.00-16-16B-1.00-16B-17-3.49-18-19-1.32-20-21-3.19. ESTE 11.18 METROS EN LINEA QUEBRADA ENTRE LOS PUNTOS 19 A 22 ASI: 19-20-0.82-21-22-10.36. OESTE 12.96 METROS EN LINEA QUEBRADA ENTRE LOS PUNTOS 7 A 16 ASI: 7-8-0.46-9-10-3.50-11-12-1.75-13-14-6.15-15-16-1.10. NADIR EN UN AREA DE 103 M2 CON APARTAMENTO 302. CENIT: EN UN AREA DE 103 M2 CON AZOTEA DE CUBIERTA. LOS LINDEROS SE ENCUENTRAN DESCRITOS EN LA ESCRITURA NR. 3514 DE AGOSTO 19/93, NOTARIA 5A. BARRANQUILLA (ARTICULO 11 DECRETO LEY 1711 DE JULIO 6/84).-

AREA Y COEFICIENTE

AREA - HECTAREAS: METROS CUADRADOS: CENTIMETROS CUADRADOS:

AREA PRIVADA - METROS CUADRADOS: CENTIMETROS CUADRADOS: / AREA CONSTRUIDA - METROS CUADRADOS: CENTIMETROS:

CUADRADOS

COEFICIENTE : %

COMPLEMENTACION:

DIRECCION DEL INMUEBLE

Tipo Predio: URBANO

1) KR 52 # 61 - 29 ED PENELOPE

DETERMINACION DEL INMUEBLE:

DESTINACION ECONOMICA:

MATRICULA ABIERTA CON BASE EN LA(S) SIGUIENTE(S) (En caso de integración y otros)

040 - 12159

ANOTACION: Nro 001 Fecha: 02-07-1993 Radicación: 20477

Doc: ESCRITURA 2426 DEL 15-06-1993 NOTARIA 5 DE BARRANQUILLA

VALOR ACTO: \$0

ESPECIFICACION: GRAVAMEN: 210 HIPOTECA ABIERTA DE CUANTIA INDETERMINADA

PERSONAS QUE INTERVIENEN EN EL ACTO (X-Titular de derecho real de dominio,I-Titular de dominio incompleto)

DE: INYPRO LIMITADA

X

A: CORPORACION CAFETERA DE AHORRO Y VIVIENDA CONCASA.-

ANOTACION: Nro 002 Fecha: 31-08-1993 Radicación: 26993

Doc: ESCRITURA 3514 DEL 19-08-1993 NOTARIA 5 DE BARRANQUILLA

VALOR ACTO: \$0

ESPECIFICACION: LIMITACION AL DOMINIO: 360 CONSTITUCION DE PROPIEDAD HORIZONTAL



OFICINA DE REGISTRO DE INSTRUMENTOS PUBLICOS DE BARRANQUILLA

CERTIFICADO DE TRADICION

MATRICULA INMOBILIARIA

Certificado generado con el Pin No: 230707726879105170

Nro Matrícula: 040-246904

Pagina 2 TURNO: 2023-040-1-134907

Impreso el 7 de Julio de 2023 a las 07:00:04 AM

"ESTE CERTIFICADO REFLEJA LA SITUACION JURIDICA DEL INMUEBLE HASTA LA FECHA Y HORA DE SU EXPEDICION"

No tiene validez sin la firma del registrador en la ultima página

PERSONAS QUE INTERVIENEN EN EL ACTO (X-Titular de derecho real de dominio,I-Titular de dominio incompleto)

DE: INYPRO LTDA.

X

ANOTACION: Nro 003 Fecha: 11-04-1994 Radicación: 11660

Doc: ESCRITURA 466 DEL 10-03-1994 NOTARIA 7 DE BARRANQUILLA

VALOR ACTO: \$26,000,000

ESPECIFICACION: MODO DE ADQUISICION: 101 COMPRAVENTA ESTE Y UN INMUEBLE MAS

PERSONAS QUE INTERVIENEN EN EL ACTO (X-Titular de derecho real de dominio,I-Titular de dominio incompleto)

DE: IMYPRO LTDA

A: ARREGOCES ARIÑO FARE ARMANDO

CC# 84026785 X

ANOTACION: Nro 004 Fecha: 11-04-1994 Radicación: 11660

Doc: ESCRITURA 466 DEL 10-03-1994 NOTARIA 7 DE BARRANQUILLA

VALOR ACTO: \$17,700,000

ESPECIFICACION: GRAVAMEN: 210 HIPOTECA ABIERTA ESTA Y UN INMUEBLE MAS

PERSONAS QUE INTERVIENEN EN EL ACTO (X-Titular de derecho real de dominio,I-Titular de dominio incompleto)

DE: ARREGOCES ARIÑO FARE ARMANDO

CC# 84026785 X

A: CORPORACION CAFETERA DE AHORRO Y VIVIENDA CONCASA.-

ANOTACION: Nro 005 Fecha: 02-05-1996 Radicación: 1996-040-6-15833

Doc: ESCRITURA 1175 DEL 02-04-1996 NOTARIA 7 DE BARRANQUILLA

VALOR ACTO: \$

Se cancela anotación No: 1

ESPECIFICACION: CANCELACION: 650 CANCELACION HIPOTECA

PERSONAS QUE INTERVIENEN EN EL ACTO (X-Titular de derecho real de dominio,I-Titular de dominio incompleto)

DE: CORPORACION CAFETERA DE AHORRO Y VIVIENDA CONCASA

A: INYPRO LIMITADA

ANOTACION: Nro 006 Fecha: 29-09-1999 Radicación: 1999-040-6-33755

Doc: OFICIO 1929 DEL 23-09-1999 JUZGADO TRECE CIVIL DEL CIRCUITO DE BARRANQUILLA

VALOR ACTO: \$

ESPECIFICACION: MEDIDA CAUTELAR: 401 EMBARGO EJECUTIVO CON ACCION PERSONAL

PERSONAS QUE INTERVIENEN EN EL ACTO (X-Titular de derecho real de dominio,I-Titular de dominio incompleto)

DE: DELTA BOLIVAR

A: ARREGOCES ARIÑO FARE

X

ANOTACION: Nro 007 Fecha: 25-05-2001 Radicación: 2001-040-6-15804

Doc: OFICIO 030-323 DEL 24-01-2001 JUZGADO TRECE CIVIL DEL CIRCUITO DE BARRANQUILLA

VALOR ACTO: \$

Se cancela anotación No: 6



OFICINA DE REGISTRO DE INSTRUMENTOS PUBLICOS DE BARRANQUILLA
CERTIFICADO DE TRADICION
MATRICULA INMOBILIARIA

Certificado generado con el Pin No: 230707726879105170

Nro Matrícula: 040-246904

Pagina 3 TURNO: 2023-040-1-134907

Impreso el 7 de Julio de 2023 a las 07:00:04 AM

**"ESTE CERTIFICADO REFLEJA LA SITUACION JURIDICA DEL INMUEBLE
HASTA LA FECHA Y HORA DE SU EXPEDICION"**

No tiene validez sin la firma del registrador en la ultima página

ESPECIFICACION: CANCELACION: 790 CANCELACION EMBARGOS CON ACCION PERSONAL ESTE Y OTRO

PERSONAS QUE INTERVIENEN EN EL ACTO (X-Titular de derecho real de dominio,I-Titular de dominio incompleto)

DE: DELTA BOLIVAR

A: ARREGOCES ARIO FARE

X

ANOTACION: Nro 008 Fecha: 12-12-2002 Radicación: 2002-040-6-46678

Doc: RESOLUCION 6565 DEL 15-10-2002 SECRETARIA DE HACIENDA DISTRITAL DE BARRANQUILLA

VALOR ACTO: \$

ESPECIFICACION: MEDIDA CAUTELAR: 0444 EMBARGO POR JURISDICCION COACTIVA EXP-9837

PERSONAS QUE INTERVIENEN EN EL ACTO (X-Titular de derecho real de dominio,I-Titular de dominio incompleto)

DE: DISTRITO DE BARRANQUILLA

A: ARREGOCES ARIO FARE ARMANDO

CC# 84026785 X

ANOTACION: Nro 009 Fecha: 13-05-2008 Radicación: 2008-040-6-19452

Doc: RESOLUCION 593-08 DEL 05-02-2008 SECRETARIA DE HACIENDA DISTRITAL DE BARRANQUILLA

VALOR ACTO: \$

ESPECIFICACION: MEDIDA CAUTELAR: 0444 EMBARGO POR JURISDICCION COACTIVA EXP/ 9837

PERSONAS QUE INTERVIENEN EN EL ACTO (X-Titular de derecho real de dominio,I-Titular de dominio incompleto)

DE: DISTRITO DE BARRANQUILLA

A: ARREGOCES ARINO FARE-ARMANDO

X

ANOTACION: Nro 010 Fecha: 24-09-2008 Radicación: 2008-040-6-41198

Doc: RESOLUCION 832 DEL 05-12-2005 EDUBAR S.A DE BARRANQUILLA

VALOR ACTO: \$

ESPECIFICACION: GRAVAMEN: 0212 VALORIZACION

PERSONAS QUE INTERVIENEN EN EL ACTO (X-Titular de derecho real de dominio,I-Titular de dominio incompleto)

DE: DISTRITO ESPECIAL, INDUSTRIAL Y PORTUARIO DE BARRANQUILLA

NIT# 8901020181

ANOTACION: Nro 011 Fecha: 04-03-2011 Radicación: 2011-040-6-8370

Doc: RESOLUCION 00100 DEL 28-02-2011 SECRETARIA DE HACIENDA DISTRITAL DE BARRANQUILLA

VALOR ACTO: \$

Se cancela anotación No: 8,9

ESPECIFICACION: CANCELACION: 0842 CANCELACION PROVIDENCIA ADMINISTRATIVA DEL EMBARGO POR JURISDICCION COACTIVA

PERSONAS QUE INTERVIENEN EN EL ACTO (X-Titular de derecho real de dominio,I-Titular de dominio incompleto)

DE: DISTRITO ESPECIAL INDUSTRIAL Y PORTUARIO DE BARRANQUILLA

ANOTACION: Nro 012 Fecha: 16-02-2012 Radicación: 2012-040-6-6343



OFICINA DE REGISTRO DE INSTRUMENTOS PUBLICOS DE BARRANQUILLA
CERTIFICADO DE TRADICION
MATRICULA INMOBILIARIA

Certificado generado con el Pin No: 230707726879105170

Nro Matrícula: 040-246904

Pagina 4 TURNO: 2023-040-1-134907

Impreso el 7 de Julio de 2023 a las 07:00:04 AM

**"ESTE CERTIFICADO REFLEJA LA SITUACION JURIDICA DEL INMUEBLE
HASTA LA FECHA Y HORA DE SU EXPEDICION"**

No tiene validez sin la firma del registrador en la ultima página

Doc: CERTIFICADO 028889-4 DEL 16-02-2012 SECRETARIA DE HACIENDA DISTRITAL DE BARRANQUILLA

VALOR ACTO: \$

Se cancela anotación No: 10

ESPECIFICACION: CANCELACION: 0842 CANCELACION PROVIDENCIA ADMINISTRATIVA VALORIZACION

PERSONAS QUE INTERVIENEN EN EL ACTO (X-Titular de derecho real de dominio,I-Titular de dominio incompleto)

DE: DISTRITO ESPECIAL, INDUSTRIAL Y PORTUARIO DE BARRANQUILLA

ANOTACION: Nro 013 Fecha: 29-04-2014 Radicación: 2014-040-6-19145

Doc: ESCRITURA 914 DEL 12-04-2014 NOTARIA SEPTIMA DE BARRANQUILLA

VALOR ACTO: \$

Se cancela anotación No: 4

ESPECIFICACION: CANCELACION: 0843 CANCELACION POR VOLUNTAD DE LAS PARTES HIPOTECA ABIERTA

PERSONAS QUE INTERVIENEN EN EL ACTO (X-Titular de derecho real de dominio,I-Titular de dominio incompleto)

DE: BANCO DAVIVIENDA S.A.

NIT# 8600343137

A: ARREGOCES ARIÑO FARE ARMANDO

CC# 84026785 X

ANOTACION: Nro 014 Fecha: 18-05-2018 Radicación: 2018-040-6-12531

Doc: ESCRITURA 681 DEL 19-03-2014 NOTARIA SEPTIMA DE BARRANQUILLA

VALOR ACTO: \$118,129,000

ESPECIFICACION: MODO DE ADQUISICION: 0125 COMPRAVENTA ESTE Y OTRO INMUEBLE

PERSONAS QUE INTERVIENEN EN EL ACTO (X-Titular de derecho real de dominio,I-Titular de dominio incompleto)

DE: ARREGOCES ARIÑO FARE ARMANDO

CC# 84026785

A: RUEDA DURAN MARIA TERESA

CC# 32692933 X

NRO TOTAL DE ANOTACIONES: *14*

SALVEDADES: (Información Anterior o Corregida)

Anotación Nro: 0

Nro corrección: 2

Radicación: ICARE-2022

Fecha: 09-06-2022

SE ACTUALIZA/INCLUYE FICHA CATASTRAL Y/O NUPRE, CON EL SUMINISTRADO POR EL GC DE BARRANQUILLA, RES. GGCD-021-2022 DEL 23/05/2022 PROFERIDA POR ESA ENTIDAD, RES. NO. 09089 DE 29/10/2020 EXPEDIDA POR LA S.N.R.

Anotación Nro: 0

Nro corrección: 1

Radicación: C2014-705

Fecha: 19-02-2014

SE INCLUYE NUEVO NUMERO PREDIAL DE 30 DIGITOS SUMINISTRADO POR EL I.G.A.C. (SNC), RES. NO. 8589 DE 27-11-2008 PROFERIDA POR LA S.N.R (CONVENIO IGAC-SNR DE 23-09-2008)



OFICINA DE REGISTRO DE INSTRUMENTOS PUBLICOS DE BARRANQUILLA
CERTIFICADO DE TRADICION
MATRICULA INMOBILIARIA

Certificado generado con el Pin No: 230707726879105170

Nro Matrícula: 040-246904

Pagina 5 TURNO: 2023-040-1-134907

Impreso el 7 de Julio de 2023 a las 07:00:04 AM

**"ESTE CERTIFICADO REFLEJA LA SITUACION JURIDICA DEL INMUEBLE
HASTA LA FECHA Y HORA DE SU EXPEDICION"**

No tiene validez sin la firma del registrador en la ultima página

=====

FIN DE ESTE DOCUMENTO

El interesado debe comunicar al registrador cualquier falla o error en el registro de los documentos

USUARIO: Realtech

TURNO: 2023-040-1-134907

FECHA: 07-07-2023

EXPEDIDO EN: BOGOTA

El Registrador: RAFAEL JOSE PEREZ HERAZO

**SUPERINTENDENCIA
DE NOTARIADO
& REGISTRO**
La guarda de la fe pública