



QR validez del avalúo



**AVALÚOS - CONSTRUCTORA - INTERVENTORIA**  
**Informe de Valuación de un Inmueble de uso Vivienda Urbano**

**AVALUO: LRCAJA-1082842477**

Fecha del avalúo		Fecha de visita	09/06/2023
Dirigido a	Caja Promotora de Vivienda Militar y de Policía		
Dirección	KR 45 14A-61 BARRIO PANTANO		
Barrio	PINEDO VIDAL		
Ciudad	Santa Marta		
Departamento	Magdalena		
Propietario	ROSA MARIA GONZALES MIRANDA		

MIEMBROS DE LA LONJA DE BOGOTÁ-Oficina: Cl 151 #18A-34 OF. 505 Bogotá; PBX: 6019159007 Ext. 101  
Página web: [www.losrosales.com](http://www.losrosales.com) Email: [avaluos@losrosales.com](mailto:avaluos@losrosales.com)  
Bogotá D.C.-COLOMBIA



## AVALÚOS - CONSTRUCTORA - INTERVENTORIA

Bogotá D.C.,

Señor(es):

**Caja Promotora de Vivienda Militar y de Policía**

Avalúo solicitado por: MIGUEL ANGEL GONZALEZ MIRA

Ciudad

Apreciado(s) Señor(es)

Atendiendo su amable solicitud, adjunto a la presente le estamos enviando el informe de Valuación correspondiente al Valor de Mercado del bien inmueble de propiedad de **ROSA MARIA GONZALES MIRANDA** ubicado en la KR 45 14A-61 BARRIO PANTANO PINEDO VIDAL, de la ciudad de Santa Marta.

Para la determinación del valor comercial del inmueble objeto de avalúo, de acuerdo con lo establecido en el Decreto 1420 del 24 de julio de 1998 y su correspondiente resolución reglamentaria Resolución 620 del 23 de septiembre de 2008 expedida por el Instituto Geográfico Agustín Codazzi, por la cual se establecen los procedimientos para los avalúos ordenados dentro del marco de la Ley 388 de 1997.

Según los criterios analizados, nuestro Avalúo arrojó un valor de \$156,509,060.76 pesos m/cte (Ciento cincuenta y seis millones quinientos nueve mil sesenta).

Atentamente,

**Los Rosales Constructora Inmobiliaria S.A.S.**

MIEMBROS DE LA LONJA DE BOGOTÁ-Oficina: CI 151 #18A-34 OF. 505 Bogotá; PBX: 6019159007 Ext. 101  
Página web: [www.losrosales.com](http://www.losrosales.com) Email: [avaluos@losrosales.com](mailto:avaluos@losrosales.com)  
Bogotá D.C.-COLOMBIA

LIQUIDACIÓN

VALOR COMERCIAL

Tipo de Área	Descripción	Área	Unidad	Valor unitario	%	Valor total
Area de Terreno	Terreno	169	M2	\$453,789.00	49.00%	\$76,690,341.00
Area Construida	Construccion	100.74	M2	\$792,324.00	51.00%	\$79,818,719.76
TOTALES					100%	\$156,509,060.76

Valor en letras  
Ciento cincuenta y seis millones quinientos nueve mil sesenta Pesos Colombianos

Perito actuante



JAIRO ENRIQUE ESCORCIA PALENCIA  
RAA Nro: AVAL-72206919  
C.C: 72206919

VALORES/TIPO DE AREA.			INFORMACIÓN UVR	
	Terreno	Construcción	Valor UVR	1
Integral	0	0	Valor del avalúo en UVR	156,509,060.76
Proporcional	0	0	Valor asegurable	0
% valor proporcional		100	Tiempo esperado comercialización	8
Calificación garantía				
Observación calificación				
Observación				

GENERAL					
Código	LRCAJA-1082842477	Propósito	Modelo 8-14	Tipo avalúo	valor comercial
Datos del dirigido a:					
Dirigido A	Caja Promotora de Vivienda Militar y de Policía				
Tipo identificación	NIT.	Documento	NIT 860021967-7	Email	
Datos del solicitante:					
Solicitante	MIGUEL ANGEL GONZALEZ MIRA				
Tipo identificación	C.C.	Documento	1082842477	Teléfono	3156297840
Email	gmira0825@gmail.com				
Datos del propietario:					
Propietario	ROSA MARIA GONZALES MIRANDA				
Tipo identificación	C.C.	Documento	57462099	Ocupante	Arrendatario
Datos del inmueble objeto de avalúo:					
Dirección	KR 45 14A-61 BARRIO PANTANO				
Conjunto	CASA				
Ciudad	Santa Marta	Departamento	Magdalena	Estrato	2
Sector	Urbano	Barrio	PINEDO VIDAL	Condiciones PH	Terreno – Construcción
Tipo Inmueble	Casa	Tipo subsidio	N/A	Sometido a PH	No
Observación	<p>El inmueble objeto de avalúo se encuentra ubicado en la ciudad de Santa marta - Magdalena , ubicado en el barrio las margaritas, estrato 2 según el recibo público, el inmueble consta de lo siguiente: el inmueble cuenta con dos unidades habitacionales, la primera unidad cuenta con : Terraza, sala-comedor, cocina, dos alcobas,un baño social, patio y zona de labores, la segunda unidad habitacional cuenta con : sala-comedor, cocina, zona de labores, un baño social , dos alcobas ,cuenta con medidor de luz, gas y agua.</p> <p>La visita técnica de campo fue realizada por el Evaluador Richard Becerra Gil, identificado con cédula No 1045708166, RAA AVAL No 1045708166.</p>				



CARACTERISTICAS GENERALES					
Uso actual	Vivienda	Piso inmueble	1		
Clase inmueble	Bifamiliar	Otro	N/A	Método evaluación	MERCADO
Justificación de Metodología	Para la determinación del valor comercial del inmueble objeto de avalúo, de acuerdo con lo establecido en el <b>Decreto 1420 del 24 de julio de 1998</b> y su correspondiente resolución reglamentaria <b>Resolución 620 del 23 de septiembre de 2008</b> expedida por el Instituto Geográfico Agustín Codazzi, por la cual se establecen los procedimientos para los avalúos ordenados dentro del marco de la <b>Ley 388 de 1997</b> ; <b>se utiliza el siguiente (s) método(s): MÉTODO DE COMPARACIÓN O DE MERCADO:</b> Es la técnica valuatoria que busca establecer el valor comercial del bien, a partir del estudio de las ofertas o transacciones recientes, de bienes semejantes y comparables al del objeto de avalúo. Tales ofertas o transacciones deberán ser clasificadas, analizadas e interpretadas para llegar a la estimación del valor comercial.				
ÁREAS JURÍDICAS			UND	VALOR	
AREA DE TERRENO			M2	169	
AREA CONSTRUIDA			M2	100.74	
ÁREAS CATASTRAL			UND	VALOR	
AREA DE TERRENO			M2	169	
AREA CONSTRUIDA			M2	100.74	
AVALUO CATASTRAL 2023			PESOS	169	
ÁREAS MEDIDAS EN VISITA			UND	VALOR	
AREA DE TERRENO			M2	169	
AREA PISO 1			M2	100.74	
ÁREAS VALORADAS			UND	VALOR	
AREA DE TERRENO			M2	169	
AREA PISO 1			M2	100.74	
ÁREAS POR NORMA				VALOR	
Indice ocupación			N/A	0	
Indice construcción			N/A	0	
Forma Geometrica	Regular	Frente	10		
Fondo	16,9	Relación frente fondo	69		
Perspectivas de valoración	De acuerdo a las condiciones del sector y a la dinámica de mercado del mismo, se consideran perspectivas de valoración medias				
Actualidad edificadora	No se observó actividad edificadora en su entorno inmediato.				
Comportamiento Oferta y Demanda	Del análisis del segmento del mercado relativo a los inmuebles comparables con el que se valora se deduce que la oferta en la zona es media, y se considera que la demanda es media.				

## REGLAMENTACION URBANISTICA

Acuerdo Decreto	Según el acuerdo 011 del 16 de octubre del 2020 Santa Marta, El predio objeto de avalúo se encuentra dentro del tratamiento de consolidacion, densidad baja
Area Del Lote	169
Forma Del Lote	regular
Topografia	Plana
# Unidades Predios(Predios subdivididos físicamente)	2
Clasificacion Del Suelo	Residencial
Uso Principal Norma	Residencial
Uso Compatible Norma	Residencial
Uso Condicionado Norma	N/A
Uso Prohibido Norma	N/A
Tratamiento	Consolidación
Indice DeOcupacion	N/A
Indice DeConstruccion	N/A
Antejardin	N/A
AislamientoPosterior	3
Aislamiento Lateral	1,5
Altura Permitida	2 Pisos
Densidad	baja
Amenaza Riesgo Inundacion	No
Amenaza Riesgo Movimiento en masa	No
Suelos De Proteccion	No
Patrimonio	No
Observaciones Reglamentación urbanística:	

## INFORMACIÓN JURÍDICA

## ESCRITURAS

Nro. escritura	Tipo	Fecha	Notaria	Ciudad
623	EscrituraPH	29/03/2021	1	Santa Marta

## MATRÍCULAS

Nro. Matrícula	Fecha	Cédula catastral	Detalle
080-102645	29/05/2023	01030000036900130000 00000	

<b>Observación</b>	El inmueble fue adquirido mediante compraventa. Anotación No 10 , fecha:09/06/2021 del certificado tradicion.
--------------------	---

## GARAJES Y DEPOSITOS

<b>Observación</b>	El inmueble no cuenta con garaje .
--------------------	------------------------------------

## DEL ENTORNO

## SERVICIOS PÚBLICOS

	Sector	Inmueble
Energía	SI	SI
Acueducto	SI	SI
Alcantarillado	SI	SI
Gas	SI	SI

## AMOBLAMIENTO URBANO

	Sector
Alumbrado	SI
Arborizacion	SI
Alamedas	NO
Ciclo rutas	NO

## CARACTERISTICAS

<b>Uso predominante</b>	Residencial	<b>Área de actividad</b>	Residencial.	<b>Demanda / Interés</b>	Media
<b>Estrato</b>	2	<b>Barrio legal</b>	Si	<b>Topografia</b>	Plana
<b>Transporte</b>	Bueno	<b>Condiciones de salubridad</b>	Bueno		

EQUIPAMIENTO			VIAS, ANDENES Y SARDINELES		
	Nivel	Nivel Distancia		Sector	Conservación
Zonas recreativas	Bueno	100-200	Andenes	SI	Bueno
Áreas verdes	Bueno	100-200	Sardineles	SI	Bueno
Estacionamiento	Bueno	300-400	Vías pavimentadas	NO	Regular
Asistencial	Bueno	300-400	Tipo de vía	N/A	
Escolar	Bueno	100-200			
Comercial	Bueno	100-200			
IMPACTO AMBIENTAL					
Aire	NO	Basura	NO	Inseguridad	NO
Ruido	NO	Aguas	NO	Otro	NO
Observación:	Se caracteriza por viviendas de uno y dos niveles, estrato 1, barrio pinedo vidal .				

ESTRUCTURA					
Estado de la conservación	Bueno	Estructura	Tradicional	Estructura reforzada	NO
Material construcción	Bloque	Tipo estructura	pórticos		
Daños por Sismos	NO	Ajustes sismos resistentes	NO	Cubierta	teja de fibrocemento
Fachada	pañete y pintura	Ancho fachada	3-6 metros	Irregularidad planta	No
Irregularidad altura	No	Tipología vivienda	Casa Continua	Otro tipología vivienda	N/A
Año construcción	2010	Edad Inmueble	13 años	Vida útil	13
Estado construcción	Usada	%Avance	N/A		
Licencia construcción					
Observación	la estructura se encuentra buen estado de conservación y mantenimiento en el momento de la visita.				

DEPENDENCIAS					
INFORMACIÓN DEPENDENCIAS					
Sala	2	Comedor	2	Cocina	Sencilla
Baños Sociales	2	Patio interior	1	Habitaciones	4
Closet	0	Baños privados	0	Estar	0
Bodega	0	Estudio	0	Cuarto servicio	0
Baños servicio	0	Zona ropas	2	Local	0

Balcón	0	Jardin	No	Zona verde	No
Oficina	0	Ventilación	Bueno	Iluminación	Bueno
Observación	Casa. Consta de: sala: 2, Comedor: 2, Cocina: Sencilla, Baño social: 2, Patio interior: 1, Habitaciones: 4, Closet: 0, Baño privado: 0, Estar: 0, Bodega: 0, Estudio: 0, Cuarto servicio: 0, Baño servicio: 0, Zona ropas: 2, Local: 0, Balcón: 0, Jardín: No, Zona verde: No, Oficina: 0, Ventilación: Bueno, Iluminación: Bueno				

ACABADOS

	Sala	Comedor	Cocina	Baño	Piso	Techo	Muro	Carpintería
Calidad	Sencillo	Sencillo	Sencillo	Sencillo	Sencillo	Sencillo	Sencillo	Sencillo
Estado	Bueno.	Bueno.	Bueno.	Bueno.	Bueno.	Bueno.	Bueno.	Bueno.
Observación	Se encuentra en buen estado de conservación.							

## UBICACIÓN GEOGRÁFICA

**Dirección:** KR 45 14A-61 BARRIO PANTANO | PINEDO VIDAL | Santa Marta | Magdalena

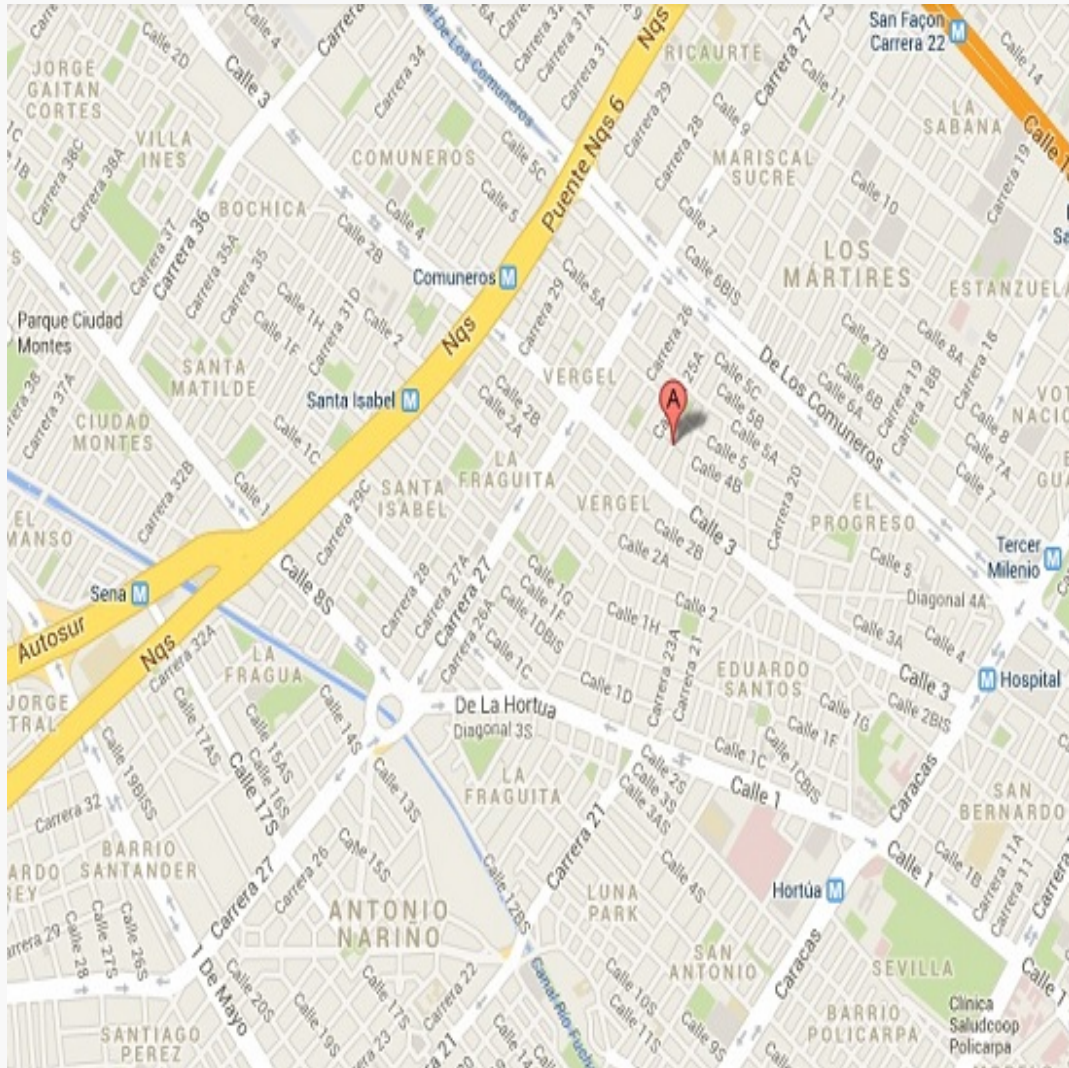
**LATITUD**

MAGNA SIRGAS: 11.239453  
GEOGRAFICAS : 11° 14' 22.0302''

## LONGITUD

MAGNA SIRGAS: -74.173391  
GEOGRAFICAS : 74° 10' 24.207''

MERCADO

#	DIRECCION	VALOR VENTA	NEG	VALOR DEPURADO	TELEFONO	TERRENO M2	TAMANO CONSTRUCCI ON M2	VALOR CONSTRUCCION M2	VALOR CONSTRUCCION
1	GALICIA	\$195,000,000	.97	\$189,150,000	6017868754	190	100	\$1,000,834	\$100,083,400
2	GALICIA	\$135,000,000	.97	\$130,950,000	3022176750	120	98	\$792,324	\$77,647,752
3	17 DICIEMBRE	\$105,000,000	.97	\$101,850,000	3143391004	98	71	\$792,324	\$56,255,004
4	BASTIDAS	\$58,000,000	.97	\$56,260,000	3185914876	72	50	\$518,752	\$25,937,600
Del inmueble						169	100.74		

#	TOTAL SIN CONSTRUCCION	TERRENO M2	FACTOR TAMANO	FACTOR UBICACION	FACTOR HOMOLOGADO	RESULTADOS
1	\$94,916,600	\$499,561	1.0	1.0	0.97	\$484,574
2	\$53,302,248	\$444,185	1.0	1.0	1.00	\$444,185
3	\$45,594,996	\$465,255	1.0	1.0	1.00	\$465,255
4	\$30,322,400	\$421,144	1.0	1.0	1.00	\$421,144
					PROMEDIO	\$453,789.78
					DESV. STANDAR	\$27,307.49
					COEF. VARIACION	6.02%

TERRENO	ADOPTADOM2	\$453,789.00	AREA	169	TOTAL	\$76,690,341.00
CONSTRUCCION	ADOPTADOM2	\$792,324.00	AREA	100.74	TOTAL	\$79,818,719.76
VALOR TOTAL	\$156,509,060.76					

Observaciones:

Enlaces:

- 1-  
[https://www.nuroa.com.co/adform/1070016671540300897?click\\_type=1&pos=1&siteStrategyKey=https%3A%2F%2Fwww.nuroa.com.co&url=http%253A%252F%252Fwww.li.fullconnect.com%252FfakeAdUrl%253D4c946f3f-79a9-4d60-8122-d479b43bbfe8&searchType=1&page=1&seo\\_link\\_id=1403234977&section=26&t\\_sec=26&sectionType=2&pageViewId=8f37dcd6-04d8-458f-8d46-7dac62677e5a&t\\_pvid=8f37dcd6-04d8-458f-8d46-7dac62677e5a&userAgent=Mozilla%2F5.0+%28Windows+NT+10.0%3B+Win64%3B+x64%29+AppleWebKit%2F537.36+%28KHTML%2C+like+Gecko%29+Chrome%2F114.0.0.0+Safari%2F537.36&browser=1&isHuman=true&userIp=186.82.87.97&what=casa+santa+marta+galicia&search\\_terms=casa+santa+marta+galicia&origin=2&t\\_or=2&splitTestId=0](https://www.nuroa.com.co/adform/1070016671540300897?click_type=1&pos=1&siteStrategyKey=https%3A%2F%2Fwww.nuroa.com.co&url=http%253A%252F%252Fwww.li.fullconnect.com%252FfakeAdUrl%253D4c946f3f-79a9-4d60-8122-d479b43bbfe8&searchType=1&page=1&seo_link_id=1403234977&section=26&t_sec=26&sectionType=2&pageViewId=8f37dcd6-04d8-458f-8d46-7dac62677e5a&t_pvid=8f37dcd6-04d8-458f-8d46-7dac62677e5a&userAgent=Mozilla%2F5.0+%28Windows+NT+10.0%3B+Win64%3B+x64%29+AppleWebKit%2F537.36+%28KHTML%2C+like+Gecko%29+Chrome%2F114.0.0.0+Safari%2F537.36&browser=1&isHuman=true&userIp=186.82.87.97&what=casa+santa+marta+galicia&search_terms=casa+santa+marta+galicia&origin=2&t_or=2&splitTestId=0)
- 2-  
[https://www.nuroa.com.co/adform/8150009685988820644?click\\_type=0&pos=1&siteStrategyKey=https%3A%2F%2Fwww.nuroa.com.co&url=http%253A%252F%252Fwww.li.fullconnect.com%252FfakeAdUrl%253D40e59a1f-96ee-3424-98c5-80621205e579&searchType=1&page=1&seo\\_link\\_id=1403234977&section=1&t\\_sec=1&sectionType=1&pageViewId=8f37dcd6-04d8-458f-8d46-7dac62677e5a&t\\_pvid=8f37dcd6-04d8-458f-8d46-7dac62677e5a&userAgent=Mozilla%2F5.0+%28Windows+NT+10.0%3B+Win64%3B+x64%29+AppleWebKit%2F537.36+%28KHTML%2C+like+Gecko%29+Chrome%2F114.0.0.0+Safari%2F537.36&browser=1&isHuman=true&userIp=186.82.87.97&what=casa+santa+marta+galicia&search\\_terms=casa+santa+marta+galicia&origin=2&t\\_or=2&splitTestId=0](https://www.nuroa.com.co/adform/8150009685988820644?click_type=0&pos=1&siteStrategyKey=https%3A%2F%2Fwww.nuroa.com.co&url=http%253A%252F%252Fwww.li.fullconnect.com%252FfakeAdUrl%253D40e59a1f-96ee-3424-98c5-80621205e579&searchType=1&page=1&seo_link_id=1403234977&section=1&t_sec=1&sectionType=1&pageViewId=8f37dcd6-04d8-458f-8d46-7dac62677e5a&t_pvid=8f37dcd6-04d8-458f-8d46-7dac62677e5a&userAgent=Mozilla%2F5.0+%28Windows+NT+10.0%3B+Win64%3B+x64%29+AppleWebKit%2F537.36+%28KHTML%2C+like+Gecko%29+Chrome%2F114.0.0.0+Safari%2F537.36&browser=1&isHuman=true&userIp=186.82.87.97&what=casa+santa+marta+galicia&search_terms=casa+santa+marta+galicia&origin=2&t_or=2&splitTestId=0)
- 3-<https://fincaraiz.com.co/inmueble/casa-en-venta/17-de-diciembre/santa-marta/7716615>
- 4-<https://www.lamudi.com.co/casa-en-venta-en-santa-marta-58000-000-precio-negociable.html>



## FOTOS 5

Foto Selfie



Vía frente al inmueble



Entorno



Contador de Energia

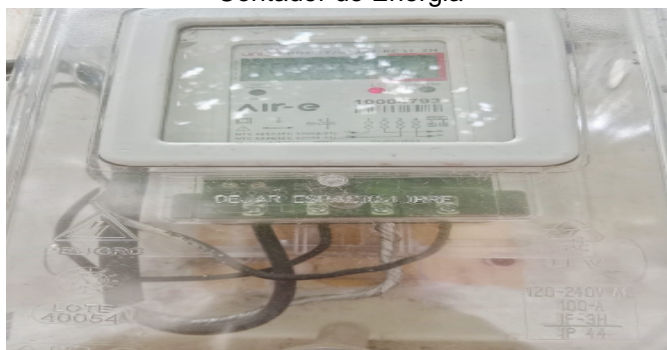

Contador de Agua



Contador de Gas



Fachada del Inmueble



Fachada del Inmueble





## FOTOS 5

Fachada del Inmueble



Nomenclatura Inmueble yo Conjunto

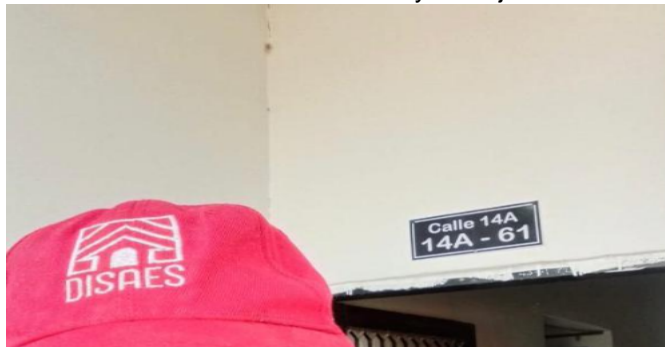

Puerta de entrada



Puerta de entrada



Puerta de entrada



Sala Comedor



Sala Comedor



Sala Comedor





## FOTOS 5

Sala Comedor



Sala Comedor



Cocina



Cocina



Patio Interior



Zona de Ropas



Patio Interior



Hall o Estar de Habitaciones





## FOTOS 5

Habitación 1



Habitación 1



Habitación 2



Habitación 2



Baño Social 1



Baño Social 1



Terraza Inmueble



Terraza Inmueble



## FOTOS 5

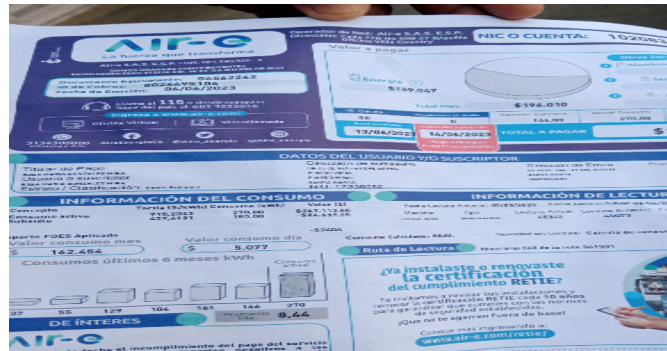

## CONSIDERACIONES FINALES PARA EL INFORME DE AVALÚO

**VOCABULARIO:** **PRECIO:** Es un término que se utiliza para la cuantía que se solicita, ofrece o paga por un bien o servicio. El precio de venta es un hecho histórico. **COSTO:** es el precio pagado por los bienes y servicios o la cantidad exigida para crear o producir el bien o el servicio. **MERCADO:** un mercado es el entorno en el que se comercializan bienes y servicios entre compradores y vendedores a través de un mecanismo de precios. --- **AVALÚO:** Es el estudio o proceso mediante el cual se estima y documenta el valor de un bien o bien inmueble, servicio, actividad, cosa u objeto, de acuerdo a la apreciación personal expresada por un profesional que cuenta con los conocimientos técnicos, aplique normas y procedimientos generalmente aceptados en esta especialidad. --- **VALOR COMERCIAL:** Es el precio más probable en que se podría comercializar un bien, en las circunstancias prevalecientes a la fecha del avalúo, en un plazo razonable de exposición, en una transacción llevada a cabo entre un oferente y un demandante libre de presiones, bien informados.

**ABREVIACIONES:** **Apartamento:** APTO ó AP --- **TORRE:** TO --- **LOTE:** LO --- **CASA:** CS o CA --- **AVENIDA:** AV --- **CALLE:** CL --- **CARRERA:** CRA ó KR--- **Diagonal:** Diag. --- **Conjunto:** CJ --- **Edificio:** ED --- **Residencial:** Res --- **Eta**

----- **METODOLOGÍA:** Para la determinación del valor comercial del inmueble objeto de avalúo, de acuerdo con lo establecido en el **Decreto 1420 del 24 de julio de 1998** y su correspondiente resolución reglamentaria **Resolución 620 del 23 de septiembre de 2008** expedida por el Instituto Geográfico Agustín Codazzi, por la cual se establecen los procedimientos para los avalúos ordenados dentro del marco de la **Ley 388 de 1997:**

**1. Método de comparación o de mercado:** Es la técnica valuatoria que busca establecer el valor comercial del bien, a partir del estudio de las ofertas o transacciones recientes, de bienes semejantes y comparables al del objeto de avalúo. Tales ofertas o transacciones deberán ser clasificadas, analizadas e interpretadas para llegar a la estimación del valor comercial.

**2. Método de capitalización de rentas o ingresos:** Es la técnica valuatoria que busca establecer el valor comercial de un bien, a partir de las rentas o ingresos que se puedan obtener del mismo bien, o inmuebles semejantes y comparables por sus características físicas, de uso y ubicación, trayendo a valor presente la suma de los probables ingresos o rentas generadas en la vida remanente del bien objeto de avalúo, con una tasa de capitalización o interés.

**3. Método de costo de reposición:** Es el que busca establecer el valor comercial del bien objeto de avalúo a partir de estimar el costo total de la construcción a precios de hoy, un bien semejante al del objeto de avalúo, y restarle la depreciación acumulada. Para la depreciación de las construcciones se deben emplear modelos continuos y no los discontinuos o en escalera. Deberá adoptarse un sistema que tenga en cuenta la edad y el estado de conservación, tal como lo establece Fitto y Corvini.

**4-) Método o técnica Residual:** Es el que busca establecer el valor comercial del bien, normalmente para el terreno, a partir de estimar el monto total de las ventas de un proyecto de construcción, acorde con la reglamentación urbanística vigente y de conformidad con el mercado del bien final vendible, en el terreno objeto de avalúo. Este método (técnica) debe desarrollarse bajo el principio de mayor y mejor uso.

## DECLARACION DE CUMPLIMIENTO

**El valuador confirma que:** el informe de valuación es confidencial para las partes, hacia quien está dirigido o sus asesores profesionales, para el propósito específico del encargo; no se acepta ninguna responsabilidad ante ninguna tercera parte, y el valuador no acepta ninguna responsabilidad por la utilización inadecuada del informe. Se prohíbe la publicación del informe en todo o en parte, o cualquier referencia al mismo, o a las cifras de valuación contenidas en él, o los nombres y afiliación profesional de los valuadores, sin el consentimiento escrito del Valuador. ---- **El profesional que firma** declara que no tiene hoy, ni espera tener en el futuro, interés en la propiedad valorada; ni participación en los usos que se hagan del avalúo, ni con las personas que participen en la operación. Ha inspeccionado el inmueble personalmente y/o su equipo de trabajo con RAA

vigente, y la información es la observada; los inconvenientes y limitaciones que pueda tener el bien y su vecindario, están mencionados. Además, se mantendrá un nivel de confidencialidad, acorde a las exigencias de **Los Rosales Constructora Inmobiliaria S.A.S.** ---No es responsabilidad del valuador, el uso de este informe, para un fin distinto al que fue solicitado. --- **La valuación se llevó a cabo conforme a un código de ética** y normas de conducta. El Valuador ha cumplido los requisitos de formación de su profesión. Se adjunta el registro RAA de evaluador en el presente informe. Las descripciones de hechos presentadas en el informe son correctas hasta donde el Valuador alcanza a conocer. Los análisis y resultados solamente se ven restringidos por las hipótesis y condiciones restrictivas que se describen en el informe.

## CONDICIONANTES Y SALVEDADE AL AVALÚO

La compañía valuadora así como el valuador no serán responsables de la veracidad de la información urbanística que afecte o haya afectado el inmueble objeto del predio en el momento de la realización del avalúo. El evaluador deberá dejar consignadas las inconsistencias que observe. --- **La compañía valuadora** así como el valuador no serán responsables de la veracidad de la información y ubicación del bien recibido del solicitante; los antecedentes de propiedad asentados en el presente Avalúo es la contenida en la documentación oficial proporcionada por el solicitante del propio Avalúo y/o propietario del bien a valorar y/o entidad pública o privada solicitante del avalúo, la cual asumimos como correcta y se recibe de buena fe. Entre ella, podemos mencionar la escritura de propiedad o propiedad horizontal, certificado de libertad y tradición, entre otros. --- **El presente Avalúo es de USO exclusivo del(os) solicitante(s)** para el destino o propósito expresado en el mismo, por lo que no podrá ser utilizado para fines distintos. --- **La presente tasación no constituye un dictamen estructural, de cimentación, de hidrología, de suelos, de sismología,** o de cualquier otra rama de la ingeniería civil o la arquitectura, por lo tanto, no puede ser utilizado para fines relacionados con esas ramas ni se asume responsabilidad por vicios ocultos u otras características del inmueble que no puedan ser apreciadas en una visita normal de inspección física para efectos de tasación. Incluso cuando se aprecien algunas características que puedan constituir anomalías con respecto al estado de conservación normal -según la vida útil consumida- de un inmueble o a su estructura, el valuador no asume mayor responsabilidad que así indicarlo cuando son detectadas, ya que aunque se presenten estados de conservación malos o ruinosos, es obligación del perito realizar la tasación según los criterios y normas vigentes y aplicables según el propósito del mismo. -- **No se han tenido** en cuenta en la elaboración del presente informe, posibles contingencias o afectaciones de orden jurídico, tales como: Titulación, Modos de Adquisición de Dominio, limitaciones de dominio, Contratos de Tenencia, Demandas Pendientes y en general cualquier asunto de carácter legal. El valor asignado se entiende como valor presente del inmueble tal y como se encontraba al momento de efectuar la visita de inspección. **Por tales motivos, el presente avalúo, no representa en ninguno de los casos un estudio de títulos.** --- Los valores comerciales asignados a los inmuebles, tienen que ver directamente con el área determinada en los documentos públicos suministrados por el interesado y/o áreas susceptibles de legalizar de acuerdo a la normatividad aplicable. --**Vigencia del avalúo: decretos 1420/1998 y 422/2000**, expedidos por el Ministerio de Hacienda y Crédito Público y ministerio de Desarrollo Económico, el presente avalúo tiene una **vigencia de un año**, contado desde la fecha expedición, siempre y cuando las condiciones físicas, intrínsecas, extrínsecas y normativas del inmueble valuado, no sufran cambios significativos, así como tampoco se presenten variaciones representativas del mercado inmobiliario comparable. Por otra parte, el **Decreto 145/2000**, "por medio del cual se establecen las condiciones de los créditos de vivienda individual a largo plazo, el avalúo practicado para tal fin, debe encontrarse dentro de los **seis (6) meses** anteriores al otorgamiento del crédito" --- **FAVORABILIDAD:** La finalidad de un proceso valuatorio, es dar valor, por tal motivo cuando se da un concepto de favorabilidad, este está sujeto al cumplimiento de las políticas exigidas por la entidad a la que se le está dirigiendo el avalúo, la cual establece los requisitos para dar un concepto, de acuerdo a los requerimientos internos de dicha entidad. La favorabilidad es un concepto independiente al valor del avalúo, el cual no se afecta por dicho concepto. NO es responsabilidad del perito y/o de Los Rosales dicho concepto, el cual se aporta de buena fe, es responsabilidad de a quien se dirige el avalúo verificar de acuerdo a sus políticas.

**FINAL DEL INFORME AVALÚO LRCAJA-1082842477**





PIN de Validación: b1110a1c



<https://www.raa.org.co>



## Corporación Autorregulador Nacional de Avaluadores - ANA

NIT: 900796614-2

### Entidad Reconocida de Autorregulación mediante la Resolución 20910 de 2016 de la Superintendencia de Industria y Comercio

El señor(a) JAIRO ENRIQUE ESCORCIA PALENCIA, identificado(a) con la Cédula de ciudadanía No. 72206919, se encuentra inscrito(a) en el Registro Abierto de Avaluadores, desde el 01 de Junio de 2018 y se le ha asignado el número de avaluador AVAL-72206919.

Al momento de expedición de este certificado el registro del señor(a) JAIRO ENRIQUE ESCORCIA PALENCIA se encuentra **Activo** y se encuentra inscrito en las siguientes categorías y alcances:

#### Categoría 1 Inmuebles Urbanos

##### Alcance

- Casas, apartamentos, edificios, oficinas, locales comerciales, terrenos y bodegas situados total o parcialmente en áreas urbanas, lotes no clasificados en la estructura ecológica principal, lotes en suelo de expansión con plan parcial adoptado.

Fecha de inscripción  
**01 Jun 2018**

Regimen  
**Régimen de Transición**

#### Categoría 2 Inmuebles Rurales

##### Alcance

- Terrenos rurales con o sin construcciones, como viviendas, edificios, establos, galpones, cercas, sistemas de riego, drenaje, vías, adecuación de suelos, pozos, cultivos, plantaciones, lotes en suelo de expansión sin plan parcial adoptado, lotes para el aprovechamiento agropecuario y demás infraestructura de explotación situados totalmente en áreas rurales.

Fecha de inscripción  
**31 Dic 2020**

Regimen  
**Régimen Académico**

#### Categoría 3 Recursos Naturales y Suelos de Protección

##### Alcance

- Bienes ambientales, minas, yacimientos y explotaciones minerales. Lotes incluidos en la estructura ecológica principal, lotes definidos o contemplados en el Código de recursos Naturales Renovables y daños ambientales.

Fecha de inscripción  
**30 Dic 2020**

Regimen  
**Régimen Académico**





PIN de Validación: b1110a1c



## Categoría 4 Obras de Infraestructura

### Alcance

- Estructuras especiales para proceso, puentes, túneles, acueductos y conducciones, presas, aeropuertos, muelles y demás construcciones civiles de infraestructura similar.

Fecha de inscripción  
**30 Dic 2020**

Regimen  
**Régimen Académico**

## Categoría 5 Edificaciones de Conservación Arqueológica y Monumentos Históricos

### Alcance

- Edificaciones de conservación arquitectónica y monumentos históricos.

Fecha de inscripción  
**30 Dic 2020**

Regimen  
**Régimen Académico**

## Categoría 6 Inmuebles Especiales

### Alcance

- Incluye centros comerciales, hoteles, colegios, hospitales, clínicas y avance de obras. Incluye todos los inmuebles que no se clasifiquen dentro de los numerales anteriores.

Fecha de inscripción  
**31 Dic 2020**

Regimen  
**Régimen Académico**

## Categoría 7 Maquinaria Fija, Equipos y Maquinaria Móvil

### Alcance

- Equipos eléctricos y mecánicos de uso en la industria, motores, subestaciones de planta, tableros eléctricos, equipos de generación, subestaciones de transmisión y distribución, equipos e infraestructura de transmisión y distribución, maquinaria de construcción, movimiento de tierra, y maquinaria para producción y proceso. Equipos de cómputo: Microcomputadores, impresoras, monitores, módems y otros accesorios de estos equipos, redes, main frames, periféricos especiales y otros equipos accesorios de estos. Equipos de telefonía, electromedicina y radiocomunicación. Transporte Automotor: vehículos de transporte terrestre como automóviles, camperos, camiones, buses, tractores, camiones y remolques, motocicletas, motociclos, mototriciclos, cuatrimotos, bicicletas y similares.

Fecha de inscripción  
**31 Dic 2020**

Regimen  
**Régimen Académico**



PIN de Validación: b1110a1c



## Categoría 8 Maquinaria y Equipos Especiales

### Alcance

- Naves, aeronaves, trenes, locomotoras, vagones, teleféricos y cualquier medio de transporte diferente del automotor descrito en la clase anterior.

Fecha de inscripción  
**30 Dic 2020**

Regimen  
**Régimen Académico**

## Categoría 9 Obras de Arte, Orfebrería, Patrimoniales y Similares

### Alcance

- Arte, joyas, orfebrería, artesanías, muebles con valor histórico, cultural, arqueológico, palenteológico y similares.

Fecha de inscripción  
**30 Dic 2020**

Regimen  
**Régimen Académico**

## Categoría 10 Semovientes y Animales

### Alcance

- Semovientes, animales y muebles no clasificados en otra especialidad.

Fecha de inscripción  
**30 Dic 2020**

Regimen  
**Régimen Académico**

## Categoría 11 Activos Operacionales y Establecimientos de Comercio

### Alcance

- Revalorización de activos, inventarios, materia prima, producto en proceso y producto terminado. Establecimientos de comercio.

Fecha de inscripción  
**30 Dic 2020**

Regimen  
**Régimen Académico**

## Categoría 12 Intangibles

### Alcance

- Marcas, patentes, secretos empresariales, derechos autor, nombres comerciales, derechos deportivos, espectro radioeléctrico, fondo de comercio, prima comercial y otros similares.



PIN de Validación: b1110a1c



Fecha de inscripción  
**30 Dic 2020**

Regimen  
**Régimen Académico**

### Categoría 13 Intangibles Especiales

#### Alcance

- Daño emergente, lucro cesante, daño moral, servidumbres, derechos herenciales y litigiosos y demás derechos de indemnización o cálculos compensatorios y cualquier otro derecho no contemplado en las clases anteriores.

Fecha de inscripción  
**30 Dic 2020**

Regimen  
**Régimen Académico**

Adicionalmente, ha inscrito las siguientes certificaciones de calidad de personas (Norma ISO 17024) y experiencia:

- Certificación expedida por Lonja de Propiedad Raíz Avaluadores y Constructores de Colombia, en la categoría Inmuebles Urbanos vigente desde el 03 de Mayo de 2018 hasta el 02 de Mayo de 2022, inscrito en el Registro Abierto de Avaluadores, en la fecha que se refleja en el anterior cuadro.

**NOTA: LA FECHA DE VIGENCIA DE LOS DOCUMENTOS ACÁ RELACIONADOS, ES INDEPENDIENTE DE LA VIGENCIA DE ESTE CERTIFICADO Y DIFERENTE DE LA VIGENCIA DE INSCRIPCIÓN EN EL RAA**

#### Los datos de contacto del Avaluador son:

Ciudad: BARRANQUILLA, ATLÁNTICO  
Dirección: CALLE 90 NO 42C - 11 APTO 401 RIVALDOS  
Teléfono: 3206586803  
Correo Electrónico: jairoescorciapalencia@gmail.com

#### Títulos Académicos, Certificados de Aptitud Ocupacional y otros programas de formación:

Técnico Laboral Por Competencias en Avalúos- Corporación Tecnológica Empresarial  
Abogado - Corporación Universitaria Rafael Nuñez.

Que revisados los archivos de antecedentes del Tribunal Disciplinario de la ERA Corporación Autorregulador Nacional de Avaluadores - ANA; no aparece sanción disciplinaria alguna contra el(la) señor(a) JAIRO ENRIQUE ESCORCIA PALENCIA, identificado(a) con la Cédula de ciudadanía No. 72206919.

El(la) señor(a) JAIRO ENRIQUE ESCORCIA PALENCIA se encuentra al día con el pago sus derechos de registro, así como con la cuota de autorregulación con Corporación Autorregulador Nacional de



PIN de Validación: b1110a1c



<https://www.raa.org.co>



### Avaluadores - ANA.

Con el fin de que el destinatario pueda verificar este certificado se le asignó el siguiente código de QR, y puede escanearlo con un dispositivo móvil u otro dispositivo lector con acceso a internet, descargando previamente una aplicación de digitalización de código QR que son gratuitas. La verificación también puede efectuarse ingresando el PIN directamente en la página de RAA <http://www.raa.org.co>. Cualquier inconsistencia entre la información acá contenida y la que reporte la verificación con el código debe ser inmediatamente reportada a Corporación Autorregulador Nacional de Avaluadores - ANA.



**PIN DE VALIDACIÓN**

**b1110a1c**

El presente certificado se expide en la República de Colombia de conformidad con la información que reposa en el Registro Abierto de Avaluadores RAA., a los un (01) días del mes de Junio del 2023 y tiene vigencia de 30 días calendario, contados a partir de la fecha de expedición.

Firma: \_\_\_\_\_

Alexandra Suarez  
Representante Legal