



QR validez del avalúo



**AVALÚOS - CONSTRUCTORA - INTERVENTORIA**  
**Informe de Valuación de un Inmueble de uso**

**Comercial**

**Urbano**

**AVALUO: RES\_PRG\_2023\_1393320**

|                  |                        |                 |            |
|------------------|------------------------|-----------------|------------|
| Fecha del avalúo |                        | Fecha de visita | 24/05/2023 |
| Dirigido a       | GRUPO BANCOLOMBIA S.A. |                 |            |
| Dirección        | AK 14 46 47            |                 |            |
| Barrio           | Palermo                |                 |            |
| Ciudad           | Bogotá D.C.            |                 |            |
| Departamento     | Cundinamarca           |                 |            |
| Propietario      | BANCOLOMBIA S.A        |                 |            |

MIEMBROS DE LA LONJA DE BOGOTÁ-Oficina: Cl 151 #18A-34 OF. 505 Bogotá; PBX: 6019159007 Ext. 101  
Página web: [www.losrosales.com](http://www.losrosales.com) Email: [avaluos@losrosales.com](mailto:avaluos@losrosales.com)  
Bogotá D.C.-COLOMBIA



## AVALÚOS - CONSTRUCTORA - INTERVENTORIA

Bogotá D.C.,

Señor(es):

**GRUPO BANCOLOMBIA S.A.**

Avalúo solicitado por: GRUPO BANCOLOMBIA

Ciudad

Apreciado(s) Señor(es)

Atendiendo su amable solicitud, adjunto a la presente le estamos enviando el informe de Valuación correspondiente al Valor de Mercado del bien inmueble de propiedad de **BANCOLOMBIA S.A** ubicado en la AK 14 46 47 Palermo, de la ciudad de Bogotá D.C..

Para la determinación del valor comercial del inmueble objeto de avalúo, de acuerdo con lo establecido en el Decreto 1420 del 24 de julio de 1998 y su correspondiente resolución reglamentaria Resolución 620 del 23 de septiembre de 2008 expedida por el Instituto Geográfico Agustín Codazzi, por la cual se establecen los procedimientos para los avalúos ordenados dentro del marco de la Ley 388 de 1997.

Según los criterios analizados, nuestro Avalúo arrojó un valor de \$1,481,343,043.74 pesos m/cte (Mil cuatrocientos ochenta y unomillones trescientos cuarenta y tres mil cuarenta y tres).

Atentamente,

**Los Rosales Constructora Inmobiliaria S.A.S.**

MIEMBROS DE LA LONJA DE BOGOTÁ-Oficina: Cl 151 #18A-34 OF. 505 Bogotá; PBX: 6019159007 Ext. 101  
Página web: [www.losrosales.com](http://www.losrosales.com) Email: [avaluos@losrosales.com](mailto:avaluos@losrosales.com)  
Bogotá D.C.-COLOMBIA

LIQUIDACIÓN

VALOR COMERCIAL

| Tipo de Área    | Descripción     | Área   | Unidad | Valor unitario | %      | Valor total        |
|-----------------|-----------------|--------|--------|----------------|--------|--------------------|
| Area de Terreno | LOTE            | 320    | M2     | \$2,888,945.00 | 62.41% | \$924,462,400.00   |
| Area Construida | PISO 1          | 152.31 | M2     | \$1,502,427.00 | 15.45% | \$228,834,656.37   |
| Area Construida | GARAJE CUBIERTO | 46.88  | M2     | \$802,300.00   | 2.54%  | \$37,611,824.00    |
| Area Construida | PISO 2          | 141.69 | M2     | \$1,502,427.00 | 14.37% | \$212,878,881.63   |
| Area Construida | PISO 3          | 51.62  | M2     | \$1,502,427.00 | 5.24%  | \$77,555,281.74    |
| TOTALES         |                 |        |        |                | 100%   | \$1,481,343,043.74 |

Valor en letras

Mil cuatrocientos ochenta y unomillones trescientos cuarenta y tres mil cuarenta y tres Pesos Colombianos

Perito actuante

GLADYS LUCIA JIMENEZ QUINTERO  
RAA Nro: AVAL-30050594  
C.C: 30050594

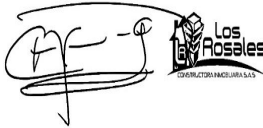

Los Rosales Constructora Inmobiliaria S.A.S.  
CESAR JIMENEZ QUINTERO  
C.C.:88229287  
RAA AVAL-88229287  
RNA RNA-3442

| VALORES/TIPO DE AREA.    |         |              | INFORMACIÓN UVR                  |                  |
|--------------------------|---------|--------------|----------------------------------|------------------|
|                          | Terreno | Construcción | Valor UVR                        | 1                |
| Integral                 | 0       | 0            | Valor del avalúo en UVR          | 1,481,343,043.74 |
| Proporcional             | 0       | 0            | Valor asegurable                 | 0                |
| % valor proporcional     |         | 100          | Tiempo esperado comercialización | 12               |
| Calificación garantía    |         |              |                                  |                  |
| Observación calificación |         |              |                                  |                  |
| Observación              |         |              |                                  |                  |

| GENERAL                              |  |               |              |                |                        |
|--------------------------------------|--|---------------|--------------|----------------|------------------------|
| Código                               | RES_PRG_2023_1393320   | Propósito     | Restitución  | Tipo avalúo    | valor comercial        |
| Datos del dirigido a:                |  |               |              |                |                        |
| Dirigido A                           | GRUPO BANCOLOMBIA S.A.   |               |              |                |                        |
| Tipo identificación                  | NIT.   | Documento     | 890903938-8  | Email          |                        |
| Datos del solicitante:               |  |               |              |                |                        |
| Solicitante                          | GRUPO BANCOLOMBIA  |               |              |                |                        |
| Tipo identificación                  | C.C.   | Documento     | 890903938-8  | Teléfono       | 0                      |
| Email                                |  |               |              |                |                        |
| Datos del propietario:               |  |               |              |                |                        |
| Propietario                          | BANCOLOMBIA S.A  |               |              |                |                        |
| Tipo identificación                  | NIT.   | Documento     | 8909039388   | Ocupante       | Propietario            |
| Datos del inmueble objeto de avalúo: |  |               |              |                |                        |
| Dirección                            | AK 14 46 47  |               |              |                |                        |
| Conjunto                             | N/A  |               |              |                |                        |
| Ciudad                               | Bogotá D.C.  | Departamento  | Cundinamarca | Estrato        | 4                      |
| Sector                               | Urbano   | Barrio        | Palermo      | Condiciones PH | Terreno – Construcción |
| Tipo Inmueble                        | Casa   | Tipo subsidio | N/A          | Sometido a PH  | No                     |
| Observación                          | El inmueble se encuentra ubicado en AK 14 46 47, cuenta con servicios públicos y zona de parqueadero que hace parte integral del inmueble. Inmueble de Conservación.<br><b>Salvedades: El presente avalúo no representa en ninguno de los casos un estudio de títulos; ni un dictamen estructural o de cualquier otra rama de la ingeniería civil o la arquitectura.</b> |               |              |                |                        |



CARACTERISTICAS GENERALES

|                              |  |                       |               |                   |                             |
|------------------------------|--|-----------------------|---------------|-------------------|-----------------------------|
| Uso actual                   | Comercial  | Piso inmueble         | 2             |                   |                             |
| Clase inmueble               | Comercio   | Otro                  |               | Método evaluación | METODO MERCADO Y REPOSICION |
| Justificación de Metodología | <p>Para la determinación del valor comercial del inmueble objeto de avalúo, de acuerdo con lo establecido en el <b>Decreto 1420 del 24 de julio de 1998</b> y su correspondiente resolución reglamentaria <b>Resolución 620 del 23 de septiembre de 2008</b> expedida por el Instituto Geográfico Agustín Codazzi, por la cual se establecen los procedimientos para los avalúos ordenados dentro del marco de la <b>Ley 388 de 1997</b>; <b>se utiliza el siguiente (s) método(s):</b></p> <p><b>MÉTODO DE COMPARACIÓN O DE MERCADO:</b> Es la técnica valuatoria que busca establecer el valor comercial del bien, a partir del estudio de las ofertas o transacciones recientes, de bienes semejantes y comparables al del objeto de avalúo. Tales ofertas o transacciones deberán ser clasificadas, analizadas e interpretadas para llegar a la estimación del valor comercial.</p> <p><b>MÉTODO DE COSTO DE REPOSICIÓN:</b> Es el que busca establecer el valor comercial del bien objeto de avalúo a partir de estimar el costo total de la construcción a precios de hoy, un bien semejante al del objeto de avalúo, y restarle la depreciación acumulada. Para la depreciación de las construcciones se deben emplear modelos continuos y no los discontinuos o en escalera. Deberá adoptarse un sistema que tenga en cuenta la edad y el estado de conservación, tal como lo establece Fitto y Corvini.</p> |                       |               |                   |                             |
| ÁREAS JURÍDICAS              |  | UND                   | VALOR         |                   |                             |
| AREA DE TERRENO              |  | M2                    | 320           |                   |                             |
| AREA CONSTRUIDA              |  | M2                    |               |                   |                             |
| ÁREAS CATASTRAL              |  | UND                   | VALOR         |                   |                             |
| AREA DE TERRENO              |  | M2                    | 320           |                   |                             |
| AREA CONSTRUIDA              |  | M2                    | 409.80        |                   |                             |
| AVALUO CATASTRAL 2020        |  | PESOS                 | 1.312,986,000 |                   |                             |
| ÁREAS MEDIDAS EN VISITA      |  | UND                   | VALOR         |                   |                             |
| AREA DE TERRENO              |  | M2                    | 320           |                   |                             |
| AREA PISO 1                  |  | M2                    | 152.31        |                   |                             |
| AREA PISO 2                  |  | M2                    | 141.69        |                   |                             |
| AREA PISO 3                  |  | M2                    | 51.62         |                   |                             |
| AREA CUBIERTA DE GARAJES     |  | M2                    | 46.88         |                   |                             |
| ÁREAS VALORADAS              |  | UND                   | VALOR         |                   |                             |
| AREA DE TERRENO              |  | M2                    | 320           |                   |                             |
| AREA PISO 1                  |  | M2                    | 152.31        |                   |                             |
| AREA PISO 2                  |  | M2                    | 141.69        |                   |                             |
| AREA PISO 3                  |  | M2                    | 51.62         |                   |                             |
| AREA CUBIERTA DE GARAJES     |  | M2                    | 46.88         |                   |                             |
| ÁREAS POR NORMA              |  |                       | VALOR         |                   |                             |
| Indice ocupación             |  |                       | 0             |                   |                             |
| Indice construcción          |  |                       | 0             |                   |                             |
| Forma Geometrica             | Regular  | Frente                | 16            |                   |                             |
| Fondo                        | 20   | Relación frente fondo |               |                   |                             |
| Perspectivas de valoración   | De acuerdo a las condiciones del sector y a la dinámica de mercado del mismo, se consideran perspectivas de valoración bajas medias  |                       |               |                   |                             |

|  |  |
|--|--|
| <b>Actualidad edificadora</b>          | No se observó actividad edificadora en su entorno inmediato.   |
| <b>Comportamiento Oferta y Demanda</b> | Del análisis del segmento del mercado relativo a los inmuebles comparables con el que se valora se deduce que la oferta en la zona es media, y se considera que la demanda es media. |

## REGLAMENTACION URBANISTICA

|   |   |
|---|---|
| Acuerdo Decreto                           | DECRETO 555 DE 2021                           |
| Area Del Lote                             | 320   |
| Forma Del Lote                            | Regular                                       |
| Topografia                                | plana   |
| Clasificacion Del Suelo                   | Urbano  |
| Uso Principal Norma                       | Residencial                                   |
| Tratamiento                               | conservación                                  |
| Antejardin                                | 0.0   |
| AislamientoPosterior                      | 4m  |
| Aislamiento Lateral                       | 3m  |
| Altura Permitida                          | 3 pisos                                       |
| Amenaza Riesgo Inundacion                 | El predio no se encuentra en este riesgo      |
| Amenaza Riesgo Movimiento en masa         | El Predio no se encuentra en este riesgo      |
| Suelos De Proteccion                      | El predio no se encuentra en suelo protección |
| Patrimonio                                | Predio se encuentra en suelo de conservación. |
| Observaciones Reglamentación urbanística: |   |

INFORMACIÓN JURÍDICA

ESCRITURAS

| Nro. escritura | Tipo                 | Fecha      | Notaria | Ciudad      |
|----------------|----------------------|------------|---------|-------------|
| 7052           | EscrituraDePropiedad | 11/10/2018 | 38      | Bogotá D.C. |

MATRÍCULAS

| Nro. Matrícula | Fecha      | Chip        | Cédula catastral | Detalle |
|----------------|------------|-------------|------------------|---------|
| 50C-442301     | 24/05/2023 | AAA0084FNCX | 46 14 8          | CASA    |

Observación ANOTACIÓN 010: Inmueble de interés cultural.

GARAJES Y DEPOSITOS

Observación El inmueble cuenta entre 4 y cupos de parqueo de vehículos, los cuales hacen parte integral del inmueble.

DEL ENTORNO

| SERVICIOS PÚBLICOS |        |                           | AMOBLAMIENTO URBANO        |                   |       |
|--------------------|--------|---------------------------|----------------------------|-------------------|-------|
|                    | Sector | Inmueble                  |                            | Sector            |       |
| Energía            | SI     | NO                        | Alumbrado                  | SI                |       |
| Acueducto          | SI     | SI                        | Arborizacion               | SI                |       |
| Alcantarillado     | SI     | SI                        | Alamedas                   | NO                |       |
| Gas                | SI     | SI                        | Ciclo rutas                | SI                |       |
| CARACTERISTICAS    |        |                           |                            |                   |       |
| Uso predominante   | Mixta  | Área de actividad         | Mixta.                     | Demanda / Interés | Media |
| Estrato            | 4      | Barrio legal              | Si                         | Topografia        | Plana |
| Transporte         | Bueno  | Condiciones de salubridad | Bueno                      |                   |       |
| EQUIPAMIENTO       |        |                           | VIAS, ANDENES Y SARDINELES |                   |       |

|                   | Nivel  | Nivel Distancia |                   | Sector             | Conservación |
|-------------------|--|-----------------|-------------------|--------------------|--------------|
| Zonas recreativas | Bueno  | 100-200         | Andenes           | SI                 | Bueno        |
| Áreas verdes      | Bueno  | 300-400         | Sardineles        | SI                 | Bueno        |
| Estacionamiento   | Bueno  | 100-200         | Vías pavimentadas | SI                 | Bueno        |
| Asistencial       | Bueno  | 0-100           | Tipo de vía       | concreto flexible. |              |
| Escolar           | Bueno  | 100-200         |                   |                    |              |
| Comercial         | Bueno  | 0-100           |                   |                    |              |
| IMPACTO AMBIENTAL |  |                 |                   |                    |              |
| Aire              | NO   | Basura          | NO                | Inseguridad        | NO           |
| Ruido             | NO   | Aguas           | NO                | Otro               | NO           |
| Observación:      | El sector donde se encuentra el inmueble está consolidado, tiene un equipamiento zonal adecuado con buenas características urbanísticas. Son sectores de estratos medios con uso básicamente residencial, que cuentan con una infraestructura de espacio público, equipamiento colectivos y condiciones de hábitat y ambiente adecuadas. |                 |                   |                    |              |

| ESTRUCTURA                |   |                            |                       |                         |               |
|---------------------------|---|----------------------------|-----------------------|-------------------------|---------------|
| Estado de la conservación | Bueno   | Estructura                 | Tradicional           | Estructura reforzada    | NO            |
| Material construcción     | Ladrillo  | Tipo estructura            | Mampostería Confinada |                         |               |
| Daños por Sismos          | NO  | Ajustes sismos resistentes | NO                    | Cubierta                | teja de barro |
| Fachada                   | ladrillo a la vista   | Ancho fachada              | Mayor 9 metros        | Irregularidad planta    | No            |
| Irregularidad altura      | No  | Tipología vivienda         | Casa Continua         | Otro tipología vivienda |               |
| Año construcción          | 1947  | Edad Inmueble              | 76 años               | Vida útil               | 100           |
| Estado construcción       | Usada   | %Avance                    | 100                   |                         |               |
| Licencia construcción     | N/A   |                            |                       |                         |               |
| Observación               | La estructura se encuentra en aparente buen estado de conservación, le hace falta mantenimiento en algunos muros. |                            |                       |                         |               |

| DEPENDENCIAS             |   |                |   |                 |   |
|--------------------------|---|----------------|---|-----------------|---|
| INFORMACIÓN DEPENDENCIAS |   |                |   |                 |   |
| Sala                     | 0 | Comedor        | 0 | Cocina          | 0 |
| Baños Sociales           | 0 | Patio interior | 0 | Habitaciones    | 0 |
| Closet                   | 0 | Baños privados | 0 | Estar           | 0 |
| Bodega                   | 0 | Estudio        | 0 | Cuarto servicio | 0 |
| Baños servicio           | 0 | Zona ropas     | 0 | Local           | 0 |
| Balcón                   | 0 | Jardin         | 0 | Zona verde      | 0 |

|             |   |             |       |             |       |
|-------------|---|-------------|-------|-------------|-------|
| Oficina     | 0   | Ventilación | Bueno | Iluminación | Bueno |
| Observación | Casa. Consta de: , Ventilación: Bueno, Iluminación: Bueno<br>DEPENDENCIAS:<br>PISO: 3 oficinas, zona de recepción, cafetería, armerillo, 3 baños sociales, zona de archivo y/o capacitación, escaleras al piso 2.<br>PISO 2: 5 Oficinas, cuarto de almacén, escaleras al piso 3 y/o altillo.<br>PISO 3 ALTILLO: 2 oficinas, un cuarto de descanso, escaleras. |             |       |             |       |

ACABADOS

|             |   |         |        |        |        |        |        |             |
|-------------|---|---------|--------|--------|--------|--------|--------|-------------|
|             | Sala  | Comedor | Cocina | Baño   | Piso   | Techo  | Muro   | Carpintería |
| Calidad     |   |         | Normal | Normal | Normal | Normal | Normal | Normal      |
| Estado      |   |         | Bueno. | Bueno. | Bueno. | Bueno. | Bueno. | Bueno.      |
| Observación | ACABADOS: En general cuenta con acabados en buen estado de conservación y mantenimiento, requiere mantenimiento en algunos muros de pañete y pintura.<br>PISOS: Pisos en madera laminada, cerámica.<br>MUROS: pintados y pañetados.<br>BAÑOS: Sanitarios y lavamanos en cerámica.<br>COCINA: Gabinetes en madera, mesón en cemento, pisos y muros enchapados en cerámica, cuenta con un área de aseo.<br>PUERTAS: Puerta principal metálica, puertas interiores en madera.<br>CUBIERTAS: La casa principal cuenta con cubierta de teja de barro, él área de capacitación tiene una cubierta de teja fibrocemento, el área de parqueadero cuenta con una marquesina. |         |        |        |        |        |        |             |

## UBICACIÓN GEOGRÁFICA

**Dirección:** AK 14 46 47 | Palermo | Bogotá D.C. | Cundinamarca

**LATITUD**

MAGNA SIRGAS: 4.6338308  
GEOGRAFICAS : 4° 38' 1.791''

## LONGITUD

MAGNA SIRGAS: -74.0675516  
GEOGRAFICAS : 74° 4' 3.1872''



MERCADO

| #            | DIRECCION | VALOR VENTA     | NEG  | VALOR<br>DEPURADO | TELEFONO    | TERRENO<br>M2 | TAMANO<br>CONSTRUCCI<br>ON<br>M2 | VALOR<br>CONSTRUCCION<br>M2 | VALOR<br>CONSTRUCCION |
|--------------|-----------|-----------------|------|-------------------|-------------|---------------|----------------------------------|-----------------------------|-----------------------|
| 1            | Palermo   | \$1,300,000,000 | 0.95 | \$1,235,000,000   | 3164713388  | 243           | 391                              | \$1,400,000                 | \$547,400,000         |
| 2            | Palermo   | \$1,200,000,000 | 0.95 | \$1,140,000,000   | 311 2637085 | 227           | 350                              | \$1,400,000                 | \$490,000,000         |
| 3            | Palermo   | \$1,300,000,000 | 0.95 | \$1,235,000,000   | 3163521613  | 260           | 380                              | \$1,400,000                 | \$532,000,000         |
| 4            | Palermo   | \$680,000,000   | 0.95 | \$646,000,000     | 318 7077945 | 134.7         | 147                              | \$1,500,000                 | \$220,500,000         |
| Del inmueble |           |                 |      |                   |             | 320           | 345.62                           |                             |                       |

| # | TOTAL SIN<br>CONSTRUCCION | TERRENO M2  | FACTOR TAMANO | FACTOR UBICACION | FACTOR<br>HOMOLOGADO | RESULTADOS     |
|---|---------------------------|-------------|---------------|------------------|----------------------|----------------|
| 1 | \$687,600,000             | \$2,829,630 | 1.0           | 1.0              | 1.00                 | \$2,829,630    |
| 2 | \$650,000,000             | \$2,863,436 | 1.0           | 1.0              | 1.00                 | \$2,863,436    |
| 3 | \$703,000,000             | \$2,703,846 | 1.0           | 1.0              | 1.00                 | \$2,703,846    |
| 4 | \$425,500,000             | \$3,158,872 | 1.0           | 1.0              | 1.00                 | \$3,158,872    |
|   |                           |             |               |                  | PROMEDIO             | \$2,888,945.87 |
|   |                           |             |               |                  | DESV. STANDAR        | \$192,605.77   |
|   |                           |             |               |                  | COEF. VARIACION      | 6.67%          |

|              |                    |                |      |        |       |                  |
|--------------|--------------------|----------------|------|--------|-------|------------------|
| TERRENO      | ADOPTADOM2         | \$2,888,945.00 | AREA | 320    | TOTAL | \$924,462,400.00 |
| CONSTRUCCION | ADOPTADOM2         | \$1,400,000.00 | AREA | 345.62 | TOTAL | \$483,868,000.00 |
| VALOR TOTAL  | \$1,408,330,400.00 |                |      |        |       |                  |

|   |  |  |  |  |  |
|---|--|--|--|--|--|
| Observaciones:  |  |  |  |  |  |
| Enlaces:  |  |  |  |  |  |
| 1.- <a href="https://fincaraiz.com.co/inmueble/casa-en-venta/palermo/bogota/7761127">https://fincaraiz.com.co/inmueble/casa-en-venta/palermo/bogota/7761127</a> 2.- <a href="https://fincaraiz.com.co/inmueble/casa-en-venta/palermo/bogota/7418990">https://fincaraiz.com.co/inmueble/casa-en-venta/palermo/bogota/7418990</a> 3.- <a href="https://fincaraiz.com.co/inmueble/casa-en-venta/chapinero/bogota/6317554">https://fincaraiz.com.co/inmueble/casa-en-venta/chapinero/bogota/6317554</a> 4.- <a href="https://www.ciencuadras.com/inmueble/casa-en-venta-en-palermo-bogota-2521598">https://www.ciencuadras.com/inmueble/casa-en-venta-en-palermo-bogota-2521598</a> |  |  |  |  |  |

REPOSICION

CASA 3 PISOS

Depreciación Fitto y Corvini

|                                  |                 |
|----------------------------------|-----------------|
| Area construida total            | 345.62          |
| Area construida vendible         | 345.62          |
| Valor M2 construido              | \$2,935,000     |
| Valor reposición M2              | \$1,014,394,700 |
| Valor reposición presupuesto M2  | \$2,935,000     |
| Fuente                           | CONSTRUDATA 206 |
| Factor ajuste %                  | 0 %             |
| Valor reposición M2 ajustado     | \$2,935,000     |
| Calificación estado conservación | 3               |
| Vida útil                        | 100             |
| VetusTez                         | 50              |
| Edad en % de vida útil           | 50 %            |
| Fito y corvin %                  | 48.81 %         |
| Valor reposición depreciado      | \$1,502,427     |
| Valor adoptado depreciado        | \$1,502,427     |
| Valor total                      | \$519,268,820   |

GARAJE

Depreciación Fitto y Corvini

|                                  |                 |
|----------------------------------|-----------------|
| Area construida total            | 46.88           |
| Area construida vendible         | 46.88           |
| Valor M2 construido              | \$1,000,000     |
| Valor reposición M2              | \$46,880,000    |
| Valor reposición presupuesto M2  | \$1,000,000     |
| Fuente                           | CONSTRUDATA 206 |
| Factor ajuste %                  | 0 %             |
| Valor reposición M2 ajustado     | \$1,000,000     |
| Calificación estado conservación | 2.5             |
| Vida útil                        | 70              |
| VetusTez                         | 15              |
| Edad en % de vida útil           | 21.43 %         |
| Fito y corvin %                  | 19.77 %         |
| Valor reposición depreciado      | \$802,300       |
| Valor adoptado depreciado        | \$802,300       |
| Valor total                      | \$37,611,824    |

## PLANO DE DISTRIBUCIÓN

Plano

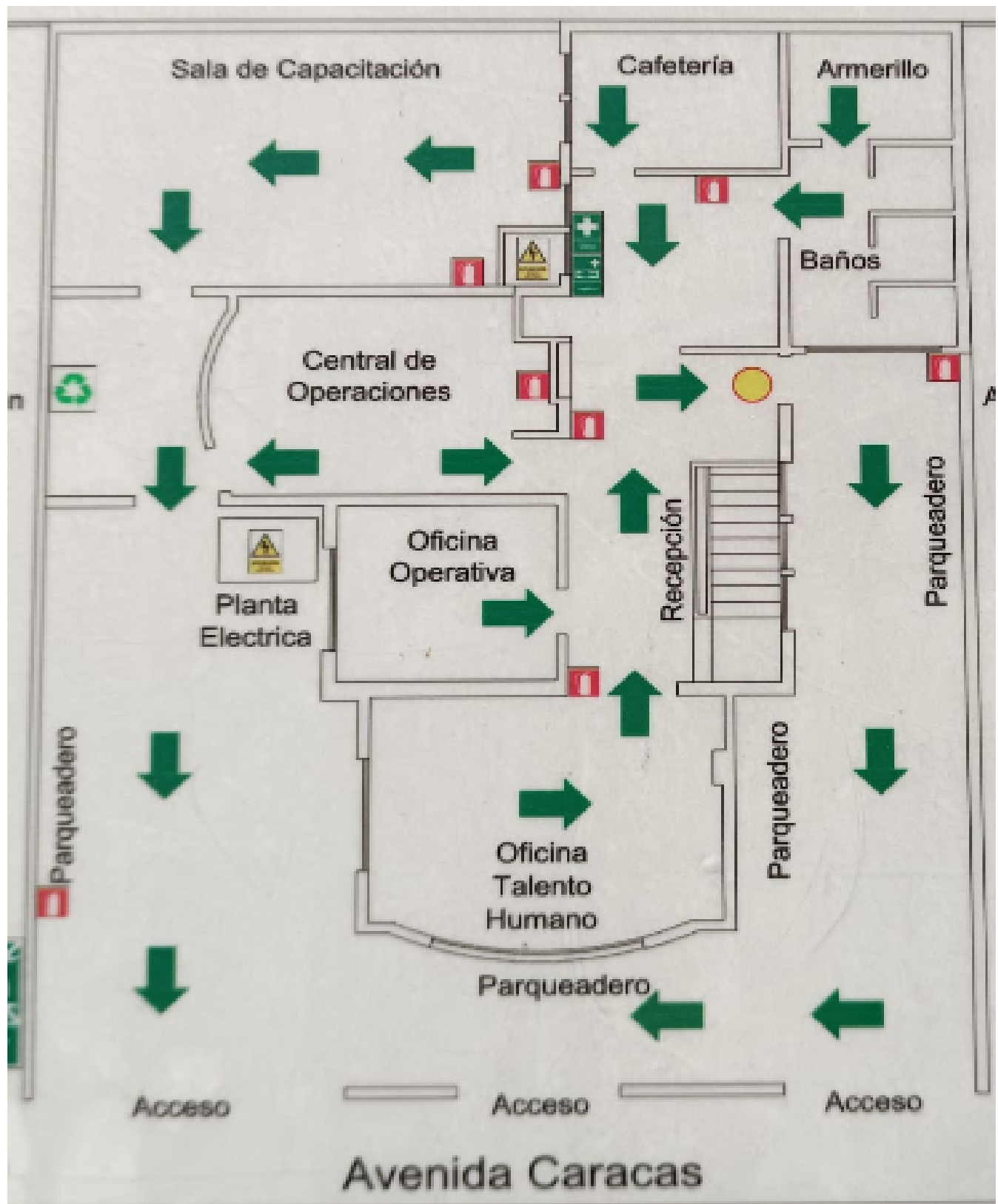

## FOTOS 7

Foto Selfie



Vía frente al inmueble



Vía frente al inmueble



Contador de Energia



Contador de Agua



Contador de Gas



Oficina



Oficina





## FOTOS 7

Oficina

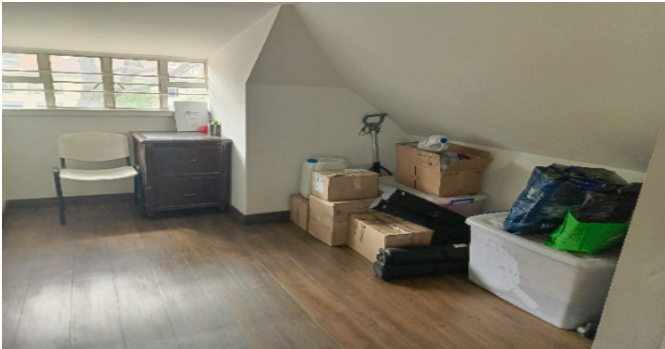

Oficina



Oficina



Oficina



Oficina



Oficina



Oficina



Oficina





## FOTOS 7

Oficina



Oficina



Oficina



Oficina



Oficina



Oficina



Oficina



Oficina

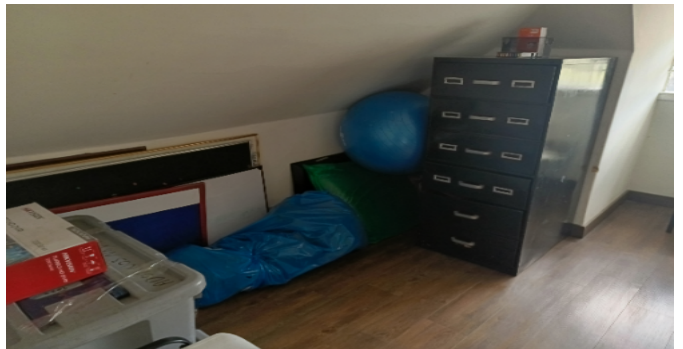



## FOTOS 7

Oficina



Fachada del Inmueble



Fachada del Inmueble



Nomenclatura Inmueble yo Conjunto



Puerta de entrada



Cocina



Cocina



Zona de Ropas





## FOTOS 7

Escalera



Escalera



Baño Social 1



Baño Social 2



CubiertaTechos



CubiertaTechos



CubiertaTechos



Garaje





## FOTOS 7

Garaje



Garaje



Garaje



plano pisos 2

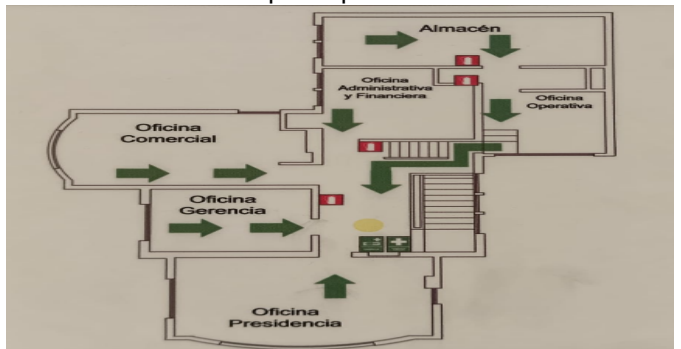

Plano piso 3

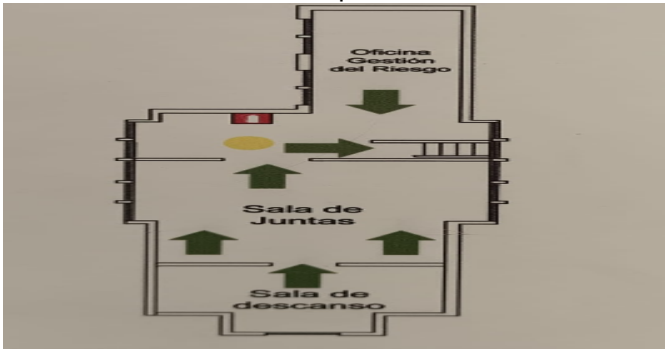

Detalle de acabados



Mapas Bogota

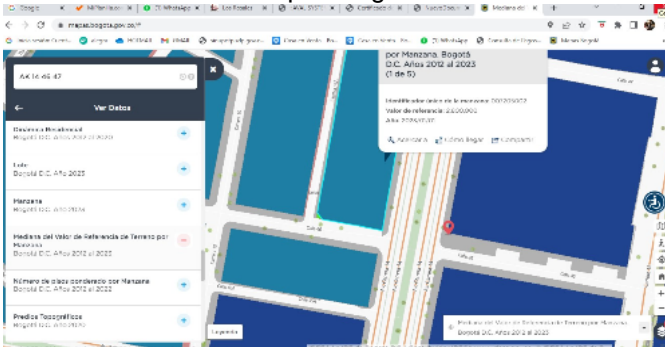

Ubicación del predio

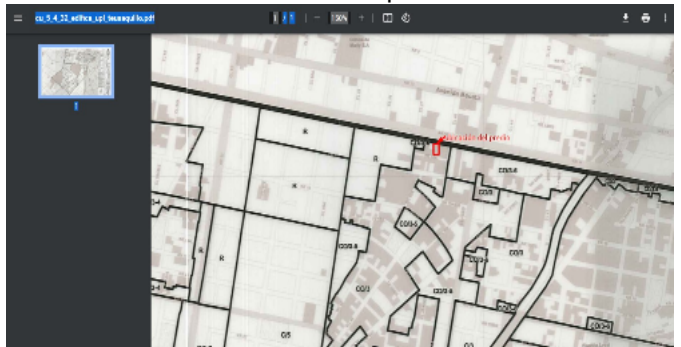

## FOTOS 7



## CONSIDERACIONES FINALES PARA EL INFORME DE AVALÚO

**VOCABULARIO: PRECIO:** Es un término que se utiliza para la cuantía que se solicita, ofrece o paga por un bien o servicio. El precio de venta es un hecho histórico. **COSTO:** es el precio pagado por los bienes y servicios o la cantidad exigida para crear o producir el bien o el servicio. **MERCADO:** un mercado es el entorno en el que se comercializan bienes y servicios entre compradores y vendedores a través de un mecanismo de precios. --- **AVALÚO:** Es el estudio o proceso mediante el cual se estima y documenta el valor de un bien o bien inmueble, servicio, actividad, cosa u objeto, de acuerdo a la apreciación personal expresada por un profesional que cuenta con los conocimientos técnicos, aplique normas y procedimientos generalmente aceptados en esta especialidad. --- **VALOR COMERCIAL:** Es el precio más probable en que se podría comercializar un bien, en las circunstancias prevalecientes a la fecha del avalúo, en un plazo razonable de exposición, en una transacción llevada a cabo entre un oferente y un demandante libre de presiones, bien informados.

**ABREVIACIONES: Apartamento:** APTO ó AP --- **TORRE:** TO --- **LOTE:** LO --- **CASA:** CS o CA --- **AVENIDA:** AV --- **CALLE:** CL --- **CARRERA:** CRA ó KR--- **Diagonal:** Diag. --- **Conjunto:** CJ --- **Edificio:** ED --- **Residencial:** Res --- **Eta**

----- **METODOLOGÍA:** Para la determinación del valor comercial del inmueble objeto de avalúo, de acuerdo con lo establecido en el **Decreto 1420 del 24 de julio de 1998** y su correspondiente resolución reglamentaria **Resolución 620 del 23 de septiembre de 2008** expedida por el Instituto Geográfico Agustín Codazzi, por la cual se establecen los procedimientos para los avalúos ordenados dentro del marco de la **Ley 388 de 1997:**

**1. Método de comparación o de mercado:** Es la técnica valuatoria que busca establecer el valor comercial del bien, a partir del estudio de las ofertas o transacciones recientes, de bienes semejantes y comparables al del objeto de avalúo. Tales ofertas o transacciones deberán ser clasificadas, analizadas e interpretadas para llegar a la estimación del valor comercial.

**2. Método de capitalización de rentas o ingresos:** Es la técnica valuatoria que busca establecer el valor comercial de un bien, a partir de las rentas o ingresos que se puedan obtener del mismo bien, o inmuebles semejantes y comparables por sus características físicas, de uso y ubicación, trayendo a valor presente la suma de los probables ingresos o rentas generadas en la vida remanente del bien objeto de avalúo, con una tasa de capitalización o interés.

**3. Método de costo de reposición:** Es el que busca establecer el valor comercial del bien objeto de avalúo a partir de estimar el costo total de la construcción a precios de hoy, un bien semejante al del objeto de avalúo, y restarle la depreciación acumulada. Para la depreciación de las construcciones se deben emplear modelos continuos y no los discontinuos o en escalera. Deberá adoptarse un sistema que tenga en cuenta la edad y el estado de conservación, tal como lo establece Fitto y Corvini.

**4-) Método o técnica Residual:** Es el que busca establecer el valor comercial del bien, normalmente para el terreno, a partir de estimar el monto total de las ventas de un proyecto de construcción, acorde con la reglamentación urbanística vigente y de conformidad con el mercado del bien final vendible, en el terreno objeto de avalúo. Este método (técnica) debe desarrollarse bajo el principio de mayor y mejor uso.

## DECLARACION DE CUMPLIMIENTO

**El valuador confirma que:** el informe de valuación es confidencial para las partes, hacia quien está dirigido o sus asesores profesionales, para el propósito específico del encargo; no se acepta ninguna responsabilidad ante ninguna tercera parte, y el valuador no acepta ninguna responsabilidad por la utilización inadecuada del informe. Se prohíbe la publicación del informe en todo o en parte, o cualquier referencia al mismo, o a las cifras de valuación contenidas en él, o los nombres y afiliación profesional de los valuadores, sin el consentimiento escrito del Valuador. ---- **El profesional que firma** declara que no tiene hoy, ni espera tener en el futuro, interés en la propiedad valorada; ni participación en los usos que se hagan del avalúo, ni con las personas que participen en la operación. Ha inspeccionado el inmueble personalmente y/o su equipo de trabajo con RAA

vigente, y la información es la observada; los inconvenientes y limitaciones que pueda tener el bien y su vecindario, están mencionados. Además, se mantendrá un nivel de confidencialidad, acorde a las exigencias de **Los Rosales Constructora Inmobiliaria S.A.S.** ---No es responsabilidad del valuador, el uso de este informe, para un fin distinto al que fue solicitado. --- **La valuación se llevó a cabo conforme a un código de ética** y normas de conducta. El Valuador ha cumplido los requisitos de formación de su profesión. Se adjunta el registro RAA de evaluador en el presente informe. Las descripciones de hechos presentadas en el informe son correctas hasta donde el Valuador alcanza a conocer. Los análisis y resultados solamente se ven restringidos por las hipótesis y condiciones restrictivas que se describen en el informe.

## CONDICIONANTES Y SALVEDADE AL AVALÚO

La compañía valuadora así como el valuador no serán responsables de la veracidad de la información urbanística que afecte o haya afectado el inmueble objeto del predio en el momento de la realización del avalúo. El evaluador deberá dejar consignadas las inconsistencias que observe. --- **La compañía valuadora** así como el valuador no serán responsables de la veracidad de la información y ubicación del bien recibido del solicitante; los antecedentes de propiedad asentados en el presente Avalúo es la contenida en la documentación oficial proporcionada por el solicitante del propio Avalúo y/o propietario del bien a valorar y/o entidad pública o privada solicitante del avalúo, la cual asumimos como correcta y se recibe de buena fe. Entre ella, podemos mencionar la escritura de propiedad o propiedad horizontal, certificado de libertad y tradición, entre otros. --- **El presente Avalúo es de USO exclusivo del(os) solicitante(s)** para el destino o propósito expresado en el mismo, por lo que no podrá ser utilizado para fines distintos. --- **La presente tasación no constituye un dictamen estructural, de cimentación, de hidrología, de suelos, de sismología,** o de cualquier otra rama de la ingeniería civil o la arquitectura, por lo tanto, no puede ser utilizado para fines relacionados con esas ramas ni se asume responsabilidad por vicios ocultos u otras características del inmueble que no puedan ser apreciadas en una visita normal de inspección física para efectos de tasación. Incluso cuando se aprecien algunas características que puedan constituir anomalías con respecto al estado de conservación normal -según la vida útil consumida- de un inmueble o a su estructura, el valuador no asume mayor responsabilidad que así indicarlo cuando son detectadas, ya que aunque se presenten estados de conservación malos o ruinosos, es obligación del perito realizar la tasación según los criterios y normas vigentes y aplicables según el propósito del mismo. -- **No se han tenido** en cuenta en la elaboración del presente informe, posibles contingencias o afectaciones de orden jurídico, tales como: Titulación, Modos de Adquisición de Dominio, limitaciones de dominio, Contratos de Tenencia, Demandas Pendientes y en general cualquier asunto de carácter legal. El valor asignado se entiende como valor presente del inmueble tal y como se encontraba al momento de efectuar la visita de inspección. **Por tales motivos, el presente avalúo, no representa en ninguno de los casos un estudio de títulos.** --- Los valores comerciales asignados a los inmuebles, tienen que ver directamente con el área determinada en los documentos públicos suministrados por el interesado y/o áreas susceptibles de legalizar de acuerdo a la normatividad aplicable. --**Vigencia del avalúo: decretos 1420/1998 y 422/2000**, expedidos por el Ministerio de Hacienda y Crédito Público y ministerio de Desarrollo Económico, el presente avalúo tiene una **vigencia de un año**, contado desde la fecha expedición, siempre y cuando las condiciones físicas, intrínsecas, extrínsecas y normativas del inmueble valuado, no sufran cambios significativos, así como tampoco se presenten variaciones representativas del mercado inmobiliario comparable. Por otra parte, el **Decreto 145/2000**, "por medio del cual se establecen las condiciones de los créditos de vivienda individual a largo plazo, el avalúo practicado para tal fin, debe encontrarse dentro de los **seis (6) meses** anteriores al otorgamiento del crédito" --- **FAVORABILIDAD:** La finalidad de un proceso valuatorio, es dar valor, por tal motivo cuando se da un concepto de favorabilidad, este está sujeto al cumplimiento de las políticas exigidas por la entidad a la que se le está dirigiendo el avalúo, la cual establece los requisitos para dar un concepto, de acuerdo a los requerimientos internos de dicha entidad. La favorabilidad es un concepto independiente al valor del avalúo, el cual no se afecta por dicho concepto. NO es responsabilidad del perito y/o de Los Rosales dicho concepto, el cual se aporta de buena fe, es responsabilidad de a quien se dirige el avalúo verificar de acuerdo a sus políticas.

**FINAL DEL INFORME AVALÚO RES\_PRG\_2023\_1393320**





PIN de Validación: c36b0b9d



## Corporación Colombiana Autorreguladora de Avaluadores ANAV

NIT: 900870027-5

### Entidad Reconocida de Autorregulación mediante la Resolución 26408 del 19 de Abril de 2018 de la Superintendencia de Industria y Comercio

El señor(a) GLADYS LUCIA JIMENEZ QUINTERO, identificado(a) con la Cédula de ciudadanía No. 30050594, se encuentra inscrito(a) en el Registro Abierto de Avaluadores, desde el 23 de Mayo de 2018 y se le ha asignado el número de avaluador AVAL-30050594.

Al momento de expedición de este certificado el registro del señor(a) GLADYS LUCIA JIMENEZ QUINTERO se encuentra **Activo** y se encuentra inscrito en las siguientes categorías y alcances:

#### Categoría 1 Inmuebles Urbanos

##### Alcance

- Casas, apartamentos, edificios, oficinas, locales comerciales, terrenos y bodegas situados total o parcialmente en áreas urbanas, lotes no clasificados en la estructura ecológica principal, lotes en suelo de expansión con plan parcial adoptado.

Fecha de inscripción  
**23 Mayo 2018**

Regimen  
**Régimen Académico**

#### Categoría 2 Inmuebles Rurales

##### Alcance

- Terrenos rurales con o sin construcciones, como viviendas, edificios, establos, galpones, cercas, sistemas de riego, drenaje, vías, adecuación de suelos, pozos, cultivos, plantaciones, lotes en suelo de expansión sin plan parcial adoptado, lotes para el aprovechamiento agropecuario y demás infraestructura de explotación situados totalmente en áreas rurales.

Fecha de inscripción  
**06 Mayo 2020**

Regimen  
**Régimen de Transición**

#### Categoría 4 Obras de Infraestructura

##### Alcance

- Estructuras especiales para proceso , Acueductos y conducciones , Presas , Aeropuertos , Muelles , Demás construcciones civiles de infraestructura similar

Fecha de inscripción  
**06 Mayo 2020**

Regimen  
**Régimen Académico**



PIN de Validación: c36b0b9d



## Categoría 6 Inmuebles Especiales

### Alcance

- Incluye centros comerciales, hoteles, colegios, hospitales, clínicas y avance de obras. Incluye todos los inmuebles que no se clasifiquen dentro de los numerales anteriores.

Fecha de inscripción  
**06 Mayo 2020**

Regimen  
**Régimen de Transición**

## Categoría 7 Maquinaria Fija, Equipos y Maquinaria Móvil

### Alcance

- Equipos eléctricos y mecánicos de uso en la industria, motores, subestaciones de planta, tableros eléctricos, equipos de generación, subestaciones de transmisión y distribución, equipos e infraestructura de transmisión y distribución, maquinaria de construcción, movimiento de tierra, y maquinaria para producción y proceso. Equipos de cómputo: Microcomputadores, impresoras, monitores, módems y otros accesorios de estos equipos, redes, main frames, periféricos especiales y otros equipos accesorios de estos. Equipos de telefonía, electromedicina y radiocomunicación. Transporte Automotor: vehículos de transporte terrestre como automóviles, camperos, camiones, buses, tractores, camiones y remolques, motocicletas, motociclos, mototriciclos, cuatrimotos, bicicletas y similares.

Fecha de inscripción  
**06 Mayo 2020**

Regimen  
**Régimen de Transición**

## Categoría 8 Maquinaria y Equipos Especiales

### Alcance

- Naves, aeronaves, trenes, locomotoras, vagones, teleféricos y cualquier medio de transporte diferente del automotor descrito en la clase anterior.

Fecha de inscripción  
**06 Mayo 2020**

Regimen  
**Régimen de Transición**

## Categoría 10 Semovientes y Animales

### Alcance

- Semovientes, animales y muebles no clasificados en otra especialidad.

Fecha de inscripción  
**06 Mayo 2020**

Regimen  
**Régimen de Transición**



PIN de Validación: c36b0b9d



Adicionalmente, ha inscrito las siguientes certificaciones de calidad de personas (Norma ISO 17024) y experiencia:

- Certificación expedida por Lonja de Propiedad Raíz Avaluadores y Constructores de Colombia, en la categoría Inmuebles Urbanos vigente hasta el 30 de Abril de 2022, inscrito en el Registro Abierto de Avaluadores, en la fecha que se refleja en el anterior cuadro.

NOTA: LA FECHA DE VIGENCIA DE LOS DOCUMENTOS ACÁ RELACIONADOS, ES INDEPENDIENTE DE LA VIGENCIA DE ESTE CERTIFICADO Y DIFERENTE DE LA VIGENCIA DE INSCRIPCION EN EL RAA

**Los datos de contacto del Avaluador son:**

Ciudad: BOGOTÁ, BOGOTÁ DC

Dirección: CALLE 192 # 11A-51 EDIFI. DARWIN

Teléfono: 3045634995

Correo Electrónico: lucia\_1803@hotmail.com

**Títulos Académicos, Certificados de Aptitud Ocupacional y otros programas de formación:**

TECNI-INCAS - TÉCNICO LABORAL POR COMPETENCIAS EN AVALÚOS DE BIENES MUEBLES (MAQUINARIA Y EQUIPOS) E INMUEBLES URBANOS-RURALES Y ESPECIALES

**TRASLADOS DE ERA**

| ERA Origen   | ERA Destino  | Fecha traslado |
|--|--|----------------|
| Corporación Autorregulador Nacional de Avaluadores - ANA | Corporación Colombiana Autorreguladora de Avaluadores ANAV | 08 Abr 2020    |

**Que revisados los archivos de antecedentes del Tribunal Disciplinario de la ERA Corporación Colombiana Autorreguladora de Avaluadores ANAV; no aparece sanción disciplinaria alguna contra el(la) señor(a) GLADYS LUCIA JIMENEZ QUINTERO, identificado(a) con la Cédula de ciudadanía No. 30050594.**

**El(la) señor(a) GLADYS LUCIA JIMENEZ QUINTERO se encuentra al día con el pago sus derechos de registro, así como con la cuota de autorregulación con Corporación Colombiana Autorreguladora de Avaluadores ANAV.**

Con el fin de que el destinatario pueda verificar este certificado se le asignó el siguiente código de QR, y puede escanearlo con un dispositivo móvil u otro dispositivo lector con acceso a internet, descargando previamente una aplicación de digitalización de código QR que son gratuitas. La verificación también puede efectuarse ingresando el PIN directamente en la página de RAA <http://www.raa.org.co>. Cualquier inconsistencia entre la información acá contenida y la que reporte la verificación con el código debe ser inmediatamente reportada a Corporación Colombiana Autorreguladora de Avaluadores ANAV.





PIN de Validación: c36b0b9d



**PIN DE VALIDACIÓN**

**c36b0b9d**

El presente certificado se expide en la República de Colombia de conformidad con la información que reposa en el Registro Abierto de Avaluadores RAA., a los doce (12) días del mes de Mayo del 2023 y tiene vigencia de 30 días calendario, contados a partir de la fecha de expedición.

Firma: \_\_\_\_\_  
Antonio Heriberto Salcedo Pizarro  
Representante Legal