

INFORME DE AVALUO LRCAJA-1063167602
RESUMEN EJECUTIVO

CLIENTE	NELSON JOSE BALLESTEROS RAMIREZ
NIT / C.C CLIENTE	1063167602
DIRECCIÓN	CALLE 1 5-30
SECTOR	Urbano Estrato 2
BARRIO	SAN GABRIEL
CIUDAD	Lorica
DEPARTAMENTO	Córdoba
PROPOSITO	Modelo 8-14
TIPO AVALUO	valor comercial
VALUADOR	CARLOS ALBERTO CONTRERAS PEREZ
IDENTIFICACIÓN	3838786

ANTECEDENTES

FECHA VISITA	04/05/2023
FECHA INFORME	08/05/2023
DIRIGIDO A	Caja Promotora de Vivienda Militar y de Policía
EDAD (AÑOS)	30 años
REMODELADO	
OCUPANTE	Propietario
TIPO DE INMUEBLE	Casa
USO ACTUAL	Vivienda

ASPECTOS JURIDICOS

PROPIETARIO	NELSON JOSE BALLESTEROS DORIA				
NUM.	209 EscrituraDe	#NOTARIA	Única	FECHA	19/11/2020
ESCRITURA	Propiedad				
CIUDAD	Lorica	DEPTO		Córdoba	
ESCRITURA					
CEDULA CATASTRAL	01-04-0003-0003-000				
LICENCIA DE CONSTRUCCIÓN	No suministrada				
NOMBRE DEL CONJUNTO/EDIFICIO	N/A				
VALOR ADMINISTRACIÓN	No Tiene	MENSUALIDAD		VRxM2	

M. INMOB.	Nº
Casa	146-918

OBSERVACIONES GENERALES

El inmueble objeto de avalúo se encuentra ubicado con la nomenclatura urbana Calle 1 No. 5 - 30 No. 19 - 31, Barrio San Gabriel del municipio de Lorica - Córdoba, nomenclatura observada en la fachada del inmueble, la cual concuerda con lo registrado en los documentos de propiedad.

Salvedades: El presente avalúo no representa en ninguno de los casos un estudio de títulos; ni un dictamen estructural o de cualquier otra rama de la ingeniería civil o la arquitectura.

DEPENDENCIAS

Sala	1	Estudio	0	Alcobas	3
Comedor	1	Estar	0	B. priv	0
Cocina	Sencilla	AlcServ.	0	Terraza	
Zropa	1	BServ	0	Jardín	No
Patio	1	Bsocial	1	Balcón	0
Garajes		Exclusivo	NO	Sencillo	NO
Cubierto	NO	Privado	NO	Doble	NO
Descubierto	NO	Comunal	NO	Servidumb.	
IntegralAla	NO				
Vivienda					

ACABADOS

DETALLE	CALIDAD	ESTADO
Sala	Normal	Bueno.
Comedor	Normal	Bueno.
Cocina	Normal	Bueno.
Baño	Normal	Bueno.
Piso	Normal	Bueno.
Techo	Normal	Bueno.
Muro	Normal	Bueno.
Carpinteria	Normal	Bueno.

DOTACIÓN COMUNAL

Portería	No	Bicicletero	No	Acensores	No
Piscinas	No	TerrazaComunal	No	JardínInfantil	No
PlantaElect.	No	Calefaccion	No	Golfito	No
Gar.Visit.	No	Gimnasio	No	BombaEyectora	No
Porteria	No	Tanque	No	Cancha	No
ZonaVerde	No	Shut	No	Citofono	No
Aire	No	Teatrino	No	Sauna	No

VALOR COMERCIAL \$ COP 94,400,000.00
VALOR ASEGURABLE \$ COP 61,501,600.00
CALIFICACIÓN DE GARANTÍA
FAVORABLE: No

Observación de Favorabilidad

El inmueble no es favorable para Caja Promotora de Vivienda Militar y de Policía Modelo 8-14. El predio visitado es el 50% de la propiedad, informan en visita que es solo compran este 50%, siendo así jurídicamente sería 2 unidades habitacionales. Esto sería desfavorable para cajahonor, deben realizar desenglobe. NOTA 2: debe solicitar a la alcaldía municipal, certificado de no riesgo de inundación y remoción.

MIEMBROS DE LA LONJA DE BOGOTÁ-Oficina: CI 151 #18A-34 OF. 505 Bogotá; PBX: 6019159007 Ext. 101
Página web: www.losrosales.com Email: avaluos@losrosales.com
NOMBRES Y FIRMAS

CARLOS ALBERTO CONTRERAS PEREZ
Perito Actuante
C.C: 3838786
RAA: AVAL-3838786

Los Rosales Constructora Inmobiliaria S.A.S.

Nombre de la firma

INFORMACIÓN DE ÁREAS / NORMATIVIDAD

Uso Principal Según Norma	Residencial
Uso Compatible Según Norma	Comercial
Uso Condicionado Según Norma	Institucional
Uso Prohibido Según Norma	Industrial

Amenaza Riesgo Inundacion	Si, Predio colinda con el rio Sinu
Amenaza Riesgo Movimiento en masa	No
Suelos De Proteccion	No
Patrimonio	No

Área Lote	140	Frente	7
Forma	Rectangular	Fondo	20
Topografía	Plana	Rel. Fte./Fdo.	2,85

NORMAS DE USO DE SUELO

Decreto / Acuerdo	Acuerdo 042 de 14 de diciembre de 2001
Antejardín	No Registrado en el POT
Uso principal	Residencial
Altura permitida pisos	No Registrado en el POT
Aislamiento posterior	No Registrado en el POT
Índice de ocupación	No Registrado en el POT
Índice de construcción:	No Registrado en el POT
No. De Unidades:	No

CONSTRUCCIÓN

ÁREAS JURÍDICAS	UND	VALOR
AREA DE TERRENO	M2	280
AREA CONSTRUIDA	M2	150

ÁREAS MEDIDAS EN VISITA	UND	VALOR
AREA DE TERRENO	M2	140
AREA PISO 1	M2	75

ÁREAS CATASTRAL	UND	VALOR
AREA DE TERRENO	M2	569
AREA CONSTRUIDA	M2	232
AVALUO CATASTRAL 2023	PESOS	55.959.000

ÁREAS VALORADAS	UND	VALOR
AREA DE TERRENO	M2	140
AREA PISO 1	M2	75

OBSERVACIONES DE ÁREAS
SECTOR

Uso predominante	Residencial
Demanda / interés	Media

	Nivel de equipamiento	Distancias aprox.
Comercial	Bueno	100-200
Escolar	Bueno	300-400
Asistencial	Bueno	300-400
Estacionamientos	Bueno	100-200
Áreas verdes	Bueno	0-100
Zonas recreativas	Bueno	0-100

	Tiene / No tiene	Estado de conserv.
Andenes	SI	Bueno
Sardineles	SI	Bueno
Vías Pavimentadas	SI	Bueno
Transporte Público	Bueno	

	Sector	Predio
Acueducto	SI	SI
Alcantarillado	SI	SI
Energía Eléctrica	SI	SI
Gas Natural	SI	SI

Amoblamiento Urbano

Paradero:

NO

Zonas verdes:

Si

Arborización:

SI

Impacto Ambiental

Aire:

NO

Basura:

NO

Ruido:

NO

Cond.seguridad:

NO

Aguas servidas:

SI

EDIFICACIÓN - ESTRUCTURA

Estado de construcción	Usada
Tipo	Mampostería Confinada
Avance(En construcción)	N/A
Estado de conservación	Bueno
N° de Pisos	1
N° de Sótanos	
Vida Útil	70
Vida Remanente	40
Estructura	Tradicional
Material de Construcción	Bloque
Fecha de Remodelación	
Daños previos	NO
Ubicación	CALLE 1 5-30

Ajuste sismo resistente	NO
Cubierta	teja de fibrocemento
Fachada	pañete y pintura
Ancho Fachada	6-9 metros
Irregularidad Planta	No
Irregularidad Altura	No
Tipología Vivienda	Casa Continua
Año de Construcción	1993

Comentarios de estructura

La Estructura se presume en buen estado de conservación, se presumen zapatas, viga, cimientos, estructura en mampostería, presenta muros en bloque de cemento, cubierta en fibrocemento sobre estructura en madera. No se observaron detalles que impliquen problemas con la misma.

CUADRO DE VALORACIÓN

Tipo de Área	Descripción	Área	Unidad	Valor unitario	%	Valor total
Area de Terreno		140	M2	\$235,000.00	34.85%	\$32,900,000.00
Area Construida		75	M2	\$820,000.00	65.15%	\$61,500,000.00
TOTALES					100%	\$94,400,000.00
Valor en letras			Noventa y cuatro millones cuatrocientos mil Pesos Colombianos			

TOTAL COMERCIAL \$94,400,000.00

OFERTA Y DEMANDA

Tiempo esperado de comercialización (Meses):	15
Perspectivas de valoración:	De acuerdo a las condiciones del sector y a la dinámica de mercado del mismo, se consideran perspectivas de valoración medias
Comportamiento Oferta y Demanda:	Del análisis del segmento del mercado relativo a los inmuebles comparables con el que se valora se deduce que la oferta en la zona es media, y se considera que la demanda es media.
Actualidad edificadora:	No se observó actividad edificadora en su entorno inmediato.

SALVEDADES

El inmueble avaluado corresponde a un lote de 7 x 14 ml; sin embargo, el lote general según los documentos de propiedad corresponde a 14 x 20 ml. se observó en el resto del lote otra edificación independiente a la visitada; sin embargo, según información del solicitante solo va a comprar el área de lote y construcción avaluado, en este caso 140 m² de lote y 75 m² de construcción.

CERTIFICADO: <https://www.losrosales.co/avaluos/img/adjuntos/2023050822053565146-918.pdf>

El inmueble no cuenta con garajes.

Sector ubicado al suroeste del centro del municipio, dentro del barrio San Gabriel, El Entorno al predio se observó el uso residencial, el sector cuenta con todos los servicios públicos disponibles, los cuales se encuentran activos en el predio, las vías de acceso se encuentran pavimentadas en buen estado. No presenta ninguna problemática social ni de salubridad, predio cercano a parques, instituciones educativas, canchas deportivas, restaurantes y comercio en general.

La Estructura se presume en buen estado de conservación, se presumen zapatas, viga, cimientos, estructura en mampostería, presenta muros en bloque de cemento, cubierta en fibrocemento sobre estructura en madera. No se observaron detalles que impliquen problemas con la misma.

Casa. Consta de: sala: 1, Comedor: 1, Cocina: Sencilla, Baño social: 1, Patio interior: 1, Habitaciones: 3, Closet: 1, Zona ropas: 1, Jardín: No, Zona verde: No, Ventilación: Bueno, Iluminación: Bueno

Predio con muros en bloque de cemento pañetados y pintados, pisos en cerámica, cubierta en fibrocemento, cielo raso en yeso, cartón solo en una habitación, baño sencillo enchapado en cerámica en pisos y muros, cocina sencilla con mesón en concreto enchapada en baldosín, puertas en madera, ventanas en madera y vidrio.

EXPLICACIÓN METODOLOGÍA UTILIZADA

Para la determinación del valor comercial del inmueble objeto de avalúo, de acuerdo con lo establecido en el **Decreto 1420 del 24 de julio de 1998** y su correspondiente resolución reglamentaria **Resolución 620 del 23 de septiembre de 2008** expedida por el Instituto Geográfico Agustín Codazzi, por la cual se establecen los procedimientos para los avalúos ordenados dentro del marco de la **Ley 388 de 1997**; se utiliza el siguiente (s) método(s):

MÉTODO DE COMPARACIÓN O DE MERCADO: Es la técnica valuatoria que busca establecer el valor comercial del bien, a partir del estudio de las ofertas o transacciones recientes, de bienes semejantes y comparables al del objeto de avalúo. Tales ofertas o transacciones deberán ser clasificadas, analizadas e interpretadas para llegar a la estimación del valor comercial.

MÉTODO DE COSTO DE REPOSICIÓN: Es el que busca establecer el valor comercial del bien objeto de avalúo a partir de estimar el costo total de la construcción a precios de hoy, un bien semejante al del objeto de avalúo, y restarle la depreciación acumulada. Para la depreciación de las construcciones se deben emplear modelos continuos y no los discontinuos o en escalera. Deberá adoptarse un sistema que tenga en cuenta la edad y el estado de conservación, tal como lo establece Fitto y Corvini.

MERCADO

#	DIRECCION	VALOR VENTA	NEG	VALOR DEPURADO	TELEFONO	TERRENO M2	TAMANO CONSTRUCCI ON M2	VALOR CONSTRUCCION M2	VALOR CONSTRUCCION
1	Casa - Barrio Nueva Colombia	\$50,000,000	0.95	\$47,500,000	3143061954	105	54	\$430,000	\$23,220,000
2	Casa - Barrio San Miguel	\$140,000,000	0.95	\$133,000,000	3205548556	130	100	\$990,000	\$99,000,000
3	Lote - Barrio Nuevo Agrado	\$40,000,000	0.98	\$39,200,000	3145837422	172		\$	\$0
Del inmueble						140	75		

#	TOTAL SIN CONSTRUCCION	TERRENO M2	FACTOR TAMANO	FACTOR UBICACION	FACTOR HOMOLOGADO	RESULTADOS
1	\$24,280,000	\$231,238	1.0	1.0	1.00	\$231,238
2	\$34,000,000	\$261,538	1.0	.95	0.95	\$248,462
3	\$39,200,000	\$227,907	1.0	1.0	1.00	\$227,907
					PROMEDIO	\$235,868.87
					DESV. STANDAR	\$11,032.02
					COEF. VARIACION	4.68%

TERRENO	ADOPTADOM2	\$235,000.00	AREA	140	TOTAL	\$32,900,000.00
CONSTRUCCION	ADOPTADOM2	\$820,000.00	AREA	75	TOTAL	\$61,500,000.00
VALOR TOTAL	\$94,400,000.00					

Observaciones:

El valor del metro cuadrado adoptado obedece al resultado de una investigación directa y al análisis de las ofertas y compraventas encontradas en sectores homogéneos del municipio de Lorica.

Enlaces:

REPOSICION

Construcción Vivienda unifamiliar de un piso

Depreciación Fitto y Corvini

Area construida total	75
Area construida vendible	75
Valor M2 construido	\$1,447,078
Valor reposición M2	\$108,530,850
Valor reposición presupuesto M2	\$1,447,078
Fuente	Construdata 206
Factor ajuste %	0 %
Valor reposición M2 ajustado	\$1,447,078
Calificación estado conservación	3
Vida útil	70
VetusTez	30
Edad en % de vida útil	42.86 %
Fito y corvin %	43.28 %
Valor reposición depreciado	\$820,783
Valor adoptado depreciado	\$820,000
Valor total	\$61,500,000

Observaciones: Valor de reposición a nuevo tomando como referencia revista construdata edición 206 y presupuestos de obra de construcciones similares.

UBICACIÓN DEL INMUEBLE VALORADO

DIRECCIÓN:

CALLE 1 5-30 | SAN GABRIEL | Lorica | Córdoba

COORDENADAS (DD)

Latitud: 9.225039

Longitud: -75.830246

COORDENADAS (DMS)

Latitud: 9° 13' 30.1404''

Longitud: 75° 49' 48.8856''



PLANO DE DISTRIBUCIÓN

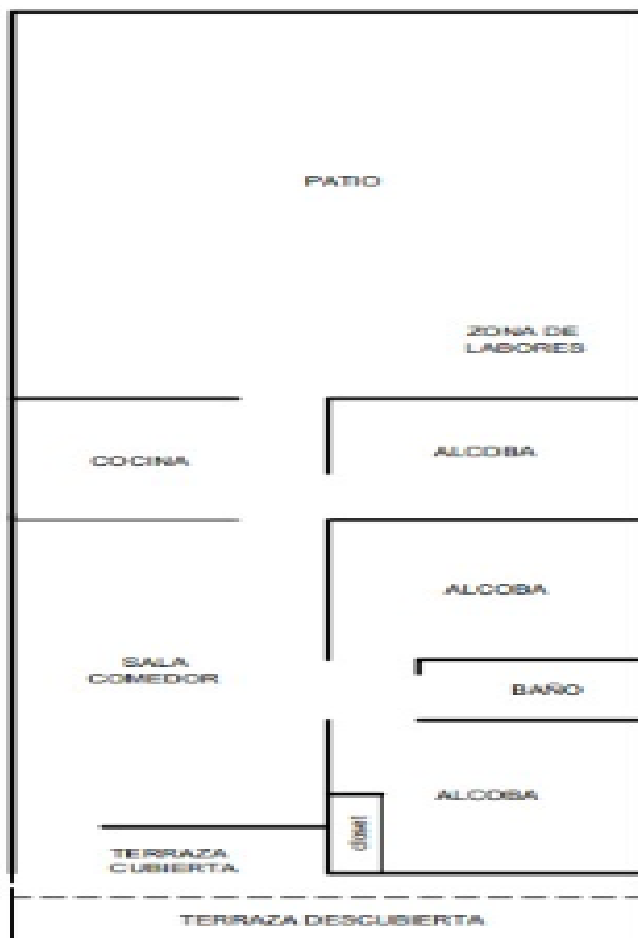

REGISTRO FOTOGRÁFICO

Vía frente al inmueble



Contador de Energia



Contador de Agua



Contador de Gas



Fachada del Inmueble



Nomenclatura Inmueble y Conjunto



Sala



Comedor



REGISTRO FOTOGRÁFICO

Cocina



Patio Interior



Zona de Ropas



Baño Privado



Habitación 1



Habitación 2



Habitación 3



CONSIDERACIONES FINALES PARA EL INFORME DE AVALÚO

VOCABULARIO: PRECIO: Es un término que se utiliza para la cuantía que se solicita, ofrece o paga por un bien o servicio. El precio de venta es un hecho histórico. **COSTO:** es el precio pagado por los bienes y servicios o la cantidad exigida para crear o producir el bien o el servicio. **MERCADO:** un mercado es el entorno en el que se comercializan bienes y servicios entre compradores y vendedores a través de un mecanismo de precios. --- **AVALÚO:** Es el estudio o proceso mediante el cual se estima y documenta el valor de un bien o bien inmueble, servicio, actividad, cosa u objeto, de acuerdo a la apreciación personal expresada por un profesional que cuenta con los conocimientos técnicos, aplique normas y procedimientos generalmente aceptados en esta especialidad. --- **VALOR COMERCIAL:** Es el precio más probable en que se podría comercializar un bien, en las circunstancias prevalecientes a la fecha del avalúo, en un plazo razonable de exposición, en una transacción llevada a cabo entre un oferente y un demandante libre de presiones, bien informados.

ABREVIACIONES: Apartamento: APTO ó AP --- **TORRE:** TO --- **LOTE:** LO --- **CASA:** CS o CA --- **AVENIDA:** AV --- **CALLE:** CL --- **CARRERA:** CRA ó KR --- **Diagonal:** Diag. --- **Conjunto:** CJ --- **Edificio:** ED --- **Residencial:** Res --- **Eta**

----- **METODOLOGÍA:** Para la determinación del valor comercial del inmueble objeto de avalúo, de acuerdo con lo establecido en el **Decreto 1420 del 24 de julio de 1998** y su correspondiente resolución reglamentaria **Resolución 620 del 23 de septiembre de 2008** expedida por el Instituto Geográfico Agustín Codazzi, por la cual se establecen los procedimientos para los avalúos ordenados dentro del marco de la **Ley 388 de 1997:**

1. Método de comparación o de mercado: Es la técnica valuatoria que busca establecer el valor comercial del bien, a partir del estudio de las ofertas o transacciones recientes, de bienes semejantes y comparables al del objeto de avalúo. Tales ofertas o transacciones deberán ser clasificadas, analizadas e interpretadas para llegar a la estimación del valor comercial.

2. Método de capitalización de rentas o ingresos: Es la técnica valuatoria que busca establecer el valor comercial de un bien, a partir de las rentas o ingresos que se puedan obtener del mismo bien, o inmuebles semejantes y comparables por sus características físicas, de uso y ubicación, trayendo a valor presente la suma de los probables ingresos o rentas generadas en la vida remanente del bien objeto de avalúo, con una tasa de capitalización o interés.

3. Método de costo de reposición: Es el que busca establecer el valor comercial del bien objeto de avalúo a partir de estimar el costo total de la construcción a precios de hoy, un bien semejante al del objeto de avalúo, y restarle la depreciación acumulada. Para la depreciación de las construcciones se deben emplear modelos continuos y no los discontinuos o en escalera. Deberá adoptarse un sistema que tenga en cuenta la edad y el estado de conservación, tal como lo establece Fitto y Corvini.

4-) Método o técnica Residual: Es el que busca establecer el valor comercial del bien, normalmente para el terreno, a partir de estimar el monto total de las ventas de un proyecto de construcción, acorde con la reglamentación urbanística vigente y de conformidad con el mercado del bien final vendible, en el terreno objeto de avalúo. Este método (técnica) debe desarrollarse bajo el principio de mayor y mejor uso.

DECLARACION DE CUMPLIMIENTO

El valuador confirma que: el informe de valuación es confidencial para las partes, hacia quien está dirigido o sus asesores profesionales, para el propósito específico del encargo; no se acepta ninguna responsabilidad ante ninguna tercera parte, y el valuador no acepta ninguna responsabilidad por la utilización inadecuada del informe. Se prohíbe la publicación del informe en todo o en parte, o cualquier referencia al mismo, o a las cifras de valuación contenidas en él, o los nombres y afiliación profesional de los valuadores, sin el consentimiento escrito del Valuador. --- **El profesional que firma** declara que no tiene hoy, ni espera tener en el futuro, interés en la propiedad valorada; ni participación en los usos que se hagan del avalúo, ni con las personas que participen en la operación. Ha inspeccionado el inmueble personalmente y/o su equipo de trabajo con RAA vigente, y la información es la observada; los inconvenientes y limitaciones que pueda tener el bien y su vecindario, están mencionados. Además, se mantendrá un nivel de confidencialidad, acorde a las exigencias de **Los Rosales Constructora Inmobiliaria S.A.S.** --- No es responsabilidad del valuador, el uso de este informe, para un fin distinto al que fue solicitado. --- **La valuación se llevó a cabo conforme a un código de ética** y normas de conducta. El Valuador ha cumplido los requisitos de formación de su profesión. Se adjunta el registro RAA de evaluador en el presente informe. Las descripciones de hechos presentadas en el informe son correctas hasta donde el Valuador alcanza a conocer. Los análisis y resultados solamente se ven restringidos por las hipótesis y condiciones restrictivas que se describen en el informe.

CONDICIONANTES Y SALVEDADES AL AVALÚO

La compañía valuadora así como el valuador no serán responsables de la veracidad de la información urbanística que afecte o haya afectado el inmueble objeto del predio en el momento de la realización del avalúo. El valuador deberá dejar consignadas las inconsistencias que observe. --- **La compañía valuadora** así como el valuador no serán responsables de la veracidad de la información y ubicación del bien recibido del solicitante; los antecedentes de propiedad asentados en el presente Avalúo es la contenida en la documentación oficial proporcionada por el solicitante del propio Avalúo y/o propietario del bien a valuar y/o entidad pública o privada solicitante del avalúo, la cual asumimos como correcta y se recibe de buena fe. Entre ella, podemos mencionar la escritura de propiedad o propiedad horizontal, certificado de libertad y tradición, entre otros. --- **El presente Avalúo es de USO exclusivo del(os) solicitante(s)** para el destino o propósito expresado en el mismo, por lo que no podrá ser utilizado para fines distintos. --- **La presente tasación no constituye un dictamen estructural, de cimentación, de hidrología, de suelos, de sismología,** o de cualquier otra rama de la ingeniería civil o la arquitectura, por lo tanto, no puede ser utilizado para fines relacionados con esas ramas ni se asume responsabilidad por vicios ocultos u otras características del inmueble que no puedan ser apreciadas en una visita normal de inspección física para efectos de tasación. Incluso cuando se aprecien algunas características que puedan constituir anomalías con respecto al estado de conservación normal -según la vida útil consumida- de un inmueble o a su estructura, el valuador no asume mayor responsabilidad que así indicarlo cuando son detectadas, ya que aunque se presenten estados de conservación malos o ruinosos, es obligación del perito realizar la tasación según los criterios y normas vigentes y aplicables según el propósito del mismo. -- **No se han tenido** en cuenta en la elaboración del presente informe, posibles contingencias o afectaciones de orden jurídico, tales como: Titulación, Modos de Adquisición de Dominio, limitaciones de dominio, Contratos de Tenencia, Demandas Pendientes y en general cualquier asunto de carácter legal. El valor asignado se entiende como valor presente del inmueble tal y como se encontraba al momento de efectuar la visita de inspección. **Por tales motivos, el presente avalúo, no representa en ninguno de los casos un estudio de títulos.** --- Los valores comerciales asignados a los inmuebles, tienen que ver directamente con el área determinada en los documentos públicos suministrados por el interesado y/o áreas susceptibles de legalizar de acuerdo a la normatividad aplicable. --**Vigencia del avalúo: decretos 1420/1998 y 422/2000**, expedidos por el Ministerio de Hacienda y Crédito Público y ministerio de Desarrollo Económico, el presente avalúo tiene una **vigencia de un año**, contado desde la fecha expedición, siempre y cuando las condiciones físicas, intrínsecas, extrínsecas y normativas del inmueble valuado, no sufran cambios significativos, así como tampoco se presenten variaciones representativas del mercado inmobiliario comparable. Por otra parte, el **Decreto 145/2000**, "por medio del cual se establecen las condiciones de los créditos de vivienda individual a largo plazo, el avalúo practicado para tal fin, debe encontrarse dentro de los **seis (6) meses** anteriores al otorgamiento del crédito" --- **FAVORABILIDAD:** La finalidad de un proceso valuatorio, es dar valor, por tal motivo cuando se da un concepto de favorabilidad, este está sujeto al cumplimiento de las políticas exigidas por la entidad a la que se le está dirigiendo el avalúo, la cual establece los requisitos para dar un concepto, de acuerdo a los requerimientos internos de dicha entidad. La favorabilidad es un concepto independiente al valor del avalúo, el cual no se afecta por dicho concepto. NO es responsabilidad del perito y/o de Los Rosales dicho concepto, el cual se aporta de buena fe, es responsabilidad de a quien se dirige el avalúo verificar de acuerdo a sus políticas.

FINAL DEL INFORME AVALÚO LRCAJA-1063167602



PIN de Validación: a83a09c9



<https://www.raa.org.co>



Corporación Autorregulador Nacional de Avaluadores - ANA

NIT: 900796614-2

Entidad Reconocida de Autorregulación mediante la Resolución 20910 de 2016 de la Superintendencia de Industria y Comercio

El señor(a) **CARLOS ALBERTO CONTRERAS PEREZ**, identificado(a) con la Cédula de ciudadanía No. 3838786, se encuentra inscrito(a) en el Registro Abierto de Avaluadores, desde el 23 de Mayo de 2018 y se le ha asignado el número de avaluador AVAL-3838786.

Al momento de expedición de este certificado el registro del señor(a) **CARLOS ALBERTO CONTRERAS PEREZ** se encuentra **Activo** y se encuentra inscrito en las siguientes categorías y alcances:

Categoría 1 Inmuebles Urbanos

Alcance

- Casas, apartamentos, edificios, oficinas, locales comerciales, terrenos y bodegas situados total o parcialmente en áreas urbanas, lotes no clasificados en la estructura ecológica principal, lotes en suelo de expansión con plan parcial adoptado.

Fecha de inscripción
23 Mayo 2018

Regimen
Régimen de Transición

Fecha de actualización
02 Mayo 2022

Regimen
Régimen Académico

Categoría 2 Inmuebles Rurales

Alcance

- Terrenos rurales con o sin construcciones, como viviendas, edificios, establos, galpones, cercas, sistemas de riego, drenaje, vías, adecuación de suelos, pozos, cultivos, plantaciones, lotes en suelo de expansión sin plan parcial adoptado, lotes para el aprovechamiento agropecuario y demás infraestructura de explotación situados totalmente en áreas rurales.

Fecha de inscripción
23 Mayo 2018

Regimen
Régimen de Transición

Fecha de actualización
02 Mayo 2022

Regimen
Régimen Académico

Categoría 3 Recursos Naturales y Suelos de Protección

Alcance

- Bienes ambientales, minas, yacimientos y explotaciones minerales. Lotes incluidos en la estructura ecológica principal, lotes definidos o contemplados en el Código de recursos Naturales Renovables y daños ambientales.

Fecha de inscripción
05 Feb 2020

Regimen
Régimen Académico



PIN de Validación: a83a09c9



Categoría 4 Obras de Infraestructura

Alcance

- Estructuras especiales para proceso, puentes, túneles, acueductos y conducciones, presas, aeropuertos, muelles y demás construcciones civiles de infraestructura similar.

Fecha de inscripción
05 Feb 2020

Regimen
Régimen Académico

Categoría 5 Edificaciones de Conservación Arqueológica y Monumentos Históricos

Alcance

- Edificaciones de conservación arquitectónica y monumentos históricos.

Fecha de inscripción
05 Feb 2020

Regimen
Régimen Académico

Categoría 6 Inmuebles Especiales

Alcance

- Incluye centros comerciales, hoteles, colegios, hospitales, clínicas y avance de obras. Incluye todos los inmuebles que no se clasifiquen dentro de los numerales anteriores.

Fecha de inscripción
06 Feb 2020

Regimen
Régimen Académico

Categoría 7 Maquinaria Fija, Equipos y Maquinaria Móvil

Alcance

- Equipos eléctricos y mecánicos de uso en la industria, motores, subestaciones de planta, tableros eléctricos, equipos de generación, subestaciones de transmisión y distribución, equipos e infraestructura de transmisión y distribución, maquinaria de construcción, movimiento de tierra, y maquinaria para producción y proceso. Equipos de cómputo: Microcomputadores, impresoras, monitores, módems y otros accesorios de estos equipos, redes, main frames, periféricos especiales y otros equipos accesorios de estos. Equipos de telefonía, electromedicina y radiocomunicación. Transporte Automotor: vehículos de transporte terrestre como automóviles, camperos, camiones, buses, tractores, camiones y remolques, motocicletas, motociclos, mototriciclos, cuatrimotos, bicicletas y similares.

Fecha de inscripción
06 Feb 2020

Regimen
Régimen Académico



PIN de Validación: a83a09c9



Categoría 8 Maquinaria y Equipos Especiales

Alcance

- Naves, aeronaves, trenes, locomotoras, vagones, teleféricos y cualquier medio de transporte diferente del automotor descrito en la clase anterior.

Fecha de inscripción
05 Feb 2020

Regimen
Régimen Académico

Categoría 9 Obras de Arte, Orfebrería, Patrimoniales y Similares

Alcance

- Arte, joyas, orfebrería, artesanías, muebles con valor histórico, cultural, arqueológico, palenteológico y similares.

Fecha de inscripción
05 Feb 2020

Regimen
Régimen Académico

Categoría 10 Semovientes y Animales

Alcance

- Semovientes, animales y muebles no clasificados en otra especialidad.

Fecha de inscripción
05 Feb 2020

Regimen
Régimen Académico

Categoría 11 Activos Operacionales y Establecimientos de Comercio

Alcance

- Revalorización de activos, inventarios, materia prima, producto en proceso y producto terminado. Establecimientos de comercio.

Fecha de inscripción
05 Feb 2020

Regimen
Régimen Académico

Categoría 12 Intangibles

Alcance

- Marcas, patentes, secretos empresariales, derechos autor, nombres comerciales, derechos deportivos, espectro radioeléctrico, fondo de comercio, prima comercial y otros similares.



PIN de Validación: a83a09c9



Fecha de inscripción
05 Feb 2020

Regimen
Régimen Académico

Categoría 13 Intangibles Especiales

Alcance

- Daño emergente, lucro cesante, daño moral, servidumbres, derechos herenciales y litigiosos y demás derechos de indemnización o cálculos compensatorios y cualquier otro derecho no contemplado en las clases anteriores.

Fecha de inscripción
05 Feb 2020

Regimen
Régimen Académico

Adicionalmente, ha inscrito las siguientes certificaciones de calidad de personas (Norma ISO 17024) y experiencia:

- Certificación expedida por Registro Nacional de Avaluadores R.N.A, en la categoría Inmuebles Urbanos con el Código URB-1002, vigente desde el 01 de Mayo de 2018 hasta el 31 de Mayo de 2022, inscrito en el Registro Abierto de Avaluadores, en la fecha que se refleja en el anterior cuadro.
- Certificación expedida por Registro Nacional de Avaluadores R.N.A, en la categoría Inmuebles Rurales con el Código RUR-0747, vigente desde el 01 de Mayo de 2018 hasta el 31 de Mayo de 2022, inscrito en el Registro Abierto de Avaluadores, en la fecha que se refleja en el anterior cuadro.

NOTA: LA FECHA DE VIGENCIA DE LOS DOCUMENTOS ACÁ RELACIONADOS, ES INDEPENDIENTE DE LA VIGENCIA DE ESTE CERTIFICADO Y DIFERENTE DE LA VIGENCIA DE INSCRIPCION EN EL RAA

Los datos de contacto del Avaluador son:

Ciudad: COROZAL, SUCRE

Dirección: CALLE 31 NO. 21 - 40 SAN MIGUEL

Teléfono: 3013157532

Correo Electrónico: cacope84@hotmail.com

Títulos Académicos, Certificados de Aptitud Ocupacional y otros programas de formación:

Técnico Laboral por Competencias en Auxiliar de Avalúos, Perito de Propiedad Raíz, Plantas, Equipos y Sistemas Catastrales - Instituto Politécnico Internacional

Que revisados los archivos de antecedentes del Tribunal Disciplinario de la ERA Corporación Autorregulador Nacional de Avaluadores - ANA; no aparece sanción disciplinaria alguna contra el(la) señor(a) **CARLOS ALBERTO CONTRERAS PEREZ**, identificado(a) con la Cédula de ciudadanía No.



PIN de Validación: a83a09c9



3838786.

El(la) señor(a) CARLOS ALBERTO CONTRERAS PEREZ se encuentra al día con el pago sus derechos de registro, así como con la cuota de autorregulación con Corporación Autorregulador Nacional de Avaluadores - ANA.

Con el fin de que el destinatario pueda verificar este certificado se le asignó el siguiente código de QR, y puede escanearlo con un dispositivo móvil u otro dispositivo lector con acceso a internet, descargando previamente una aplicación de digitalización de código QR que son gratuitas. La verificación también puede efectuarse ingresando el PIN directamente en la página de RAA <http://www.raa.org.co>. Cualquier inconsistencia entre la información acá contenida y la que reporte la verificación con el código debe ser inmediatamente reportada a Corporación Autorregulador Nacional de Avaluadores - ANA.



PIN DE VALIDACIÓN

a83a09c9

El presente certificado se expide en la República de Colombia de conformidad con la información que reposa en el Registro Abierto de Avaluadores RAA., a los dos (02) días del mes de Abril del 2023 y tiene vigencia de 30 días calendario, contados a partir de la fecha de expedición.

Firma: _____

Alexandra Suarez
Representante Legal



OFICINA DE REGISTRO DE INSTRUMENTOS PUBLICOS DE LORICA
CERTIFICADO DE TRADICION
MATRICULA INMOBILIARIA

Certificado generado con el Pin No: 230428336275974478

Nro Matrícula: 146-918

Pagina 1 TURNO: 2023-146-1-6048

Impreso el 28 de Abril de 2023 a las 09:35:36 AM

"ESTE CERTIFICADO REFLEJA LA SITUACION JURIDICA DEL INMUEBLE
HASTA LA FECHA Y HORA DE SU EXPEDICION"

No tiene validez sin la firma del registrador en la ultima página

CIRCULO REGISTRAL: 146 - LORICA DEPTO: CORDOBA MUNICIPIO: LORICA VEREDA: CABECERA

FECHA APERTURA: 10-03-1978 RADICACIÓN: 248 CON: ESCRITURA DE: 23-01-1984

CODIGO CATASTRAL: 234170104000000030003000000000 COD CATASTRAL ANT: 23417010400030003000

NUPRE:

ESTADO DEL FOLIO: **ACTIVO**

DESCRIPCION: CABIDA Y LINDEROS

UNA CASA JUNTO CON SU RESPECTIVO LOTE DE TERRENO O SOLAR DONDE ESTA CONSTRUIDA, UBICADA EN EL BARRIO SAN GABRIEL COMPRENDIDO DENTRO DE LOS SIGUIENTES LINDEROS Y MEDIDAS; POR EL NORTE, CALLE EN MEDIO, CON CASA Y SOLAR DE TU LIA NUÑEZ Y DIEGO ORDECILLA, MIDE (20) METROS, POR EESTE, CON CASA Y SOLAR DE CAYETANO DORIA, MIDE (14) METROS; POR EL OESTE, CON CASA Y SOLAR DE BELISARIO MANJARRES, MIDE (14) METROS; Y POR EL SUR, CON EL RIOBLANCO SINU, MIDE (20) METROS.

AREA Y COEFICIENTE

AREA - HECTAREAS: METROS CUADRADOS: CENTIMETROS CUADRADOS:

AREA PRIVADA - METROS CUADRADOS: CENTIMETROS CUADRADOS: / AREA CONSTRUIDA - METROS CUADRADOS: CENTIMETROS: CUADRADOS

COEFICIENTE : %

COMPLEMENTACION:

COMPLEMENTACION 1. REGISTRO DE 22-03-62 ESCRITURA 555 DE 30-11-61 NOTARIA UNICA DE LORICA, VALOR DEL ACTO \$15.000.00 CLASE DE ACTO: COMPRAVENTA: MODO DE ADQUIRIR: DE: ARTEAGA VDA DE MACHADO, MARTINA. A: ARTEAGA CORDERO, MARCELINO SIN RESICACION LIBRO 1. TOMO 45 PARTIDA 84 FOLIOS 187-9

DIRECCION DEL INMUEBLE

Tipo Predio: URBANO

1) CL 1 # 5 - 30

DETERMINACION DEL INMUEBLE:

DESTINACION ECONOMICA:

MATRICULA ABIERTA CON BASE EN LA(S) SIGUIENTE(S) (En caso de integración y otros)

ANOTACION: Nro 001 Fecha: 23-10-1976 Radicación: 204

Doc: ESCRITURA 695 DEL 31-12-1974 NOTARIA UNICA DE LORICA

VALOR ACTO: \$2,000

ESPECIFICACION: MODO DE ADQUISICION: 101 COMPRAVENTA

PERSONAS QUE INTERVIENEN EN EL ACTO (X-Titular de derecho real de dominio,I-Titular de dominio incompleto)

DE: ARTEAGA CORDERO MARCELINO

A: BALLESTAS VEGA MANUEL IGNACIO

X

ANOTACION: Nro 002 Fecha: 03-10-1978 Radicación: 248

Doc: ESCRITURA 148 DEL 31-03-1977 NOTARIA UNICA DE LORICA

VALOR ACTO: \$10,000

ESPECIFICACION: MODO DE ADQUISICION: 101 COMPRAVENTA



OFICINA DE REGISTRO DE INSTRUMENTOS PUBLICOS DE LORICA
CERTIFICADO DE TRADICION
MATRICULA INMOBILIARIA

Certificado generado con el Pin No: 230428336275974478

Nro Matrícula: 146-918

Pagina 2 TURNO: 2023-146-1-6048

Impreso el 28 de Abril de 2023 a las 09:35:36 AM

**"ESTE CERTIFICADO REFLEJA LA SITUACION JURIDICA DEL INMUEBLE
HASTA LA FECHA Y HORA DE SU EXPEDICION"**

No tiene validez sin la firma del registrador en la ultima página

PERSONAS QUE INTERVIENEN EN EL ACTO (X-Titular de derecho real de dominio,I-Titular de dominio incompleto)

DE: BALLESTAS VEGA MANUEL IGNACIO

A: HERNANDEZ DE ARTEAGA NELSA

X

ANOTACION: Nro 003 Fecha: 23-01-1984 Radicación: 083

Doc: ESCRITURA 901 DEL 26-11-1983 NOTARIA UNICA DE LORICA

VALOR ACTO: \$94,000

ESPECIFICACION: MODO DE ADQUISICION: 101 COMPRAVENTA

PERSONAS QUE INTERVIENEN EN EL ACTO (X-Titular de derecho real de dominio,I-Titular de dominio incompleto)

DE: HERNANDEZ DE ARTEAGA NELSA

A: BALLESTERO CARDENAS JOSE MARIA

X

A: DORIA DE BALLESTERO SIXTA TULIA

X

ANOTACION: Nro 004 Fecha: 26-10-2016 Radicación: 2016-146-6-3152

Doc: ESCRITURA 291 DEL 13-10-2016 NOTARIA UNICA DE PURISIMA DE LA CONCEPCION VALOR ACTO: \$0

ESPECIFICACION: FALSA TRADICION: 0607 COMPRAVENTA DERECHOS Y ACCIONES SUCESION ILIQUQUIDA DE JOSE MATIAS BALLESTEROS CARDENAS

PERSONAS QUE INTERVIENEN EN EL ACTO (X-Titular de derecho real de dominio,I-Titular de dominio incompleto)

DE: BALLESTEROS DORIA ENEIDO MATIAS

CC# 15033513

DE: BALLESTEROS DORIA LIDIS DEL ROSARIO

CC# 30658597

DE: BALLESTEROS DORIA MARVELIS DEL CARMEN

CC# 30664329

DE: DORIA MORA SIXTA TULIA

CC# 25952890

A: BALLESTEROS DORIA NELSON JOSE

CC# 15031170 I

ANOTACION: Nro 005 Fecha: 29-12-2016 Radicación: 2016-146-6-4068

Doc: ESCRITURA 1112 DEL 27-12-2016 NOTARIA UNICA DE LORICA

VALOR ACTO: \$22,464,000

ESPECIFICACION: MODO DE ADQUISICION: 0109 ADJUDICACION EN SUCESION DERECHOS DE CUOTA.-CESIONARIO

PERSONAS QUE INTERVIENEN EN EL ACTO (X-Titular de derecho real de dominio,I-Titular de dominio incompleto)

DE: BALLESTEROS CARDENAS JOSE MATIAS

CC# 6588634

A: BALLESTEROS DORIA NELSON JOSE

CC# 15031170 X

ANOTACION: Nro 006 Fecha: 19-01-2021 Radicación: 2021-146-6-183

Doc: ESCRITURA 209 DEL 19-11-2020 NOTARIA UNICA DE PURISIMA DE LA CONCEPCION VALOR ACTO: \$26,000,000

ESPECIFICACION: LIMITACION AL DOMINIO: 0307 COMPRAVENTA DERECHOS DE CUOTA

PERSONAS QUE INTERVIENEN EN EL ACTO (X-Titular de derecho real de dominio,I-Titular de dominio incompleto)

DE: DORIA MORA SIXTA TULIA

CC# 25952890

A: BALLESTEROS DORIA NELSON JOSE

CC# 15031170 X 50%



OFICINA DE REGISTRO DE INSTRUMENTOS PUBLICOS DE LORICA
CERTIFICADO DE TRADICION
MATRICULA INMOBILIARIA

Certificado generado con el Pin No: 230428336275974478

Nro Matrícula: 146-918

Pagina 3 TURNO: 2023-146-1-6048

Impreso el 28 de Abril de 2023 a las 09:35:36 AM

**"ESTE CERTIFICADO REFLEJA LA SITUACION JURIDICA DEL INMUEBLE
HASTA LA FECHA Y HORA DE SU EXPEDICION"**

No tiene validez sin la firma del registrador en la ultima página

ANOTACION: Nro 007 Fecha: 19-01-2021 Radicación: 2021-146-6-184

Doc: ESCRITURA 264 DEL 28-12-2020 NOTARIA UNICA DE PURISIMA DE LA CONCEPCION VALOR ACTO: \$0

ESPECIFICACION: OTRO: 0901 ACLARACION ACLARANDO LA ESCRITURA 209 DE FECHA 19/11/2020 DE LA NOTARIA ÚNICA DE PURISIMA
INDICANDO NOMBRE CORRECTO DE SIXTA TULIA DORIA MORA

PERSONAS QUE INTERVIENEN EN EL ACTO (X-Titular de derecho real de dominio,I-Titular de dominio incompleto)

DE: DORIA MORA SIXTA TULIA

CC# 25952890

A: BALLESTEROS DORIA NELSON JOSE

CC# 15031170 X

NRO TOTAL DE ANOTACIONES: *7*

SALVEDADES: (Información Anterior o Corregida)

Anotación Nro: 4 Nro corrección: 1 Radicación: 2017-146-3-11 Fecha: 26-01-2017

LO CORREGIDO VALE ART. 59 LEY 1579 DEL 2012

Anotación Nro: 4 Nro corrección: 2 Radicación: 2017-146-3-11 Fecha: 26-01-2017

LO CORREGIDO VALE ART. 59 LEY 1579 DEL 2012

Anotación Nro: 5 Nro corrección: 1 Radicación: 2017-146-3-11 Fecha: 26-01-2017

LO CORREGIDO VALE ART. 59 LEY 1579 DEL 2012

Anotación Nro: 0 Nro corrección: 1 Radicación: 2011-146-3-75 Fecha: 16-07-2011

SE ACTUALIZA FICHA CATASTRAL CON LA SUMINISTRADA POR EL I.G.A.C., SEGUN RES. NO. 8589 DE 27-11-2008 PROFERIDA POR LA S.N.R (CONVENIO IGAC-SNR DE 23-09-2008)

Anotación Nro: 0 Nro corrección: 2 Radicación: ICARE-2015 Fecha: 21-12-2015

SE INCLUYE NUEVO NUMERO PREDIAL DE 30 DIGITOS SUMINISTRADOS POR EL I.G.A.C. (SNC), RES No. 8589 DE 27-11-2008 PROFERIDA POR LA S.N.R (CONVENIO IGAC-SNR DE 23-09-2008)

* * *

* * *

* * *

* * *

* * *

* * *

* * *

* * *

* * *

* * *

* * *

* * *

* * *

* * *

* * *

* * *

* * *

* * *

* * *

* * *



OFICINA DE REGISTRO DE INSTRUMENTOS PUBLICOS DE LORICA
CERTIFICADO DE TRADICION
MATRICULA INMOBILIARIA

Certificado generado con el Pin No: 230428336275974478

Nro Matrícula: 146-918

Pagina 4 TURNO: 2023-146-1-6048

Impreso el 28 de Abril de 2023 a las 09:35:36 AM

**"ESTE CERTIFICADO REFLEJA LA SITUACION JURIDICA DEL INMUEBLE
HASTA LA FECHA Y HORA DE SU EXPEDICION"**

No tiene validez sin la firma del registrador en la ultima página

FIN DE ESTE DOCUMENTO

El interesado debe comunicar al registrador cualquier falla o error en el registro de los documentos

USUARIO: Realtech

TURNO: 2023-146-1-6048

FECHA: 28-04-2023

EXPEDIDO EN: BOGOTA

El Registrador: FRANCISCO DE LOS REYES BURGOS ECHENIQUE

**SUPERINTENDENCIA
DE NOTARIADO
& REGISTRO**
La guarda de la fe pública