

INFORME DE AVALUO LRCAJA-1098637852
RESUMEN EJECUTIVO

CLIENTE	JOHAN QUINTERO HERNANDEZ
NIT / C.C CLIENTE	1098637852
DIRECCIÓN	CL 52 # 16 - 46
SECTOR	Urbano Estrato 2
BARRIO	LAS VILLAS
CIUDAD	Floridablanca
DEPARTAMENTO	Santander
PROPOSITO	Modelo 8-14
TIPO AVALUO	valor comercial
VALUADOR	REINALDO FANDIÑO RUIZ
IDENTIFICACIÓN	91073655

ANTECEDENTES

FECHA VISITA	26/04/2023
FECHA INFORME	27/04/2023
DIRIGIDO A	Caja Promotora de Vivienda Militar y de Policía
EDAD (AÑOS)	50 años
REMODELADO	
OCUPANTE	Propietario
TIPO DE INMUEBLE	Casa
USO ACTUAL	Vivienda

ASPECTOS JURIDICOS

PROPIETARIO	NICOLAS QUINTERO RODRIGUEZ				
NUM.	1040 EscrituraDe	NOTARIA	3	FECHA	13/04/2023
ESCRITURA	Propiedad				
CIUDAD	Floridablanca	DEPTO		Santander	
ESCRITURA					
CEDULA CATASTRAL	682760103000000700015000000000				
LICENCIA DE CONSTRUCCIÓN	no suministrada				
NOMBRE DEL CO	N/A				
NUNTO/EDIFICIO					
VALOR ADMINISTRACIÓN	No Tiene	MENSUALIDAD		VRxM2	

M. INMOB.	Nº
casa	300-7569

OBSERVACIONES GENERALES

El predio se encuentra ubicado sobre vía vehicular con nomenclatura calle 52 # 16-46, posee un nivel, con construcciones y acabados de buena vetustez y propios de la época de su construcción. **Salvedades:** El presente avalúo no representa en ninguno de los casos un estudio de títulos; ni un dictamen estructural o de cualquier otra rama de la ingeniería civil o la arquitectura.

ACABADOS

DETALLE	CALIDAD	ESTADO
Sala	Sencillo	Bueno.
Comedor	Sencillo	Bueno.
Cocina	Sencillo	Bueno.
Baño	Sencillo	Bueno.
Piso	Sencillo	Bueno.
Techo	Sencillo	Bueno.
Muro	Normal	Muy bueno
Carpintería	Normal	Bueno.

DEPENDENCIAS

Sala	1	Estudio	0	Alcobas	4
Comedor	1	Estar	0	B. priv	0
Cocina	Sencilla	AlcServ.	0	Terraza	
Zropa	1	BServ	0	Jardín	No
Patio	2	Bsocial	2	Balcón	0
Garajes		Exclusivo	NO	Sencillo	NO
Cubierto	NO	Privado	NO	Doble	NO
Descubierto	NO	Comunal	NO	Servidumb.	
IntegralAla	NO				
Vivienda					

DOTACIÓN COMUNAL

Portería	No	Bicicletero	No	Acensores	No
Piscinas	No	TerrazaComunal	No	JardinInfantil	No
PlantaElect.	No	Calefaccion	No	Golfito	No
Gar.Visit.	No	Gimnasio	No	BombaEyectora	No
Porteria	No	Tanque	No	Cancha	No
ZonaVerde	No	Shut	No	Citofono	No
Aire	No	Teatrino	No	Sauna	No

VALOR COMERCIAL \$ COP 201,298,086.00
VALOR ASEGURABLE \$ COP 70,373,811.00
CALIFICACIÓN DE GARANTÍA
FAVORABLE: SI
Observación de Favorabilidad

El inmueble es favorable para Caja Promotora de Vivienda Militar y de Policía Modelo 8-14. En descripción de cabidas y linderos, menciona lote junto a las mejoras. Nota 2: aunque funciona una fábrica, al desocuparla, cumple con condiciones de habitabilidad, y espacios adecuados para viviendas.

NOMBRES Y FIRMAS

REINALDO FANDIÑO RUIZ
Perito Actuante
C.C: 91073655
RAA: AVAL-91073655

Los Rosales Constructora Inmobiliaria S.A.S.

Nombre de la firma

MIEMBROS DE LA LONJA DE BOGOTÁ-Oficina: CI 151 #18A-34 OF. 505 Bogotá; PBX: 6019159007 Ext. 101
Página web: www.losrosales.com Email: avaluos@losrosales.com

INFORMACIÓN DE ÁREAS / NORMATIVIDAD

Uso Principal Según Norma	Residencial
Uso Compatible Según Norma	Residencial
Uso Condicionado Según Norma	Comercial
Uso Prohibido Según Norma	Industrial

Amenaza Riesgo Inundacion	No
Amenaza Riesgo Movimiento en masa	No
Suelos De Proteccion	No
Patrimonio	No

Área Lote	238	Frente	10
Forma	Rectangular	Fondo	24
Topografía	plana	Rel. Fte./Fdo.	1 a 0.42

NORMAS DE USO DE SUELO

Decreto / Acuerdo	Acuerdo 35 del 24/09/2018
Antejardín	0
Uso principal	Residencial
Altura permitida pisos	2
Aislamiento posterior	3
Índice de ocupación	0.7
Índice de construcción:	1.5
No. De Unidades:	1

CONSTRUCCIÓN

ÁREAS JURÍDICAS	UND	VALOR
AREA DE TERRENO	M2	238
AREA CONSTRUIDA	M2	125

ÁREAS CATASTRAL	UND	VALOR
AREA DE TERRENO	M2	228
AREA CONSTRUIDA	M2	125
AVALUO CATASTRAL 2023	PESOS	0

ÁREAS MEDIDAS EN VISITA	UND	VALOR
AREA DE TERRENO	M2	238
AREA PISO 1	M2	125

ÁREAS VALORADAS	UND	VALOR
AREA DE TERRENO	M2	238
AREA PISO 1	M2	125

OBSERVACIONES DE ÁREAS
SECTOR

Uso predominante	Residencial
Demanda / interés	Media

	Nivel de equipamiento	Distancias aprox.
Comercial	Bueno	100-200
Escolar	Bueno	300-400
Asistencial	Bueno	mas de 500
Estacionamientos	Bueno	300-400
Áreas verdes	Bueno	0-100
Zonas recreativas	Bueno	mas de 500

Amoblamiento Urbano

Paradero:	Zonas verdes:	Arborización:
NO	SI	SI

Impacto Ambiental

Aire:	Basura:	Ruido:	Cond.seguridad:	Aguas servidas:
NO	NO	NO	NO	NO

	Tiene / No tiene	Estado de conserv.
Andenes	SI	Bueno
Sardineles	NO	No hay
Vías Pavimentadas	SI	Bueno
Transporte Público	Bueno	

	Sector	Predio
Acueducto	SI	SI
Alcantarillado	SI	SI
Energía Eléctrica	SI	SI
Gas Natural	SI	SI

EDIFICACIÓN - ESTRUCTURA

Estado de construcción	Usada
Tipo	pórticos
Avance(En construcción)	100
Estado de conservación	Bueno
N° de Pisos	1
N° de Sótanos	
Vida Útil	100
Vida Remanente	50
Estructura	Tradicional
Material de Construcción	concreto reforzado
Fecha de Remodelación	
Daños previos	No disponibles
Ubicación	CL 52 # 16 - 46

Ajuste sismo resistente	NO
Cubierta	teja de fibrocemento
Fachada	pañete y pintura
Ancho Fachada	Mayor 9 metros
Irregularidad Planta	SI
Irregularidad Altura	SI
Tipología Vivienda	Casa Continua
Año de Construcción	1973

Comentarios de estructura

A simple vista no se observan afectaciones que pongan en riesgo la vida o tranquilidad de sus habitantes y/o visitantes.

CUADRO DE VALORACIÓN

Tipo de Área	Descripción	Área	Unidad	Valor unitario	%	Valor total
Area de Terreno	Area de terreno	238	M2	\$550,097.00	65.04%	\$130,923,086.00
Area Construida	Área construida de la casa	125	M2	\$563,000.00	34.96%	\$70,375,000.00
TOTALES					100%	\$201,298,086.00

Valor en letras

Doscientos un millones doscientos noventa y ocho mil ochenta y seis Pesos Colombianos

TOTAL COMERCIAL

\$201,298,086.00

OFERTA Y DEMANDA

Tiempo esperado de comercialización (Meses):

12

Perspectivas de valoración:

De acuerdo a las condiciones del sector y a la dinámica de mercado del mismo, se consideran perspectivas de valoración medias

Comportamiento Oferta y Demanda:

Del análisis del segmento del mercado relativo a los inmuebles comparables con el que se valora se deduce que la oferta en la zona es media, y se considera que la demanda es media.

Actualidad edificadora:

No se observó actividad edificadora en su entorno inmediato.

SALVEDADES

El predio se encuentra ubicado sobre vía vehicular con nomenclatura calle 52 # 16-46, posee un nivel, con construcciones y acabados de buena vetustez y propios de la época de su construcción. **Salvedades: El presente avalúo no representa en ninguno de los casos un estudio de títulos; ni un dictamen estructural o de cualquier otra rama de la ingeniería civil o la arquitectura.**

El registro de la anterior información no constituye estudio de títulos del inmueble

CERTIFICADO: <https://www.losrosales.co/avaluos/img/adjuntos/863920230426191003CLT.pdf>

ESCRITURA: <https://www.losrosales.co/avaluos/img/adjuntos/577320230426191015ESC-REC.pdf>

El inmueble no posee garaje.

Se observa un amueblamiento urbano en buen estado de conservación y mantenimiento acorde al estrato socioeconómico al que pertenece el predio y el sector.

A simple vista no se observan afectaciones que pongan en riesgo la vida o tranquilidad de sus habitantes y/o visitantes.

Casa. Consta de: sala: 1, Comedor: 1, Cocina: Sencilla, Baño social: 2, Patio interior: 2, Habitaciones: 4, Closet: 0, Baño privado: 0, Estar: 0, Bodega: 0, Estudio: 0, Cuarto servicio: 0, Baño servicio: 0, Zona ropas: 1, Local: 0, Balcón: 0, Jardín: No, Zona verde: No, Oficina: 0, Ventilación: Bueno, Iluminación: Bueno

Se observan en buen estado de conservación y mantenimiento, aun cuando poseen buena vetustez.

EXPLICACIÓN METODOLOGÍA UTILIZADA

Para la determinación del valor comercial del inmueble objeto de avalúo, de acuerdo con lo establecido en el **Decreto 1420 del 24 de julio de 1998** y su correspondiente resolución reglamentaria **Resolución 620 del 23 de septiembre de 2008** expedida por el Instituto Geográfico Agustín Codazzi, por la cual se establecen los procedimientos para los avalúos ordenados dentro del marco de la **Ley 388 de 1997**; se utiliza el siguiente (s) método(s):

MÉTODO DE COMPARACIÓN O DE MERCADO: Es la técnica valuatoria que busca establecer el valor comercial del bien, a partir del estudio de las ofertas o transacciones recientes, de bienes semejantes y comparables al del objeto de avalúo. Tales ofertas o transacciones deberán ser clasificadas, analizadas e interpretadas para llegar a la estimación del valor comercial.

MÉTODO DE COSTO DE REPOSICIÓN: Es el que busca establecer el valor comercial del bien objeto de avalúo a partir de estimar el costo total de la construcción a precios de hoy, un bien semejante al del objeto de avalúo, y restarle la depreciación acumulada. Para la depreciación de las construcciones se deben emplear modelos continuos y no los discontinuos o en escalera. Deberá adoptarse un sistema que tenga en cuenta la edad y el estado de conservación, tal como lo establece Fitto y Corvini.

MERCADO

#	DIRECCION	VALOR VENTA	NEG	VALOR DEPURADO	TELEFONO	TERRENO M2	TAMANO CONSTRUCCI ON M2	VALOR CONSTRUCCION M2	VALOR CONSTRUCCION
1	Casa en La Trinidad	\$250,000,000	0.97	\$242,500,000	301 5948700	272	110	\$900,000	\$99,000,000
2	Casa en Escoflor	\$150,000,000	0.97	\$145,500,000	+1 571-390-9716	128	85	\$900,000	\$76,500,000
3	Casa en Santa Ana	\$130,000,000	0.95	\$123,500,000	607-6808776	80	80	\$950,000	\$76,000,000
4	Casa en Villabel	\$230,000,000	0.95	\$218,500,000	311-4988294	150	125	\$1,100,000	\$137,500,000
Del inmueble						238	125		

#	TOTAL SIN CONSTRUCCION	TERRENO M2	FACTOR TAMANO	FACTOR UBICACION	FACTOR HOMOLOGADO	RESULTADOS
1	\$143,500,000	\$527,574	1.0	1.0	1.00	\$527,574
2	\$69,000,000	\$539,063	1.0	1.0	1.00	\$539,063
3	\$47,500,000	\$593,750	1.0	1.0	1.00	\$593,750
4	\$81,000,000	\$540,000	1.0	1.0	1.00	\$540,000
					PROMEDIO	\$550,096.51
					DESV. STANDAR	\$29,645.69
					COEF. VARIACION	5.39%

TERRENO	ADOPTADOM2	\$550,097.00	AREA	238	TOTAL	\$130,923,086.00
CONSTRUCCION	ADOPTADOM2	\$0.00	AREA	125	TOTAL	\$0.00
VALOR TOTAL	\$130,923,086.00					

Observaciones:

Enlaces:

https://losrosales.co/avaluos/img/adjuntos/10946_2archivopdflinks.html

1 - <https://www.fincaraiz.com.co/inmueble/casa-en-venta/la-trinidad/floridablanca/7994430> 2 - <https://www.puntopropiedad.com/inmueble/4bef-be8e-aa44bd93-493c6e8a7583-4302> 3 - <https://www.fincaraiz.com.co/inmueble/casa-en-venta/santa-ana/floridablanca/7391264> 4 - <https://www.fincaraiz.com.co/inmueble/casa-en-venta/villabel/floridablanca/6837967>

REPOSICION

Depreciación Fitto y Corvini

Area construida total	125
Area construida vendible	125
Valor M2 construido	\$1,100,000
Valor reposición M2	\$137,500,000
Valor reposición presupuesto M2	\$1,100,000
Fuente	GASETA OFICIAL 5096 SUBSECRETARIA CATASTRO
Factor ajuste %	0 %
Valor reposición M2 ajustado	\$1,100,000
Calificación estado conservación	3
Vida útil	100
VetusTez	50
Edad en % de vida útil	50 %
Fito y corvin %	48.81 %
Valor reposición depreciado	\$563,090
Valor adoptado depreciado	\$563,000
Valor total	\$70,375,000

UBICACIÓN DEL INMUEBLE VALORADO

DIRECCIÓN:

CL 52 # 16 - 46 | LAS VILLAS | Floridablanca | Santander

COORDENADAS (DD)

Latitud: 7.088071

Longitud: -73.093631

COORDENADAS (DMS)

Latitud: 7° 5' 17.0556"

Longitud: 73° 5' 37.0716"

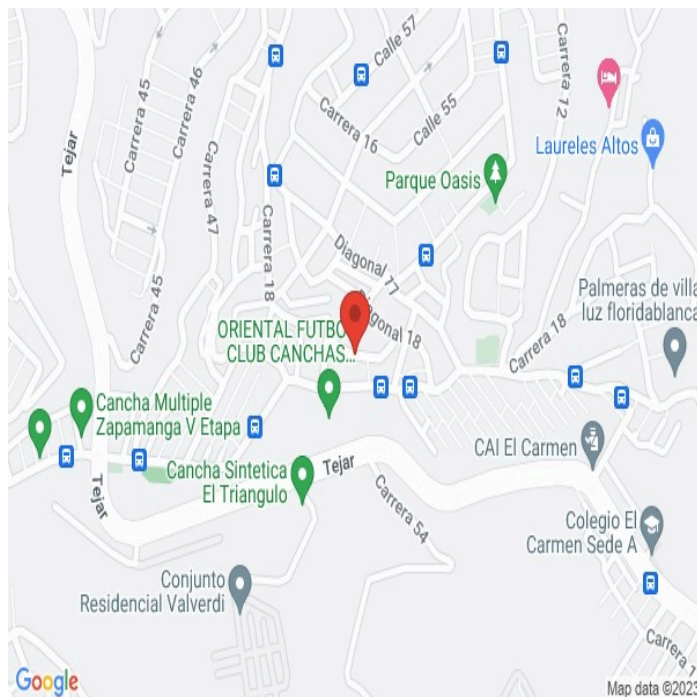

PLANO DE DISTRIBUCIÓN

REGISTRO FOTOGRÁFICO

Vía frente al inmueble



Entorno



Contador de Energia



Contador de Agua



Contador de Gas



Fachada del Inmueble



Nomenclatura Inmueble y Conjunto



Sala Comedor



REGISTRO FOTOGRÁFICO

Sala



Cocina



Patio Interior



Patio Interior



Patio Interior



Habitación 1



Habitación 2



Habitación 3



REGISTRO FOTOGRÁFICO

Habitación 4



Baño Social 1

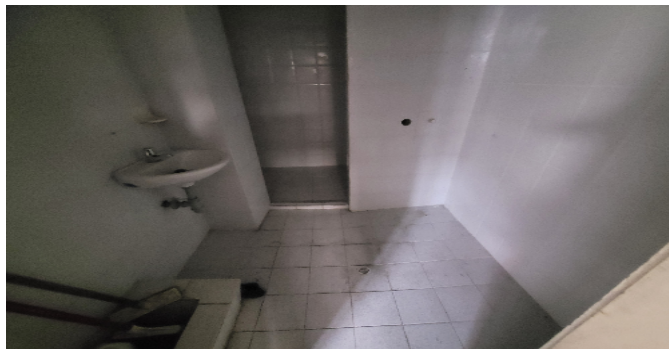

Baño Social 2



CONSIDERACIONES FINALES PARA EL INFORME DE AVALÚO

VOCABULARIO: **PRECIO:** Es un término que se utiliza para la cuantía que se solicita, ofrece o paga por un bien o servicio. El precio de venta es un hecho histórico. **COSTO:** es el precio pagado por los bienes y servicios o la cantidad exigida para crear o producir el bien o el servicio. **MERCADO:** un mercado es el entorno en el que se comercializan bienes y servicios entre compradores y vendedores a través de un mecanismo de precios. --- **AVALÚO:** Es el estudio o proceso mediante el cual se estima y documenta el valor de un bien o bien inmueble, servicio, actividad, cosa u objeto, de acuerdo a la apreciación personal expresada por un profesional que cuenta con los conocimientos técnicos, aplique normas y procedimientos generalmente aceptados en esta especialidad. --- **VALOR COMERCIAL:** Es el precio más probable en que se podría comercializar un bien, en las circunstancias prevalecientes a la fecha del avalúo, en un plazo razonable de exposición, en una transacción llevada a cabo entre un oferente y un demandante libre de presiones, bien informados.

ABREVIACIONES: **Apartamento:** APTO ó AP --- **TORRE:** TO --- **LOTE:** LO --- **CASA:** CS o CA --- **AVENIDA:** AV --- **CALLE:** CL --- **CARRERA:** CRA ó KR--- **Diagonal:** Diag. --- **Conjunto:** CJ --- **Edificio:** ED --- **Residencial:** Res --- **Eta**

----- **METODOLOGÍA:** Para la determinación del valor comercial del inmueble objeto de avalúo, de acuerdo con lo establecido en el **Decreto 1420 del 24 de julio de 1998** y su correspondiente resolución reglamentaria **Resolución 620 del 23 de septiembre de 2008** expedida por el Instituto Geográfico Agustín Codazzi, por la cual se establecen los procedimientos para los avalúos ordenados dentro del marco de la **Ley 388 de 1997:**

1. Método de comparación o de mercado: Es la técnica valuatoria que busca establecer el valor comercial del bien, a partir del estudio de las ofertas o transacciones recientes, de bienes semejantes y comparables al del objeto de avalúo. Tales ofertas o transacciones deberán ser clasificadas, analizadas e interpretadas para llegar a la estimación del valor comercial.

2. Método de capitalización de rentas o ingresos: Es la técnica valuatoria que busca establecer el valor comercial de un bien, a partir de las rentas o ingresos que se puedan obtener del mismo bien, o inmuebles semejantes y comparables por sus características físicas, de uso y ubicación, trayendo a valor presente la suma de los probables ingresos o rentas generadas en la vida remanente del bien objeto de avalúo, con una tasa de capitalización o interés.

3. Método de costo de reposición: Es el que busca establecer el valor comercial del bien objeto de avalúo a partir de estimar el costo total de la construcción a precios de hoy, un bien semejante al del objeto de avalúo, y restarle la depreciación acumulada. Para la depreciación de las construcciones se deben emplear modelos continuos y no los discontinuos o en escalera. Deberá adoptarse un sistema que tenga en cuenta la edad y el estado de conservación, tal como lo establece Fitto y Corvini.

4-) Método o técnica Residual: Es el que busca establecer el valor comercial del bien, normalmente para el terreno, a partir de estimar el monto total de las ventas de un proyecto de construcción, acorde con la reglamentación urbanística vigente y de conformidad con el mercado del bien final vendible, en el terreno objeto de avalúo. Este método (técnica) debe desarrollarse bajo el principio de mayor y mejor uso.

DECLARACION DE CUMPLIMIENTO

El valuador confirma que: el informe de valuación es confidencial para las partes, hacia quien está dirigido o sus asesores profesionales, para el propósito específico del encargo; no se acepta ninguna responsabilidad ante ninguna tercera parte, y el valuador no acepta ninguna responsabilidad por la utilización inadecuada del informe. Se prohíbe la publicación del informe en todo o en parte, o cualquier referencia al mismo, o a las cifras de valuación contenidas en él, o los nombres y afiliación profesional de los valuadores, sin el consentimiento escrito del Valuador. --- **El profesional que firma** declara que no tiene hoy, ni espera tener en el futuro, interés en la propiedad valorada; ni participación en los usos que se hagan del avalúo, ni con las personas que participen en la operación. Ha inspeccionado el inmueble personalmente y/o su equipo de trabajo con RAA vigente, y la información es la observada; los inconvenientes y limitaciones que pueda tener el bien y su vecindario, están mencionados. Además, se mantendrá un nivel de confidencialidad, acorde a las exigencias de **Los Rosales Constructora Inmobiliaria S.A.S.** ---No es responsabilidad del valuador, el uso de este informe, para un fin distinto al que fue solicitado. --- **La valuación se llevó a cabo conforme a un código de ética** y normas de conducta. El Valuador ha cumplido los requisitos de formación de su profesión. Se adjunta el registro RAA de evaluador en el presente informe. Las descripciones de hechos presentadas en el informe son correctas hasta donde el Valuador alcanza a conocer. Los análisis y resultados solamente se ven restringidos por las hipótesis y condiciones restrictivas que se describen en el informe.

CONDICIONANTES Y SALVEDADES AL AVALÚO

La compañía valuadora así como el valuador no serán responsables de la veracidad de la información urbanística que afecte o haya afectado el inmueble objeto del predio en el momento de la realización del avalúo. El valuador deberá dejar consignadas las inconsistencias que observe. --- **La compañía valuadora** así como el valuador no serán responsables de la veracidad de la información y ubicación del bien recibido del solicitante; los antecedentes de propiedad asentados en el presente Avalúo es la contenida en la documentación oficial proporcionada por el solicitante del propio Avalúo y/o propietario del bien a valuar y/o entidad pública o privada solicitante del avalúo, la cual asumimos como correcta y se recibe de buena fe. Entre ella, podemos mencionar la escritura de propiedad o propiedad horizontal, certificado de libertad y tradición, entre otros. --- **El presente Avalúo es de USO exclusivo del(os) solicitante(s)** para el destino o propósito expresado en el mismo, por lo que no podrá ser utilizado para fines distintos. --- **La presente tasación no constituye un dictamen estructural, de cimentación, de hidrología, de suelos, de sismología,** o de cualquier otra rama de la ingeniería civil o la arquitectura, por lo tanto, no puede ser utilizado para fines relacionados con esas ramas ni se asume responsabilidad por vicios ocultos u otras características del inmueble que no puedan ser apreciadas en una visita normal de inspección física para efectos de tasación. Incluso cuando se aprecien algunas características que puedan constituir anomalías con respecto al estado de conservación normal -según la vida útil consumida- de un inmueble o a su estructura, el valuador no asume mayor responsabilidad que así indicarlo cuando son detectadas, ya que aunque se presenten estados de conservación malos o ruinosos, es obligación del perito realizar la tasación según los criterios y normas vigentes y aplicables según el propósito del mismo. -- **No se han tenido** en cuenta en la elaboración del presente informe, posibles contingencias o afectaciones de orden jurídico, tales como: Titulación, Modos de Adquisición de Dominio, limitaciones de dominio, Contratos de Tenencia, Demandas Pendientes y en general cualquier asunto de carácter legal. El valor asignado se entiende como valor presente del inmueble tal y como se encontraba al momento de efectuar la visita de inspección. **Por tales motivos, el presente avalúo, no representa en ninguno de los casos un estudio de títulos.** --- Los valores comerciales asignados a los inmuebles, tienen que ver directamente con el área determinada en los documentos públicos suministrados por el interesado y/o áreas susceptibles de legalizar de acuerdo a la normatividad aplicable. --**Vigencia del avalúo: decretos 1420/1998 y 422/2000**, expedidos por el Ministerio de Hacienda y Crédito Público y ministerio de Desarrollo Económico, el presente avalúo tiene una **vigencia de un año**, contado desde la fecha expedición, siempre y cuando las condiciones físicas, intrínsecas, extrínsecas y normativas del inmueble valuado, no sufran cambios significativos, así como tampoco se presenten variaciones representativas del mercado inmobiliario comparable. Por otra parte, el **Decreto 145/2000**, "por medio del cual se establecen las condiciones de los créditos de vivienda individual a largo plazo, el avalúo practicado para tal fin, debe encontrarse dentro de los **seis (6) meses** anteriores al otorgamiento del crédito" --- **FAVORABILIDAD:** La finalidad de un proceso valuatorio, es dar valor, por tal motivo cuando se da un concepto de favorabilidad, este está sujeto al cumplimiento de las políticas exigidas por la entidad a la que se le está dirigiendo el avalúo, la cual establece los requisitos para dar un concepto, de acuerdo a los requerimientos internos de dicha entidad. La favorabilidad es un concepto independiente al valor del avalúo, el cual no se afecta por dicho concepto. NO es responsabilidad del perito y/o de Los Rosales dicho concepto, el cual se aporta de buena fe, es responsabilidad de a quien se dirige el avalúo verificar de acuerdo a sus políticas.

FINAL DEL INFORME AVALÚO LRCAJA-1098637852



PIN de Validación: b6e50aad



<https://www.raa.org.co>



Corporación Autorregulador Nacional de Avaluadores - ANA

NIT: 900796614-2

Entidad Reconocida de Autorregulación mediante la Resolución 20910 de 2016 de la Superintendencia de Industria y Comercio

El señor(a) REINALDO FANDIÑO RUIZ, identificado(a) con la Cédula de ciudadanía No. 91073655, se encuentra inscrito(a) en el Registro Abierto de Avaluadores, desde el 15 de Noviembre de 2017 y se le ha asignado el número de avaluador AVAL-91073655.

Al momento de expedición de este certificado el registro del señor(a) REINALDO FANDIÑO RUIZ se encuentra **Activo** y se encuentra inscrito en las siguientes categorías y alcances:

Categoría 1 Inmuebles Urbanos

Alcance

- Casas, apartamentos, edificios, oficinas, locales comerciales, terrenos y bodegas situados total o parcialmente en áreas urbanas, lotes no clasificados en la estructura ecológica principal, lotes en suelo de expansión con plan parcial adoptado.

Fecha de inscripción
15 Nov 2017

Regimen
Régimen de Transición

Fecha de actualización
24 Feb 2020

Regimen
Régimen Académico

Categoría 2 Inmuebles Rurales

Alcance

- Terrenos rurales con o sin construcciones, como viviendas, edificios, establos, galpones, cercas, sistemas de riego, drenaje, vías, adecuación de suelos, pozos, cultivos, plantaciones, lotes en suelo de expansión sin plan parcial adoptado, lotes para el aprovechamiento agropecuario y demás infraestructura de explotación situados totalmente en áreas rurales.

Fecha de inscripción
15 Nov 2017

Regimen
Régimen de Transición

Fecha de actualización
24 Feb 2020

Regimen
Régimen Académico

Categoría 3 Recursos Naturales y Suelos de Protección

Alcance

- Bienes ambientales, minas, yacimientos y explotaciones minerales. Lotes incluidos en la estructura ecológica principal, lotes definidos o contemplados en el Código de recursos Naturales Renovables y daños ambientales.

Fecha de inscripción
09 Mar 2020

Regimen
Régimen Académico



PIN de Validación: b6e50aad



Categoría 4 Obras de Infraestructura

Alcance

- Estructuras especiales para proceso, puentes, túneles, acueductos y conducciones, presas, aeropuertos, muelles y demás construcciones civiles de infraestructura similar.

Fecha de inscripción
09 Mar 2020

Regimen
Régimen Académico

Categoría 5 Edificaciones de Conservación Arqueológica y Monumentos Históricos

Alcance

- Edificaciones de conservación arquitectónica y monumentos históricos.

Fecha de inscripción
09 Mar 2020

Regimen
Régimen Académico

Categoría 6 Inmuebles Especiales

Alcance

- Incluye centros comerciales, hoteles, colegios, hospitales, clínicas y avance de obras. Incluye todos los inmuebles que no se clasifiquen dentro de los numerales anteriores.

Fecha de inscripción
09 Mar 2020

Regimen
Régimen Académico

Categoría 7 Maquinaria Fija, Equipos y Maquinaria Móvil

Alcance

- Equipos eléctricos y mecánicos de uso en la industria, motores, subestaciones de planta, tableros eléctricos, equipos de generación, subestaciones de transmisión y distribución, equipos e infraestructura de transmisión y distribución, maquinaria de construcción, movimiento de tierra, y maquinaria para producción y proceso. Equipos de cómputo: Microcomputadores, impresoras, monitores, módems y otros accesorios de estos equipos, redes, main frames, periféricos especiales y otros equipos accesorios de estos. Equipos de telefonía, electromedicina y radiocomunicación. Transporte Automotor: vehículos de transporte terrestre como automóviles, camperos, camiones, buses, tractores, camiones y remolques, motocicletas, motociclos, mototriciclos, cuatrimotos, bicicletas y similares.

Fecha de inscripción
09 Mar 2020

Regimen
Régimen Académico



PIN de Validación: b6e50aad



Categoría 8 Maquinaria y Equipos Especiales

Alcance

- Naves, aeronaves, trenes, locomotoras, vagones, teleféricos y cualquier medio de transporte diferente del automotor descrito en la clase anterior.

Fecha de inscripción
09 Mar 2020

Regimen
Régimen Académico

Categoría 9 Obras de Arte, Orfebrería, Patrimoniales y Similares

Alcance

- Arte, joyas, orfebrería, artesanías, muebles con valor histórico, cultural, arqueológico, palenteológico y similares.

Fecha de inscripción
09 Mar 2020

Regimen
Régimen Académico

Categoría 10 Semovientes y Animales

Alcance

- Semovientes, animales y muebles no clasificados en otra especialidad.

Fecha de inscripción
09 Mar 2020

Regimen
Régimen Académico

Categoría 11 Activos Operacionales y Establecimientos de Comercio

Alcance

- Revalorización de activos, inventarios, materia prima, producto en proceso y producto terminado. Establecimientos de comercio.

Fecha de inscripción
22 Jun 2018

Regimen
Régimen Académico

Categoría 12 Intangibles

Alcance

- Marcas, patentes, secretos empresariales, derechos autor, nombres comerciales, derechos deportivos, espectro radioeléctrico, fondo de comercio, prima comercial y otros similares.



PIN de Validación: b6e50aad



<https://www.raa.org.co>



Fecha de inscripción
22 Jun 2018

Regimen
Régimen Académico

Categoría 13 Intangibles Especiales

Alcance

- Daño emergente, lucro cesante, daño moral, servidumbres, derechos herenciales y litigiosos y demás derechos de indemnización o cálculos compensatorios y cualquier otro derecho no contemplado en las clases anteriores.

Fecha de inscripción
09 Mar 2020

Regimen
Régimen Académico

Adicionalmente, ha inscrito las siguientes certificaciones de calidad de personas (Norma ISO 17024) y experiencia:

- Certificación expedida por Registro Nacional de Avaluadores R.N.A, en la categoría Inmuebles Urbanos con el Código URB-0122, vigente desde el 01 de Diciembre de 2015 hasta el 31 de Diciembre de 2017, inscrito en el Registro Abierto de Avaluadores, en la fecha que se refleja en el anterior cuadro.
- Certificación expedida por Registro Nacional de Avaluadores R.N.A, en la categoría Inmuebles Rurales con el Código RUR-0086, vigente desde el 01 de Diciembre de 2015 hasta el 31 de Diciembre de 2017, inscrito en el Registro Abierto de Avaluadores, en la fecha que se refleja en el anterior cuadro.

NOTA: LA FECHA DE VIGENCIA DE LOS DOCUMENTOS ACÁ RELACIONADOS, ES INDEPENDIENTE DE LA VIGENCIA DE ESTE CERTIFICADO Y DIFERENTE DE LA VIGENCIA DE INSCRIPCION EN EL RAA

Los datos de contacto del Avaluador son:

Ciudad: BUCARAMANGA, SANTANDER

Dirección: BUCARAMANGA,CRA23N.33-95TORRE1APTO1802

Teléfono: 3208114775

Correo Electrónico: reyfan71@hotmail.com

Títulos Académicos, Certificados de Aptitud Ocupacional y otros programas de formación:

Técnico Laboral Por Competencias en Auxiliar de Avalúos y Liquidación - Corporación Técnica y Empresarial Kaizen
Ingeniero Financiero - Universidad Autónoma de Bucaramanga.

Que revisados los archivos de antecedentes del Tribunal Disciplinario de la ERA Corporación Autorregulador Nacional de Avaluadores - ANA; no aparece sanción disciplinaria alguna contra el(la) señor(a) REINALDO FANDIÑO RUIZ, identificado(a) con la Cédula de ciudadanía No. 91073655.



PIN de Validación: b6e50aad



El(la) señor(a) REINALDO FANDIÑO RUIZ se encuentra al día con el pago sus derechos de registro, así como con la cuota de autorregulación con Corporación Autorregulador Nacional de Avaluadores - ANA.

Con el fin de que el destinatario pueda verificar este certificado se le asignó el siguiente código de QR, y puede escanearlo con un dispositivo móvil u otro dispositivo lector con acceso a internet, descargando previamente una aplicación de digitalización de código QR que son gratuitas. La verificación también puede efectuarse ingresando el PIN directamente en la página de RAA <http://www.raa.org.co>. Cualquier inconsistencia entre la información acá contenida y la que reporte la verificación con el código debe ser inmediatamente reportada a Corporación Autorregulador Nacional de Avaluadores - ANA.



PIN DE VALIDACIÓN

b6e50aad

El presente certificado se expide en la República de Colombia de conformidad con la información que reposa en el Registro Abierto de Avaluadores RAA., a los dos (02) días del mes de Abril del 2023 y tiene vigencia de 30 días calendario, contados a partir de la fecha de expedición.

Firma: _____
Alexandra Suarez
Representante Legal



OFICINA DE REGISTRO DE INSTRUMENTOS PUBLICOS DE BUCARAMANGA
CERTIFICADO DE TRADICION
MATRICULA INMOBILIARIA

Certificado generado con el Pin No: 230424927675727624

Nro Matrícula: 300-7569

Pagina 1 TURNO: 2023-300-1-80667

Impreso el 24 de Abril de 2023 a las 12:19:29 PM

**"ESTE CERTIFICADO REFLEJA LA SITUACION JURIDICA DEL INMUEBLE
HASTA LA FECHA Y HORA DE SU EXPEDICION"**

No tiene validez sin la firma del registrador en la ultima página

CIRCULO REGISTRAL: 300 - BUCARAMANGA DEPTO: SANTANDER MUNICIPIO: FLORIDABLANCA VEREDA: FLORIDABLANCA

FECHA APERTURA: 04-04-1978 RADICACIÓN: 78-2233 CON: HOJAS DE CERTIFICADO DE: 01-01-1978

CODIGO CATASTRAL: 013070015COD CATASTRAL ANT: SIN INFORMACION

NUPRE:

ESTADO DEL FOLIO: **ACTIVO**

DESCRIPCION: CABIDA Y LINDEROS

LOTE DE TERRENO SITUADO EN LA "PARCELACION LAS VILLAS," DISTINGUIDO COMO LOTE NUMERO 75 DE DICHA PARCELACION CON MEDIDA APROXIMADA DE DOSCIENTOS TREINTA Y OCHO METROS (238 MTRS.) JUNTO CON LAS MEJORAS EN EL LEVANTADAS, ALINDERADO ASI: "POR EL NORTE, EN DIEZ METROS (10 MTRS.) APROXIMADAMENTE CON LOTE N. 72 DE GERARDO VALENCIA, POR EL SUR, EN DIEZ METROS (10 MTRS.) APROXIMADAMENTE CON LA CALLE 52 DE LA NUEVA NOMENCLATURA, ANTES CARRERA QUINTA, SUR, POR EL ORIENTE, VEINTITRES METROS (23 MTRS.) APROXIMADAMENTE CON EL LOTE N. 76 DE RUPERTO PALOMINO, Y POR EL OCCIDENTE, EN VEINTICUATRO METROS (24 MTRS.) CON SESENTA CENTIMETROS (60 CMT.) CON PROPIEDAD DE LISANDRO SALINAS." EN DICHO LOTE SE HALLA CONSTRUIDA UNA CASA DE HABITACION.-

AREA Y COEFICIENTE

AREA - HECTAREAS: METROS CUADRADOS: CENTIMETROS CUADRADOS:

AREA PRIVADA - METROS CUADRADOS: CENTIMETROS CUADRADOS: / AREA CONSTRUIDA - METROS CUADRADOS: CENTIMETROS:

CUADRADOS

COEFICIENTE : %

COMPLEMENTACION:

"LAS VILLAS LIMITADA" ADQUIRIO EN MAYOR EXTENSION, POR COMPRA A ORTIZ MORENO SAMUEL, MEDIANTE ESCRITURA N.548 DE 5 DE MAYO DE 1961 DE LA NOTARIA 1. DE BUCARAMANGA, REGISTRADA EL 31 DE MAYO DEL MISMO AÑO, EN EL LIBRO 1. TOMO II PAR, PARTIDA 411.- ORTIZ M. SAMUEL ADQUIRIO A SU VEZ EN MAYOR EXTENSION, POR ADJUDICACION QUE SE LE HIZO EN LA DISOLUCION DE LA SOCIEDAD "ORTIZ HERMANOS", MEDIANTE ESCRITURA N.267 DE 30 DE MARZO DE 1933 DE LA NOTARIA 2. DE BUCARAMANGA, REGISTRADA EL 29 DE ABRIL DEL MISMO AÑO, EN EL LIBRO 1. IMPAR, PARTIDA 132.

DIRECCION DEL INMUEBLE

Tipo Predio: URBANO

1) CL 52 # 16 - 46

DETERMINACION DEL INMUEBLE:

DESTINACION ECONOMICA:

MATRICULA ABIERTA CON BASE EN LA(s) SIGUIENTE(s) (En caso de integración y otros)

ANOTACION: Nro 001 Fecha: 03-12-1970 Radicación:

Doc: RESOLUCION 2699 DEL 17-11-1970 SUPERBANCARIA DE BOGOTA

VALOR ACTO: \$0

ESPECIFICACION: OTRO: 907 PERMISO SUPERBANCARIO.-

PERSONAS QUE INTERVIENEN EN EL ACTO (X-Titular de derecho real de dominio,I-Titular de dominio incompleto)

A: LAS VILLAS LIMITADA

X

ANOTACION: Nro 002 Fecha: 25-07-1973 Radicación:



OFICINA DE REGISTRO DE INSTRUMENTOS PUBLICOS DE BUCARAMANGA
CERTIFICADO DE TRADICION
MATRICULA INMOBILIARIA

Certificado generado con el Pin No: 230424927675727624

Nro Matrícula: 300-7569

Pagina 2 TURNO: 2023-300-1-80667

Impreso el 24 de Abril de 2023 a las 12:19:29 PM

**"ESTE CERTIFICADO REFLEJA LA SITUACION JURIDICA DEL INMUEBLE
HASTA LA FECHA Y HORA DE SU EXPEDICION"**

No tiene validez sin la firma del registrador en la ultima página

Doc: ESCRITURA 2360 DEL 11-07-1973 NOTARIA 3 DE BUCARAMANGA

VALOR ACTO: \$11,138.4

ESPECIFICACION: MODO DE ADQUISICION: 101 COMPRAVENTA

PERSONAS QUE INTERVIENEN EN EL ACTO (X-Titular de derecho real de dominio,I-Titular de dominio incompleto)

DE: LAS VILLAS LIMITADA

A: GORDILLO GABRIEL

X

ANOTACION: Nro 003 Fecha: 14-01-1976 Radicación:

Doc: ESCRITURA 294 DEL 23-12-1975 NOTARIA DE GIRON

VALOR ACTO: \$58,000

ESPECIFICACION: MODO DE ADQUISICION: 101 COMPRAVENTA

PERSONAS QUE INTERVIENEN EN EL ACTO (X-Titular de derecho real de dominio,I-Titular de dominio incompleto)

DE: GORDILLO GABRIEL

A: MANTILLA GONZALEZ JOSE IGNACIO

X

ANOTACION: Nro 004 Fecha: 22-03-1976 Radicación: 3124

Doc: ESCRITURA 59 DEL 05-03-1976 NOTARIA DE GIRON

VALOR ACTO: \$58,000

ESPECIFICACION: MODO DE ADQUISICION: 102 PERMUTA

PERSONAS QUE INTERVIENEN EN EL ACTO (X-Titular de derecho real de dominio,I-Titular de dominio incompleto)

DE: MANTILLA GONZALEZ JOSE IGNACIO

A: ACEVEDO DE GORDILLO MARIA DEL CARMEN

X

ANOTACION: Nro 005 Fecha: 18-10-1996 Radicación: 1996-300-6-48034

Doc: RESOLUCION 001 DEL 26-01-1996 VALORIZACION MUNI DE BUCARAMANGA

VALOR ACTO: \$

ESPECIFICACION: MEDIDA CAUTELAR: 380 INENAJENABILIDAD POR VALORIZACION

PERSONAS QUE INTERVIENEN EN EL ACTO (X-Titular de derecho real de dominio,I-Titular de dominio incompleto)

DE: VALORIZACION MUNICIPAL

A: ACEVEDDO GORDILLO MARIA

ANOTACION: Nro 006 Fecha: 18-01-2013 Radicación: 2013-300-6-1685

Doc: OFICIO 0000043 DEL 17-01-2013 AREA METROPOLITANA DE BUCARAMANGA

VALOR ACTO: \$0

Se cancela anotación No: 5

ESPECIFICACION: CANCELACION: 0843 CANCELACION POR VOLUNTAD DE LAS PARTES VALORIZACION, RESOLUCION 001/96

PERSONAS QUE INTERVIENEN EN EL ACTO (X-Titular de derecho real de dominio,I-Titular de dominio incompleto)

A: ACEVEDO GORDILLO MARIA DEL CARMEN

ANOTACION: Nro 007 Fecha: 03-02-2015 Radicación: 2015-300-6-3370

Doc: ESCRITURA 109 DEL 30-01-2015 NOTARIA SEGUNDA DE FLORIDABLANCA

VALOR ACTO: \$61,000,000



OFICINA DE REGISTRO DE INSTRUMENTOS PUBLICOS DE BUCARAMANGA
CERTIFICADO DE TRADICION
MATRICULA INMOBILIARIA

Certificado generado con el Pin No: 230424927675727624

Nro Matrícula: 300-7569

Pagina 3 TURNO: 2023-300-1-80667

Impreso el 24 de Abril de 2023 a las 12:19:29 PM

**"ESTE CERTIFICADO REFLEJA LA SITUACION JURIDICA DEL INMUEBLE
HASTA LA FECHA Y HORA DE SU EXPEDICION"**

No tiene validez sin la firma del registrador en la ultima página

ESPECIFICACION: MODO DE ADQUISICION: 0125 COMPRAVENTA

PERSONAS QUE INTERVIENEN EN EL ACTO (X-Titular de derecho real de dominio,I-Titular de dominio incompleto)

DE: ACEVEDO DE GORDILLO MARIA DEL CARMEN

CC# 28147093

A: GORDILLO ACEVEDO JORGE

CC# 13843763 X

ANOTACION: Nro 008 Fecha: 09-07-2020 Radicación: 2020-300-6-14420

Doc: ESCRITURA 1168 DEL 30-06-2020 NOTARIA QUINTA DE BUCARAMANGA

VALOR ACTO: \$80,000,000

ESPECIFICACION: MODO DE ADQUISICION: 0125 COMPRAVENTA

PERSONAS QUE INTERVIENEN EN EL ACTO (X-Titular de derecho real de dominio,I-Titular de dominio incompleto)

DE: GORDILLO ACEVEDO JORGE

CC# 13843763

A: CACERES SIERRA CARLOS JULIO

CC# 13834629 X 100%

ANOTACION: Nro 009 Fecha: 19-04-2023 Radicación: 2023-300-6-12993

Doc: ESCRITURA 1040 DEL 13-04-2023 NOTARIA TERCERA DE BUCARAMANGA

VALOR ACTO: \$80,000,000

ESPECIFICACION: MODO DE ADQUISICION: 0125 COMPRAVENTA MODALIDAD: (NOVIS)

PERSONAS QUE INTERVIENEN EN EL ACTO (X-Titular de derecho real de dominio,I-Titular de dominio incompleto)

DE: CACERES SIERRA CARLOS JULIO

CC# 13834629

A: QUINTERO RODRIGUEZ NICOLAS

CC# 1097781658 X

NRO TOTAL DE ANOTACIONES: *9*

SALVEDADES: (Información Anterior o Corregida)

* * *

* * *

* * *

* * *

* * *

* * *

* * *

* * *

* * *

* * *

* * *

* * *

* * *

* * *

* * *

* * *

* * *

* * *



OFICINA DE REGISTRO DE INSTRUMENTOS PUBLICOS DE BUCARAMANGA
CERTIFICADO DE TRADICION
MATRICULA INMOBILIARIA

Certificado generado con el Pin No: 230424927675727624

Nro Matrícula: 300-7569

Pagina 4 TURNO: 2023-300-1-80667

Impreso el 24 de Abril de 2023 a las 12:19:29 PM

**"ESTE CERTIFICADO REFLEJA LA SITUACION JURIDICA DEL INMUEBLE
HASTA LA FECHA Y HORA DE SU EXPEDICION"**

No tiene validez sin la firma del registrador en la ultima página

=====

FIN DE ESTE DOCUMENTO

El interesado debe comunicar al registrador cualquier falla o error en el registro de los documentos

USUARIO: Realtech

TURNO: 2023-300-1-80667

FECHA: 24-04-2023

EXPEDIDO EN: BOGOTA

El Registrador: EDGAR GUILLERMO RODRIGUEZ BORRAY

**SUPERINTENDENCIA
DE NOTARIADO
& REGISTRO**
La guarda de la fe pública