



QR validez del avalúo



**AVALÚOS - CONSTRUCTORA - INTERVENTORIA**  
**Informe de Valuación de un Inmueble de uso**

**Comercial**

**Urbano**

**AVALUO: LRCAJA-1110451665**

<b>Fecha del avalúo</b>		<b>Fecha de visita</b>	19/04/2023
<b>Dirigido a</b>	Caja Promotora de Vivienda Militar y de Policía		
<b>Dirección</b>	CALLE 20 # 14A SUR 80 CONJUNTO RESIDENCIAL LOTUS. 1 ETAPA. TORRE 1 APTO. 1503		
<b>Barrio</b>	Ricaurte		
<b>Ciudad</b>	Ibagué		
<b>Departamento</b>	Tolima		
<b>Propietario</b>	Cortéz Valbuena Eduard Alberto		

MIEMBROS DE LA LONJA DE BOGOTÁ-Oficina: CI 151 #18A-34 OF. 505 Bogotá; PBX: 6019159007 Ext. 101  
Página web: [www.losrosales.com](http://www.losrosales.com) Email: [avaluos@losrosales.com](mailto:avaluos@losrosales.com)  
Bogotá D.C.-COLOMBIA



## AVALÚOS - CONSTRUCTORA - INTERVENTORIA

Bogotá D.C.,

Señor(es):

**Caja Promotora de Vivienda Militar y de Policía**

Avalúo solicitado por: EDWARD ALBERTO CORTES VALBUENA

Ciudad

Apreciado(s) Señor(es)

Atendiendo su amable solicitud, adjunto a la presente le estamos enviando el informe de Valuación correspondiente al Valor de Mercado del bien inmueble de propiedad de **Cortéz Valbuena Eduard Alberto** ubicado en la CALLE 20 # 14A SUR 80 CONJUNTO RESIDENCIAL LOTUS. 1 ETAPA. TORRE 1 APTO. 1503 Ricaurte, de la ciudad de Ibagué.

Para la determinación del valor comercial del inmueble objeto de avalúo, de acuerdo con lo establecido en el Decreto 1420 del 24 de julio de 1998 y su correspondiente resolución reglamentaria Resolución 620 del 23 de septiembre de 2008 expedida por el Instituto Geográfico Agustín Codazzi, por la cual se establecen los procedimientos para los avalúos ordenados dentro del marco de la Ley 388 de 1997.

Según los criterios analizados, nuestro Avalúo arrojó un valor de \$156,600,000.01 pesos m/cte (Ciento cincuenta y seis millones seiscientos mil).

Atentamente,

**Los Rosales Constructora Inmobiliaria S.A.S.**

LIQUIDACIÓN

VALOR COMERCIAL

Tipo de Área	Descripción	Área	Unidad	Valor unitario	%	Valor total
Area Privada	Apartamento 1503	57.83	M2	\$2,707,937.06	100.00%	\$156,600,000.01
TOTALES					100%	\$156,600,000.01

Valor en letras  
Ciento cincuenta y seis millones seiscientos mil Pesos Colombianos

Perito actuante



ALEXANDER ARÉVALO RIVERA  
RAA Nro: AVAL-93385092  
C.C: 93385092

VALORES/TIPO DE AREA.			INFORMACIÓN UVR	
	Terreno	Construcción	Valor UVR	1
Integral	0	0	Valor del avalúo en UVR	156,600,000.01
Proporcional	0	0	Valor asegurable	0
% valor proporcional		100	Tiempo esperado comercialización	18
Calificación garantía				
Observación calificación				
Observación				

GENERAL					
Código	LRCAJA-1110451665	Propósito	Modelo 8-14	Tipo avalúo	valor comercial
Datos del dirigido a:					
Dirigido A	Caja Promotora de Vivienda Militar y de Policía				
Tipo identificación	NIT.	Documento	NIT 860021967-7	Email	
Datos del solicitante:					
Solicitante	EDWARD ALBERTO CORTES VALBUENA				
Tipo identificación	C.C.	Documento	1110451665	Teléfono	3175021310
Email	eacv1018@gmail.com				
Datos del propietario:					
Propietario	Cortéz Valbuena Eduard Alberto				
Tipo identificación	C.C.	Documento	1110451665	Ocupante	Desocupado
Datos del inmueble objeto de avalúo:					
Dirección	CALLE 20 # 14A SUR 80 CONJUNTO RESIDENCIAL LOTUS. 1 ETAPA. TORRE 1 APTO. 1503				
Conjunto	CONJUNTO RESIDENCIAL LOTUS				
Ciudad	Ibagué	Departamento	Tolima	Estrato	3
Sector	Urbano	Barrio	Ricaurte	Condiciones PH	Construcción
Tipo Inmueble	Apartamento	Tipo subsidio	N/A	Sometido a PH	Si
Observación	Predio localizado al sur occidente de Ibagué sobre la calle 20 a una calle de la entrada principal del Batallón Jaime Rooke.				



CARACTERISTICAS GENERALES

Uso actual	Comercial	Piso inmueble	1503																	
Clase inmueble	Unifamiliar	Otro		Método evaluación	MERCADO															
Justificación de Metodología	<p>Para la determinación del valor comercial del inmueble objeto de avalúo, de acuerdo con lo establecido en el <b>Decreto 1420 del 24 de julio de 1998</b> y su correspondiente resolución reglamentaria <b>Resolución 620 del 23 de septiembre de 2008</b> expedida por el Instituto Geográfico Agustín Codazzi, por la cual se establecen los procedimientos para los avalúos ordenados dentro del marco de la <b>Ley 388 de 1997</b>; <b>se utiliza el siguiente (s) método(s):</b></p> <p><b>MÉTODO DE COMPARACIÓN O DE MERCADO:</b> Es la técnica valuatoria que busca establecer el valor comercial del bien, a partir del estudio de las ofertas o transacciones recientes, de bienes semejantes y comparables al del objeto de avalúo. Tales ofertas o transacciones deberán ser clasificadas, analizadas e interpretadas para llegar a la estimación del valor comercial.</p> <p><b>MÉTODO DE COSTO DE REPOSICIÓN:</b> Es el que busca establecer el valor comercial del bien objeto de avalúo a partir de estimar el costo total de la construcción a precios de hoy, un bien semejante al del objeto de avalúo, y restarle la depreciación acumulada. Para la depreciación de las construcciones se deben emplear modelos continuos y no los discontinuos o en escalera. Deberá adoptarse un sistema que tenga en cuenta la edad y el estado de conservación, tal como lo establece Fitto y Corvini.</p> <p><b>MÉTODO (TÉCNICA) RESIDUAL:</b> Es el que busca establecer el valor comercial del bien, normalmente para el terreno, a partir de estimar el montó total de las ventas de un proyecto de construcción, acorde con la reglamentación urbanística vigente y de conformidad con el mercado del bien final vendible, en el terreno objeto de avalúo. Este método (técnica) debe desarrollarse bajo el principio de mayor y mejor uso.</p>																			
<table><tr><th>ÁREAS JURÍDICAS</th><th>UND</th><th>VALOR</th></tr><tr><td>AREA CONSTRUIDA</td><td>M2</td><td>65.00</td></tr><tr><td>AREA PRIVADA</td><td>M2</td><td>57.83</td></tr></table>			ÁREAS JURÍDICAS	UND	VALOR	AREA CONSTRUIDA	M2	65.00	AREA PRIVADA	M2	57.83	<table><tr><th>ÁREAS CATASTRAL</th><th>UND</th><th>VALOR</th></tr><tr><td>AREA AVALUO CATASTRAL 2023</td><td>M2 PESOS</td><td>57.83 Sin Información</td></tr></table>			ÁREAS CATASTRAL	UND	VALOR	AREA AVALUO CATASTRAL 2023	M2 PESOS	57.83 Sin Información
ÁREAS JURÍDICAS	UND	VALOR																		
AREA CONSTRUIDA	M2	65.00																		
AREA PRIVADA	M2	57.83																		
ÁREAS CATASTRAL	UND	VALOR																		
AREA AVALUO CATASTRAL 2023	M2 PESOS	57.83 Sin Información																		
<table><tr><th>ÁREAS MEDIDAS EN VISITA</th><th>UND</th><th>VALOR</th></tr><tr><td>AREA PRIVADA MEDIDA</td><td>M2</td><td>57.83</td></tr></table>			ÁREAS MEDIDAS EN VISITA	UND	VALOR	AREA PRIVADA MEDIDA	M2	57.83	<table><tr><th>ÁREAS VALORADAS</th><th>UND</th><th>VALOR</th></tr><tr><td>AREA PRIVADA VALORADA</td><td>M2</td><td>57.83</td></tr></table>			ÁREAS VALORADAS	UND	VALOR	AREA PRIVADA VALORADA	M2	57.83			
ÁREAS MEDIDAS EN VISITA	UND	VALOR																		
AREA PRIVADA MEDIDA	M2	57.83																		
ÁREAS VALORADAS	UND	VALOR																		
AREA PRIVADA VALORADA	M2	57.83																		
Perspectivas de valoración	De acuerdo a las condiciones del sector y a la dinámica de mercado del mismo, se consideran perspectivas de valoración medias																			
Actualidad edificadora	Se observó actividad edificadora en su entorno inmediato.																			
Comportamiento Oferta y Demanda	Del análisis del segmento del mercado relativo a los inmuebles comparables con el que se valora se deduce que la oferta en la zona es media, y se considera que la demanda es media.																			
Reglamentación urbanística:	<p>Inmueble reglamentado mediante escritura pública de constitución reglamento de propiedad horizontal No 1995 del 29/08/2022 de la Notaría Quinta De Ibagué.</p> <p>El conjunto al momento de la visita no tiene nomenclatura instalada ya que esta semana comienzan a hacer entrega de apartamentos y están habilitando el acceso principal junto a la sala de ventas y es allí donde va la nomenclatura del conjunto; sin embargo concurda</p>																			

con la direccion que aparece en el certificado de tradicion con calle y carrera.

INFORMACIÓN JURÍDICA

ESCRITURAS

Nro. escritura	Tipo	Fecha	Notaria	Ciudad
3346	EscrituraDePropiedad	13/12/2022	Quinta	Ibagué

MATRÍCULAS

Nro. Matrícula	Fecha	Coeficiente	Cédula catastral	Detalle
350-290839	12/04/2023	Sin Información	Sin Información	Clt Apartamento

Observación

GARAJES Y DEPOSITOS

INFORMACIÓN GARAJES

Número	Tipo	Matrícula	Area(mts 2)	Unidad	Capacidad	Forma	Cubierto	Servidumbre	Total Garajes
	Comunales		10.35	Mt2	Sencillo	Paralelo	Si	No	Comunales

Observación

DEL ENTORNO

SERVICIOS PÚBLICOS			AMOBILAMIENTO URBANO		
	Sector	Inmueble		Sector	
Energía	SI	SI	Alumbrado	SI	
Acueducto	SI	SI	Arborizacion	SI	
Alcantarillado	SI	SI	Alamedas	NO	
Gas	SI	NO	Ciclo rutas	NO	
CARACTERISTICAS					
Uso predominante	Residencial	Área de actividad	Residencial.	Demanda / Interés	Media

Estrato	3	Barrio legal	Si	Topografia	Ligera
Transporte	Bueno	Condiciones de salubridad	Bueno		
EQUIPAMIENTO			VIAS, ANDENES Y SARDINELES		
	Nivel	Nivel Distancia		Sector	Conservación
Zonas recreativas	Bueno	100-200	Andenes	SI	Bueno
Áreas verdes	Bueno	0-100	Sardineles	SI	Bueno
Estacionamiento	Bueno	100-200	Vías pavimentadas	SI	Bueno
Asistencial	Bueno	300-400	Tipo de vía	Asfaltada	
Escolar	Bueno	300-400			
Comercial	Bueno	300-400			
IMPACTO AMBIENTAL					
Aire	NO	Basura	NO	Inseguridad	NO
Ruido	NO	Aguas	NO	Otro	NO
Observación:	<p>Hacia las carreras 11 y 12 y sobre la calle 20 se observa supermercados de cadena, sede hospitalaria del barrio Ricaurte, estación de bomberos, estaciones de servicios y comercio en general.</p> <p>NOTA: el medidor del agua no está instalado ya que el ibal sa. esp. no suministra los medidores del agua, las constructoras y particulares que requieran de medidor deben de comprarlo anexando la garantía del mismo y el certificado de calibración y la empresa ibal se encarga de instalarlo en un término de 20 días hábiles; en el caso del predio en estudio el arquitecto que atendió la visita manifiesta que la constructora ya entregó los medidores de los primeros 360 apartamentos y está a la espera que el ibal los instale, por el momento el ibal cobra un cargo fijo de agua mientras se hacen las instalaciones correspondientes.</p>				
PROPIEDAD HORIZONTAL					
Escritura de Propiedad Horizontal	1995		Fecha escritura	29/08/2022	
Notaria escritura	Quinta		Ciudad escritura	Ibagué	
Valor administración	Sin información	Total unidades	360	Terraza comunal	No

<b>Condiciones</b>	Solo construcción	<b># Pisos edificio</b>	3	<b>Porteria</b>	Si
<b>Horario vigilancia</b>	24 horas	<b>Tanque</b>	Si	<b>Cancha</b>	No
<b>Zonas verdes</b>	Si	<b>Shut</b>	Si	<b>Citófono</b>	Si
<b>Aire acondicionado</b>	No	<b>Teatrino</b>	No	<b>Sauna</b>	No
<b>Club</b>	No	<b>Bomba eyectora</b>	Si	<b>Gimnasio</b>	No
<b>Bicicletero</b>	No	<b>Garaje visitante</b>	Si	<b>Golfito</b>	No
<b>Calefacción</b>	No	<b>Planta eléctrica</b>	No	<b>Jardín infantil</b>	No
<b>Piscinas</b>	No	<b>Ascensores</b>	Si	<b>#Ascensores</b>	6
<b>#Sotanos</b>	1				
<b>Observación</b>	<p>Escritura: 1995, Fecha escritura: 29/08/2022, Notaría escritura: Quinta, Ciudad escritura: Ibagué, Administración: Sin información, Total unidades: 360, Condiciones: Solo construcción, Nro. Pisos: 3, Portería: Si, Horario vigilancia: 24 horas, Tanque: Si, Cancha: No, Zonas verdes: Si, Shut: Si, Citófono: Si, Aire acondicionado: No, Teatrino: No, Sauna: No, Club: No, Bomba eyectora: Si, Gimnasio: No, Biciclétero: No, Garaje visitante: Si, Golfito: No, Calefacción: No, Planta eléctrica: No, Jardín infantil: No, Terraza comunal: No, Piscina: No, Nro. Sótanos: 1, Ascensores: Si, Nro. Ascensores: 6.</p> <p>Se relaciona solo lo construido en la etapa 1: las tres primeras torres, torre de parqueaderos, portería y acceso principal sobre la calle 20. El proyecto total son 9 torres iguales que las tres primeras de 15 pisos y 8 apartamentos por piso con dos ascensores por torre; parqueaderos comunales y privados, piscinas, senderos ecológicos, salones sociales, gimnasios, zonas bbq, parques biosaludables, canchas multiples y sintética entre otros. Mayor informacion en <a href="https://elpomar.co/lotus/">https://elpomar.co/lotus/</a></p>				

ESTRUCTURA					
Estado de la conservación	Optimo	Estructura	Industrializado	Estructura reforzada	SI
Material construcción	concreto reforzado	Tipo estructura	sistema dual o combinado		
Daños por Sismos	No disponibles	Ajustes sismos resistentes		Cubierta	Placa de concreto
Fachada	graniplast	Ancho fachada	Mayor 9 metros	Irregularidad planta	No
Irregularidad altura	No	Tipologia vivienda	Edificio en Altura - Piso en bloque aislado	Otro tipologia vivienda	
Año construcción	2022	Edad Inmueble	1 años	Vida útil	100
Estado construcción	Usada	%Avance	100		
Licencia construcción	Sin información.				
Observación	Se observa estructura en aparente buen estado de uso y conservación.				

DEPENDENCIAS					
INFORMACIÓN DEPENDENCIAS					
Sala	1	Comedor	1	Cocina	Sencilla
Baños Sociales	1	Patio interior	0	Habitaciones	3
Closet	0	Baños privados	1	Estar	1
Bodega	0	Estudio	0	Cuarto servicio	0
Baños servicio	0	Zona ropas	1	Local	0
Balcón	1	Jardin	No	Zona verde	No

Oficina	0	Ventilación	Bueno	Iluminación	Bueno
Observación	Apartamento. Consta de: sala: 1, Comedor: 1, Cocina: Sencilla, Baño social: 1, Patio interior: 0, Habitaciones: 3, Closet: 0, Baño privado: 1, Estar: 1, Bodega: 0, Estudio: 0, Cuarto servicio: 0, Baño servicio: 0, Zona ropas: 1, Local: 0, Balcón: 1, Jardín: No, Zona verde: No, Oficina: 0, Ventilación: Bueno, Iluminación: Bueno				

ACABADOS

	Sala	Comedor	Cocina	Baño	Piso	Techo	Muro	Carpintería
Calidad	Normal	Normal	Normal	Normal	Sin acabado	Normal	Normal	Normal
Estado	Muy bueno	Muy bueno	Muy bueno	Muy bueno	Bueno.	Muy bueno	Muy bueno	Muy bueno
Observación	Se observan paredes estucadas y pintadas, pisos en cemento rustico, cocina sencilla con mesón en poli cuarzo y lavaplatso y estufa empotrados, baños con paredes y pisos enchapados en zona humeda y pisos con enchape en zona de sanitario, zona de ropas con lavadero prefabricado y punto para conexion de lavadora, puertas de acceso, baños y habitaciones en madera, ventanas en aluminio y vidrio plano.							

## UBICACIÓN GEOGRÁFICA

**Dirección:** CALLE 20 # 14A SUR 80 CONJUNTO RESIDENCIAL LOTUS. 1 ETAPA. TORRE 1 APTO. 1503 | Ricaurte | Ibagué | Tolima

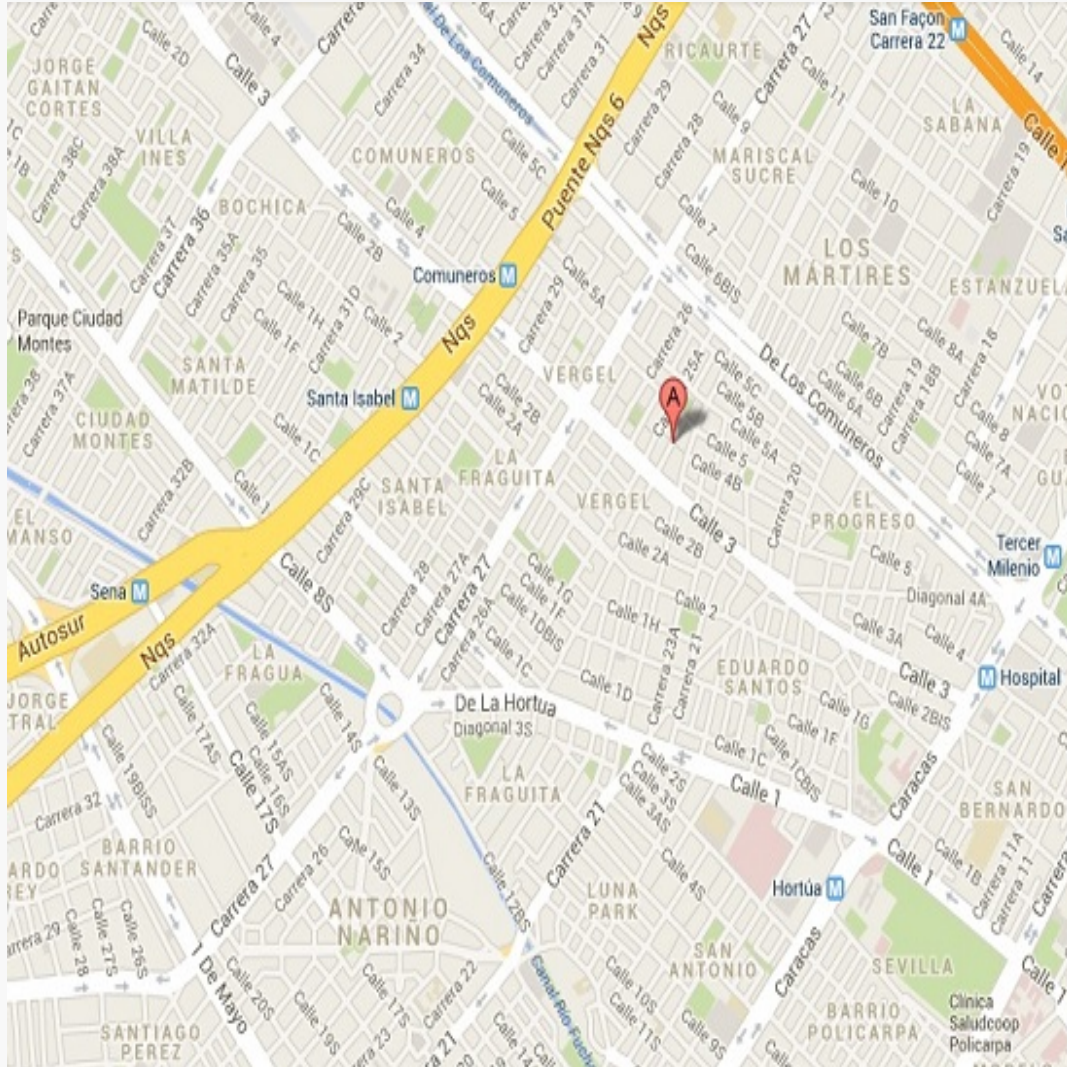

### LATITUD

MAGNA SIRGAS: 4.428903

GEOGRAFICAS : 4° 25' 44.0508''

### LONGITUD

MAGNA SIRGAS: -75.246623

GEOGRAFICAS : 75° 14' 47.8422''



MERCADO

#	DIRECCION	# PISO	VALOR VENTA	NEG	VALOR DEPURADO	# GARAJE	VALOR UNIDAD GARAJE	# DEPOSITO Y OTROS	VALOR DEPOSITO Y OTROS	VALOR M2	TELEFONO
1	Conjunto Residencial Lotus.	1	\$156,600,000	1.0	\$156,600,000	1	\$0		\$0	\$2,707,937.06	3105071776
2	Conjunto Residencial Lotus.	5	\$156,600,000	1.0	\$156,600,000	1	\$0		\$0	\$2,707,937.06	3154922353
3	Conjunto Residencial Lotus.	10	\$156,600,000	1.0	\$156,600,000	1	\$0		\$0	\$2,707,937.06	3503109372
4	Conjunto Residencial Lotus.	15	\$156,600,000	1.0	\$156,600,000	1	\$0		\$0	\$2,707,937.06	3503097555
Del inmueble		1503		.	.	1		0			

#	EDAD	AREA CONSTRUIDA	AREA PRIVADA	FACTOR ACABADOS	FACTOR EDAD	FACTOR PISO	FACTOR TAMANO	FACTOR UBICACION	FACTOR HOMOLOGACION	RESULTADOS
1	1	65.00	57.83	1.0	1.0	1.0	1.0	1.0	1	\$2,707,937.06
2	1	65.00	57.83	1.0	1.0	1.0	1.0	1.0	1	\$2,707,937.06
3	1	65.00	57.83	1.0	1.0	1.0	1.0	1.0	1	\$2,707,937.06
4	1	65.00	57.83	1.0	1.0	1.0	1.0	1.0	1	\$2,707,937.06
	1 años									
									PROMEDIO	\$2,707,937.06
									DESV. STANDAR	\$0.00
									COEF. VARIACION	0.00%

VALOR MÁXIMO	POR Mt2	\$2,707,937.06	TOTAL	\$156,600,000.18
VALOR MÍNIMO	POR Mt2	\$2,707,937.06	TOTAL	\$156,600,000.18
VALOR TOTAL	\$156,599,996.71			

Observaciones:

Los valores de venta fueron suministrados en la sala de ventas del conjunto y corresponden a ofertas de apartamentos en la etapa 3 para entrega en el segundo semestre del 2024, apartamentos de la misma área y terminados a los del predio avaluado.

Enlaces:

## FOTOS 7

Foto Selfie



Vía frente al inmueble



Vía frente al inmueble



Vía frente al inmueble



Entorno



Entorno



Contador de Energia



Contador de Energia

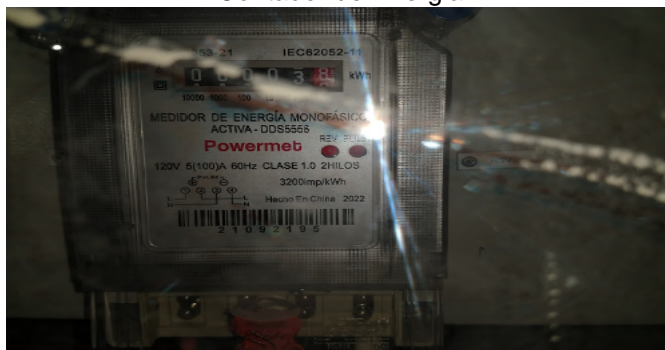



## FOTOS 7

Contador de Agua



Contador de Gas



Fachada del Inmueble



Fachada del Inmueble



Nomenclatura Inmueble y Conjunto



Fachada del Conjunto



Fachada del Conjunto



Puerta de entrada





## FOTOS 7

Puerta de entrada



Puerta de entrada



Puerta de entrada



Puerta de entrada



Puerta de entrada



Puerta de entrada



Puerta de entrada



Sala Comedor



## FOTOS 7

Sala Comedor



Cocina



Zona de Ropas



Zona de Ropas



Balcón



Hall o Estar de Habitaciones



Habitación Principal



Habitación Principal





## FOTOS 7

Baño Privado



Baño Privado



Habitación 2



Habitación 2



Habitación 3



Habitación 3



Baño Social 1



Baño Social 1



## FOTOS 7

AscensorCJ



AscensorCJ



AscensorCJ



Garajes ComunesCJ



Garajes ComunesCJ



Escalera comn CJ



Otras Zonas SocialesCJ



Otras Zonas SocialesCJ





## FOTOS 7

Otras Zonas SocialesCJ



Otras Zonas SocialesCJ



Otras Zonas SocialesCJ



Otras Zonas SocialesCJ



Otras Zonas SocialesCJ



Otras Zonas SocialesCJ





## CONSIDERACIONES FINALES PARA EL INFORME DE AVALÚO

**VOCABULARIO: PRECIO:** Es un término que se utiliza para la cuantía que se solicita, ofrece o paga por un bien o servicio. El precio de venta es un hecho histórico. **COSTO:** es el precio pagado por los bienes y servicios o la cantidad exigida para crear o producir el bien o el servicio. **MERCADO:** un mercado es el entorno en el que se comercializan bienes y servicios entre compradores y vendedores a través de un mecanismo de precios. --- **AVALÚO:** Es el estudio o proceso mediante el cual se estima y documenta el valor de un bien o bien inmueble, servicio, actividad, cosa u objeto, de acuerdo a la apreciación personal expresada por un profesional que cuenta con los conocimientos técnicos, aplique normas y procedimientos generalmente aceptados en esta especialidad. --- **VALOR COMERCIAL:** Es el precio más probable en que se podría comercializar un bien, en las circunstancias prevalecientes a la fecha del avalúo, en un plazo razonable de exposición, en una transacción llevada a cabo entre un oferente y un demandante libre de presiones, bien informados.

**ABREVIACIONES: Apartamento:** APTO ó AP --- **TORRE:** TO --- **LOTE:** LO --- **CASA:** CS o CA --- **AVENIDA:** AV --- **CALLE:** CL --- **CARRERA:** CRA ó KR--- **Diagonal:** Diag. --- **Conjunto:** CJ --- **Edificio:** ED --- **Residencial:** Res --- **Eta**

----- **METODOLOGÍA:** Para la determinación del valor comercial del inmueble objeto de avalúo, de acuerdo con lo establecido en el **Decreto 1420 del 24 de julio de 1998** y su correspondiente resolución reglamentaria **Resolución 620 del 23 de septiembre de 2008** expedida por el Instituto Geográfico Agustín Codazzi, por la cual se establecen los procedimientos para los avalúos ordenados dentro del marco de la **Ley 388 de 1997:**

**1. Método de comparación o de mercado:** Es la técnica valuatoria que busca establecer el valor comercial del bien, a partir del estudio de las ofertas o transacciones recientes, de bienes semejantes y comparables al del objeto de avalúo. Tales ofertas o transacciones deberán ser clasificadas, analizadas e interpretadas para llegar a la estimación del valor comercial.

**2. Método de capitalización de rentas o ingresos:** Es la técnica valuatoria que busca establecer el valor comercial de un bien, a partir de las rentas o ingresos que se puedan obtener del mismo bien, o inmuebles semejantes y comparables por sus características físicas, de uso y ubicación, trayendo a valor presente la suma de los probables ingresos o rentas generadas en la vida remanente del bien objeto de avalúo, con una tasa de capitalización o interés.

**3. Método de costo de reposición:** Es el que busca establecer el valor comercial del bien objeto de avalúo a partir de estimar el costo total de la construcción a precios de hoy, un bien semejante al del objeto de avalúo, y restarle la depreciación acumulada. Para la depreciación de las construcciones se deben emplear modelos continuos y no los discontinuos o en escalera. Deberá adoptarse un sistema que tenga en cuenta la edad y el estado de conservación, tal como lo establece Fitto y Corvini.

**4-) Método o técnica Residual:** Es el que busca establecer el valor comercial del bien, normalmente para el terreno, a partir de estimar el monto total de las ventas de un proyecto de construcción, acorde con la reglamentación urbanística vigente y de conformidad con el mercado del bien final vendible, en el terreno objeto de avalúo. Este método (técnica) debe desarrollarse bajo el principio de mayor y mejor uso.

## DECLARACION DE CUMPLIMIENTO

**El valuador confirma que:** el informe de valuación es confidencial para las partes, hacia quien está dirigido o sus asesores profesionales, para el propósito específico del encargo; no se acepta ninguna responsabilidad ante ninguna tercera parte, y el valuador no acepta ninguna responsabilidad por la utilización inadecuada del informe. Se prohíbe la publicación del informe en todo o en parte, o cualquier referencia al mismo, o a las cifras de valuación contenidas en él, o los nombres y afiliación profesional de los valuadores, sin el consentimiento escrito del Valuador. ---- **El profesional que firma** declara que no tiene hoy, ni espera tener en el futuro, interés en la propiedad valorada; ni participación en los usos que se hagan del avalúo, ni con las personas que participen en la operación. Ha inspeccionado el inmueble personalmente y/o su equipo de trabajo con RAA

vigente, y la información es la observada; los inconvenientes y limitaciones que pueda tener el bien y su vecindario, están mencionados. Además, se mantendrá un nivel de confidencialidad, acorde a las exigencias de **Los Rosales Constructora Inmobiliaria S.A.S.** ---No es responsabilidad del valuador, el uso de este informe, para un fin distinto al que fue solicitado. --- **La valuación se llevó a cabo conforme a un código de ética** y normas de conducta. El Valuador ha cumplido los requisitos de formación de su profesión. Se adjunta el registro RAA de evaluador en el presente informe. Las descripciones de hechos presentadas en el informe son correctas hasta donde el Valuador alcanza a conocer. Los análisis y resultados solamente se ven restringidos por las hipótesis y condiciones restrictivas que se describen en el informe.

## CONDICIONANTES Y SALVEDADE AL AVALÚO

La compañía valuadora así como el valuador no serán responsables de la veracidad de la información urbanística que afecte o haya afectado el inmueble objeto del predio en el momento de la realización del avalúo. El evaluador deberá dejar consignadas las inconsistencias que observe. --- **La compañía valuadora** así como el valuador no serán responsables de la veracidad de la información y ubicación del bien recibido del solicitante; los antecedentes de propiedad asentados en el presente Avalúo es la contenida en la documentación oficial proporcionada por el solicitante del propio Avalúo y/o propietario del bien a valorar y/o entidad pública o privada solicitante del avalúo, la cual asumimos como correcta y se recibe de buena fe. Entre ella, podemos mencionar la escritura de propiedad o propiedad horizontal, certificado de libertad y tradición, entre otros. --- **El presente Avalúo es de USO exclusivo del(os) solicitante(s)** para el destino o propósito expresado en el mismo, por lo que no podrá ser utilizado para fines distintos. --- **La presente tasación no constituye un dictamen estructural, de cimentación, de hidrología, de suelos, de sismología,** o de cualquier otra rama de la ingeniería civil o la arquitectura, por lo tanto, no puede ser utilizado para fines relacionados con esas ramas ni se asume responsabilidad por vicios ocultos u otras características del inmueble que no puedan ser apreciadas en una visita normal de inspección física para efectos de tasación. Incluso cuando se aprecien algunas características que puedan constituir anomalías con respecto al estado de conservación normal -según la vida útil consumida- de un inmueble o a su estructura, el valuador no asume mayor responsabilidad que así indicarlo cuando son detectadas, ya que aunque se presenten estados de conservación malos o ruinosos, es obligación del perito realizar la tasación según los criterios y normas vigentes y aplicables según el propósito del mismo. -- **No se han tenido** en cuenta en la elaboración del presente informe, posibles contingencias o afectaciones de orden jurídico, tales como: Titulación, Modos de Adquisición de Dominio, limitaciones de dominio, Contratos de Tenencia, Demandas Pendientes y en general cualquier asunto de carácter legal. El valor asignado se entiende como valor presente del inmueble tal y como se encontraba al momento de efectuar la visita de inspección. **Por tales motivos, el presente avalúo, no representa en ninguno de los casos un estudio de títulos.** --- Los valores comerciales asignados a los inmuebles, tienen que ver directamente con el área determinada en los documentos públicos suministrados por el interesado y/o áreas susceptibles de legalizar de acuerdo a la normatividad aplicable. --**Vigencia del avalúo: decretos 1420/1998 y 422/2000**, expedidos por el Ministerio de Hacienda y Crédito Público y ministerio de Desarrollo Económico, el presente avalúo tiene una **vigencia de un año**, contado desde la fecha expedición, siempre y cuando las condiciones físicas, intrínsecas, extrínsecas y normativas del inmueble valuado, no sufran cambios significativos, así como tampoco se presenten variaciones representativas del mercado inmobiliario comparable. Por otra parte, el **Decreto 145/2000**, "por medio del cual se establecen las condiciones de los créditos de vivienda individual a largo plazo, el avalúo practicado para tal fin, debe encontrarse dentro de los **seis (6) meses** anteriores al otorgamiento del crédito" --- **FAVORABILIDAD:** La finalidad de un proceso valuatorio, es dar valor, por tal motivo cuando se da un concepto de favorabilidad, este está sujeto al cumplimiento de las políticas exigidas por la entidad a la que se le está dirigiendo el avalúo, la cual establece los requisitos para dar un concepto, de acuerdo a los requerimientos internos de dicha entidad. La favorabilidad es un concepto independiente al valor del avalúo, el cual no se afecta por dicho concepto. NO es responsabilidad del perito y/o de Los Rosales dicho concepto, el cual se aporta de buena fe, es responsabilidad de a quien se dirige el avalúo verificar de acuerdo a sus políticas.

**FINAL DEL INFORME AVALÚO LRCAJA-1110451665**



PIN de Validación: a5880a1f



## Corporación Colombiana Autorreguladora de Avaluadores ANAV

NIT: 900870027-5

### Entidad Reconocida de Autorregulación mediante la Resolución 26408 del 19 de Abril de 2018 de la Superintendencia de Industria y Comercio

El señor(a) ALEXANDER ARÉVALO RIVERA, identificado(a) con la Cédula de ciudadanía No. 93385092, se encuentra inscrito(a) en el Registro Abierto de Avaluadores, desde el 16 de Marzo de 2018 y se le ha asignado el número de avaluador AVAL-93385092.

Al momento de expedición de este certificado el registro del señor(a) ALEXANDER ARÉVALO RIVERA se encuentra **Activo** y se encuentra inscrito en las siguientes categorías y alcances:

#### Categoría 1 Inmuebles Urbanos

##### Alcance

- Casas, apartamentos, edificios, oficinas, locales comerciales, terrenos y bodegas situados total o parcialmente en áreas urbanas, lotes no clasificados en la estructura ecológica principal, lotes en suelo de expansión con plan parcial adoptado.

Fecha de inscripción  
**16 Mar 2018**

Regimen  
**Régimen Académico**

#### Categoría 2 Inmuebles Rurales

##### Alcance

- Terrenos rurales con o sin construcciones, como viviendas, edificios, establos, galpones, cercas, sistemas de riego, drenaje, vías, adecuación de suelos, pozos, cultivos, plantaciones, lotes en suelo de expansión sin plan parcial adoptado, lotes para el aprovechamiento agropecuario y demás infraestructura de explotación situados totalmente en áreas rurales.

Fecha de inscripción  
**16 Mar 2018**

Regimen  
**Régimen Académico**

#### Categoría 3 Recursos Naturales y Suelos de Protección

##### Alcance

- Bienes ambientales , Lotes incluidos en estructura ecológica principal

Fecha de inscripción  
**19 Mar 2019**

Regimen  
**Régimen Académico**

- Minas , Yacimientos y explotaciones minerales , Lotes definidos o contemplados en el Código de Recursos



PIN de Validación: a5880a1f



## Naturales Renovables , Daños ambientales

Fecha de inscripción  
**22 Ene 2021**

Regimen  
**Régimen Académico**

## Categoría 4 Obras de Infraestructura

### Alcance

- Estructuras especiales para proceso , Acueductos y conducciones , Presas , Aeropuertos , Muelles , Demás construcciones civiles de infraestructura similar

Fecha de inscripción  
**19 Mar 2019**

Regimen  
**Régimen Académico**

- Puentes , Túneles

Fecha de inscripción  
**22 Ene 2021**

Regimen  
**Régimen Académico**

## Categoría 6 Inmuebles Especiales

### Alcance

- Incluye centros comerciales, hoteles, colegios, hospitales, clínicas y avance de obras. Incluye todos los inmuebles que no se clasifiquen dentro de los numerales anteriores.

Fecha de inscripción  
**16 Mar 2018**

Regimen  
**Régimen Académico**

## Categoría 7 Maquinaria Fija, Equipos y Maquinaria Móvil

### Alcance

- Equipos eléctricos y mecánicos de uso en la industria, motores, subestaciones de planta, tableros eléctricos, equipos de generación, subestaciones de transmisión y distribución, equipos e infraestructura de transmisión y distribución, maquinaria de construcción, movimiento de tierra, y maquinaria para producción y proceso. Equipos de cómputo: Microcomputadores, impresoras, monitores, módems y otros accesorios de estos equipos, redes, main frames, periféricos especiales y otros equipos accesorios de estos. Equipos de telefonía, electromedicina y radiocomunicación. Transporte Automotor: vehículos de transporte terrestre como automóviles, camperos, camiones, buses, tractores, camiones y remolques, motocicletas, motociclos, mototriciclos, cuatrimotos, bicicletas y similares.

Fecha de inscripción  
**16 Mar 2018**

Regimen  
**Régimen Académico**



PIN de Validación: a5880a1f



## Categoría 8 Maquinaria y Equipos Especiales

### Alcance

- Naves, aeronaves, trenes, locomotoras, vagones, teleféricos y cualquier medio de transporte diferente del automotor descrito en la clase anterior.

Fecha de inscripción  
**19 Mar 2019**

Regimen  
**Régimen de Transición**

## Categoría 10 Semovientes y Animales

### Alcance

- Semovientes, animales y muebles no clasificados en otra especialidad.

Fecha de inscripción  
**19 Mar 2019**

Regimen  
**Régimen de Transición**

## Categoría 11 Activos Operacionales y Establecimientos de Comercio

### Alcance

- Revalorización de activos, inventarios, materia prima, producto en proceso y producto terminado. Establecimientos de comercio.

Fecha de inscripción  
**19 Mar 2019**

Regimen  
**Régimen de Transición**

## Categoría 12 Intangibles

### Alcance

- Marcas , Patentes , Secretos empresariales , Derechos autor , Derechos deportivos , Espectro radioeléctrico

Fecha de inscripción  
**22 Ene 2021**

Regimen  
**Régimen Académico**

- Nombres comerciales , Fondo de comercio , Prima comercial , Otros similares

Fecha de inscripción  
**19 Mar 2019**

Regimen  
**Régimen Académico**

## Categoría 13 Intangibles Especiales

### Alcance



PIN de Validación: a5880a1f



- Daño emergente, lucro cesante, daño moral, servidumbres, derechos herenciales y litigiosos y demás derechos de indemnización o cálculos compensatorios y cualquier otro derecho no contemplado en las clases anteriores.

Fecha de inscripción  
**22 Ene 2021**

Regimen  
**Régimen de Transición**

#### Los datos de contacto del Avaluador son:

Ciudad: IBAGUÉ, TOLIMA

Dirección: MANZANA A, CASA 27, ANDALUCIA REAL

Teléfono: 3042103382

Correo Electrónico: arevaloalexander@gmail.com

#### Títulos Académicos, Certificados de Aptitud Ocupacional y otros programas de formación:

Técnico laboral por competencias en Avalúos de bienes muebles e inmuebles urbanos, rurales y especiales - Tecni-Incas

Técnico laboral por competencias en Técnico en avalúos - Incatec

Administrador de empresas - Universidad del Tolima

Especialista en gerencia de mercadeo - Escuela de Administración de Negocios EAN

### TRASLADOS DE ERA

ERA Origen	ERA Destino	Fecha traslado
Corporación Autorregulador Nacional de Avaluadores - ANA	Corporación Colombiana Autorreguladora de Avaluadores ANAV	11 Feb 2019

**Que revisados los archivos de antecedentes del Tribunal Disciplinario de la ERA Corporación Colombiana Autorreguladora de Avaluadores ANAV; no aparece sanción disciplinaria alguna contra el(la) señor(a) ALEXANDER ARÉVALO RIVERA, identificado(a) con la Cédula de ciudadanía No. 93385092.**

**El(la) señor(a) ALEXANDER ARÉVALO RIVERA se encuentra al día con el pago sus derechos de registro, así como con la cuota de autorregulación con Corporación Colombiana Autorreguladora de Avaluadores ANAV.**

Con el fin de que el destinatario pueda verificar este certificado se le asignó el siguiente código de QR, y puede escanearlo con un dispositivo móvil u otro dispositivo lector con acceso a internet, descargando previamente una aplicación de digitalización de código QR que son gratuitas. La verificación también puede efectuarse ingresando el PIN directamente en la página de RAA <http://www.raa.org.co>. Cualquier inconsistencia entre la información acá contenida y la que reporte la verificación con el código debe ser inmediatamente reportada a Corporación Colombiana Autorreguladora de Avaluadores ANAV.



PIN de Validación: a5880a1f



## PIN DE VALIDACIÓN

**a5880a1f**

El presente certificado se expide en la República de Colombia de conformidad con la información que reposa en el Registro Abierto de Avaluadores RAA., a los dies (10) días del mes de Abril del 2023 y tiene vigencia de 30 días calendario, contados a partir de la fecha de expedición.

Firma: \_\_\_\_\_  
Antonio Heriberto Salcedo Pizarro  
Representante Legal