

INFORME DE AVALUO LRCAJA-1032404552
RESUMEN EJECUTIVO

CLIENTE	LUIS ALBERTO SALCESO RAMIREZ
NIT / C.C CLIENTE	1032404552
DIRECCIÓN	CL 47C SUR 13A 91 ESTE
SECTOR	Urbano Estrato 2
BARRIO	los pinares
CIUDAD	Bogotá D.C.
DEPARTAMENTO	Cundinamarca
PROPOSITO	Modelo 8-14
TIPO AVALUO	valor comercial
VALUADOR	GERMAN ANDRES SANDOVAL NUÑEZ
IDENTIFICACIÓN	91528506

ANTECEDENTES

FECHA VISITA	29/03/2023
FECHA INFORME	31/03/2023
DIRIGIDO A	Caja Promotora de Vivienda Militar y de Policía
EDAD (AÑOS)	37 años
REMODELADO	
OCUPANTE	Propietario
TIPO DE INMUEBLE	Casa
USO ACTUAL	Vivienda

ASPECTOS JURIDICOS

PROPIETARIO	KATHERINE MARCELA SALCEDO RAMIREZ				
NUM.	2400 EscrituraDe	NOTARIA	19	FECHA	30/08/2013
ESCRITURA	Propiedad				
CIUDAD	Bogotá D.C.	DEPTO		Cundinamarca	
ESCRITURA					
CEDULA CATASTRAL	D48S T13BE 3 1				
CHIP	AAA0005FCPP				
LICENCIA DE CONSTRUCCIÓN	N/A				
NOMBRE DEL CONJUNTO/EDIFICIO	N/A				
VALOR ADMINISTRACIÓN	No Tiene	MENSUALIDAD		VRxM2	

M. INMOB.	Nº
Casa manzana 87	50S-947834

OBSERVACIONES GENERALES

Ubicado en CL 47 C SUR 13A 91 ESTE, no tiene garaje y cuenta con servicios públicos.

Salvedades: El presente avalúo no representa en ninguno de los casos un estudio de títulos; ni un dictamen estructural o de cualquier otra rama de la ingeniería civil o la arquitectura.

DEPENDENCIAS

Sala	1	Estudio	0	Alcobas	2
Comedor	1	Estar	0	B. priv	0
Cocina	Sencilla	AlcServ.	0	Terraza	
Zropa	1	BServ	0	Jardín	0
Patio	1	Bsocial	1	Balcón	0

Garajes		Exclusivo	NO	Sencillo	NO
Cubierto	NO	Privado	NO	Doble	NO
Descubierto	NO	Comunal	NO	Servidumb.	
IntegralAla	NO				
Vivienda					

ACABADOS

DETALLE	CALIDAD	ESTADO
Sala	Normal	Bueno.
Comedor	Normal	Bueno.
Cocina	Normal	Bueno.
Baño	Normal	Bueno.
Piso	Normal	Bueno.
Techo	Normal	Bueno.
Muro	Normal	Bueno.
Carpinteria	Normal	Bueno.

DOTACIÓN COMUNAL

Portería	No	Bicicletero	No	Acensores	No
Piscinas	No	TerrazaComunal	No	JardinInfantil	No
PlantaElect.	No	Calefaccion	No	Golfito	No
Gar.Visit.	No	Gimnasio	No	BombaEyectora	No
Porteria	No	Tanque	No	Cancha	No
ZonaVerde	No	Shut	No	Citofono	No
Aire	No	Teatrino	No	Sauna	No

VALOR COMERCIAL \$ COP 85,537,855.17
VALOR ASEGURABLE \$ COP 52,802,518.00
CALIFICACIÓN DE GARANTÍA
FAVORABLE: Si
Observación de Favorabilidad

El inmueble es favorable para Caja Promotora de Vivienda Militar y de Policía Modelo 8-14. NOTA: Registra construcción en anotación 004 del certificado de libertad y tradición.

NOMBRES Y FIRMAS

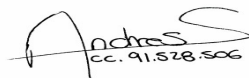
 GERMAN ANDRES SANDOVAL NUÑEZ
 Perito Actuante
 C.C: 91528506
 RAA: AVAL-91528506

Los Rosales Constructora Inmobiliaria S.A.S.

Nombre de la firma

INFORMACIÓN DE ÁREAS / NORMATIVIDAD

Uso Principal Según Norma	Área de Actividad de Proximidad - AAP - Receptora de soportes urbanos
Uso Compatible Según Norma	RESIDENCIAL
Uso Condicionado Según Norma	comercio zonal
Uso Prohibido Según Norma	industrial de alto impacto

Amenaza Riesgo Inundacion	NO
Amenaza Riesgo Movimiento en masa	NO
Suelos De Proteccion	NO
Patrimonio	NO

Área Lote	35.41	Frente	2.85
Forma	Rectangular	Fondo	13.25
Topografía	LIGERAMENTE PENDIENTE	Rel. Fte./Fdo.	1:46

NORMAS DE USO DE SUELO

Decreto / Acuerdo	Decreto 555 de 2021 de la Ciudad de Bogotá
Antejardín	
Uso principal	Área de Actividad de Proximidad - AAP - Receptora de soportes urbanos
Altura permitida pisos	3 pisos
Aislamiento posterior	4
Índice de ocupación	
Índice de construcción:	
No. De Unidades:	1

CONSTRUCCIÓN

ÁREAS JURÍDICAS	UND	VALOR
AREA DE TERRENO	M2	35.41
AREA CONSTRUIDA	M2	44.05

ÁREAS CATASTRAL	UND	VALOR
AREA DE TERRENO	M2	29.70
AREA CONSTRUIDA	M2	43.20
AVALUO CATASTRAL 2023	PESOS	32.561.000

ÁREAS MEDIDAS EN VISITA	UND	VALOR
AREA DE TERRENO	M2	35.41
AREA PISO 1	M2	20
AREA PISO 2	M2	24

ÁREAS VALORADAS	UND	VALOR
AREA DE TERRENO	M2	35.41
AREA PISO 1	M2	20
AREA PISO 2	M2	24

OBSERVACIONES DE ÁREAS
SECTOR

Uso predominante	Residencial
Demanda / interés	Media

	Tiene / No tiene	Estado de conserv.
Andenes	SI	Bueno
Sardineles	SI	Bueno
Vías Pavimentadas	SI	Bueno
Transporte Público	Bueno	

	Nivel de equipamiento	Distancias aprox.
Comercial	Bueno	400-500
Escolar	Bueno	400-500
Asistencial	Bueno	100-200
Estacionamientos	Bueno	100-200
Áreas verdes	Bueno	0-100
Zonas recreativas	Bueno	300-400

	Sector	Predio
Acueducto	SI	SI
Alcantarillado	SI	SI
Energía Eléctrica	SI	SI
Gas Natural	SI	SI

Amoblamiento Urbano

Paradero: NO Zonas verdes: SI Arborización: SI

Impacto Ambiental

Aire: NO Basura: NO Ruido: NO Cond.seguridad: NO Aguas servidas: NO

EDIFICACIÓN - ESTRUCTURA

Estado de construcción	Usada
Tipo	Mampostería Confinada
Avance(En construcción)	100
Estado de conservación	Bueno
N° de Pisos	2
N° de Sótanos	
Vida Útil	100
Vida Remanente	63
Estructura	Tradicional
Material de Construcción	Ladrillo
Fecha de Remodelación	
Daños previos	NO
Ubicación	CL 47C SUR 13A 91 ESTE

Ajuste sismo resistente	NO
Cubierta	teja de fibrocemento
Fachada	ladrillo a la vista
Ancho Fachada	0-3 metros
Irregularidad Planta	No
Irregularidad Altura	No
Tipología Vivienda	Casa Continua
Año de Construcción	1986

Comentarios de estructura

Estructura en aparente buen estado de conservación, en la visita no se evidencian daños que afecten activamente la propiedad.

CUADRO DE VALORACIÓN

Tipo de Área	Descripción	Área	Unidad	Valor unitario	%	Valor total
Area de Terreno	LOTE	35.41	M2	\$924,537.00	38.27%	\$32,737,855.17
Area Construida	CASA MANZANA 87 PISO 1	20	M2	\$1,200,000.00	28.06%	\$24,000,000.00
Area Construida	CASA MANZANA 87 PISO 2	24	M2	\$1,200,000.00	33.67%	\$28,800,000.00
TOTALES					100%	\$85,537,855.17

Valor en letras

Ochenta y cinco millones quinientos treinta y siete mil ochocientos cincuenta y cinco Pesos Colombianos

TOTAL COMERCIAL

\$85,537,855.17

OFERTA Y DEMANDA

Tiempo esperado de comercialización (Meses):

12

Perspectivas de valoración:

De acuerdo a las condiciones del sector y a la dinámica de mercado del mismo, se consideran perspectivas de valoración medias

Comportamiento Oferta y Demanda:

Del análisis del segmento del mercado relativo a los inmuebles comparables con el que se valora se deduce que la oferta en la zona es media, y se considera que la demanda es media.

Actualidad edificadora:

No se observó actividad edificadora en su entorno inmediato.

SALVEDADES

Ubicado en CL 47 C SUR 13A 91 ESTE, no tiene garaje y cuenta con servicios públicos. **Salvedades: El presente avalúo no representa en ninguno de los casos un estudio de títulos; ni un dictamen estructural o de cualquier otra rama de la ingeniería civil o la arquitectura.**

El predio no goza de parqueadero, hay una bahía de parqueo comunal en las proximidades.

Vecindario con buen amueblamiento urbano, vías pavimentadas en concreto flexible y vías peatonales en concreto, en buen estado, sin impacto ambiental negativo evidente en el momento de la visita.

Estructura en aparente buen estado de conservación, en la visita no se evidencian daños que afecten activamente la propiedad.

Casa. Consta de: sala: 1, Comedor: 1, Cocina: Sencilla, Baño social: 1, Patio interior: 1, Habitaciones: 2, Closet: 0, Zona ropas: 1, Ventilación: Bueno, Iluminación: Bueno

Con acabados de calidad y en buen estado acorde a su ubicación y estrato socioeconómico. El predio cuenta con buena iluminación y ventilación, con distribución agradable y funcional; cuenta con todos los requisitos necesarios para su habitabilidad.

EXPLICACIÓN METODOLOGÍA UTILIZADA

Para la determinación del valor comercial del inmueble objeto de avalúo, de acuerdo con lo establecido en el **Decreto 1420 del 24 de julio de 1998** y su correspondiente resolución reglamentaria **Resolución 620 del 23 de septiembre de 2008** expedida por el Instituto Geográfico Agustín Codazzi, por la cual se establecen los procedimientos para los avalúos ordenados dentro del marco de la **Ley 388 de 1997**; se utiliza el siguiente (s) método(s):

MÉTODO DE COMPARACIÓN O DE MERCADO: Es la técnica valuatoria que busca establecer el valor comercial del bien, a partir del estudio de las ofertas o transacciones recientes, de bienes semejantes y comparables al del objeto de avalúo. Tales ofertas o transacciones deberán ser clasificadas, analizadas e interpretadas para llegar a la estimación del valor comercial.

MERCADO

#	DIRECCION	VALOR VENTA	NEG	VALOR DEPURADO	TELEFONO	TERRENO M2	TAMANO CONSTRUCCI ON M2	VALOR CONSTRUCCION M2	VALOR CONSTRUCCION
1	SA n cristobal	\$90,000,000	0.97	\$87,300,000	3246488670	36	60	\$900,000	\$54,000,000
2	barrio Quindio	\$95,000,000	0.97	\$92,150,000	3197205867	36	58	\$1,000,000	\$58,000,000
3	colmena los pinares	\$120,000,000	0.97	\$116,400,000	3214409128	36	70	\$1,200,000	\$84,000,000
Del inmueble						35.41	44.05		

#	TOTAL SIN CONSTRUCCION	TERRENO M2	FACTOR TAMANO	FACTOR UBICACION	FACTOR HOMOLOGADO	RESULTADOS
1	\$33,300,000	\$925,000	1.0	1.0	1.00	\$925,000
2	\$34,150,000	\$948,611	1.0	1.0	1.00	\$948,611
3	\$32,400,000	\$900,000	1.0	1.0	1.00	\$900,000
					PROMEDIO	\$924,537.04
					DESV. STANDAR	\$24,308.86
					COEF. VARIACION	2.63%

TERRENO	ADOPTADOM2	\$924,537.00	AREA	35.41	TOTAL	\$32,737,855.17
CONSTRUCCION	ADOPTADOM2	\$1,200,000.00	AREA	44.05	TOTAL	\$52,860,000.00
VALOR TOTAL	\$85,597,855.17					

Observaciones:

Enlaces:

https://losrosales.co/avaluos/img/adjuntos/10808_2archivopdflinks.html

1.-<https://www.fincaraiz.com.co/inmueble/casa-en-venta/san-cristobal/bogota/7705714>

2.-<https://fincaraiz.com.co/inmueble/casa-en-venta/los-puentes/bogota/10015374>

3.-<https://fincaraiz.com.co/inmueble/casa-en-venta/colmena-i-los-pinares/bogota/10000800>

UBICACIÓN DEL INMUEBLE VALORADO

DIRECCIÓN:

CL 47C SUR 13A 91 ESTE | los pinares | Bogotá D.C. |
Cundinamarca

COORDENADAS (DD)

Latitud: 4.538008

Longitud: -74.086180

COORDENADAS (DMS)

Latitud: 4° 32' 16.8282''

Longitud: 74° 5' 10.2474''



PLANO DE DISTRIBUCIÓN

REGISTRO FOTOGRÁFICO

Vía frente al inmueble



Entorno



Entorno



Contador de Energia

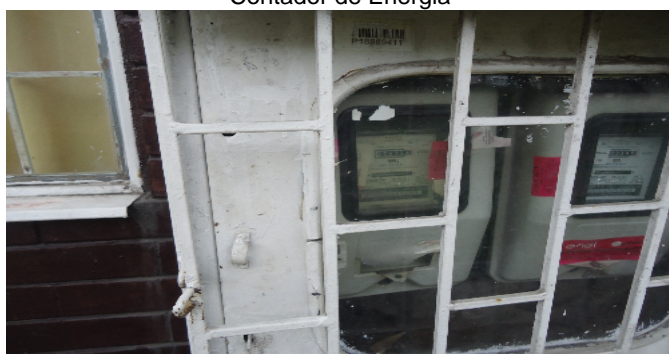

Contador de Agua



Contador de Gas



Vista Inmueble Contiguo



Fachada del Inmueble



REGISTRO FOTOGRÁFICO

Nomenclatura Inmueble y Conjunto



Sala Comedor



Sala

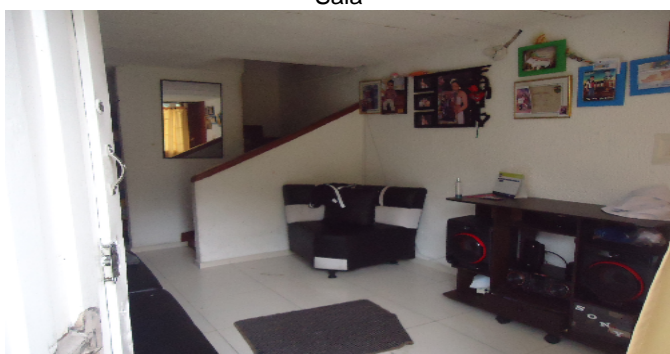

Comedor



Cocina



Zona de Ropas



Patio Interior



Patio Interior



REGISTRO FOTOGRÁFICO

Patio Interior



Escalera



Escalera



Habitación 1



Habitación 1



Habitación 1



Habitación 1



Habitación 2



REGISTRO FOTOGRÁFICO

Baño Social 1



Baño Social 1



CONSIDERACIONES FINALES PARA EL INFORME DE AVALÚO

VOCABULARIO: **PRECIO:** Es un término que se utiliza para la cuantía que se solicita, ofrece o paga por un bien o servicio. El precio de venta es un hecho histórico. **COSTO:** es el precio pagado por los bienes y servicios o la cantidad exigida para crear o producir el bien o el servicio. **MERCADO:** un mercado es el entorno en el que se comercializan bienes y servicios entre compradores y vendedores a través de un mecanismo de precios. --- **AVALÚO:** Es el estudio o proceso mediante el cual se estima y documenta el valor de un bien o bien inmueble, servicio, actividad, cosa u objeto, de acuerdo a la apreciación personal expresada por un profesional que cuenta con los conocimientos técnicos, aplique normas y procedimientos generalmente aceptados en esta especialidad. --- **VALOR COMERCIAL:** Es el precio más probable en que se podría comercializar un bien, en las circunstancias prevalecientes a la fecha del avalúo, en un plazo razonable de exposición, en una transacción llevada a cabo entre un oferente y un demandante libre de presiones, bien informados.

ABREVIACIONES: **Apartamento:** APTO ó AP --- **TORRE:** TO --- **LOTE:** LO --- **CASA:** CS o CA --- **AVENIDA:** AV --- **CALLE:** CL --- **CARRERA:** CRA ó KR --- **Diagonal:** Diag. --- **Conjunto:** CJ --- **Edificio:** ED --- **Residencial:** Res --- **Eta**

----- **METODOLOGÍA:** Para la determinación del valor comercial del inmueble objeto de avalúo, de acuerdo con lo establecido en el **Decreto 1420 del 24 de julio de 1998** y su correspondiente resolución reglamentaria **Resolución 620 del 23 de septiembre de 2008** expedida por el Instituto Geográfico Agustín Codazzi, por la cual se establecen los procedimientos para los avalúos ordenados dentro del marco de la **Ley 388 de 1997:**

1. Método de comparación o de mercado: Es la técnica valuatoria que busca establecer el valor comercial del bien, a partir del estudio de las ofertas o transacciones recientes, de bienes semejantes y comparables al del objeto de avalúo. Tales ofertas o transacciones deberán ser clasificadas, analizadas e interpretadas para llegar a la estimación del valor comercial.

2. Método de capitalización de rentas o ingresos: Es la técnica valuatoria que busca establecer el valor comercial de un bien, a partir de las rentas o ingresos que se puedan obtener del mismo bien, o inmuebles semejantes y comparables por sus características físicas, de uso y ubicación, trayendo a valor presente la suma de los probables ingresos o rentas generadas en la vida remanente del bien objeto de avalúo, con una tasa de capitalización o interés.

3. Método de costo de reposición: Es el que busca establecer el valor comercial del bien objeto de avalúo a partir de estimar el costo total de la construcción a precios de hoy, un bien semejante al del objeto de avalúo, y restarle la depreciación acumulada. Para la depreciación de las construcciones se deben emplear modelos continuos y no los discontinuos o en escalera. Deberá adoptarse un sistema que tenga en cuenta la edad y el estado de conservación, tal como lo establece Fitto y Corvini.

4-) Método o técnica Residual: Es el que busca establecer el valor comercial del bien, normalmente para el terreno, a partir de estimar el monto total de las ventas de un proyecto de construcción, acorde con la reglamentación urbanística vigente y de conformidad con el mercado del bien final vendible, en el terreno objeto de avalúo. Este método (técnica) debe desarrollarse bajo el principio de mayor y mejor uso.

DECLARACION DE CUMPLIMIENTO

El valuador confirma que: el informe de valuación es confidencial para las partes, hacia quien está dirigido o sus asesores profesionales, para el propósito específico del encargo; no se acepta ninguna responsabilidad ante ninguna tercera parte, y el valuador no acepta ninguna responsabilidad por la utilización inadecuada del informe. Se prohíbe la publicación del informe en todo o en parte, o cualquier referencia al mismo, o a las cifras de valuación contenidas en él, o los nombres y afiliación profesional de los valuadores, sin el consentimiento escrito del Valuador. --- **El profesional que firma** declara que no tiene hoy, ni espera tener en el futuro, interés en la propiedad valorada; ni participación en los usos que se hagan del avalúo, ni con las personas que participen en la operación. Ha inspeccionado el inmueble personalmente y/o su equipo de trabajo con RAA vigente, y la información es la observada; los inconvenientes y limitaciones que pueda tener el bien y su vecindario, están mencionados. Además, se mantendrá un nivel de confidencialidad, acorde a las exigencias de **Los Rosales Constructora Inmobiliaria S.A.S.** --- No es responsabilidad del valuador, el uso de este informe, para un fin distinto al que fue solicitado. --- **La valuación se llevó a cabo conforme a un código de ética** y normas de conducta. El Valuador ha cumplido los requisitos de formación de su profesión. Se adjunta el registro RAA de evaluador en el presente informe. Las descripciones de hechos presentadas en el informe son correctas hasta donde el Valuador alcanza a conocer. Los análisis y resultados solamente se ven restringidos por las hipótesis y condiciones restrictivas que se describen en el informe.

CONDICIONANTES Y SALVEDADES AL AVALÚO

La compañía valuadora así como el valuador no serán responsables de la veracidad de la información urbanística que afecte o haya afectado el inmueble objeto del predio en el momento de la realización del avalúo. El valuador deberá dejar consignadas las inconsistencias que observe. --- **La compañía valuadora** así como el valuador no serán responsables de la veracidad de la información y ubicación del bien recibido del solicitante; los antecedentes de propiedad asentados en el presente Avalúo es la contenida en la documentación oficial proporcionada por el solicitante del propio Avalúo y/o propietario del bien a valuar y/o entidad pública o privada solicitante del avalúo, la cual asumimos como correcta y se recibe de buena fe. Entre ella, podemos mencionar la escritura de propiedad o propiedad horizontal, certificado de libertad y tradición, entre otros. --- **El presente Avalúo es de USO exclusivo del(os) solicitante(s)** para el destino o propósito expresado en el mismo, por lo que no podrá ser utilizado para fines distintos. --- **La presente tasación no constituye un dictamen estructural, de cimentación, de hidrología, de suelos, de sismología,** o de cualquier otra rama de la ingeniería civil o la arquitectura, por lo tanto, no puede ser utilizado para fines relacionados con esas ramas ni se asume responsabilidad por vicios ocultos u otras características del inmueble que no puedan ser apreciadas en una visita normal de inspección física para efectos de tasación. Incluso cuando se aprecien algunas características que puedan constituir anomalías con respecto al estado de conservación normal -según la vida útil consumida- de un inmueble o a su estructura, el valuador no asume mayor responsabilidad que así indicarlo cuando son detectadas, ya que aunque se presenten estados de conservación malos o ruinosos, es obligación del perito realizar la tasación según los criterios y normas vigentes y aplicables según el propósito del mismo. -- **No se han tenido** en cuenta en la elaboración del presente informe, posibles contingencias o afectaciones de orden jurídico, tales como: Titulación, Modos de Adquisición de Dominio, limitaciones de dominio, Contratos de Tenencia, Demandas Pendientes y en general cualquier asunto de carácter legal. El valor asignado se entiende como valor presente del inmueble tal y como se encontraba al momento de efectuar la visita de inspección. **Por tales motivos, el presente avalúo, no representa en ninguno de los casos un estudio de títulos.** --- Los valores comerciales asignados a los inmuebles, tienen que ver directamente con el área determinada en los documentos públicos suministrados por el interesado y/o áreas susceptibles de legalizar de acuerdo a la normatividad aplicable. --**Vigencia del avalúo: decretos 1420/1998 y 422/2000**, expedidos por el Ministerio de Hacienda y Crédito Público y ministerio de Desarrollo Económico, el presente avalúo tiene una **vigencia de un año**, contado desde la fecha expedición, siempre y cuando las condiciones físicas, intrínsecas, extrínsecas y normativas del inmueble valuado, no sufran cambios significativos, así como tampoco se presenten variaciones representativas del mercado inmobiliario comparable. Por otra parte, el **Decreto 145/2000**, "por medio del cual se establecen las condiciones de los créditos de vivienda individual a largo plazo, el avalúo practicado para tal fin, debe encontrarse dentro de los **seis (6) meses** anteriores al otorgamiento del crédito" --- **FAVORABILIDAD:** La finalidad de un proceso valuatorio, es dar valor, por tal motivo cuando se da un concepto de favorabilidad, este está sujeto al cumplimiento de las políticas exigidas por la entidad a la que se le está dirigiendo el avalúo, la cual establece los requisitos para dar un concepto, de acuerdo a los requerimientos internos de dicha entidad. La favorabilidad es un concepto independiente al valor del avalúo, el cual no se afecta por dicho concepto. NO es responsabilidad del perito y/o de Los Rosales dicho concepto, el cual se aporta de buena fe, es responsabilidad de a quien se dirige el avalúo verificar de acuerdo a sus políticas.

FINAL DEL INFORME AVALÚO LRCAJA-1032404552



PIN de Validación: bfa40b9a



Corporación Autorregulador Nacional de Avaluadores - ANA

NIT: 900796614-2

Entidad Reconocida de Autorregulación mediante la Resolución 20910 de 2016 de la Superintendencia de Industria y Comercio

El señor(a) GERMAN ANDRES SANDOVAL NUÑEZ, identificado(a) con la Cédula de ciudadanía No. 91528506, se encuentra inscrito(a) en el Registro Abierto de Avaluadores, desde el 26 de Abril de 2018 y se le ha asignado el número de avaluador AVAL-91528506.

Al momento de expedición de este certificado el registro del señor(a) GERMAN ANDRES SANDOVAL NUÑEZ se encuentra **Activo** y se encuentra inscrito en las siguientes categorías y alcances:

Categoría 1 Inmuebles Urbanos

Alcance

- Casas, apartamentos, edificios, oficinas, locales comerciales, terrenos y bodegas situados total o parcialmente en áreas urbanas, lotes no clasificados en la estructura ecológica principal, lotes en suelo de expansión con plan parcial adoptado.

Fecha de inscripción
26 Abr 2018

Regimen
Régimen de Transición

Fecha de actualización
12 Oct 2020

Regimen
Régimen Académico

Categoría 2 Inmuebles Rurales

Alcance

- Terrenos rurales con o sin construcciones, como viviendas, edificios, establos, galpones, cercas, sistemas de riego, drenaje, vías, adecuación de suelos, pozos, cultivos, plantaciones, lotes en suelo de expansión sin plan parcial adoptado, lotes para el aprovechamiento agropecuario y demás infraestructura de explotación situados totalmente en áreas rurales.

Fecha de inscripción
26 Abr 2018

Regimen
Régimen de Transición

Fecha de actualización
12 Oct 2020

Regimen
Régimen Académico

Categoría 3 Recursos Naturales y Suelos de Protección

Alcance

- Bienes ambientales, minas, yacimientos y explotaciones minerales. Lotes incluidos en la estructura ecológica principal, lotes definidos o contemplados en el Código de recursos Naturales Renovables y daños ambientales.

Fecha de inscripción
15 Oct 2020

Regimen
Régimen Académico



PIN de Validación: bfa40b9a



Categoría 4 Obras de Infraestructura

Alcance

- Estructuras especiales para proceso, puentes, túneles, acueductos y conducciones, presas, aeropuertos, muelles y demás construcciones civiles de infraestructura similar.

Fecha de inscripción
15 Oct 2020

Regimen
Régimen Académico

Categoría 5 Edificaciones de Conservación Arqueológica y Monumentos Históricos

Alcance

- Edificaciones de conservación arquitectónica y monumentos históricos.

Fecha de inscripción
15 Oct 2020

Regimen
Régimen Académico

Categoría 6 Inmuebles Especiales

Alcance

- Incluye centros comerciales, hoteles, colegios, hospitales, clínicas y avance de obras. Incluye todos los inmuebles que no se clasifiquen dentro de los numerales anteriores.

Fecha de inscripción
15 Oct 2020

Regimen
Régimen Académico

Categoría 7 Maquinaria Fija, Equipos y Maquinaria Móvil

Alcance

- Equipos eléctricos y mecánicos de uso en la industria, motores, subestaciones de planta, tableros eléctricos, equipos de generación, subestaciones de transmisión y distribución, equipos e infraestructura de transmisión y distribución, maquinaria de construcción, movimiento de tierra, y maquinaria para producción y proceso. Equipos de cómputo: Microcomputadores, impresoras, monitores, módems y otros accesorios de estos equipos, redes, main frames, periféricos especiales y otros equipos accesorios de estos. Equipos de telefonía, electromedicina y radiocomunicación. Transporte Automotor: vehículos de transporte terrestre como automóviles, camperos, camiones, buses, tractores, camiones y remolques, motocicletas, motociclos, mototriciclos, cuatrimotos, bicicletas y similares.

Fecha de inscripción
26 Abr 2018

Regimen
Régimen de Transición

Fecha de actualización
12 Oct 2020

Regimen
Régimen Académico



PIN de Validación: bfa40b9a



Categoría 8 Maquinaria y Equipos Especiales

Alcance

- Naves, aeronaves, trenes, locomotoras, vagones, teleféricos y cualquier medio de transporte diferente del automotor descrito en la clase anterior.

Fecha de inscripción
15 Oct 2020

Regimen
Régimen Académico

Categoría 9 Obras de Arte, Orfebrería, Patrimoniales y Similares

Alcance

- Arte, joyas, orfebrería, artesanías, muebles con valor histórico, cultural, arqueológico, palenteológico y similares.

Fecha de inscripción
15 Oct 2020

Regimen
Régimen Académico

Categoría 10 Semovientes y Animales

Alcance

- Semovientes, animales y muebles no clasificados en otra especialidad.

Fecha de inscripción
15 Oct 2020

Regimen
Régimen Académico

Categoría 11 Activos Operacionales y Establecimientos de Comercio

Alcance

- Revalorización de activos, inventarios, materia prima, producto en proceso y producto terminado. Establecimientos de comercio.

Fecha de inscripción
15 Oct 2020

Regimen
Régimen Académico

Categoría 12 Intangibles

Alcance

- Marcas, patentes, secretos empresariales, derechos autor, nombres comerciales, derechos deportivos, espectro radioeléctrico, fondo de comercio, prima comercial y otros similares.



PIN de Validación: bfa40b9a



Fecha de inscripción
15 Oct 2020

Regimen
Régimen Académico

Categoría 13 Intangibles Especiales

Alcance

- Daño emergente, lucro cesante, daño moral, servidumbres, derechos herenciales y litigiosos y demás derechos de indemnización o cálculos compensatorios y cualquier otro derecho no contemplado en las clases anteriores.

Fecha de inscripción
15 Oct 2020

Regimen
Régimen Académico

Adicionalmente, ha inscrito las siguientes certificaciones de calidad de personas (Norma ISO 17024) y experiencia:

- Certificación expedida por Registro Nacional de Avaluadores R.N.A, en la categoría Inmuebles Urbanos con el Código URB-0162, vigente desde el 01 de Agosto de 2015 hasta el 31 de Agosto de 2019, inscrito en el Registro Abierto de Avaluadores, en la fecha que se refleja en el anterior cuadro.
- Certificación expedida por Registro Nacional de Avaluadores R.N.A, en la categoría Inmuebles Rurales con el Código RUR-0113, vigente desde el 01 de Agosto de 2015 hasta el 31 de Agosto de 2019, inscrito en el Registro Abierto de Avaluadores, en la fecha que se refleja en el anterior cuadro.
- Certificación expedida por Registro Nacional de Avaluadores R.N.A, en la categoría Maquinaria Fija, Equipos y Maquinaria Móvil con el Código MYE-0018, vigente desde el 01 de Diciembre de 2015 hasta el 31 de Agosto de 2019, inscrito en el Registro Abierto de Avaluadores, en la fecha que se refleja en el anterior cuadro.

NOTA: LA FECHA DE VIGENCIA DE LOS DOCUMENTOS ACÁ RELACIONADOS, ES INDEPENDIENTE DE LA VIGENCIA DE ESTE CERTIFICADO Y DIFERENTE DE LA VIGENCIA DE INSCRIPCIÓN EN EL RAA

Los datos de contacto del Avaluador son:

Ciudad: BOGOTÁ, BOGOTÁ DC

Dirección: CARRERA 108 # 70F - 47

Teléfono: 3142813371

Correo Electrónico: valoracionmaquinariasq@gmail.com

Títulos Académicos, Certificados de Aptitud Ocupacional y otros programas de formación:

Técnico Laboral por Competencias en Avalúos- EDUAMERICA Centro de Estudios Técnicos y Empresariales



PIN de Validación: bfa40b9a



Que revisados los archivos de antecedentes del Tribunal Disciplinario de la ERA Corporación Autorregulador Nacional de Avaluadores - ANA; no aparece sanción disciplinaria alguna contra el(la) señor(a) GERMAN ANDRES SANDOVAL NUÑEZ, identificado(a) con la Cédula de ciudadanía No. 91528506.

El(la) señor(a) GERMAN ANDRES SANDOVAL NUÑEZ se encuentra al día con el pago sus derechos de registro, así como con la cuota de autorregulación con Corporación Autorregulador Nacional de Avaluadores - ANA.

Con el fin de que el destinatario pueda verificar este certificado se le asignó el siguiente código de QR, y puede escanearlo con un dispositivo móvil u otro dispositivo lector con acceso a internet, descargando previamente una aplicación de digitalización de código QR que son gratuitas. La verificación también puede efectuarse ingresando el PIN directamente en la página de RAA <http://www.raa.org.co>. Cualquier inconsistencia entre la información acá contenida y la que reporte la verificación con el código debe ser inmediatamente reportada a Corporación Autorregulador Nacional de Avaluadores - ANA.



PIN DE VALIDACIÓN

bfa40b9a

El presente certificado se expide en la República de Colombia de conformidad con la información que reposa en el Registro Abierto de Avaluadores RAA., a los un (01) días del mes de Marzo del 2023 y tiene vigencia de 30 días calendario, contados a partir de la fecha de expedición.

Firma: _____

Alexandra Suarez
Representante Legal



OFICINA DE REGISTRO DE INSTRUMENTOS PUBLICOS DE BOGOTA ZONA SUR

CERTIFICADO DE TRADICION

MATRICULA INMOBILIARIA

Certificado generado con el Pin No: 230327194174444549

Nro Matrícula: 50S-947834

Pagina 1 TURNO: 2023-127436

Impreso el 27 de Marzo de 2023 a las 11:16:06 AM

"ESTE CERTIFICADO REFLEJA LA SITUACION JURIDICA DEL INMUEBLE HASTA LA FECHA Y HORA DE SU EXPEDICION"

No tiene validez sin la firma del registrador en la ultima página

CIRCULO REGISTRAL: 50S - BOGOTA ZONA SUR DEPTO: BOGOTA D.C. MUNICIPIO: BOGOTA D. C. VEREDA: BOGOTA D. C.

FECHA APERTURA: 07-03-1986 RADICACIÓN: 86-11709 CON: HOJAS DE CERTIFICADO DE: 29-01-1986

CODIGO CATASTRAL: **AAA0005FCPP** COD CATASTRAL ANT: IS 23218

NUPRE:

ESTADO DEL FOLIO: **ACTIVO**

DESCRIPCION: CABIDA Y LINDEROS

CASA DIAGONAL 47 A SUR N.13-75 ESTE, AREA LOTE 35.41 M2. Y CUYOS LINDEROS OBRAN EN LA ESCRITURA N.0168 DEL 24 01 86, NOTARIA 10. DE BOGOTA, SEGUN DECRETO 1711 DEL 06 DE JULIO DE 1.984.

AREA Y COEFICIENTE

AREA - HECTAREAS: METROS CUADRADOS: CENTIMETROS CUADRADOS:

AREA PRIVADA - METROS CUADRADOS: CENTIMETROS CUADRADOS: / AREA CONSTRUIDA - METROS CUADRADOS: CENTIMETROS: CUADRADOS

COEFICIENTE : %

COMPLEMENTACION:

DIRECCION DEL INMUEBLE

Tipo Predio: URBANO

3) CL 47C SUR 13A 91 ESTE (DIRECCION CATASTRAL)

2) DG 47A SUR 13 75 E (DIRECCION CATASTRAL)

1) DIAGONAL 47A S 13-75 E CASA MANZANA 87

DETERMINACION DEL INMUEBLE:

DESTINACION ECONOMICA:

MATRICULA ABIERTA CON BASE EN LA(s) SIGUIENTE(s) (En caso de integración y otros)

50S - 922268

ANOTACION: Nro 001 Fecha: 15-11-1985 Radicación: 85-145757

Doc: ESCRITURA 3772 del 08-11-1985 NOTARIA 10. de BOGOTA

VALOR ACTO: \$318,750,000

ESPECIFICACION: : 210 HIPOTECA EN MAYOR EXTENSION

PERSONAS QUE INTERVIENEN EN EL ACTO (X-Titular de derecho real de dominio,I-Titular de dominio incompleto)

DE: FUNDACION COLMENA PARA LA VIVIENDA POPULAR

NIT# 60502036 X

A: CORPORACION SOCIAL DE AHORRO Y VIVIENDA COLMENA

NIT# 60038717

ANOTACION: Nro 002 Fecha: 29-01-1986 Radicación: 86-11709

Doc: ESCRITURA 0168 del 24-01-1986 NOTARIA 10 de BOGOTA

VALOR ACTO: \$0

ESPECIFICACION: : 912 RELOTEO

PERSONAS QUE INTERVIENEN EN EL ACTO (X-Titular de derecho real de dominio,I-Titular de dominio incompleto)

A: FUNDACION "COLMENA"

X



OFICINA DE REGISTRO DE INSTRUMENTOS PUBLICOS DE BOGOTA ZONA SUR

CERTIFICADO DE TRADICION

MATRICULA INMOBILIARIA

Certificado generado con el Pin No: 230327194174444549

Nro Matrícula: 50S-947834

Pagina 2 TURNO: 2023-127436

Impreso el 27 de Marzo de 2023 a las 11:16:06 AM

"ESTE CERTIFICADO REFLEJA LA SITUACION JURIDICA DEL INMUEBLE HASTA LA FECHA Y HORA DE SU EXPEDICION"

No tiene validez sin la firma del registrador en la ultima página

ANOTACION: Nro 003 Fecha: 21-02-1986 Radicación: 86-23920

Doc: ESCRITURA 72 del 30-01-1986 NOTARIA 17. de BOGOTA

VALOR ACTO: \$42,500,000

ESPECIFICACION: : 210 HIPOTECA ESTE Y OTROS

PERSONAS QUE INTERVIENEN EN EL ACTO (X-Titular de derecho real de dominio,I-Titular de dominio incompleto)

DE: FUNDACION COLMENA PARA LA VIVIENDA POPULAR

X N.60502036

A: FONDO NACIONAL DE AHORRO

NIT# 99999284

ANOTACION: Nro 004 Fecha: 16-05-1986 Radicación: 86-58858

Doc: RESOLUCION 1535 del 05-03-1986 SUPERINTENDENCIA BANCARIA de BOGOTA

VALOR ACTO: \$0

ESPECIFICACION: : 999 PERMISO PARA ANUNCIAR Y DESARROLLAR LA ACTIVIDAD DE ENAJENACION SOBRE LOS INMUEBLES QUE FORMAN PARTE DE LA URBANIZACION LOS PINARES, INTEGRADA POR 250 BIFAMILIARES (500 VIVIENDAS) UBICADAS EN LA MANZANA 81. LOTES 1 AL 18; MANZANA 82 LOTES 1 AL 20; MANZANA 83 LOTES 1 AL 14; MANZANA 84 LOTES 1 AL 15 : MANZANA 85 LOTES 1 AL 6; MANZANA 87 LOTES 1 AL 19; MANZANA 89 LOTES 1 AL 16; MANZANA 90 LOTES 2 AL 16; MANZANA 91 LOTES 1 AL 30; MANZANA 92 LOTES 1 AL 30; MANZANA 93 LOTES 1 AL 15; MANZANA 94 LOTES 1, 2, 4, AL 11; MANZANA 95 LOTES 1 AL 15; MANZANA 96 LOTES 1 AL 6; MANZANA 97 LOTES 1 AL 22 DE LA CIUDAD DE BOGOTA.

PERSONAS QUE INTERVIENEN EN EL ACTO (X-Titular de derecho real de dominio,I-Titular de dominio incompleto)

A: FUNDACION "COLMENA"

ANOTACION: Nro 005 Fecha: 16-12-1986 Radicación: 86162594

Doc: ESCRITURA 4666 del 27-10-1986 NOTARIA 18. de BOGOTA

VALOR ACTO: \$1,210,000

ESPECIFICACION: : 101 VENTA

PERSONAS QUE INTERVIENEN EN EL ACTO (X-Titular de derecho real de dominio,I-Titular de dominio incompleto)

DE: FUNDACION COLMENA PARA LA VIVIENDA POPULAR

NIT# 60502036

A: NÚEZ CRUZ FRED EMIRO

CC# 17629613 X

A: SANTOS DE NÚEZ MIRYAM

CC# 36161992 X

ANOTACION: Nro 006 Fecha: 16-12-1986 Radicación: SN

Doc: ESCRITURA 4666 del 27-10-1986 NOTARIA 18. de BOGOTA

VALOR ACTO: \$910,000

ESPECIFICACION: : 210 HIPOTECA

PERSONAS QUE INTERVIENEN EN EL ACTO (X-Titular de derecho real de dominio,I-Titular de dominio incompleto)

DE: NÚEZ CRUZ FRED EMIRO

CC# 17629613 X

DE: SANTOS DE NÚEZ MIRYAM

CC# 36161992 X

A: CORPORACION SOCIAL DE AHORRO Y VIVIENDA COLMENA

NIT# 60038717

ANOTACION: Nro 007 Fecha: 17-02-1987 Radicación: 87-20510

Doc: ESCRITURA 82 del 30-01-1987 NOTARIA 17 de BOGOTA

VALOR ACTO: \$0



OFICINA DE REGISTRO DE INSTRUMENTOS PUBLICOS DE BOGOTA ZONA SUR

CERTIFICADO DE TRADICION

MATRICULA INMOBILIARIA

Certificado generado con el Pin No: 230327194174444549

Nro Matrícula: 50S-947834

Pagina 3 TURNO: 2023-127436

Impreso el 27 de Marzo de 2023 a las 11:16:06 AM

"ESTE CERTIFICADO REFLEJA LA SITUACION JURIDICA DEL INMUEBLE HASTA LA FECHA Y HORA DE SU EXPEDICION"

No tiene validez sin la firma del registrador en la ultima página

ESPECIFICACION: : 909 003 LIBERACION HIPOTECA ESTE Y OTROS

PERSONAS QUE INTERVIENEN EN EL ACTO (X-Titular de derecho real de dominio,I-Titular de dominio incompleto)

DE: FONDO NACIONAL DE AHORRO

A: FUNDACION COLMENA PARA LA VIVIENDA POPULAR,HOY FUNDACION COLMENA

X

ANOTACION: Nro 008 Fecha: 30-05-1991 Radicación: 1991-31944

Doc: OFICIO 647 del 28-05-1991 JUZGADO 11 C.CTO de BOGOTA

VALOR ACTO: \$0

ESPECIFICACION: : 401 EMBARGO DERECHOS DE CUOTA

PERSONAS QUE INTERVIENEN EN EL ACTO (X-Titular de derecho real de dominio,I-Titular de dominio incompleto)

DE: AUTOMOTORA NACIONAL S.A. AUTONAL S.A.

A: NÚEZ FRED EMIRO

X

ANOTACION: Nro 009 Fecha: 31-07-1992 Radicación: 1992-47006

Doc: ESCRITURA 3658 del 02-07-1992 NOTARIA 18 de SANTAFE DE BOGOTA

VALOR ACTO: \$42,500,000

Se cancela anotación No: 3

ESPECIFICACION: : 650 CANCELACION HIPOTECA ESCT. 72 DEL 30-01-86

PERSONAS QUE INTERVIENEN EN EL ACTO (X-Titular de derecho real de dominio,I-Titular de dominio incompleto)

DE: FONDO NACIONAL DE AHORRO

A: FUNDACION COLMENA

ANOTACION: Nro 010 Fecha: 16-02-1995 Radicación: 1995-11624

Doc: OFICIO 137 del 07-02-1995 JUZGADO 9 C.MPAL de SANTAFE DE BOGOTA

VALOR ACTO: \$0

Se cancela anotación No: 8

ESPECIFICACION: : 790 CANCELACION EMBARGO DERECHOS DE CUOTA

PERSONAS QUE INTERVIENEN EN EL ACTO (X-Titular de derecho real de dominio,I-Titular de dominio incompleto)

DE: AUTOMOTORA NACIONAL S.A. AUTONAL S.A.

A: NÚEZ FRED EMIRO

ANOTACION: Nro 011 Fecha: 16-02-1995 Radicación: 1995-11624

Doc: OFICIO 137 del 07-02-1995 JUZGADO 9 C.MPAL de SANTAFE DE BOGOTA

VALOR ACTO: \$0

ESPECIFICACION: : 402 EMBARGO EJECUTIVO HIPOTECARIO

PERSONAS QUE INTERVIENEN EN EL ACTO (X-Titular de derecho real de dominio,I-Titular de dominio incompleto)

DE: CORPORACION SOCIAL DE AHORRO Y VIVIENDA COLMENA

A: NÚEZ CRUZ FRED EMIRO

CC# 17629613 X

A: SANTOS DE NÚEZ MIRYAM

CC# 36161992 X

ANOTACION: Nro 012 Fecha: 19-09-1995 Radicación: 1995-67278



OFICINA DE REGISTRO DE INSTRUMENTOS PUBLICOS DE BOGOTA ZONA SUR

CERTIFICADO DE TRADICION

MATRICULA INMOBILIARIA

Certificado generado con el Pin No: 230327194174444549

Nro Matrícula: 50S-947834

Pagina 4 TURNO: 2023-127436

Impreso el 27 de Marzo de 2023 a las 11:16:06 AM

"ESTE CERTIFICADO REFLEJA LA SITUACION JURIDICA DEL INMUEBLE HASTA LA FECHA Y HORA DE SU EXPEDICION"

No tiene validez sin la firma del registrador en la ultima página

Doc: OFICIO 811 del 04-07-1995 JUZGADO 9. C.MPAL de SANTA FE DE BOGOTA

VALOR ACTO: \$0

Se cancela anotación No: 11

ESPECIFICACION: : 791 CANCELACION EMBARGO EJECUTIVO HIPOTECARIO

PERSONAS QUE INTERVIENEN EN EL ACTO (X-Titular de derecho real de dominio,I-Titular de dominio incompleto)

DE: CORPORACION SOCIAL DE AHORRO Y VIVIENDA COLMENA

A: NÚEZ CRUZ FRED EMIRO

CC# 17629613 X

A: SANTOS DE NÚEZ MYRIAM

X

ANOTACION: Nro 013 Fecha: 11-07-2002 Radicación: 2002-51126

Doc: ESCRITURA 2351 del 12-06-2002 NOTARIA 42 de BOGOTA D.C.

VALOR ACTO: \$

Se cancela anotación No: 1

ESPECIFICACION: CANCELACION HIPOTECA RESPECTO DE ESTE INMUEBLE: 0783 CANCELACION HIPOTECA RESPECTO DE ESTE INMUEBLE

PERSONAS QUE INTERVIENEN EN EL ACTO (X-Titular de derecho real de dominio,I-Titular de dominio incompleto)

DE: COLMENA ESTABLECIMIENTO BANCARIO

NIT# 8600387177

A: FUNDACION COLMENA PARA LA VIVIENDA POPULAR

NIT# 60502036

ANOTACION: Nro 014 Fecha: 26-09-2003 Radicación: 2003-74119

Doc: ESCRITURA 0538 del 07-02-2003 NOTARIA 18 de BOGOTA D.C.

VALOR ACTO: \$910,000

Se cancela anotación No: 6

ESPECIFICACION: CANCELACION HIPOTECA: 0774 CANCELACION HIPOTECA

PERSONAS QUE INTERVIENEN EN EL ACTO (X-Titular de derecho real de dominio,I-Titular de dominio incompleto)

DE: COLMENA ESTABLECIMIENTO BANCARIO

NIT# 8600387177

A: NÚEZ CRUZ FRED EMIRO

CC# 17629613 X

A: SANTOS DE NÚEZ MIRYAM

CC# 36161992 X

ANOTACION: Nro 015 Fecha: 24-01-2006 Radicación: 2006-5427

Doc: ESCRITURA 8916 del 23-09-2005 NOTARIA 18 de BOGOTA D.C.

VALOR ACTO: \$8,000,000

ESPECIFICACION: COMPRAVENTA: 0125 COMPRAVENTA

PERSONAS QUE INTERVIENEN EN EL ACTO (X-Titular de derecho real de dominio,I-Titular de dominio incompleto)

DE: NÚEZ CRUZ FRED EMIRO

CC# 17629613

DE: SANTOS DE NÚEZ MIRYAM

CC# 36161992

A: NÚEZ SANTOS ELIZABETH TERESA

CC# 52882306 X

ANOTACION: Nro 016 Fecha: 02-09-2013 Radicación: 2013-85121

Doc: ESCRITURA 2400 del 30-08-2013 NOTARIA DIECINUEVE de BOGOTA D. C.

VALOR ACTO: \$22,208,000

ESPECIFICACION: COMPRAVENTA: 0125 COMPRAVENTA



OFICINA DE REGISTRO DE INSTRUMENTOS PUBLICOS DE BOGOTA ZONA SUR

CERTIFICADO DE TRADICION

MATRICULA INMOBILIARIA

Certificado generado con el Pin No: 230327194174444549

Nro Matrícula: 50S-947834

Pagina 5 TURNO: 2023-127436

Impreso el 27 de Marzo de 2023 a las 11:16:06 AM

"ESTE CERTIFICADO REFLEJA LA SITUACION JURIDICA DEL INMUEBLE HASTA LA FECHA Y HORA DE SU EXPEDICION"

No tiene validez sin la firma del registrador en la ultima página

PERSONAS QUE INTERVIENEN EN EL ACTO (X-Titular de derecho real de dominio,I-Titular de dominio incompleto)

DE: NU/EZ SANTOS ELIZABETH TERESA

CC# 52882306

A: SALCEDO RAMIREZ KATHERINE MARCELA

CC# 1024490456 X

NRO TOTAL DE ANOTACIONES: *16*

SALVEDADES: (Información Anterior o Corregida)

Anotación Nro: 0	Nro corrección: 1	Radicación: C2007-11595	Fecha: 18-08-2007
SE ACTUALIZA NUMERO CATASTRAL CON EL C.H.I.P., SE INCLUYE DIRECCION ACTUAL, SUMINISTRADA POR LA U.A.E.C.D., SEGUN RES. NO. 0350 DE 24/07/2007 PROFERIDA POR ESA ENTIDAD Y RES. NO. 5386 DE 14/08/2007 EXPEDIDA POR LA S.N.R.			
Anotación Nro: 0	Nro corrección: 2	Radicación:	Fecha: 22-12-2018
SE ACTUALIZA NOMENCLATURA Y/O CHIP, CON LOS SUMINISTRADOS POR LA U.A.E.C.D., RES. 2012-88946 PROFERIDA POR ESA ENTIDAD, RES. NO. 5386 DE 14/08/2007 EXPEDIDA POR LA S.N.R.			
Anotación Nro: 7	Nro corrección: 3	Radicación:	Fecha: 31-12-1900
ORDEN CRONOLOGICO CORREGIDO VALE C.D. 305 63 22 02 95			
Anotación Nro: 8	Nro corrección: 1	Radicación:	Fecha: 31-12-1900
ORDEN CRONOLOGICO CORREGIDO VALE C.D. 305 63 22 02 95			
Anotación Nro: 9	Nro corrección: 2	Radicación:	Fecha: 31-12-1900
ORDEN CRONOLOGICO CORREGIDO VALE C.D. 305 63 22 02 95			

FIN DE ESTE DOCUMENTO

El interesado debe comunicar al registrador cualquier falla o error en el registro de los documentos

USUARIO: Realtech

TURNO: 2023-127436

FECHA: 27-03-2023

EXPEDIDO EN: BOGOTA

El Registrador: LUIS ORLANDO GARCIA RAMIREZ