



QR validez del avalúo



**AVALÚOS - CONSTRUCTORA - INTERVENTORIA**  
**Informe de Valuación de un Inmueble de uso**

**Vivienda**

**Urbano**

**AVALUO: LRCAJA-1062285481**

<b>Fecha del avalúo</b>		<b>Fecha de visita</b>	03/03/2023
<b>Dirigido a</b>	Caja Promotora de Vivienda Militar y de Policía		
<b>Dirección</b>	CALLE 10D # 5S-16 CASA		
<b>Barrio</b>	PORTAL DE JAMUNDI		
<b>Ciudad</b>	Jamundi		
<b>Departamento</b>	Valle del Cauca		
<b>Propietario</b>	CARLOS JULIO ARIAS URRESTE		

MIEMBROS DE LA LONJA DE BOGOTÁ-Oficina: Cl 151 #18A-34 OF. 505 Bogotá; PBX: 6019159007 Ext. 101  
Página web: [www.losrosales.com](http://www.losrosales.com) Email: [avaluos@losrosales.com](mailto:avaluos@losrosales.com)  
Bogotá D.C.-COLOMBIA



## AVALÚOS - CONSTRUCTORA - INTERVENTORIA

Bogotá D.C.,

Señor(es):

**Caja Promotora de Vivienda Militar y de Policía**

Avalúo solicitado por: FERNANDO MILTON CORPUS CHILO

Ciudad

Apreciado(s) Señor(es)

Atendiendo su amable solicitud, adjunto a la presente le estamos enviando el informe de Valuación correspondiente al Valor de Mercado del bien inmueble de propiedad de **CARLOS JULIO ARIAS URRESTE** ubicado en la CALLE 10D # 5S-16 CASA PORTAL DE JAMUNDI, de la ciudad de Jamundi.

Para la determinación del valor comercial del inmueble objeto de avalúo, de acuerdo con lo establecido en el Decreto 1420 del 24 de julio de 1998 y su correspondiente resolución reglamentaria Resolución 620 del 23 de septiembre de 2008 expedida por el Instituto Geográfico Agustín Codazzi, por la cual se establecen los procedimientos para los avalúos ordenados dentro del marco de la Ley 388 de 1997.

Según los criterios analizados, nuestro Avalúo arrojó un valor de \$100,650,000.00 pesos m/cte (Cien millones seiscientos cincuenta mil).

Atentamente,

**Los Rosales Constructora Inmobiliaria S.A.S.**

LIQUIDACIÓN

VALOR COMERCIAL

Tipo de Área	Descripción	Área	Unidad	Valor unitario	%	Valor total
Area de Terreno	Terreno	45	M2	\$770,000.00	34.43%	\$34,650,000.00
Area Construida	Casa 2 pisos	60	M2	\$1,100,000.00	65.57%	\$66,000,000.00
TOTALES					100%	\$100,650,000.00

Valor en letras  
Cien millones seiscientos cincuenta mil Pesos Colombianos

Perito actuante



ALEJANDRO REYES JIMENEZ  
RAA Nro: AVAL-16932186  
C.C: 16932186

VALORES/TIPO DE AREA.			INFORMACIÓN UVR	
	Terreno	Construcción	Valor UVR	1
Integral	0	0	Valor del avalúo en UVR	100,650,000.00
Proporcional	0	0	Valor asegurable	0
% valor proporcional		100	Tiempo esperado comercialización	8
Calificación garantía				
Observación calificación				
Observación				

GENERAL					
Código	LRCAJA-1062285481	Propósito	Modelo 8-14	Tipo avalúo	valor comercial
Datos del dirigido a:					
Dirigido A	Caja Promotora de Vivienda Militar y de Policía				
Tipo identificación	NIT.	Documento	NIT 860021967-7	Email	
Datos del solicitante:					
Solicitante	FERNANDO MILTON CORPUS CHILO				
Tipo identificación	C.C.	Documento	1062285481	Teléfono	3104702029
Email	corpuschilofer1987@gmail.com				
Datos del propietario:					
Propietario	CARLOS JULIO ARIAS URRESTE				
Tipo identificación	C.C.	Documento	16934269	Ocupante	Arrendatario
Datos del inmueble objeto de avalúo:					
Dirección	CALLE 10D # 5S-16 CASA				
Conjunto	No aplica				
Ciudad	Jamundi	Departamento	Valle del Cauca	Estrato	3
Sector	Urbano	Barrio	PORTAL DE JAMUNDI	Condiciones PH	Terreno – Construcción
Tipo Inmueble	Casa	Tipo subsidio	N/A	Sometido a PH	No
Observación	Se trata de una CASA localizada en la CALLE 10D # 5S-16 del barrio PORTAL DE JAMUNDI del municipio de Jamundi. Cuenta con los servicios de energía, gas y acueducto con contadores instalados. NOTA ÁREAS: Cuenta con un área de terreno de 45 un área construida de 60,00 m² acorde a documentos jurídicos y medidas en visita. Bien inmueble sobre vía vehicular, unifamiliar de 2 pisos, con servicios públicos en buen estado de conservación.				

CARACTERISTICAS GENERALES

Uso actual	Vivienda	Piso inmueble	2																										
Clase inmueble	Unifamiliar	Otro		Método evaluación	MERCADO																								
Justificación de Metodología	Para la determinación del valor comercial del inmueble objeto de avalúo, de acuerdo con lo establecido en el <b>Decreto 1420 del 24 de julio de 1998</b> y su correspondiente resolución reglamentaria <b>Resolución 620 del 23 de septiembre de 2008</b> expedida por el Instituto Geográfico Agustín Codazzi, por la cual se establecen los procedimientos para los avalúos ordenados dentro del marco de la <b>Ley 388 de 1997</b> ; <b>se utiliza el siguiente (s) método(s): MÉTODO DE COMPARACIÓN O DE MERCADO:</b> Es la técnica valuatoria que busca establecer el valor comercial del bien, a partir del estudio de las ofertas o transacciones recientes, de bienes semejantes y comparables al del objeto de avalúo. Tales ofertas o transacciones deberán ser clasificadas, analizadas e interpretadas para llegar a la estimación del valor comercial.																												
<table><tr><th>ÁREAS JURÍDICAS</th><th>UND</th><th>VALOR</th></tr><tr><td>AREA DE TERRENO</td><td>M2</td><td>45</td></tr><tr><td>AREA CONSTRUIDA</td><td>M2</td><td>60</td></tr></table>			ÁREAS JURÍDICAS	UND	VALOR	AREA DE TERRENO	M2	45	AREA CONSTRUIDA	M2	60	<table><tr><th>ÁREAS CATASTRAL</th><th>UND</th><th>VALOR</th></tr><tr><td>AREA DE TERRENO</td><td>M2</td><td>45</td></tr><tr><td>AREA CONSTRUIDA</td><td>M2</td><td>60</td></tr><tr><td>AVALUO CATASTRAL 2023</td><td>PESOS</td><td>25114000</td></tr></table>			ÁREAS CATASTRAL	UND	VALOR	AREA DE TERRENO	M2	45	AREA CONSTRUIDA	M2	60	AVALUO CATASTRAL 2023	PESOS	25114000			
ÁREAS JURÍDICAS	UND	VALOR																											
AREA DE TERRENO	M2	45																											
AREA CONSTRUIDA	M2	60																											
ÁREAS CATASTRAL	UND	VALOR																											
AREA DE TERRENO	M2	45																											
AREA CONSTRUIDA	M2	60																											
AVALUO CATASTRAL 2023	PESOS	25114000																											
<table><tr><th>ÁREAS MEDIDAS EN VISITA</th><th>UND</th><th>VALOR</th></tr><tr><td>AREA DE TERRENO</td><td>M2</td><td>45</td></tr><tr><td>AREA PISO 1</td><td>M2</td><td>31.80</td></tr><tr><td>AREA PISO 2</td><td>M2</td><td>28.20</td></tr></table>			ÁREAS MEDIDAS EN VISITA	UND	VALOR	AREA DE TERRENO	M2	45	AREA PISO 1	M2	31.80	AREA PISO 2	M2	28.20	<table><tr><th>ÁREAS VALORADAS</th><th>UND</th><th>VALOR</th></tr><tr><td>AREA DE TERRENO</td><td>M2</td><td>45</td></tr><tr><td>AREA PISO 1</td><td>M2</td><td>31.80</td></tr><tr><td>AREA PISO 2</td><td>M2</td><td>28.20</td></tr></table>			ÁREAS VALORADAS	UND	VALOR	AREA DE TERRENO	M2	45	AREA PISO 1	M2	31.80	AREA PISO 2	M2	28.20
ÁREAS MEDIDAS EN VISITA	UND	VALOR																											
AREA DE TERRENO	M2	45																											
AREA PISO 1	M2	31.80																											
AREA PISO 2	M2	28.20																											
ÁREAS VALORADAS	UND	VALOR																											
AREA DE TERRENO	M2	45																											
AREA PISO 1	M2	31.80																											
AREA PISO 2	M2	28.20																											
<table><tr><th>ÁREAS POR NORMA</th><th></th><th>VALOR</th></tr><tr><td>Indice ocupación</td><td>0</td><td>0</td></tr><tr><td>Indice construcción</td><td>0</td><td>0</td></tr></table>			ÁREAS POR NORMA		VALOR	Indice ocupación	0	0	Indice construcción	0	0																		
ÁREAS POR NORMA		VALOR																											
Indice ocupación	0	0																											
Indice construcción	0	0																											
Forma Geometrica	Rectangulo	Frente	3																										
Fondo	15	Relación frente fondo	1:3																										
Perspectivas de valorización	De acuerdo a las condiciones del sector y a la dinámica de mercado del mismo, se consideran perspectivas de valoración medias																												
Actualidad edificadora	No se observó actividad edificadora en su entorno inmediato.																												
Comportamiento Oferta y Demanda	Del análisis del segmento del mercado relativo a los inmuebles comparables con el que se valora se deduce que la oferta en la zona es media, y se considera que la demanda es media.																												

## REGLAMENTACION URBANISTICA

Acuerdo Decreto	ACUERDO O DECRETO N°. 002 DE 2002
Area Del Lote	45
Forma Del Lote	Rectangulo
Topografia	Plana
# Unidades Predios(Predios subdivididos fisicamente)	0
Clasificacion Del Suelo	Urbana
Uso Principal Norma	Área de Actividad Residencial -R3
Uso Compatible Norma	No indica
Uso Condicionado Norma	No indica
Uso Prohibido Norma	No Indica
Tratamiento	Consolidación
Indice DeOcupacion	No indica
Indice DeConstruccion	No Indica
Antejardin	1,5 metros antejardín
AislamientoPosterior	No indica
Aislamiento Lateral	No aplica
Altura Permitida	2 pisos.
Densidad	No Indica
Amenaza Riesgo Inundacion	Sin amenaza
Amenaza Riesgo Movimiento en masa	Sin amenaza
Suelos De Proteccion	No aplica
Patrimonio	No aplica
Observaciones Reglamentación urbanística:	NOTA LIQUIDACIÓN: Se liquida área de terreno y construida, registrada jurídicamente y verificada en sitio mediante medidas.

## INFORMACIÓN JURÍDICA

## ESCRITURAS

Nro. escritura	Tipo	Fecha	Notaria	Ciudad
1509	EscrituraDePropiedad	08/07/2021	9	Cali

## MATRÍCULAS

Nro. Matrícula	Fecha	Cédula catastral	Detalle
370-461311	03/11/2022	76364010000000420003 6000000000	Casa

## Observación

El bien inmueble no presenta afectaciones. Nota: La anterior información no representa en ninguno de los casos un estudio de títulos.

## GARAJES Y DEPOSITOS

## Observación

El bien inmueble no tiene garaje.

## DEL ENTORNO

## SERVICIOS PÚBLICOS

	Sector	Inmueble
Energía	SI	SI
Acueducto	SI	SI
Alcantarillado	SI	SI
Gas	SI	SI

## AMOBLAMIENTO URBANO

	Sector
Alumbrado	SI
Arborizacion	SI
Alamedas	NO
Ciclo rutas	NO

## CARACTERISTICAS

Uso predominante	Residencial	Área de actividad	Residencial.	Demanda / Interés	Media
Estrato	3	Barrio legal	Si	Topografia	Plana
Transporte	Bueno	Condiciones de salubridad	Bueno		

EQUIPAMIENTO			VIAS, ANDENES Y SARDINELES		
	Nivel	Nivel Distancia		Sector	Conservación
Zonas recreativas	Bueno	0-100	Andenes	SI	Bueno
Áreas verdes	Bueno	0-100	Sardineles	SI	Bueno
Estacionamiento	Bueno	0-100	Vías pavimentadas	SI	Bueno
Asistencial	Bueno	mas de 500	Tipo de vía	Vía vehicular calzada en 2 direcciones. Actualmente obras de cambio de alcantarillado.	
Escolar	Bueno	mas de 500			
Comercial	Bueno	mas de 500			
IMPACTO AMBIENTAL					
Aire	NO	Basura	NO	Inseguridad	NO
Ruido	NO	Aguas	NO	Otro	NO
Observación:	NOTA DE ENTORNO: Las principales vías de acceso son la Calle 10C y la Carrera 4 (Avenida Circunvalar), las cuales comunican con el centro del municipio, sector con transporte público municipal e intermunicipal, con adecuada red de servicios públicos; cerca está el centro de Jamundí, donde se desarrolla la actividad comercial e institucional (locales comerciales, alcaldía municipal, entidades financieras, hospital de Jamundí, entre otros), supermercado Súper Inter.				



ESTRUCTURA					
Estado de la conservación	Bueno	Estructura	Tradicional	Estructura reforzada	NO DISPONIBLE
Material construcción	concreto reforzado	Tipo estructura	Mampostería Confinada		
Daños por Sismos	No disponibles	Ajustes sismos resistentes	NO	Cubierta	teja de fibrocemento
Fachada	graniplast	Ancho fachada	3-6 metros	Irregularidad planta	No
Irregularidad altura	No	Tipología vivienda	Casa Continua	Otro tipología vivienda	
Año construcción	1995	Edad Inmueble	28 años	Vida útil	80
Estado construcción	Usada	%Avance	100		
Licencia construcción	No suministrado.				
Observación	La estructura se encuentra en aparente buen estado. Nota: La presente tasación no constituye un dictamen estructural, de cimentación o de cualquier otra rama de la ingeniería civil o la arquitectura que no sea objeto de la valuación, por lo tanto, no puede ser utilizado para fines relacionados con esas ramas ni se asume responsabilidad por vicios ocultos u otras características del inmueble que no puedan ser apreciadas en una visita normal de inspección física para efectos de tasación.				

DEPENDENCIAS					
INFORMACIÓN DEPENDENCIAS					
Sala	1	Comedor	1	Cocina	Sencilla
Baños Sociales	2	Patio interior	1	Habitaciones	3
Closet	0	Baños privados	0	Estar	0

Bodega	0	Estudio	0	Cuarto servicio	0
Baños servicio	0	Zona ropas	1	Local	0
Balcón	1	Jardin	Si	Zona verde	0
Oficina	0	Ventilación	Bueno	Iluminación	Bueno
Observación	Casa. Consta de: sala: 1, Comedor: 1, Cocina: Sencilla, Baño social: 2, Patio interior: 1, Habitaciones: 3, Zona ropas: 1, Balcón: 1, Jardín: Si, Ventilación: Bueno, Iluminación: Bueno				

ACABADOS

	Sala	Comedor	Cocina	Baño	Piso	Techo	Muro	Carpintería
Calidad	Sencillo	Sencillo	Sencillo	Sencillo	Sencillo	Sencillo	Sencillo	Sencillo
Estado	Bueno.	Bueno.	Bueno.	Bueno.	Bueno.	Bueno.	Bueno.	Bueno.
Observación	El inmueble presenta un buen estado de conservación, mantenimiento y distribución en su diseño, no se observaron daños ni fisuras. Cuenta con una buena ventilación e iluminación interior, se encuentra ubicado en un sector residencial.							

## UBICACIÓN GEOGRÁFICA

**Dirección:** CALLE 10D # 5S-16 CASA | PORTAL DE JAMUNDI | Jamundi | Valle del Cauca

**LATITUD**

MAGNA SIRGAS: 3.2515722  
GEOGRAFICAS : 3° 15' 5.6586''

## LONGITUD

MAGNA SIRGAS: -76.5332722222222  
GEOGRAFICAS : 76° 31' 59.7786''

MERCADO

#	DIRECCION	VALOR VENTA	NEG	VALOR DEPURADO	TELEFONO	TERRENO M2	TAMANO CONSTRUCCI ON M2	VALOR CONSTRUCCION M2	VALOR CONSTRUCCION
1	Portal de Jamundi	\$130,000,000	0.95	\$123,500,000	3147710622	45	80	\$1,100,000	\$88,000,000
2	Portal de Jamundi	\$118,000,000	0.98	\$115,640,000	3053010361	45	80	\$1,000,000	\$80,000,000
3	Cra 5 sur # 10A Bis 26	\$120,000,000	0.98	\$117,600,000	3007824305	45	80	\$1,050,000	\$84,000,000
4	Portal de Jamundi	\$92,500,000	0.98	\$90,650,000	6017868754	45	60	\$950,000	\$57,000,000
Del inmueble						45	60		

#	TOTAL SIN CONSTRUCCION	TERRENO M2	FACTOR TAMANO	FACTOR UBICACION	FACTOR HOMOLOGADO	RESULTADOS
1	\$35,500,000	\$788,889	1.0	1.0	1.00	\$788,889
2	\$35,640,000	\$792,000	1.0	1.0	1.00	\$792,000
3	\$33,600,000	\$746,667	1.0	1.0	1.00	\$746,667
4	\$33,650,000	\$747,778	1.0	1.0	1.00	\$747,778
					PROMEDIO	\$768,833.33
					DESV. STANDAR	\$24,990.78
					COEF. VARIACION	3.25%

TERRENO	ADOPTADOM2	\$770,000.00	AREA	45	TOTAL	\$34,650,000.00
CONSTRUCCION	ADOPTADOM2	\$1,100,000.00	AREA	60	TOTAL	\$66,000,000.00
VALOR TOTAL	\$100,650,000.00					

**Observaciones:**

Se realiza el análisis de la muestra de bienes inmuebles comparables con la vivienda valuada, en lo referente a superficie, edad, situación, distribución, entorno, y ubicados en el mismo sector o cercano. Dependiendo de la oferta utilizada en el momento de la homogeneización se ha utilizado un factor que precia o deprecia la oferta, teniendo en cuenta los factores intervinientes en la misma.

**Enlaces:**

1.-<https://www.fincaraiz.com.co/inmueble/casa-en-venta/portal-de-jamundi/jamundi/5297687>

2.-[https://www.fincaraiz.com.co/inmobiliaria-lm\\_inmobiliaria-3805691.aspx](https://www.fincaraiz.com.co/inmobiliaria-lm_inmobiliaria-3805691.aspx)

3.-<https://www.fincaraiz.com.co/inmueble/casa-en-venta/zona-nororiente/jamundi/7789721>

4.-[https://casas.mitula.com.co/adform/24301-256-384b-1b64d1d2a8dd-9d8b-47e306bb-fa16?page=1&pos=2&t\\_sec=1&t\\_or=2&t\\_pvid=958f09fa-0ebb-410a-8d62-a8f14db3dd39&req\\_scm=REVTS1RPUDITRU87U0VSDs%3D](https://casas.mitula.com.co/adform/24301-256-384b-1b64d1d2a8dd-9d8b-47e306bb-fa16?page=1&pos=2&t_sec=1&t_or=2&t_pvid=958f09fa-0ebb-410a-8d62-a8f14db3dd39&req_scm=REVTS1RPUDITRU87U0VSDs%3D)

# PLANO DE DISTRIBUCIÓN

Plano

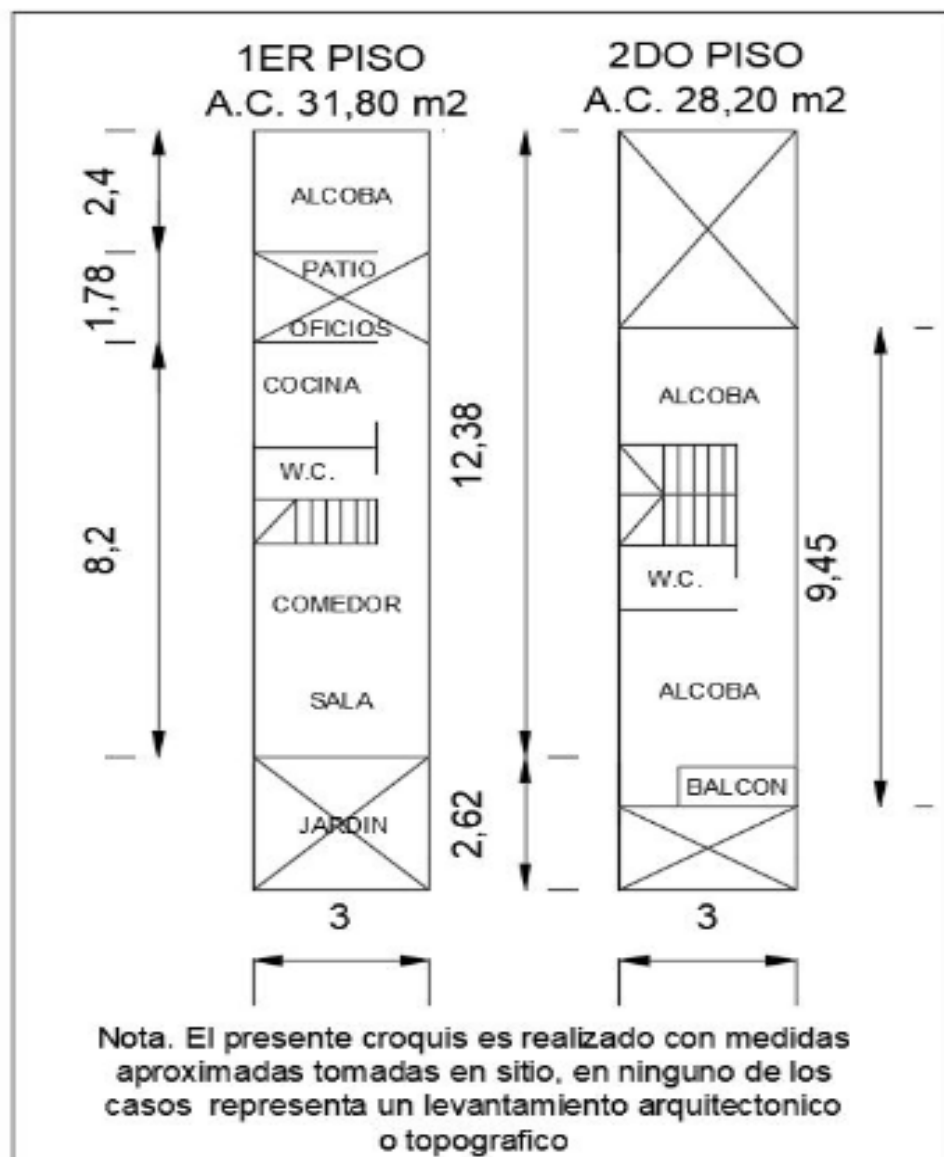





## FOTOS

Foto Selfie



Vía frente al inmueble



Entorno



Contador de Energia



Contador de Agua



Contador de Gas



Fachada del Inmueble



Nomenclatura Inmueble y/o Conjunto





## FOTOS

Sala Comedor



Sala Comedor



Cocina



Zona de Ropas



Patio Interior



Escalera

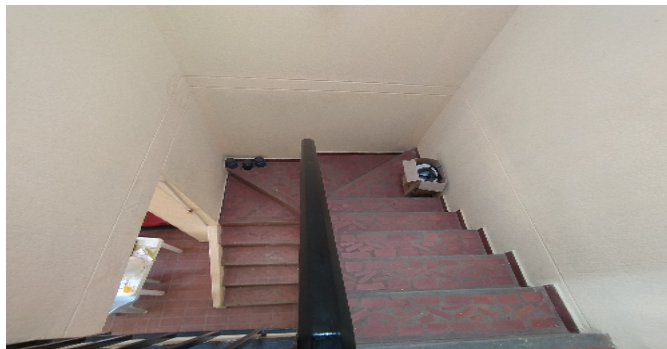

Balcón



Habitación 1



## FOTOS

Habitación 2



Habitación 3



Baño Social 1



Baño Social 2





## CONSIDERACIONES FINALES PARA EL INFORME DE AVALÚO

**VOCABULARIO:** **PRECIO:** Es un término que se utiliza para la cuantía que se solicita, ofrece o paga por un bien o servicio. El precio de venta es un hecho histórico. **COSTO:** es el precio pagado por los bienes y servicios o la cantidad exigida para crear o producir el bien o el servicio. **MERCADO:** un mercado es el entorno en el que se comercializan bienes y servicios entre compradores y vendedores a través de un mecanismo de precios. --- **AVALÚO:** Es el estudio o proceso mediante el cual se estima y documenta el valor de un bien o bien inmueble, servicio, actividad, cosa u objeto, de acuerdo a la apreciación personal expresada por un profesional que cuenta con los conocimientos técnicos, aplique normas y procedimientos generalmente aceptados en esta especialidad. --- **VALOR COMERCIAL:** Es el precio más probable en que se podría comercializar un bien, en las circunstancias prevalecientes a la fecha del avalúo, en un plazo razonable de exposición, en una transacción llevada a cabo entre un oferente y un demandante libre de presiones, bien informados.

**ABREVIACIONES:** **Apartamento:** APTO ó AP --- **TORRE:** TO --- **LOTE:** LO --- **CASA:** CS o CA --- **AVENIDA:** AV --- **CALLE:** CL --- **CARRERA:** CRA ó KR--- **Diagonal:** Diag. --- **Conjunto:** CJ --- **Edificio:** ED --- **Residencial:** Res --- **Eta**

----- **METODOLOGÍA:** Para la determinación del valor comercial del inmueble objeto de avalúo, de acuerdo con lo establecido en el **Decreto 1420 del 24 de julio de 1998** y su correspondiente resolución reglamentaria **Resolución 620 del 23 de septiembre de 2008** expedida por el Instituto Geográfico Agustín Codazzi, por la cual se establecen los procedimientos para los avalúos ordenados dentro del marco de la **Ley 388 de 1997:**

**1. Método de comparación o de mercado:** Es la técnica valuatoria que busca establecer el valor comercial del bien, a partir del estudio de las ofertas o transacciones recientes, de bienes semejantes y comparables al del objeto de avalúo. Tales ofertas o transacciones deberán ser clasificadas, analizadas e interpretadas para llegar a la estimación del valor comercial.

**2. Método de capitalización de rentas o ingresos:** Es la técnica valuatoria que busca establecer el valor comercial de un bien, a partir de las rentas o ingresos que se puedan obtener del mismo bien, o inmuebles semejantes y comparables por sus características físicas, de uso y ubicación, trayendo a valor presente la suma de los probables ingresos o rentas generadas en la vida remanente del bien objeto de avalúo, con una tasa de capitalización o interés.

**3. Método de costo de reposición:** Es el que busca establecer el valor comercial del bien objeto de avalúo a partir de estimar el costo total de la construcción a precios de hoy, un bien semejante al del objeto de avalúo, y restarle la depreciación acumulada. Para la depreciación de las construcciones se deben emplear modelos continuos y no los discontinuos o en escalera. Deberá adoptarse un sistema que tenga en cuenta la edad y el estado de conservación, tal como lo establece Fitto y Corvini.

**4-) Método o técnica Residual:** Es el que busca establecer el valor comercial del bien, normalmente para el terreno, a partir de estimar el monto total de las ventas de un proyecto de construcción, acorde con la reglamentación urbanística vigente y de conformidad con el mercado del bien final vendible, en el terreno objeto de avalúo. Este método (técnica) debe desarrollarse bajo el principio de mayor y mejor uso.

## DECLARACION DE CUMPLIMIENTO

**El valuador confirma que:** el informe de valuación es confidencial para las partes, hacia quien está dirigido o sus asesores profesionales, para el propósito específico del encargo; no se acepta ninguna responsabilidad ante ninguna tercera parte, y el valuador no acepta ninguna responsabilidad por la utilización inadecuada del informe. Se prohíbe la publicación del informe en todo o en parte, o cualquier referencia al mismo, o a las cifras de valuación contenidas en él, o los nombres y afiliación profesional de los valuadores, sin el consentimiento escrito del Valuador. ---- **El profesional que firma** declara que no tiene hoy, ni espera tener en el futuro, interés en la propiedad valorada; ni participación en los usos que se hagan del avalúo, ni con las personas que participen en la operación. Ha inspeccionado el inmueble personalmente y/o su equipo de trabajo con RAA

vigente, y la información es la observada; los inconvenientes y limitaciones que pueda tener el bien y su vecindario, están mencionados. Además, se mantendrá un nivel de confidencialidad, acorde a las exigencias de **Los Rosales Constructora Inmobiliaria S.A.S.** ---No es responsabilidad del valuador, el uso de este informe, para un fin distinto al que fue solicitado. --- **La valuación se llevó a cabo conforme a un código de ética** y normas de conducta. El Valuador ha cumplido los requisitos de formación de su profesión. Se adjunta el registro RAA de evaluador en el presente informe. Las descripciones de hechos presentadas en el informe son correctas hasta donde el Valuador alcanza a conocer. Los análisis y resultados solamente se ven restringidos por las hipótesis y condiciones restrictivas que se describen en el informe.

## CONDICIONANTES Y SALVEDADES AL AVALÚO

La compañía valuadora así como el valuador no serán responsables de la veracidad de la información urbanística que afecte o haya afectado el inmueble objeto del predio en el momento de la realización del avalúo. El evaluador deberá dejar consignadas las inconsistencias que observe. --- **La compañía valuadora** así como el valuador no serán responsables de la veracidad de la información y ubicación del bien recibido del solicitante; los antecedentes de propiedad asentados en el presente Avalúo es la contenida en la documentación oficial proporcionada por el solicitante del propio Avalúo y/o propietario del bien a valorar y/o entidad pública o privada solicitante del avalúo, la cual asumimos como correcta y se recibe de buena fe. Entre ella, podemos mencionar la escritura de propiedad o propiedad horizontal, certificado de libertad y tradición, entre otros. --- **El presente Avalúo es de USO exclusivo del(os) solicitante(s)** para el destino o propósito expresado en el mismo, por lo que no podrá ser utilizado para fines distintos. --- **La presente tasación no constituye un dictamen estructural, de cimentación, de hidrología, de suelos, de sismología,** o de cualquier otra rama de la ingeniería civil o la arquitectura, por lo tanto, no puede ser utilizado para fines relacionados con esas ramas ni se asume responsabilidad por vicios ocultos u otras características del inmueble que no puedan ser apreciadas en una visita normal de inspección física para efectos de tasación. Incluso cuando se aprecien algunas características que puedan constituir anomalías con respecto al estado de conservación normal -según la vida útil consumida- de un inmueble o a su estructura, el valuador no asume mayor responsabilidad que así indicarlo cuando son detectadas, ya que aunque se presenten estados de conservación malos o ruinosos, es obligación del perito realizar la tasación según los criterios y normas vigentes y aplicables según el propósito del mismo. -- **No se han tenido** en cuenta en la elaboración del presente informe, posibles contingencias o afectaciones de orden jurídico, tales como: Titulación, Modos de Adquisición de Dominio, limitaciones de dominio, Contratos de Tenencia, Demandas Pendientes y en general cualquier asunto de carácter legal. El valor asignado se entiende como valor presente del inmueble tal y como se encontraba al momento de efectuar la visita de inspección. **Por tales motivos, el presente avalúo, no representa en ninguno de los casos un estudio de títulos.** --- Los valores comerciales asignados a los inmuebles, tienen que ver directamente con el área determinada en los documentos públicos suministrados por el interesado y/o áreas susceptibles de legalizar de acuerdo a la normatividad aplicable. --**Vigencia del avalúo: decretos 1420/1998 y 422/2000**, expedidos por el Ministerio de Hacienda y Crédito Público y ministerio de Desarrollo Económico, el presente avalúo tiene una **vigencia de un año**, contado desde la fecha expedición, siempre y cuando las condiciones físicas, intrínsecas, extrínsecas y normativas del inmueble valuado, no sufran cambios significativos, así como tampoco se presenten variaciones representativas del mercado inmobiliario comparable. Por otra parte, el **Decreto 145/2000**, "por medio del cual se establecen las condiciones de los créditos de vivienda individual a largo plazo, el avalúo practicado para tal fin, debe encontrarse dentro de los **seis (6) meses** anteriores al otorgamiento del crédito" --- **FAVORABILIDAD:** La finalidad de un proceso valuatorio, es dar valor, por tal motivo cuando se da un concepto de favorabilidad, este está sujeto al cumplimiento de las políticas exigidas por la entidad a la que se le está dirigiendo el avalúo, la cual establece los requisitos para dar un concepto, de acuerdo a los requerimientos internos de dicha entidad. La favorabilidad es un concepto independiente al valor del avalúo, el cual no se afecta por dicho concepto. NO es responsabilidad del perito y/o de Los Rosales dicho concepto, el cual se aporta de buena fe, es responsabilidad de a quien se dirige el avalúo verificar de acuerdo a sus políticas.

**FINAL DEL INFORME AVALÚO LRCAJA-1062285481**



PIN de Validación: b8290a77



## Corporación Autorregulador Nacional de Avaluadores - ANA

NIT: 900796614-2

### Entidad Reconocida de Autorregulación mediante la Resolución 20910 de 2016 de la Superintendencia de Industria y Comercio

El señor(a) ALEJANDRO REYES JIMENEZ, identificado(a) con la Cédula de ciudadanía No. 16932186, se encuentra inscrito(a) en el Registro Abierto de Avaluadores, desde el 22 de Febrero de 2018 y se le ha asignado el número de avaluador AVAL-16932186.

Al momento de expedición de este certificado el registro del señor(a) ALEJANDRO REYES JIMENEZ se encuentra **Activo** y se encuentra inscrito en las siguientes categorías y alcances:

#### Categoría 1 Inmuebles Urbanos

##### Alcance

- Casas, apartamentos, edificios, oficinas, locales comerciales, terrenos y bodegas situados total o parcialmente en áreas urbanas, lotes no clasificados en la estructura ecológica principal, lotes en suelo de expansión con plan parcial adoptado.

Fecha de inscripción  
**22 Feb 2018**

Regimen  
**Régimen de Transición**

Fecha de actualización  
**16 Dic 2021**

Regimen  
**Régimen Académico**

#### Categoría 2 Inmuebles Rurales

##### Alcance

- Terrenos rurales con o sin construcciones, como viviendas, edificios, establos, galpones, cercas, sistemas de riego, drenaje, vías, adecuación de suelos, pozos, cultivos, plantaciones, lotes en suelo de expansión sin plan parcial adoptado, lotes para el aprovechamiento agropecuario y demás infraestructura de explotación situados totalmente en áreas rurales.

Fecha de inscripción  
**22 Feb 2018**

Regimen  
**Régimen Académico**

Adicionalmente, ha inscrito las siguientes certificaciones de calidad de personas (Norma ISO 17024) y experiencia:

- Certificación expedida por Registro Nacional de Avaluadores R.N.A, en la categoría Inmuebles Urbanos vigente hasta el 31 de Octubre de 2021, inscrito en el Registro Abierto de Avaluadores, en la fecha que se refleja en el anterior cuadro.



PIN de Validación: b8290a77



NOTA: LA FECHA DE VIGENCIA DE LOS DOCUMENTOS ACÁ RELACIONADOS, ES INDEPENDIENTE DE LA VIGENCIA DE ESTE CERTIFICADO Y DIFERENTE DE LA VIGENCIA DE INSCRIPCIÓN EN EL RAA

**Los datos de contacto del Avaluador son:**

Ciudad: CALI, VALLE DEL CAUCA  
Dirección: KR 2B # 40A-50 AP 102 BL A CR SAN FDO  
Teléfono: 3168648276  
Correo Electrónico: alejotopo@yahoo.com

**Títulos Académicos, Certificados de Aptitud Ocupacional y otros programas de formación:**

Técnico laboral por Competencias en Auxiliar de Avalúos y Liquidación - Kaizen  
Tecnólogo en Topografía - El Servicio Nacional de Aprendizaje SENA.  
Tecnólogo en Manejo y Conservación de Suelos y Aguas - La Universidad del Valle.

**Que revisados los archivos de antecedentes del Tribunal Disciplinario de la ERA Corporación Autorregulador Nacional de Avaluadores - ANA; no aparece sanción disciplinaria alguna contra el(la) señor(a) ALEJANDRO REYES JIMENEZ, identificado(a) con la Cédula de ciudadanía No. 16932186.**

**El(la) señor(a) ALEJANDRO REYES JIMENEZ se encuentra al día con el pago sus derechos de registro, así como con la cuota de autorregulación con Corporación Autorregulador Nacional de Avaluadores - ANA.**

Con el fin de que el destinatario pueda verificar este certificado se le asignó el siguiente código de QR, y puede escanearlo con un dispositivo móvil u otro dispositivo lector con acceso a internet, descargando previamente una aplicación de digitalización de código QR que son gratuitas. La verificación también puede efectuarse ingresando el PIN directamente en la página de RAA <http://www.raa.org.co>. Cualquier inconsistencia entre la información acá contenida y la que reporte la verificación con el código debe ser inmediatamente reportada a Corporación Autorregulador Nacional de Avaluadores - ANA.



**PIN DE VALIDACIÓN**

**b8290a77**

El presente certificado se expide en la República de Colombia de conformidad con la información que reposa en el Registro Abierto de Avaluadores RAA., a los un (01) días del mes de Febrero del 2023 y tiene vigencia de 30 días calendario, contados a partir de la fecha de expedición.



PIN de Validación: b8290a77



Firma: \_\_\_\_\_  
Alexandra Suarez  
Representante Legal