

INFORME DE AVALUO LRCAJA-1098697042
RESUMEN EJECUTIVO

CLIENTE	JHONATTAN JAVIER PLATA PABON
NIT / C.C CLIENTE	1098697042
DIRECCIÓN	Cr 20 # 201 A 53 EDIFICO MULTIFAMILIAR BUENO P.H. URBANIZACION LA PAZ UNIDAD PRIVADA O APTO N° 101
SECTOR	Urbano Estrato 1
BARRIO	La Paz
CIUDAD	Floridablanca
DEPARTAMENTO	Santander
PROPOSITO	Modelo 8-14
TIPO AVALUO	valor comercial
VALUADOR	EDINSON RICARDO ESCOBAR GAFARO
IDENTIFICACIÓN	1102365271

ANTECEDENTES

FECHA VISITA	28/02/2023
FECHA INFORME	03/03/2023
DIRIGIDO A	Caja Promotora de Vivienda Militar y de Policía
EDAD (AÑOS)	20 años
REMODELADO	
OCUPANTE	Propietario
TIPO DE INMUEBLE	Apartamento
USO ACTUAL	Vivienda

ASPECTOS JURIDICOS

PROPIETARIO	BUENO LUIS ANTONIO				
NUM.	1911	#NOTARIA	Novena	FECHA	28/08/2015
ESCRITURA	EscrituraPH				
CIUDAD	Floridablanca	DEPTO			Santander
ESCRITURA					
CEDULA	S/I				
CATASTRAL					
LICENCIA DE CONSTRUCCIÓN	N/A				
NOMBRE DEL CONJUNTO/EDIFICIO	EDIFICO MULTIFAMILIAR BUENO P.H.				
VALOR ADMINISTRACIÓN	No Tiene	MENSUALIDAD	N/A	VRxM2	
COEFICIENTE DE COPROPIEDAD	32.77				

M. INMOB.	N°
APTO 101	300-394174

OBSERVACIONES GENERALES

Inmueble ubicado en CRA 20 # 201 A 53, AP 101, ED. MULTIFAMILIAR BUENO P.H. No tiene garaje y cuenta con servicios públicos.
Salvedades: El presente avalúo no representa en ninguno de los casos un estudio de títulos; ni un dictamen estructural o de cualquier otra rama de la ingeniería civil o la arquitectura.

ACABADOS

DETALLE	CALIDAD	ESTADO
Sala	Normal	Bueno.
Comedor	Normal	Bueno.
Cocina	Normal	Bueno.
Baño	Normal	Bueno.
Piso	Normal	Bueno.
Techo	Normal	Bueno.
Muro	Normal	Bueno.
Carpintería	Normal	Bueno.

DEPENDENCIAS

Sala	1	Estudio	0	Alcobas	3
Comedor	1	Estar	0	B. priv	0
Cocina	Semilnt	AlcServ.	0	Terraza	
Zropa	1	BServ	0	Jardín	0
Patio	1	Bsocial	1	Balcón	0
Garajes		Exclusivo	NO	Sencillo	NO
Cubierto	NO	Privado	NO	Doble	NO
Descubierto	NO	Comunal	NO	Servidumb.	
IntegralAla	NO				
Vivienda					

DOTACIÓN COMUNAL

Portería	No	Bicicletero	No	Acensores	No
Piscinas	No	TerrazaComunal	No	JardinInfant	No
PlantaElect.	No	Calefaccion	No	Golfito	No
Gar.Visit.	No	Gimnasio	No	BombaEyetora	No
Portería	No	Tanque	Si	Cancha	No
ZonaVerde	No	Shut	No	Citofono	No
Aire	No	Teatrino	No	Sauna	No

VALOR COMERCIAL \$ COP 117,261,276.25
VALOR ASEGURABLE \$ COP 117,261,276.00
CALIFICACIÓN DE GARANTÍA
FAVORABLE: Si
Observación de Favorabilidad

El inmueble es favorable para Caja Promotora de Vivienda Militar y de Policía Modelo 8-14. LIMITACIÓN DE DOMINIO: Anotación 004 Hipoteca. Se recomienda levantar antes de cualquier negociación.

NOMBRES Y FIRMAS

EDINSON RICARDO ESCOBAR GAFARO
Perito Actuante
C.C: 1102365271
RAA: AVAL-1102365271

Los Rosales Constructora Inmobiliaria S.A.S.

Nombre de la firma

INFORMACIÓN DE ÁREAS / NORMATIVIDAD

INFORMACIÓN DE ÁREA P.H.	
Área de actividad	Residencial.
Uso principal	Vivienda
Tipo de proyecto	Apartamento
Total unidades de vivienda	3
Garajes	No tiene No.
Tipo de Garaje	

INMUEBLE SOMETIDO A PROPIEDAD HORIZONTAL. Ley 675 de 2001.

CONSTRUCCIÓN

ÁREAS JURÍDICAS	UND	VALOR	ÁREAS CATASTRAL	UND	VALOR
AREA CONSTRUIDA	M2	73.51	AREA	M2	S/I
AREA PRIVADA	M2	64.38	AVALUO	PESOS	S/I
AREA COMUN	M2	9.13	CATASTRAL 2023		
AREA PRIVADA LIBRE	M2	3.49			

ÁREAS MEDIDAS EN VISITA	UND	VALOR	ÁREAS VALORADAS	UND	VALOR
AREA PRIVADA MEDIDA	M2	64.38	AREA PRIVADA VALORADA	M2	64.38
			AREA PRIVADA LIBRE	M2	3.49

OBSERVACIONES DE ÁREAS

Cr 20 # 201 A 53 EDIFICIO MULTIFAMILIAR BUENO P.H. URBANIZACION LA PAZ UNIDAD PRIVADA O APTO N° 101 | La Paz | Floridablanca | Santander está sometido bajo régimen de propiedad horizontal según escritura publica No. 1911, fecha: 28/08/2015, Notaría: Novena y ciudad: Bucaramanga.

SECTOR

Uso predominante	Residencial
Demanda / interés	Media

	Tiene / No tiene	Estado de conserv.
Andenes	SI	Bueno
Sardineles	SI	Bueno
Vías Pavimentadas	SI	Bueno
Transporte Público	Bueno	

	Nivel de equipamiento	Distancias aprox.
Comercial	Bueno	300-400
Escolar	Bueno	300-400
Asistencial	Bueno	300-400
Estacionamientos	Bueno	300-400
Áreas verdes	Bueno	300-400
Zonas recreativas	Bueno	300-400

	Sector	Predio
Acueducto	SI	SI
Alcantarillado	SI	SI
Energía Eléctrica	SI	SI
Gas Natural	SI	SI

Amoblamiento Urbano

Paradero: NO Zonas verdes: Si Arborización: SI

Impacto Ambiental

Aire: NO Basura: NO Ruido: NO Cond.seguridad: NO Aguas servidas: NO

EDIFICACIÓN - ESTRUCTURA

Estado de construcción	Usada
Tipo	pórticos
Avance(En construcción)	100
Estado de conservación	Bueno
N° de Pisos	3
N° de Sótanos	
Vida Útil	100
Vida Remanente	80
Estructura	Tradicional
Material de Construcción	Ladrillo
Fecha de Remodelación	
Daños previos	NO
Ubicación	Cr 20 # 201 A 53 EDIFICIO MULTIFAMILIAR BUENO P.H. URBANIZACION LA PAZ UNIDAD PRIVADA O APTO N° 101

Ajuste sismo resistente	NO
Cubierta	teja de barro
Fachada	ladrillo a la vista
Ancho Fachada	3-6 metros
Irregularidad Planta	No
Irregularidad Altura	No
Tipología Vivienda	Casa Continua
Año de Construcción	2003

Comentarios de estructura

Inmueble en buen estado de conservación. Sin aparentes fallas estructurales.

CUADRO DE VALORACIÓN

Tipo de Área	Descripción	Área	Unidad	Valor unitario	%	Valor total
Area Privada	APTO 101	64.38	M2	\$1,792,246.00	98.40%	\$115,384,797.48
Area Privada Libre	AREA PRIVADA LIBRE	3.49	M2	\$537,673.00	1.60%	\$1,876,478.77
TOTALES					100%	\$117,261,276.25

Valor en letras

Ciento diecisiete millones doscientos sesenta y un mil doscientos setenta y seis Pesos Colombianos

TOTAL COMERCIAL

\$117,261,276.25

OFERTA Y DEMANDA

Tiempo esperado de comercialización (Meses):

12

Perspectivas de valorización:

De acuerdo a las condiciones del sector y a la dinámica de mercado del mismo, se consideran perspectivas de valoración medias

Comportamiento Oferta y Demanda:

Del análisis del segmento del mercado relativo a los inmuebles comparables con el que se valora se deduce que la oferta en la zona es media, y se considera que la demanda es media.

Actualidad edificadora:

No se observó actividad edificadora en su entorno inmediato.

SALVEDADES

Inmueble ubicado en CRA 20 # 201 A 53, AP 101, ED. MULTIFAMILIAR BUENO P.H. No tiene garaje y cuenta con servicios públicos. **Salvedades: El presente avalúo no representa en ninguno de los casos un estudio de títulos; ni un dictamen estructural o de cualquier otra rama de la ingeniería civil o la arquitectura.**

LIMITACIÓN DE DOMINIO: Anotación 004 Hipoteca.

El inmueble no cuenta con garaje.

El inmueble está rodeado de proyectos de vivienda, corredores comerciales, centros educativos, parques, zonas verdes, zonas recreativas, vías principales y cerca al centro del municipio, con permanente movilización de transporte urbano. Las vías de acceso, andenes y sardineles se encuentran en muy buen estado.

Escritura: 1911, Fecha escritura: 28/08/2015, Notaría escritura: Novena, Ciudad escritura: Bucaramanga, Administración: N/A, Total unidades: 3, Condiciones: Solo construcción, Nro. Pisos: 3, Tanque: Si, Ascensores: No

Inmueble en buen estado de conservación. Sin aparentes fallas estructurales.

Apartamento. Consta de: sala: 1, Comedor: 1, Cocina: Semi integral, Baño social: 1, Patio interior: 1, Habitaciones: 3, Zona ropas: 1, Ventilación: Bueno, Iluminación: Bueno

Acabados en buen estado de conservación. Se evidencia una correcta distribución de sus dependencias.

EXPLICACIÓN METODOLOGÍA UTILIZADA

Para la determinación del valor comercial del inmueble objeto de avalúo, de acuerdo con lo establecido en el **Decreto 1420 del 24 de julio de 1998** y su correspondiente resolución reglamentaria **Resolución 620 del 23 de septiembre de 2008** expedida por el Instituto Geográfico Agustín Codazzi, por la cual se establecen los procedimientos para los avalúos ordenados dentro del marco de la **Ley 388 de 1997**; se utiliza el siguiente (s) método(s):

MÉTODO DE COMPARACIÓN O DE MERCADO: Es la técnica valuatoria que busca establecer el valor comercial del bien, a partir del estudio de las ofertas o transacciones recientes, de bienes semejantes y comparables al del objeto de avalúo. Tales ofertas o transacciones deberán ser clasificadas, analizadas e interpretadas para llegar a la estimación del valor comercial.

MERCADO

#	DIRECCION	# PISO	VALOR VENTA	NEG	VALOR DEPURADO	# GARAJE	VALOR UNIDAD GARAJE	# DEPOSITO Y OTROS	VALOR DEPOSITO Y OTROS	VALOR M2	TELEFONO
1	Barrio Santa Ana	1	\$130,000,000	0.98	\$127,400,000	0	\$0	0	\$0	\$1,592,500.00	302-4284932
2	Barrio Santa Fe.98	2	\$150,000,000	0.98	\$147,000,000	0	\$0	0	\$0	\$1,884,615.38	311-4988294
3	Barrio La Cumbre	3	\$130,000,000	0.98	\$127,400,000	0	\$0	0	\$0	\$1,820,000.00	314-2468671
Del inmueble		101		.	.	0		0			

#	EDAD	AREA CONSTRUIDA	AREA PRIVADA	FACTOR ACABADOS	FACTOR EDAD	FACTOR PISO	FACTOR TAMANO	FACTOR UBICACION	FACTOR HOMOLOGACION	RESULTADOS
1	12	80	80	1.05	1.0	1.0	1.0	1.0	1.05	\$1,672,125.00
2	15	78	78	1.0	1.0	1.0	1.0	1.0	1	\$1,884,615.38
3	9	70	70	1.0	1.0	1.0	1.0	1.0	1	\$1,820,000.00
	20 años									
									PROMEDIO	\$1,792,246.79
									DESV. STANDAR	\$108,929.89
									COEF. VARIACION	6.08%

VALOR MÁXIMO	POR Mt2	\$1,901,176.68	TOTAL	\$122,397,754.82
VALOR MÍNIMO	POR Mt2	\$1,683,316.90	TOTAL	\$108,371,942.29
VALOR TOTAL	\$115,384,797.48			

Observaciones:

Se afecta por acabados el primer mercado, ya que los acabados del predio avaluado están en mejores condiciones.

Enlaces:

https://losrosales.co/avaluos/img/adjuntos/10648_archivopdflinks.html

1-<https://www.fincaraiz.com.co/inmueble/casa-en-venta/santa-ana/floridablanca/7391264>

2-<https://www.fincaraiz.com.co/inmueble/casa-en-venta/barrio-santa-fe/floridablanca/5299184>

3-<https://www.fincaraiz.com.co/inmueble/casa-en-venta/la-cumbre/floridablanca/7727589>

UBICACIÓN DEL INMUEBLE VALORADO

DIRECCIÓN:

Cr 20 # 201 A 53 EDIFICIO MULTIFAMILIAR BUENO P.H.
URBANIZACION LA PAZ UNIDAD PRIVADA O APTO N° 101 | La Paz | Floridablanca | Santander

COORDENADAS (DD)

Latitud: 7.059980458746761

Longitud: -73.0965434636941

COORDENADAS (DMS)

Latitud: 7° 3' 35.928"

Longitud: 73° 5' 47.5542"



PLANO DE DISTRIBUCIÓN

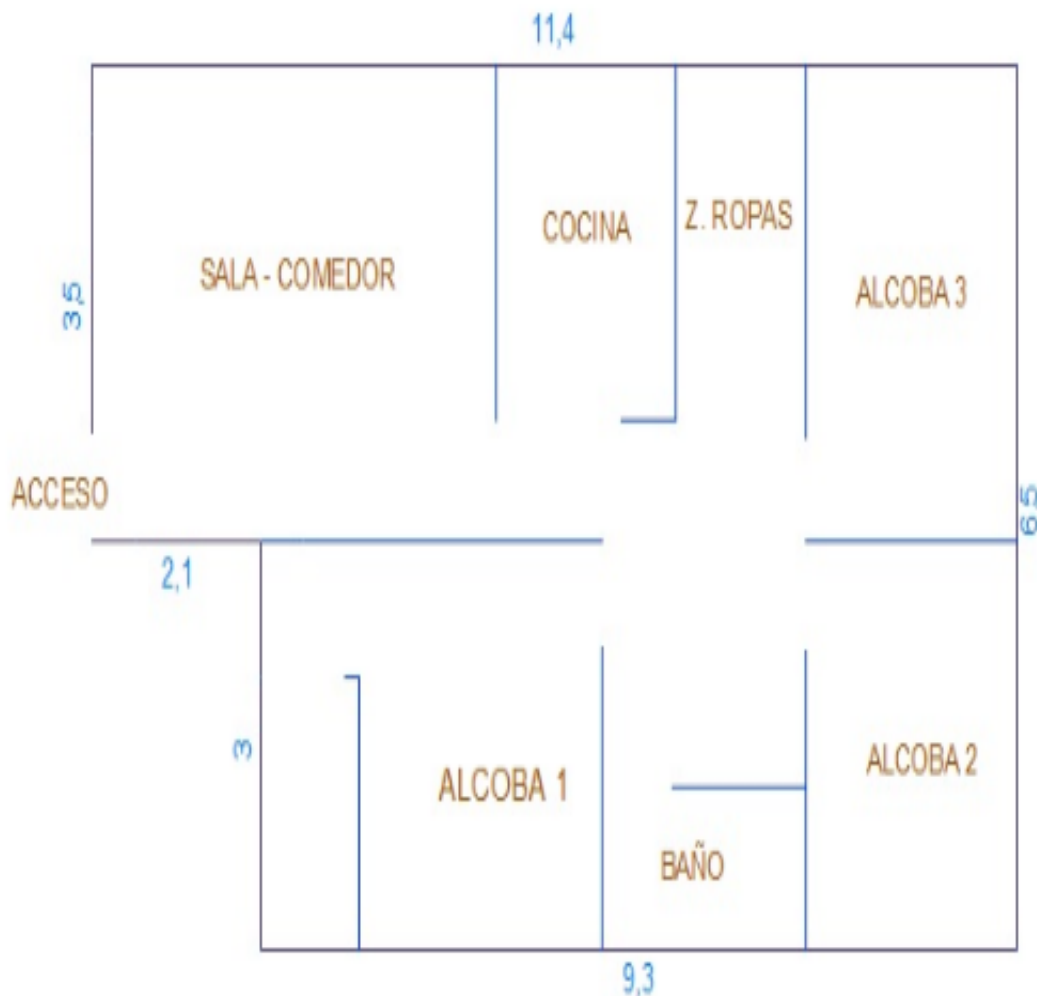

REGISTRO FOTOGRÁFICO

Vía frente al inmueble



Entorno



Contador de Energia



Contador de Agua



Contador de Gas



Fachada del Inmueble



Nomenclatura Inmueble y/o Conjunto



Sala



REGISTRO FOTOGRÁFICO

Comedor



Cocina



Patio Interior



Zona de Ropas



Habitación Principal

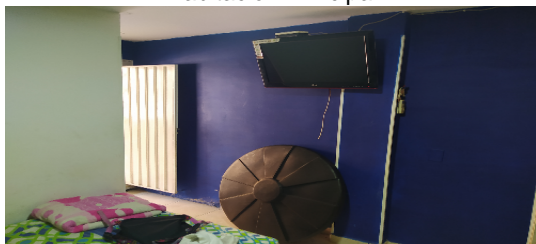

Habitación Principal

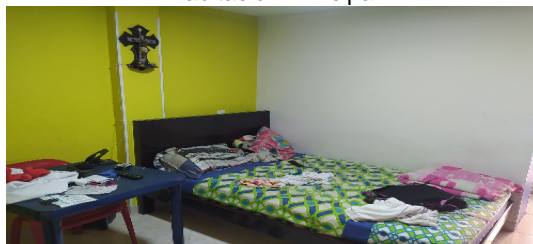

Habitación 2



Habitación 2



REGISTRO FOTOGRÁFICO

Habitación 2



Habitación 3

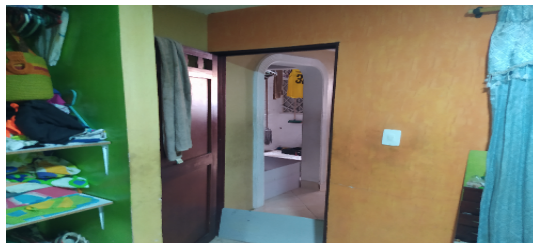

Habitación 3



Baño Social 1



CONSIDERACIONES FINALES PARA EL INFORME DE AVALÚO

VOCABULARIO: **PRECIO:** Es un término que se utiliza para la cuantía que se solicita, ofrece o paga por un bien o servicio. El precio de venta es un hecho histórico. **COSTO:** es el precio pagado por los bienes y servicios o la cantidad exigida para crear o producir el bien o el servicio. **MERCADO:** un mercado es el entorno en el que se comercializan bienes y servicios entre compradores y vendedores a través de un mecanismo de precios. --- **AVALÚO:** Es el estudio o proceso mediante el cual se estima y documenta el valor de un bien o bien inmueble, servicio, actividad, cosa u objeto, de acuerdo a la apreciación personal expresada por un profesional que cuenta con los conocimientos técnicos, aplique normas y procedimientos generalmente aceptados en esta especialidad. --- **VALOR COMERCIAL:** Es el precio más probable en que se podría comercializar un bien, en las circunstancias prevalecientes a la fecha del avalúo, en un plazo razonable de exposición, en una transacción llevada a cabo entre un oferente y un demandante libre de presiones, bien informados.

ABREVIACIONES: **Apartamento:** APTO ó AP --- **TORRE:** TO --- **LOTE:** LO --- **CASA:** CS o CA --- **AVENIDA:** AV --- **CALLE:** CL --- **CARRERA:** CRA ó KR --- **Diagonal:** Diag. --- **Conjunto:** CJ --- **Edificio:** ED --- **Residencial:** Res --- **Eta**

----- **METODOLOGÍA:** Para la determinación del valor comercial del inmueble objeto de avalúo, de acuerdo con lo establecido en el **Decreto 1420 del 24 de julio de 1998** y su correspondiente resolución reglamentaria **Resolución 620 del 23 de septiembre de 2008** expedida por el Instituto Geográfico Agustín Codazzi, por la cual se establecen los procedimientos para los avalúos ordenados dentro del marco de la **Ley 388 de 1997:**

1. Método de comparación o de mercado: Es la técnica valuatoria que busca establecer el valor comercial del bien, a partir del estudio de las ofertas o transacciones recientes, de bienes semejantes y comparables al del objeto de avalúo. Tales ofertas o transacciones deberán ser clasificadas, analizadas e interpretadas para llegar a la estimación del valor comercial.

2. Método de capitalización de rentas o ingresos: Es la técnica valuatoria que busca establecer el valor comercial de un bien, a partir de las rentas o ingresos que se puedan obtener del mismo bien, o inmuebles semejantes y comparables por sus características físicas, de uso y ubicación, trayendo a valor presente la suma de los probables ingresos o rentas generadas en la vida remanente del bien objeto de avalúo, con una tasa de capitalización o interés.

3. Método de costo de reposición: Es el que busca establecer el valor comercial del bien objeto de avalúo a partir de estimar el costo total de la construcción a precios de hoy, un bien semejante al del objeto de avalúo, y restarle la depreciación acumulada. Para la depreciación de las construcciones se deben emplear modelos continuos y no los discontinuos o en escalera. Deberá adoptarse un sistema que tenga en cuenta la edad y el estado de conservación, tal como lo establece Fitto y Corvini.

4-) Método o técnica Residual: Es el que busca establecer el valor comercial del bien, normalmente para el terreno, a partir de estimar el monto total de las ventas de un proyecto de construcción, acorde con la reglamentación urbanística vigente y de conformidad con el mercado del bien final vendible, en el terreno objeto de avalúo. Este método (técnica) debe desarrollarse bajo el principio de mayor y mejor uso.

DECLARACION DE CUMPLIMIENTO

El valuador confirma que: el informe de valuación es confidencial para las partes, hacia quien está dirigido o sus asesores profesionales, para el propósito específico del encargo; no se acepta ninguna responsabilidad ante ninguna tercera parte, y el valuador no acepta ninguna responsabilidad por la utilización inadecuada del informe. Se prohíbe la publicación del informe en todo o en parte, o cualquier referencia al mismo, o a las cifras de valuación contenidas en él, o los nombres y afiliación profesional de los valuadores, sin el consentimiento escrito del Valuador. --- **El profesional que firma** declara que no tiene hoy, ni espera tener en el futuro, interés en la propiedad valorada; ni participación en los usos que se hagan del avalúo, ni con las personas que participen en la operación. Ha inspeccionado el inmueble personalmente y/o su equipo de trabajo con RAA vigente, y la información es la observada; los inconvenientes y limitaciones que pueda tener el bien y su vecindario, están mencionados. Además, se mantendrá un nivel de confidencialidad, acorde a las exigencias de **Los Rosales Constructora Inmobiliaria S.A.S.** --- No es responsabilidad del valuador, el uso de este informe, para un fin distinto al que fue solicitado. --- **La valuación se llevó a cabo conforme a un código de ética** y normas de conducta. El Valuador ha cumplido los requisitos de formación de su profesión. Se adjunta el registro RAA de evaluador en el presente informe. Las descripciones de hechos presentadas en el informe son correctas hasta donde el Valuador alcanza a conocer. Los análisis y resultados solamente se ven restringidos por las hipótesis y condiciones restrictivas que se describen en el informe.

CONDICIONANTES Y SALVEDADES AL AVALÚO

La compañía valuadora así como el valuador no serán responsables de la veracidad de la información urbanística que afecte o haya afectado el inmueble objeto del predio en el momento de la realización del avalúo. El valuador deberá dejar consignadas las inconsistencias que observe. --- **La compañía valuadora** así como el valuador no serán responsables de la veracidad de la información y ubicación del bien recibido del solicitante; los antecedentes de propiedad asentados en el presente Avalúo es la contenida en la documentación oficial proporcionada por el solicitante del propio Avalúo y/o propietario del bien a valuar y/o entidad pública o privada solicitante del avalúo, la cual asumimos como correcta y se recibe de buena fe. Entre ella, podemos mencionar la escritura de propiedad o propiedad horizontal, certificado de libertad y tradición, entre otros. --- **El presente Avalúo es de USO exclusivo del(os) solicitante(s)** para el destino o propósito expresado en el mismo, por lo que no podrá ser utilizado para fines distintos. --- **La presente tasación no constituye un dictamen estructural, de cimentación, de hidrología, de suelos, de sismología,** o de cualquier otra rama de la ingeniería civil o la arquitectura, por lo tanto, no puede ser utilizado para fines relacionados con esas ramas ni se asume responsabilidad por vicios ocultos u otras características del inmueble que no puedan ser apreciadas en una visita normal de inspección física para efectos de tasación. Incluso cuando se aprecien algunas características que puedan constituir anomalías con respecto al estado de conservación normal -según la vida útil consumida- de un inmueble o a su estructura, el valuador no asume mayor responsabilidad que así indicarlo cuando son detectadas, ya que aunque se presenten estados de conservación malos o ruinosos, es obligación del perito realizar la tasación según los criterios y normas vigentes y aplicables según el propósito del mismo. -- **No se han tenido** en cuenta en la elaboración del presente informe, posibles contingencias o afectaciones de orden jurídico, tales como: Titulación, Modos de Adquisición de Dominio, limitaciones de dominio, Contratos de Tenencia, Demandas Pendientes y en general cualquier asunto de carácter legal. El valor asignado se entiende como valor presente del inmueble tal y como se encontraba al momento de efectuar la visita de inspección. **Por tales motivos, el presente avalúo, no representa en ninguno de los casos un estudio de títulos.** --- Los valores comerciales asignados a los inmuebles, tienen que ver directamente con el área determinada en los documentos públicos suministrados por el interesado y/o áreas susceptibles de legalizar de acuerdo a la normatividad aplicable. --**Vigencia del avalúo: decretos 1420/1998 y 422/2000**, expedidos por el Ministerio de Hacienda y Crédito Público y ministerio de Desarrollo Económico, el presente avalúo tiene una **vigencia de un año**, contado desde la fecha expedición, siempre y cuando las condiciones físicas, intrínsecas, extrínsecas y normativas del inmueble valuado, no sufran cambios significativos, así como tampoco se presenten variaciones representativas del mercado inmobiliario comparable. Por otra parte, el **Decreto 145/2000**, "por medio del cual se establecen las condiciones de los créditos de vivienda individual a largo plazo, el avalúo practicado para tal fin, debe encontrarse dentro de los **seis (6) meses** anteriores al otorgamiento del crédito" --- **FAVORABILIDAD:** La finalidad de un proceso valuatorio, es dar valor, por tal motivo cuando se da un concepto de favorabilidad, este está sujeto al cumplimiento de las políticas exigidas por la entidad a la que se le está dirigiendo el avalúo, la cual establece los requisitos para dar un concepto, de acuerdo a los requerimientos internos de dicha entidad. La favorabilidad es un concepto independiente al valor del avalúo, el cual no se afecta por dicho concepto. NO es responsabilidad del perito y/o de Los Rosales dicho concepto, el cual se aporta de buena fe, es responsabilidad de a quien se dirige el avalúo verificar de acuerdo a sus políticas.

FINAL DEL INFORME AVALÚO LRCAJA-1098697042



PIN de Validación: bd530aac



<https://www.raa.org.co>



Corporación Autorregulador Nacional de Avaluadores - ANA

NIT: 900796614-2

Entidad Reconocida de Autorregulación mediante la Resolución 20910 de 2016 de la Superintendencia de Industria y Comercio

El señor(a) EDINSON RICARDO ESCOBAR GÁFARO, identificado(a) con la Cédula de ciudadanía No. 1102365271, se encuentra inscrito(a) en el Registro Abierto de Avaluadores, desde el 06 de Abril de 2018 y se le ha asignado el número de avaluador AVAL-1102365271.

Al momento de expedición de este certificado el registro del señor(a) EDINSON RICARDO ESCOBAR GÁFARO se encuentra **Activo** y se encuentra inscrito en las siguientes categorías y alcances:

Categoría 1 Inmuebles Urbanos

Alcance

- Casas, apartamentos, edificios, oficinas, locales comerciales, terrenos y bodegas situados total o parcialmente en áreas urbanas, lotes no clasificados en la estructura ecológica principal, lotes en suelo de expansión con plan parcial adoptado.

Fecha de inscripción
06 Abr 2018

Regimen
Régimen de Transición

Fecha de actualización
28 Ene 2021

Regimen
Régimen Académico

Categoría 2 Inmuebles Rurales

Alcance

- Terrenos rurales con o sin construcciones, como viviendas, edificios, establos, galpones, cercas, sistemas de riego, drenaje, vías, adecuación de suelos, pozos, cultivos, plantaciones, lotes en suelo de expansión sin plan parcial adoptado, lotes para el aprovechamiento agropecuario y demás infraestructura de explotación situados totalmente en áreas rurales.

Fecha de inscripción
26 Feb 2020

Regimen
Régimen de Transición

Fecha de actualización
26 Feb 2020

Regimen
Régimen Académico

Categoría 3 Recursos Naturales y Suelos de Protección

Alcance

- Bienes ambientales, minas, yacimientos y explotaciones minerales. Lotes incluidos en la estructura ecológica principal, lotes definidos o contemplados en el Código de recursos Naturales Renovables y daños ambientales.

Fecha de inscripción
26 Feb 2020

Regimen
Régimen Académico



PIN de Validación: bd530aac



Categoría 4 Obras de Infraestructura

Alcance

- Estructuras especiales para proceso, puentes, túneles, acueductos y conducciones, presas, aeropuertos, muelles y demás construcciones civiles de infraestructura similar.

Fecha de inscripción
26 Feb 2020

Regimen
Régimen Académico

Categoría 5 Edificaciones de Conservación Arqueológica y Monumentos Históricos

Alcance

- Edificaciones de conservación arquitectónica y monumentos históricos.

Fecha de inscripción
26 Feb 2020

Regimen
Régimen Académico

Categoría 6 Inmuebles Especiales

Alcance

- Incluye centros comerciales, hoteles, colegios, hospitales, clínicas y avance de obras. Incluye todos los inmuebles que no se clasifiquen dentro de los numerales anteriores.

Fecha de inscripción
26 Feb 2020

Regimen
Régimen de Transición

Fecha de actualización
26 Feb 2020

Regimen
Régimen Académico

Categoría 7 Maquinaria Fija, Equipos y Maquinaria Móvil

Alcance

- Equipos eléctricos y mecánicos de uso en la industria, motores, subestaciones de planta, tableros eléctricos, equipos de generación, subestaciones de transmisión y distribución, equipos e infraestructura de transmisión y distribución, maquinaria de construcción, movimiento de tierra, y maquinaria para producción y proceso. Equipos de cómputo: Microcomputadores, impresoras, monitores, módems y otros accesorios de estos equipos, redes, main frames, periféricos especiales y otros equipos accesorios de estos. Equipos de telefonía, electromedicina y radiocomunicación. Transporte Automotor: vehículos de transporte terrestre como automóviles, camperos, camiones, buses, tractores, camiones y remolques, motocicletas, motociclos, mototriciclos, cuatrimotos, bicicletas y similares.

Fecha de inscripción
26 Feb 2020

Regimen
Régimen de Transición

Fecha de actualización
26 Feb 2020

Regimen
Régimen Académico



PIN de Validación: bd530aac



Categoría 8 Maquinaria y Equipos Especiales

Alcance

- Naves, aeronaves, trenes, locomotoras, vagones, teleféricos y cualquier medio de transporte diferente del automotor descrito en la clase anterior.

Fecha de inscripción
26 Feb 2020

Regimen
Régimen Académico

Categoría 9 Obras de Arte, Orfebrería, Patrimoniales y Similares

Alcance

- Arte, joyas, orfebrería, artesanías, muebles con valor histórico, cultural, arqueológico, palenteológico y similares.

Fecha de inscripción
26 Feb 2020

Regimen
Régimen Académico

Categoría 10 Semovientes y Animales

Alcance

- Semovientes, animales y muebles no clasificados en otra especialidad.

Fecha de inscripción
26 Feb 2020

Regimen
Régimen Académico

Categoría 11 Activos Operacionales y Establecimientos de Comercio

Alcance

- Revalorización de activos, inventarios, materia prima, producto en proceso y producto terminado. Establecimientos de comercio.

Fecha de inscripción
26 Feb 2020

Regimen
Régimen Académico

Categoría 12 Intangibles

Alcance

- Marcas, patentes, secretos empresariales, derechos autor, nombres comerciales, derechos deportivos, espectro radioeléctrico, fondo de comercio, prima comercial y otros similares.



PIN de Validación: bd530aac



Fecha de inscripción
26 Feb 2020

Regimen
Régimen Académico

Categoría 13 Intangibles Especiales

Alcance

- Daño emergente, lucro cesante, daño moral, servidumbres, derechos herenciales y litigiosos y demás derechos de indemnización o cálculos compensatorios y cualquier otro derecho no contemplado en las clases anteriores.

Fecha de inscripción
26 Feb 2020

Regimen
Régimen Académico

Adicionalmente, ha inscrito las siguientes certificaciones de calidad de personas (Norma ISO 17024) y experiencia:

- Certificación expedida por Registro Nacional de Avaluadores R.N.A, en la categoría Inmuebles Urbanos vigente hasta el 31 de Octubre de 2021, inscrito en el Registro Abierto de Avaluadores, en la fecha que se refleja en el anterior cuadro.

NOTA: LA FECHA DE VIGENCIA DE LOS DOCUMENTOS ACÁ RELACIONADOS, ES INDEPENDIENTE DE LA VIGENCIA DE ESTE CERTIFICADO Y DIFERENTE DE LA VIGENCIA DE INSCRIPCIÓN EN EL RAA

Los datos de contacto del Avaluador son:

Ciudad: PIEDECUESTA, SANTANDER

Dirección: MANZANA T CASA 375 BARRIO PASEO CATALUÑA

Teléfono: 3046109294

Correo Electrónico: eresga85@yahoo.com

Títulos Académicos, Certificados de Aptitud Ocupacional y otros programas de formación:

Técnico Laboral Por Competencias en Auxiliar de Avalúos y Liquidación - Corporación Técnica y Empresarial Kaizen

Que revisados los archivos de antecedentes del Tribunal Disciplinario de la ERA Corporación Autorregulador Nacional de Avaluadores - ANA; no aparece sanción disciplinaria alguna contra el(la) señor(a) EDINSON RICARDO ESCOBAR GÁFARO, identificado(a) con la Cédula de ciudadanía No. 1102365271.

El(la) señor(a) EDINSON RICARDO ESCOBAR GÁFARO se encuentra al día con el pago sus derechos de registro, así como con la cuota de autorregulación con Corporación Autorregulador Nacional de Avaluadores - ANA.



PIN de Validación: bd530aac



Con el fin de que el destinatario pueda verificar este certificado se le asignó el siguiente código de QR, y puede escanearlo con un dispositivo móvil u otro dispositivo lector con acceso a internet, descargando previamente una aplicación de digitalización de código QR que son gratuitas. La verificación también puede efectuarse ingresando el PIN directamente en la página de RAA <http://www.raa.org.co>. Cualquier inconsistencia entre la información acá contenida y la que reporte la verificación con el código debe ser inmediatamente reportada a Corporación Autorregulador Nacional de Avaluadores - ANA.



PIN DE VALIDACIÓN

bd530aac

El presente certificado se expide en la República de Colombia de conformidad con la información que reposa en el Registro Abierto de Avaluadores RAA., a los un (01) días del mes de Febrero del 2023 y tiene vigencia de 30 días calendario, contados a partir de la fecha de expedición.

Firma: _____

Alexandra Suarez
Representante Legal



OFICINA DE REGISTRO DE INSTRUMENTOS PUBLICOS DE BUCARAMANGA
CERTIFICADO DE TRADICION
MATRICULA INMOBILIARIA

Certificado generado con el Pin No: 230227677772862109

Nro Matrícula: 300-394174

Pagina 1 TURNO: 2023-300-1-40973

Impreso el 27 de Febrero de 2023 a las 10:03:28 AM

**"ESTE CERTIFICADO REFLEJA LA SITUACION JURIDICA DEL INMUEBLE
HASTA LA FECHA Y HORA DE SU EXPEDICION"**

No tiene validez sin la firma del registrador en la ultima página

CIRCULO REGISTRAL: 300 - BUCARAMANGA DEPTO: SANTANDER MUNICIPIO: FLORIDABLANCA VEREDA: FLORIDABLANCA

FECHA APERTURA: 15-09-2015 RADICACIÓN: 2015-300-6-33726 CON: ESCRITURA DE: 28-08-2015

CODIGO CATASTRAL: COD CATASTRAL ANT: SIN INFORMACION

NUPRE:

ESTADO DEL FOLIO: **ACTIVO**

DESCRIPCION: CABIDA Y LINDEROS

UNIDAD PRIVADA O APARTAMENTO N° 101 con area de PRIV CONST 64.38 M2; AREA COMUN CONST 9.13 M2; AREA TOTAL CONST 73.51 M2
coeficiente de propiedad 32.77% cuyos linderos y demas especificaciones obran en ESCRITURA 1911, 2015/08/28, NOTARIA NOVENA BUCARAMANGA.
Articulo 8 Parágrafo 1º. de la Ley 1579 de 2012

AREA Y COEFICIENTE

AREA - HECTAREAS: METROS CUADRADOS: CENTIMETROS CUADRADOS:

AREA PRIVADA - METROS CUADRADOS: CENTIMETROS CUADRADOS: / AREA CONSTRUIDA - METROS CUADRADOS: CENTIMETROS:
CUADRADOS

COEFICIENTE : %

COMPLEMENTACION:

BUENO LUIS ANTONIO, ADQUIRIO EL PREDIO QUE OCUPA EL EDIFICIO MULTIFAMILIAR BUENO P.H. (LEY 675 DE 2001), POR COMPRA A PARADA ROA LUIS ANTONIO, SEGUN LA ESCRITURA 1424 DE 28-05-2003 DE LA NOTARIA 1 DE BUCARAMANGA, REGISTRADA EL 30-05-2003.----MEDIANTE EL MISMO ACTO SE CONSTITUYE LA PROHIBICION ENAJENAR SIN AUTORIZACION.----TAMBIEN SE CONSTITUYE LA AFECTACION A VIVIENDA FAMILIAR, A ALAPE BOTACHE DIANA CONSTANZA, BUENO LUIS ANTONIO.----Y CANCELA LA AFECTACION A VIVIENDA FAMILIAR, POR LA ESCRITURA 1910 DE 28-08-2015 DE LA NOTARIA 9 DE BUCARAMANGA, REGISTRADA EL 09-09-2015.----GRAVAMEN....INENAJENABILIDAD POR VALORIZACION...RESOLUCION 025 DE 03-05-2010 REGISTRADO EL 09-08-2010.----Y CANCELADO MEDIANTE RESOLUCION 267 DE 16-05-2011 AREA METROPOLITANA DE BUCARAMANGA, REGISTRADO EL 24-05-2011.----PARADA ROA LUIS ANTONIO, LO ADQUIRIO POR COMPRA A, ROA DE LIZARAZO SUSANA, SANGUINO RODRIGUEZ ESMERALDA, SEGUN LA ESCRITURA 1244 DE 22-11-2001 DE LA NOTARIA DE FLORIDABLANCA, REGISTRADA EL 21-01-2002.-----SANGUINO RODRIGUEZ ESMERALDA, ROA DE LIZARAZO SUSANA, LO ADQUIRIERON POR COMPRA A SOLANO CAMPOS LUIS CARLOS, SEGUN LA ESCRITURA A1458 DE 05-11-1998 DE LA NOTARIA DE FLORIDABLANCA, REGISTRADA EL 19-11-1999.-----MEDIANTE EL MISMO ACTO SE EFECTUO LA DECLARACION DE CONSTRUCCION..A-. SOLANO CAMPOS LUIS CARLOS.-----SOLANO CAMPOS LUIS CARLOS, LO ADQUIRIO POR COMPRA A, ARCHILA AMAYA HERCILIA, SEGUN LA ESCRITURA 0075 DE 23-01-1998 DE LA NOTARIA DE FLORIDABLANCA, REGISTRADA EL 29-01-1998.-----ARCHILA AMAYA HERCILIA, LO ADQUIRIO POR COMPRA A, ASOCIACION DE TRABAJADORES UNIDOS DE SANANDER, SEGUN LA ESCRITURA 3447 DE 09-10-1992 DE LA NOTARIA 5 DE BUCARAMANGA, REGISTRADA EL 19-01-1993.-----MEDIDA CAUTELAR....DEMANDA.....OFICIO 046 DE 20-01-1987 DEL JUZGADO 1 CIVIL DEL CTO DE BUCARAMANGA.....Y CANCELADA POR OFICIO 1805-10728 DE 30-10-1998 JUZ CIVIL DEL CTO ESPEC PROVISION DE BUCARAMANGA, REGISTRADO EL 04-11-1998.-----

DIRECCION DEL INMUEBLE

Tipo Predio: SIN INFORMACIÓN

1) CARRERA 20 # 201 A 53 EDIFICIO MULTIFAMILIAR BUENO P.H. URBANIZACION LA PAZ UNIDAD PRIVADA O APARTAMENTO N° 101

DETERMINACION DEL INMUEBLE:

DESTINACION ECONOMICA:

MATRICULA ABIERTA CON BASE EN LA(S) SIGUIENTE(S) (En caso de integración y otros)

300 - 192438



OFICINA DE REGISTRO DE INSTRUMENTOS PUBLICOS DE BUCARAMANGA
CERTIFICADO DE TRADICION
MATRICULA INMOBILIARIA

Certificado generado con el Pin No: 230227677772862109

Nro Matrícula: 300-394174

Pagina 2 TURNO: 2023-300-1-40973

Impreso el 27 de Febrero de 2023 a las 10:03:28 AM

**"ESTE CERTIFICADO REFLEJA LA SITUACION JURIDICA DEL INMUEBLE
HASTA LA FECHA Y HORA DE SU EXPEDICION"**

No tiene validez sin la firma del registrador en la ultima página

ANOTACION: Nro 001 Fecha: 30-05-2003 Radicación: 2003-300-6-22725

Doc: ESCRITURA 1424 DEL 28-05-2003 NOTARIA 1 DE BUCARAMANGA

VALOR ACTO: \$0

ESPECIFICACION: MEDIDA CAUTELAR: 0460 PROHIBICION ENAJENAR SIN AUTORIZACION -EN EL TERMINO DE 2 AÑOS

PERSONAS QUE INTERVIENEN EN EL ACTO (X-Titular de derecho real de dominio,I-Titular de dominio incompleto)

A: BUENO LUIS ANTONIO

CC# 91245638 X

ANOTACION: Nro 002 Fecha: 09-09-2015 Radicación: 2015-300-6-33726

Doc: ESCRITURA 1911 DEL 28-08-2015 NOTARIA NOVENA DE BUCARAMANGA

VALOR ACTO: \$0

ESPECIFICACION: LIMITACION AL DOMINIO: 0317 CONSTITUCION REGLAMENTO DE PROPIEDAD HORIZONTAL LEY 675 DE 2001

PERSONAS QUE INTERVIENEN EN EL ACTO (X-Titular de derecho real de dominio,I-Titular de dominio incompleto)

A: BUENO LUIS ANTONIO

CC# 91245638 X

ANOTACION: Nro 003 Fecha: 09-12-2015 Radicación: 2015-300-6-46685

Doc: ESCRITURA 2669 DEL 07-12-2015 NOTARIA NOVENA DE BUCARAMANGA

VALOR ACTO: \$0

Se cancela anotación No: 1

ESPECIFICACION: CANCELACION: 0843 CANCELACION POR VOLUNTAD DE LAS PARTES PROHIBICION ENAJENAR ESCRITURA N°1424 DEL 28/5/2003 NOTARIA 1 DE BUCARAMANGA

PERSONAS QUE INTERVIENEN EN EL ACTO (X-Titular de derecho real de dominio,I-Titular de dominio incompleto)

DE: CAJA PROMOTORA DE VIVIENDA MILITAR Y DE POLICIA

A: BUENO LUIS ANTONIO

CC# 91245638

ANOTACION: Nro 004 Fecha: 30-12-2015 Radicación: 2015-300-6-49813

Doc: ESCRITURA 2882 DEL 28-12-2015 NOTARIA NOVENA DE BUCARAMANGA

VALOR ACTO: \$0

ESPECIFICACION: GRAVAMEN: 0204 HIPOTECA ABIERTA SIN LIMITE DE CUANTIA

PERSONAS QUE INTERVIENEN EN EL ACTO (X-Titular de derecho real de dominio,I-Titular de dominio incompleto)

DE: BUENO LUIS ANTONIO

CC# 91245638 X

A: BANCO BILBAO VIZCAYA ARGENTARIA COLOMBIA S.A. BBVA COLOMBIA.

NIT# 8600030201

NRO TOTAL DE ANOTACIONES: *4*

SALVEDADES: (Información Anterior o Corregida)

Anotación Nro: 0

Nro corrección: 1

Radificación: 2015-300-3-1534

Fecha: 09-11-2015

CORREGIDO EN COMPLEMENTACION NUMERO DE ESCRITURA 1910 DE 28-08-2015. VALE.



OFICINA DE REGISTRO DE INSTRUMENTOS PUBLICOS DE BUCARAMANGA
CERTIFICADO DE TRADICION
MATRICULA INMOBILIARIA

Certificado generado con el Pin No: 230227677772862109

Nro Matrícula: 300-394174

Pagina 3 TURNO: 2023-300-1-40973

Impreso el 27 de Febrero de 2023 a las 10:03:28 AM

**"ESTE CERTIFICADO REFLEJA LA SITUACION JURIDICA DEL INMUEBLE
HASTA LA FECHA Y HORA DE SU EXPEDICION"**

No tiene validez sin la firma del registrador en la ultima página

FIN DE ESTE DOCUMENTO

El interesado debe comunicar al registrador cualquier falla o error en el registro de los documentos

USUARIO: Realtech

TURNO: 2023-300-1-40973

FECHA: 27-02-2023

EXPEDIDO EN: BOGOTA

El Registrador: EDGAR GUILLERMO RODRIGUEZ BORRAY

**SUPERINTENDENCIA
DE NOTARIADO
& REGISTRO**
La guarda de la fe pública