

**INFORME DE AVALUO LRCAJA-1095792189**
**RESUMEN EJECUTIVO**

CLIENTE	JONATHAN HADRIAN GALVIS CARDENAS
NIT / C.C CLIENTE	1095792189
DIRECCIÓN	APTO. # 5-02 BLOQUE 13-14 CONJUNTO MULTIFAMILIAR BUCARICA DECIMO SECTOR
SECTOR	Urbano Estrato 3
BARRIO	Bucarica
CIUDAD	Floridablanca
DEPARTAMENTO	Santander
PROPOSITO	Modelo 8-14
TIPO AVALUO	valor comercial
VALUADOR	ANA MARIA ESCOBAR GAFARO
IDENTIFICACIÓN	63537208

**ANTECEDENTES**

FECHA VISITA	21/02/2023
FECHA INFORME	23/02/2023
DIRIGIDO A	Caja Promotora de Vivienda Militar y de Policía
EDAD (AÑOS)	43 años
REMODELADO	
OCUPANTE	Arrendatario
TIPO DE INMUEBLE	Apartamento
USO ACTUAL	Vivienda

**ASPECTOS JURIDICOS**

PROPIETARIO	ORDONEZ MENDIVELSO SANDRA				
NUM.	128 EscrituraDe	#NOTARIA	Unica	FECHA	27/10/2020
ESCRITURA	Propiedad				
CIUDAD	Floridablanca	DEPTO	Santander		
ESCRITURA					
CEDULA CATASTRAL	010202540150901				
LICENCIA DE CONSTRUCCIÓN	N/A				
NOMBRE DEL CONJUNTO/EDIFICIO	CONJUNTO MULTIFAMILIAR BUCARICA DECIMO SECTOR				
VALOR ADMINISTRACIÓN	No Tiene	MENSUALIDAD	N/A	VRxM2	
COEFICIENTE DE COPROPIEDAD	0.4348				

M. INMOB.	N°
APTO 502, BL 13-14	300-62546

**OBSERVACIONES GENERALES**

Inmueble ubicado en APTO. # 5-02 BL 13-14 CNTO MULTIFAMILIAR BUCARICA DÉCIMO SECTOR, cuenta con servicios públicos, no tiene garaje. Salvedades: El presente avalúo no representa en ninguno de los casos un estudio de títulos; ni un dictamen estructural o de cualquier otra rama de la ingeniería civil o la arquitectura.

**ACABADOS**

DETALLE	CALIDAD	ESTADO
Sala	Normal	Bueno.
Comedor	Normal	Bueno.
Cocina	Normal	Bueno.
Baño	Normal	Bueno.
Piso	Normal	Bueno.
Techo	Normal	Bueno.
Muro	Normal	Bueno.
Carpintería	Normal	Bueno.

**DEPENDENCIAS**

Sala	1	Estudio	0	Alcobas	3
Comedor	1	Estar	0	B. priv	0
Cocina	Semilnt	AlcServ.	0	Terraza	
Zropa	1	BServ	0	Jardín	0
Patio	0	Bsocial	1	Balcón	1
Garajes		Exclusivo	NO	Sencillo	NO
Cubierto	NO	Privado	NO	Doble	NO
Descubierto	NO	Comunal	NO	Servidumb.	
IntegralAla	NO				
Vivienda					

**DOTACIÓN COMUNAL**

Portería	No	Bicicletero	No	Acensores	No
Piscinas	No	TerrazaComunal	No	JardínInfantil	No
PlantaElect.	No	Calefaccion	No	Golfito	No
Gar.Visit.	No	Gimnasio	No	BombaEyec	Si
Porteria	No	Tanque	Si	Cancha	No
ZonaVerde	Si	Shut	No	Citofono	No
Aire	No	Teatrino	No	Sauna	No

**VALOR COMERCIAL \$ COP 123,060,591.86**
**VALOR ASEGURABLE \$ COP 123,060,592.00**
**CALIFICACIÓN DE GARANTÍA**
**FAVORABLE: Si**
**Observación de Favorabilidad**

El inmueble es favorable para Caja Promotora de Vivienda Militar y de Policía Modelo 8-14.

**NOMBRES Y FIRMAS**

ANA MARIA ESCOBAR GAFARO  
Perito Actuante  
C.C: 63537208  
RAA: AVAL-63537208

Los Rosales Constructora Inmobiliaria S.A.S.

Nombre de la firma

**INFORMACIÓN DE ÁREAS / NORMATIVIDAD**

INFORMACIÓN DE ÁREA P.H.	
Área de actividad	Residencial.
Uso principal	Vivienda
Tipo de proyecto	Apartamento
Total unidades de vivienda	20
Garajes	No tiene No.
Tipo de Garaje	

INMUEBLE SOMETIDO A PROPIEDAD HORIZONTAL. Ley 675 de 2001.

**CONSTRUCCIÓN**

ÁREAS JURÍDICAS	UND	VALOR	ÁREAS CATASTRAL	UND	VALOR
AREA CONSTRUIDA	M2	63.785	AREA	M2	S/I
AREA PRIVADA	M2	63.785	AVALUO CATASTRAL 2023	PESOS	44.470.000

ÁREAS MEDIDAS EN VISITA	UND	VALOR	ÁREAS VALORADAS	UND	VALOR
AREA PRIVADA MEDIDA	M2	63.785	AREA PRIVADA VALORADA	M2	63.785

**OBSERVACIONES DE ÁREAS**

APTO. # 5-02 BLOQUE 13-14 CONJUNTO MULTIFAMILIAR BUCARICA DECIMO SECTOR | Bucarica | Floridablanca | Santander está sometido bajo régimen de propiedad horizontal según escritura publica No. 1142, fecha: 10/04/1980, Notaría: 3 y ciudad: Bucaramanga.

**SECTOR**

Uso predominante	Residencial
Demanda / interés	Media

	Tiene / No tiene	Estado de conserv.
Andenes	SI	Bueno
Sardineles	SI	Bueno
Vías Pavimentadas	SI	Bueno
Transporte Público	Bueno	

	Nivel de equipamiento	Distancias aprox.
Comercial	Bueno	mas de 500
Escolar	Bueno	400-500
Asistencial	Bueno	400-500
Estacionamientos	Bueno	300-400
Áreas verdes	Bueno	0-100
Zonas recreativas	Bueno	100-200

	Sector	Predio
Acueducto	SI	SI
Alcantarillado	SI	SI
Energía Eléctrica	SI	SI
Gas Natural	SI	SI

**Amoblamiento Urbano**

Paradero: NO Zonas verdes: Si Arborización: SI

**Impacto Ambiental**

Aire: NO Basura: NO Ruido: NO Cond.seguridad: NO Aguas servidas: NO

**EDIFICACIÓN - ESTRUCTURA**

Estado de construcción	Usada
Tipo	reticular celulado
Avance(En construcción)	100
Estado de conservación	Bueno
N° de Pisos	5
N° de Sótanos	No
Vida Útil	100
Vida Remanente	57
Estructura	Industrializado
Material de Construcción	concreto reforzado
Fecha de Remodelación	
Daños previos	NO
Ubicación	APTO. # 5-02 BLOQUE 13-14 CONJUNTO MULTIFAMILIAR BUCARICA DECIMO SECTOR

Ajuste sismo resistente	NO
Cubierta	teja de fibrocemento
Fachada	pañete y pintura
Ancho Fachada	Mayor 9 metros
Irregularidad Planta	No
Irregularidad Altura	No
Tipología Vivienda	Edificio en Altura - Piso en bloque aislado
Año de Construcción	1980

**Comentarios de estructura**

No se observa ningún daño estructural al momento de la visita técnica, inmueble en buen estado de conservación. Sin aparentes fallas estructurales.

MIEMBROS DE LA LONJA DE BOGOTÁ-Oficina: CI 151 #18A-34 OF. 505 Bogotá; PBX: 6019159007 Ext. 101

Página web: [www.losrosales.com](http://www.losrosales.com) Email: [avaluos@losrosales.com](mailto:avaluos@losrosales.com)

### CUADRO DE VALORACIÓN

Tipo de Área	Descripción	Área	Unidad	Valor unitario	%	Valor total
Area Privada	APTO 502, BL 13-14	63.785	M2	\$1,929,303.00	100.00%	\$123,060,591.86
<b>TOTALES</b>					<b>100%</b>	<b>\$123,060,591.86</b>

Valor en letras

Ciento veintitres millones sesenta mil quinientos noventa y un Pesos Colombianos

**TOTAL COMERCIAL**

**\$123,060,591.86**

### OFERTA Y DEMANDA

**Tiempo esperado de comercialización (Meses):**

12

**Perspectivas de valorización:**

De acuerdo a las condiciones del sector y a la dinámica de mercado del mismo, se consideran perspectivas de valorización medias

**Comportamiento Oferta y Demanda:**

Del análisis del segmento del mercado relativo a los inmuebles comparables con el que se valora se deduce que la oferta en la zona es media, y se considera que la demanda es media.

**Actualidad edificadora:**

En el sector donde se localiza el inmueble objeto de avalúo se evidencia una actividad edificadora media, dirigida principalmente a la construcción de nuevos proyectos en altura y agrupaciones en conjuntos cerrados.

### SALVEDADES

Inmueble ubicado en APTO. # 5-02 BL 13-14 CNTO MULTIFAMILIAR BUCARICA DÉCIMO SECTOR, cuenta con servicios públicos, no tiene garaje. **Salvedades: El presente avalúo no representa en ninguno de los casos un estudio de títulos; ni un dictamen estructural o de cualquier otra rama de la ingeniería civil o la arquitectura.**

El inmueble objeto de avalúo no cuenta con garaje.

El inmueble está rodeado de proyectos de vivienda, centros educativos, corredores comerciales, parques, zonas verdes, zonas recreativas, vías principales, con permanente movilización de transporte urbano. Las vías de acceso, andenes y sardineles se encuentran en buen estado. La vía de acceso es peatonal.

Escritura: 1142, Fecha escritura: 10/04/1980, Notaría escritura: 3, Ciudad escritura: Bucaramanga, Administración: N/A, Total unidades: 20, Condiciones: Solo construcción, Nro. Pisos: 5, Tanque: Si, Zonas verdes: Si, Bomba eyectora: Si, Nro. Sótanos: No, Ascensores: No, Nro. Ascensores: 0

No se observa ningún daño estructural al momento de la visita técnica, inmueble en buen estado de conservación. Sin aparentes fallas estructurales.

Apartamento. Consta de: sala: 1, Comedor: 1, Cocina: Semi integral, Baño social: 1, Habitaciones: 3, Closet: 3, Zona ropas: 1, Balcón: 1, Ventilación: Bueno, Iluminación: Bueno

El Inmueble objeto de avalúo cuenta con acabados en buen estado de conservación.

NOTA: Debido al tipo de propiedad horizontal no existe nombre y/o nomenclatura del conjunto; sin embargo, se adjunta la nomenclatura del apartamento verificando su ubicación según documentos.

### EXPLICACIÓN METODOLOGÍA UTILIZADA

Para la determinación del valor comercial del inmueble objeto de avalúo, de acuerdo con lo establecido en el **Decreto 1420 del 24 de julio de 1998** y su correspondiente resolución reglamentaria **Resolución 620 del 23 de septiembre de 2008** expedida por el Instituto Geográfico Agustín Codazzi, por la cual se establecen los procedimientos para los avalúos ordenados dentro del marco de la **Ley 388 de 1997**; se utiliza el siguiente (s) método(s):

**MÉTODO DE COMPARACIÓN O DE MERCADO:** Es la técnica valuatoria que busca establecer el valor comercial del bien, a partir del estudio de las ofertas o transacciones recientes, de bienes semejantes y comparables al del objeto de avalúo. Tales ofertas o transacciones deberán ser clasificadas, analizadas e interpretadas para llegar a la estimación del valor comercial.

# MERCADO

#	DIRECCION	# PISO	VALOR VENTA	NEG	VALOR DEPURADO	# GARAJE	VALOR UNIDAD GARAJE	# DEPOSITO Y OTROS	VALOR DEPOSITO Y OTROS	VALOR M2	TELEFONO
1	MISMO CONJUNTO	4	\$128,000,000	0.98	\$125,440,000	0	\$0	0	\$0	\$1,900,606.06	310-3727777
2	MISMO SECTOR	5	\$120,000,000	0.98	\$117,600,000	0	\$0	0	\$0	\$1,843,838.19	318-6904765
3	MISMO SECTOR	2	\$127,000,000	0.98	\$124,460,000	0	\$0	0	\$0	\$1,914,769.23	601-7868754
4	MISMO SECTOR	5	\$105,000,000	0.98	\$102,900,000	0	\$0	0	\$0	\$2,058,000.00	601-7868754
Del inmueble		APT O 502, BL 13-14				0		0			

#	EDAD	AREA CONSTRUIDA	AREA PRIVADA	FACTOR ACABADOS	FACTOR EDAD	FACTOR PISO	FACTOR TAMANO	FACTOR UBICACION	FACTOR HOMOLOGACION	RESULTADOS
1	43	66.00	66.00	1.0	1.0	1.0	1.0	1.0	1	\$1,900,606.06
2	43	63.78	63.78	1.0	1.0	1.0	1.0	1.0	1	\$1,843,838.19
3	39	65.00	65.00	1.0	1.0	1.0	1.0	1.0	1	\$1,914,769.23
4	43	50.00	50.00	1.0	1.0	1.0	1.0	1.0	1	\$2,058,000.00
	43 años									
									PROMEDIO	\$1,929,303.37
									DESV. STANDAR	\$91,107.80
									COEF. VARIACION	4.72%

VALOR MÁXIMO	POR Mt2	\$2,020,411.17	TOTAL	\$128,871,926.80
VALOR MÍNIMO	POR Mt2	\$1,838,195.57	TOTAL	\$117,249,304.11
VALOR TOTAL	\$123,060,591.86			

Observaciones:

Enlaces:

[https://losrosales.co/avaluos/img/adjuntos/10603\\_archivopdfinks.html](https://losrosales.co/avaluos/img/adjuntos/10603_archivopdfinks.html)

1-<https://www.metrocuadrado.com/inmueble/venta/apartamento-floridablanca-bucanica-3-habitaciones-1-banos/2361-M3825946>

2-[https://inmuebles.wasi.co/Apartamento-Vender-Floridablanca/6255480?utm\\_source=Lifull-connect&utm\\_medium=referrer](https://inmuebles.wasi.co/Apartamento-Vender-Floridablanca/6255480?utm_source=Lifull-connect&utm_medium=referrer)

3-[https://casas.mitula.com.co/adform/24301-256-4a95-18c1a1646fe5-9386-22e20774-e3a9?page=1&p\\_pos=1&l\\_sec=1&l\\_or=2&l\\_pvid=968b2a95-68dc-4491-801c-588ac707cf3&req\\_sgmt=REVTS1RPVDI-DTRU87U0VSUDs%3D](https://casas.mitula.com.co/adform/24301-256-4a95-18c1a1646fe5-9386-22e20774-e3a9?page=1&p_pos=1&l_sec=1&l_or=2&l_pvid=968b2a95-68dc-4491-801c-588ac707cf3&req_sgmt=REVTS1RPVDI-DTRU87U0VSUDs%3D)

4-[https://casas.mitula.com.co/adform/24301-256-4e71cc8629381949-86ea-8dca1a6-9144?page=1&pos=3&l\\_sec=1&l\\_or=2&l\\_pvid=968b2a95-68dc-4491-801c-588ac707cf3&req\\_sgmt=REVTS1RPVDI-DTRU87U0VSUDs%3D](https://casas.mitula.com.co/adform/24301-256-4e71cc8629381949-86ea-8dca1a6-9144?page=1&pos=3&l_sec=1&l_or=2&l_pvid=968b2a95-68dc-4491-801c-588ac707cf3&req_sgmt=REVTS1RPVDI-DTRU87U0VSUDs%3D)

## UBICACIÓN DEL INMUEBLE VALORADO

**DIRECCIÓN:**  
APTO. # 5-02 BLOQUE 13-14 CONJUNTO MULTIFAMILIAR  
BUCARICA DECIMO SECTOR | Bucarica | Floridablanca |  
Santander

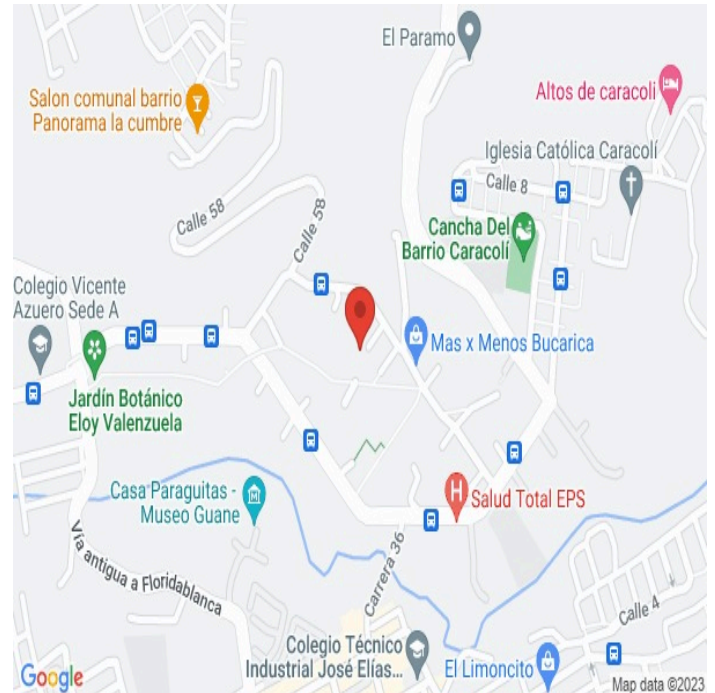

### COORDENADAS (DD)

**Latitud:** 7.0687278

**Longitud:** -73.0849733

### COORDENADAS (DMS)

**Latitud:** 7° 4' 7.4208''

**Longitud:** 73° 5' 5.9028''

## PLANO DE DISTRIBUCIÓN

### APARTAMENTO 502

8,3

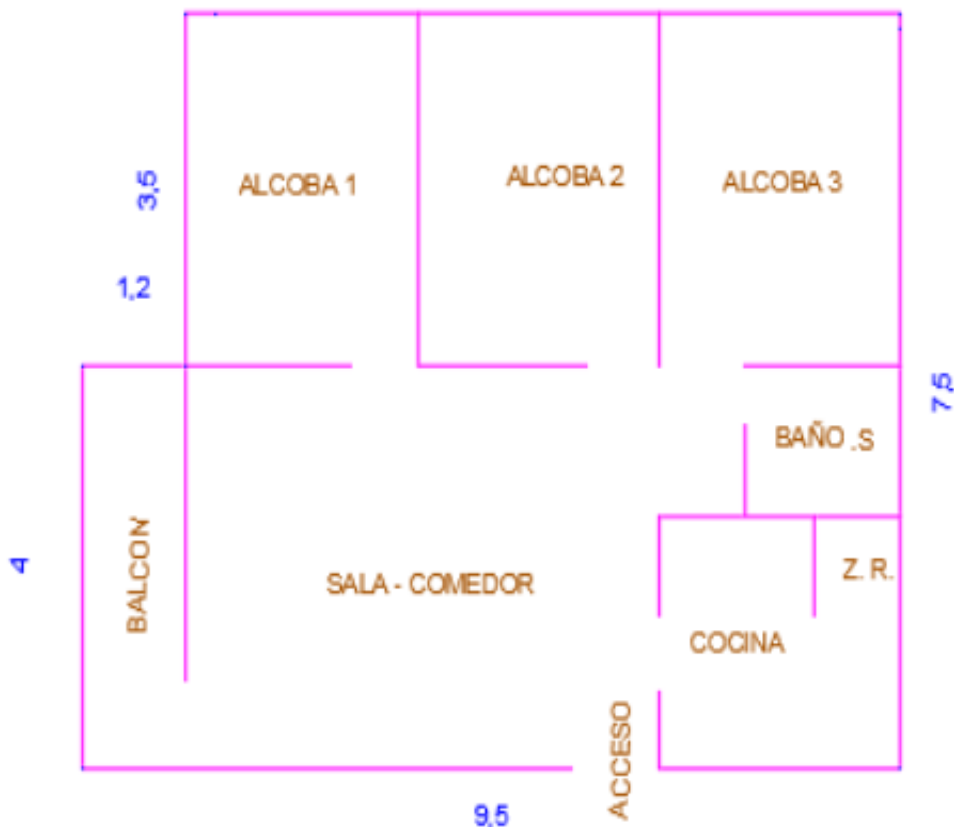



REGISTRO FOTOGRÁFICO

Vía frente al inmueble



Vía frente al inmueble



Entorno

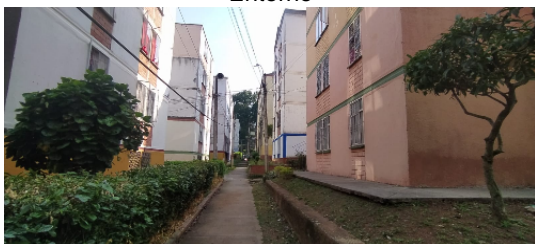

Entorno



Contador de Energia



Contador de Agua



Contador de Gas



Fachada del Inmueble



## REGISTRO FOTOGRÁFICO

Nomenclatura Inmueble y/o Conjunto



Nomenclatura Inmueble y/o Conjunto



Puerta de entrada



Sala Comedor



Sala Comedor

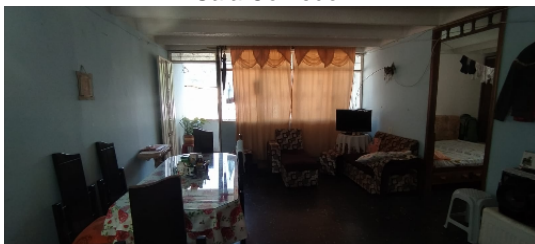

Cocina



Zona de Ropas

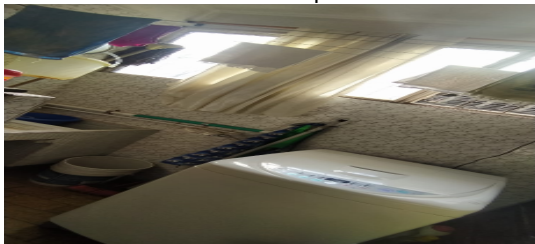

Balcón





REGISTRO FOTOGRÁFICO

Balcón



Habitación 1



Closet 1



Habitación 2



Closet 2

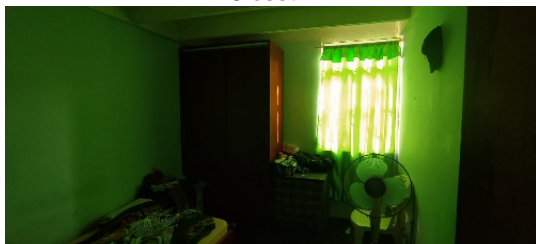

Habitación 3

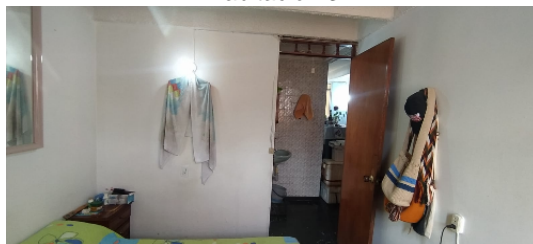

Closet 3



Baño Social 1





## CONSIDERACIONES FINALES PARA EL INFORME DE AVALÚO

**VOCABULARIO: PRECIO:** Es un término que se utiliza para la cuantía que se solicita, ofrece o paga por un bien o servicio. El precio de venta es un hecho histórico. **COSTO:** es el precio pagado por los bienes y servicios o la cantidad exigida para crear o producir el bien o el servicio. **MERCADO:** un mercado es el entorno en el que se comercializan bienes y servicios entre compradores y vendedores a través de un mecanismo de precios. --- **AVALÚO:** Es el estudio o proceso mediante el cual se estima y documenta el valor de un bien o bien inmueble, servicio, actividad, cosa u objeto, de acuerdo a la apreciación personal expresada por un profesional que cuenta con los conocimientos técnicos, aplique normas y procedimientos generalmente aceptados en esta especialidad. --- **VALOR COMERCIAL:** Es el precio más probable en que se podría comercializar un bien, en las circunstancias prevalecientes a la fecha del avalúo, en un plazo razonable de exposición, en una transacción llevada a cabo entre un oferente y un demandante libre de presiones, bien informados.

**ABREVIACIONES: Apartamento:** APTO ó AP --- **TORRE:** TO --- **LOTE:** LO --- **CASA:** CS o CA --- **AVENIDA:** AV --- **CALLE:** CL --- **CARRERA:** CRA ó KR --- **Diagonal:** Diag. --- **Conjunto:** CJ --- **Edificio:** ED --- **Residencial:** Res --- **Eta**

----- **METODOLOGÍA:** Para la determinación del valor comercial del inmueble objeto de avalúo, de acuerdo con lo establecido en el **Decreto 1420 del 24 de julio de 1998** y su correspondiente resolución reglamentaria **Resolución 620 del 23 de septiembre de 2008** expedida por el Instituto Geográfico Agustín Codazzi, por la cual se establecen los procedimientos para los avalúos ordenados dentro del marco de la **Ley 388 de 1997:**

**1. Método de comparación o de mercado:** Es la técnica valuatoria que busca establecer el valor comercial del bien, a partir del estudio de las ofertas o transacciones recientes, de bienes semejantes y comparables al del objeto de avalúo. Tales ofertas o transacciones deberán ser clasificadas, analizadas e interpretadas para llegar a la estimación del valor comercial.

**2. Método de capitalización de rentas o ingresos:** Es la técnica valuatoria que busca establecer el valor comercial de un bien, a partir de las rentas o ingresos que se puedan obtener del mismo bien, o inmuebles semejantes y comparables por sus características físicas, de uso y ubicación, trayendo a valor presente la suma de los probables ingresos o rentas generadas en la vida remanente del bien objeto de avalúo, con una tasa de capitalización o interés.

**3. Método de costo de reposición:** Es el que busca establecer el valor comercial del bien objeto de avalúo a partir de estimar el costo total de la construcción a precios de hoy, un bien semejante al del objeto de avalúo, y restarle la depreciación acumulada. Para la depreciación de las construcciones se deben emplear modelos continuos y no los discontinuos o en escalera. Deberá adoptarse un sistema que tenga en cuenta la edad y el estado de conservación, tal como lo establece Fitto y Corvini.

**4-) Método o técnica Residual:** Es el que busca establecer el valor comercial del bien, normalmente para el terreno, a partir de estimar el monto total de las ventas de un proyecto de construcción, acorde con la reglamentación urbanística vigente y de conformidad con el mercado del bien final vendible, en el terreno objeto de avalúo. Este método (técnica) debe desarrollarse bajo el principio de mayor y mejor uso.

## DECLARACION DE CUMPLIMIENTO

**El valuador confirma que:** el informe de valuación es confidencial para las partes, hacia quien está dirigido o sus asesores profesionales, para el propósito específico del encargo; no se acepta ninguna responsabilidad ante ninguna tercera parte, y el valuador no acepta ninguna responsabilidad por la utilización inadecuada del informe. Se prohíbe la publicación del informe en todo o en parte, o cualquier referencia al mismo, o a las cifras de valuación contenidas en él, o los nombres y afiliación profesional de los valuadores, sin el consentimiento escrito del Valuador. --- **El profesional que firma** declara que no tiene hoy, ni espera tener en el futuro, interés en la propiedad valorada; ni participación en los usos que se hagan del avalúo, ni con las personas que participen en la operación. Ha inspeccionado el inmueble personalmente y/o su equipo de trabajo con RAA vigente, y la información es la observada; los inconvenientes y limitaciones que pueda tener el bien y su vecindario, están mencionados. Además, se mantendrá un nivel de confidencialidad, acorde a las exigencias de **Los Rosales Constructora Inmobiliaria S.A.S.** --- No es responsabilidad del valuador, el uso de este informe, para un fin distinto al que fue solicitado. --- **La valuación se llevó a cabo conforme a un código de ética** y normas de conducta. El Valuador ha cumplido los requisitos de formación de su profesión. Se adjunta el registro RAA de evaluador en el presente informe. Las descripciones de hechos presentadas en el informe son correctas hasta donde el Valuador alcanza a conocer. Los análisis y resultados solamente se ven restringidos por las hipótesis y condiciones restrictivas que se describen en el informe.

## CONDICIONANTES Y SALVEDADES AL AVALÚO

La compañía valuadora así como el valuador no serán responsables de la veracidad de la información urbanística que afecte o haya afectado el inmueble objeto del predio en el momento de la realización del avalúo. El valuador deberá dejar consignadas las inconsistencias que observe. --- **La compañía valuadora** así como el valuador no serán responsables de la veracidad de la información y ubicación del bien recibido del solicitante; los antecedentes de propiedad asentados en el presente Avalúo es la contenida en la documentación oficial proporcionada por el solicitante del propio Avalúo y/o propietario del bien a valuar y/o entidad pública o privada solicitante del avalúo, la cual asumimos como correcta y se recibe de buena fe. Entre ella, podemos mencionar la escritura de propiedad o propiedad horizontal, certificado de libertad y tradición, entre otros. --- **El presente Avalúo es de USO exclusivo del(os) solicitante(s)** para el destino o propósito expresado en el mismo, por lo que no podrá ser utilizado para fines distintos. --- **La presente tasación no constituye un dictamen estructural, de cimentación, de hidrología, de suelos, de sismología**, o de cualquier otra rama de la ingeniería civil o la arquitectura, por lo tanto, no puede ser utilizado para fines relacionados con esas ramas ni se asume responsabilidad por vicios ocultos u otras características del inmueble que no puedan ser apreciadas en una visita normal de inspección física para efectos de tasación. Incluso cuando se aprecien algunas características que puedan constituir anomalías con respecto al estado de conservación normal -según la vida útil consumida- de un inmueble o a su estructura, el valuador no asume mayor responsabilidad que así indicarlo cuando son detectadas, ya que aunque se presenten estados de conservación malos o ruinosos, es obligación del perito realizar la tasación según los criterios y normas vigentes y aplicables según el propósito del mismo. -- **No se han tenido** en cuenta en la elaboración del presente informe, posibles contingencias o afectaciones de orden jurídico, tales como: Titulación, Modos de Adquisición de Dominio, limitaciones de dominio, Contratos de Tenencia, Demandas Pendientes y en general cualquier asunto de carácter legal. El valor asignado se entiende como valor presente del inmueble tal y como se encontraba al momento de efectuar la visita de inspección. **Por tales motivos, el presente avalúo, no representa en ninguno de los casos un estudio de títulos.** --- Los valores comerciales asignados a los inmuebles, tienen que ver directamente con el área determinada en los documentos públicos suministrados por el interesado y/o áreas susceptibles de legalizar de acuerdo a la normatividad aplicable. --**Vigencia del avalúo: decretos 1420/1998 y 422/2000**, expedidos por el Ministerio de Hacienda y Crédito Público y ministerio de Desarrollo Económico, el presente avalúo tiene una **vigencia de un año**, contado desde la fecha expedición, siempre y cuando las condiciones físicas, intrínsecas, extrínsecas y normativas del inmueble valuado, no sufran cambios significativos, así como tampoco se presenten variaciones representativas del mercado inmobiliario comparable. Por otra parte, el **Decreto 145/2000**, "por medio del cual se establecen las condiciones de los créditos de vivienda individual a largo plazo, el avalúo practicado para tal fin, debe encontrarse dentro de los **seis (6) meses** anteriores al otorgamiento del crédito" --- **FAVORABILIDAD:** La finalidad de un proceso valuatorio, es dar valor, por tal motivo cuando se da un concepto de favorabilidad, este está sujeto al cumplimiento de las políticas exigidas por la entidad a la que se le está dirigiendo el avalúo, la cual establece los requisitos para dar un concepto, de acuerdo a los requerimientos internos de dicha entidad. La favorabilidad es un concepto independiente al valor del avalúo, el cual no se afecta por dicho concepto. NO es responsabilidad del perito y/o de Los Rosales dicho concepto, el cual se aporta de buena fe, es responsabilidad de a quien se dirige el avalúo verificar de acuerdo a sus políticas.

**FINAL DEL INFORME AVALÚO LRCAJA-1095792189**



PIN de Validación: ac3e0a8d



## Corporación Autorregulador Nacional de Avaluadores - ANA

NIT: 900796614-2

### Entidad Reconocida de Autorregulación mediante la Resolución 20910 de 2016 de la Superintendencia de Industria y Comercio

El señor(a) ANA MARIA ESCOBAR GAFARO, identificado(a) con la Cédula de ciudadanía No. 63537208, se encuentra inscrito(a) en el Registro Abierto de Avaluadores, desde el 20 de Febrero de 2020 y se le ha asignado el número de avaluador AVAL-63537208.

Al momento de expedición de este certificado el registro del señor(a) ANA MARIA ESCOBAR GAFARO se encuentra **Activo** y se encuentra inscrito en las siguientes categorías y alcances:

#### Categoría 1 Inmuebles Urbanos

##### Alcance

- Casas, apartamentos, edificios, oficinas, locales comerciales, terrenos y bodegas situados total o parcialmente en áreas urbanas, lotes no clasificados en la estructura ecológica principal, lotes en suelo de expansión con plan parcial adoptado.

Fecha de inscripción  
**20 Feb 2020**

Regimen  
**Régimen Académico**

#### Categoría 2 Inmuebles Rurales

##### Alcance

- Terrenos rurales con o sin construcciones, como viviendas, edificios, establos, galpones, cercas, sistemas de riego, drenaje, vías, adecuación de suelos, pozos, cultivos, plantaciones, lotes en suelo de expansión sin plan parcial adoptado, lotes para el aprovechamiento agropecuario y demás infraestructura de explotación situados totalmente en áreas rurales.

Fecha de inscripción  
**20 Feb 2020**

Regimen  
**Régimen Académico**

#### Categoría 3 Recursos Naturales y Suelos de Protección

##### Alcance

- Bienes ambientales, minas, yacimientos y explotaciones minerales. Lotes incluidos en la estructura ecológica principal, lotes definidos o contemplados en el Código de recursos Naturales Renovables y daños ambientales.

Fecha de inscripción  
**20 Feb 2020**

Regimen  
**Régimen Académico**



PIN de Validación: ac3e0a8d



## Categoría 4 Obras de Infraestructura

### Alcance

- Estructuras especiales para proceso, puentes, túneles, acueductos y conducciones, presas, aeropuertos, muelles y demás construcciones civiles de infraestructura similar.

Fecha de inscripción  
**20 Feb 2020**

Regimen  
**Régimen Académico**

## Categoría 5 Edificaciones de Conservación Arqueológica y Monumentos Históricos

### Alcance

- Edificaciones de conservación arquitectónica y monumentos históricos.

Fecha de inscripción  
**20 Feb 2020**

Regimen  
**Régimen Académico**

## Categoría 6 Inmuebles Especiales

### Alcance

- Incluye centros comerciales, hoteles, colegios, hospitales, clínicas y avance de obras. Incluye todos los inmuebles que no se clasifiquen dentro de los numerales anteriores.

Fecha de inscripción  
**20 Feb 2020**

Regimen  
**Régimen Académico**

## Categoría 7 Maquinaria Fija, Equipos y Maquinaria Móvil

### Alcance

- Equipos eléctricos y mecánicos de uso en la industria, motores, subestaciones de planta, tableros eléctricos, equipos de generación, subestaciones de transmisión y distribución, equipos e infraestructura de transmisión y distribución, maquinaria de construcción, movimiento de tierra, y maquinaria para producción y proceso. Equipos de cómputo: Microcomputadores, impresoras, monitores, módems y otros accesorios de estos equipos, redes, main frames, periféricos especiales y otros equipos accesorios de estos. Equipos de telefonía, electromedicina y radiocomunicación. Transporte Automotor: vehículos de transporte terrestre como automóviles, camperos, camiones, buses, tractores, camiones y remolques, motocicletas, motociclos, mototriciclos, cuatrimotos, bicicletas y similares.

Fecha de inscripción  
**20 Feb 2020**

Regimen  
**Régimen Académico**





PIN de Validación: ac3e0a8d



## Categoría 8 Maquinaria y Equipos Especiales

### Alcance

- Naves, aeronaves, trenes, locomotoras, vagones, teleféricos y cualquier medio de transporte diferente del automotor descrito en la clase anterior.

Fecha de inscripción  
**20 Feb 2020**

Regimen  
**Régimen Académico**

## Categoría 9 Obras de Arte, Orfebrería, Patrimoniales y Similares

### Alcance

- Arte, joyas, orfebrería, artesanías, muebles con valor histórico, cultural, arqueológico, palenteológico y similares.

Fecha de inscripción  
**20 Feb 2020**

Regimen  
**Régimen Académico**

## Categoría 10 Semovientes y Animales

### Alcance

- Semovientes, animales y muebles no clasificados en otra especialidad.

Fecha de inscripción  
**20 Feb 2020**

Regimen  
**Régimen Académico**

## Categoría 11 Activos Operacionales y Establecimientos de Comercio

### Alcance

- Revalorización de activos, inventarios, materia prima, producto en proceso y producto terminado. Establecimientos de comercio.

Fecha de inscripción  
**20 Feb 2020**

Regimen  
**Régimen Académico**

## Categoría 12 Intangibles

### Alcance

- Marcas, patentes, secretos empresariales, derechos autor, nombres comerciales, derechos deportivos, espectro radioeléctrico, fondo de comercio, prima comercial y otros similares.



PIN de Validación: ac3e0a8d



Fecha de inscripción  
**20 Feb 2020**

Regimen  
**Régimen Académico**

### Categoría 13 Intangibles Especiales

#### Alcance

- Daño emergente, lucro cesante, daño moral, servidumbres, derechos herenciales y litigiosos y demás derechos de indemnización o cálculos compensatorios y cualquier otro derecho no contemplado en las clases anteriores.

Fecha de inscripción  
**20 Feb 2020**

Regimen  
**Régimen Académico**

#### Los datos de contacto del Avaluador son:

Ciudad: BOGOTÁ, BOGOTÁ DC  
Dirección: CALLE 13 SUR # 16- 41 ESTE  
Teléfono: 3102657201  
Correo Electrónico: ameg.599@gmail.com

#### Títulos Académicos, Certificados de Aptitud Ocupacional y otros programas de formación:

Técnico Laboral Por Competencias en Auxiliar de Avalúos y Liquidación - Corporación Técnica y Empresarial Kaizen

**Que revisados los archivos de antecedentes del Tribunal Disciplinario de la ERA Corporación Autorregulador Nacional de Avaluadores - ANA; no aparece sanción disciplinaria alguna contra el(la) señor(a) ANA MARIA ESCOBAR GAFARO, identificado(a) con la Cédula de ciudadanía No. 63537208.**

**El(la) señor(a) ANA MARIA ESCOBAR GAFARO se encuentra al día con el pago sus derechos de registro, así como con la cuota de autorregulación con Corporación Autorregulador Nacional de Avaluadores - ANA.**

Con el fin de que el destinatario pueda verificar este certificado se le asignó el siguiente código de QR, y puede escanearlo con un dispositivo móvil u otro dispositivo lector con acceso a internet, descargando previamente una aplicación de digitalización de código QR que son gratuitas. La verificación también puede efectuarse ingresando el PIN directamente en la página de RAA <http://www.raa.org.co>. Cualquier inconsistencia entre la información acá contenida y la que reporte la verificación con el código debe ser inmediatamente reportada a Corporación Autorregulador Nacional de Avaluadores - ANA.



PIN de Validación: ac3e0a8d



**PIN DE VALIDACIÓN**

**ac3e0a8d**

El presente certificado se expide en la República de Colombia de conformidad con la información que reposa en el Registro Abierto de Avaluadores RAA., a los un (01) días del mes de Febrero del 2023 y tiene vigencia de 30 días calendario, contados a partir de la fecha de expedición.

Firma: \_\_\_\_\_  
Alexandra Suarez  
Representante Legal



**OFICINA DE REGISTRO DE INSTRUMENTOS PUBLICOS DE BUCARAMANGA**  
**CERTIFICADO DE TRADICION**  
**MATRICULA INMOBILIARIA**

**Certificado generado con el Pin No: 230202175471415723**

**Nro Matrícula: 300-62546**

Pagina 1 TURNO: 2023-300-1-20353

Impreso el 2 de Febrero de 2023 a las 10:55:39 AM

**"ESTE CERTIFICADO REFLEJA LA SITUACION JURIDICA DEL INMUEBLE  
HASTA LA FECHA Y HORA DE SU EXPEDICION"**

No tiene validez sin la firma del registrador en la ultima página

CIRCULO REGISTRAL: 300 - BUCARAMANGA DEPTO: SANTANDER MUNICIPIO: FLORIDABLANCA VEREDA: FLORIDABLANCA

FECHA APERTURA: 18-04-1980 RADICACIÓN: 80-08504 CON: HOJAS DE CERTIFICADO DE: 01-01-1980

CODIGO CATASTRAL: **010202540150901**COD CATASTRAL ANT: SIN INFORMACION

NUPRE:

ESTADO DEL FOLIO: **ACTIVO**

**DESCRIPCION: CABIDA Y LINDEROS**

APARTAMENTO: AREA PRIVADA: 63.785 M2. ALTURA LIBRE: 2.30 MTS. COEFICIENTE GENERAL: 0,4348 %. COEFICIENTE BLOQUE: 10%. LINDEROS: ESTA COMPRENDIDO DENTRO DEL POLIGONO INDICADO EN LOS PLANOS DEL PUNTO P-1 AL P-6, ASI: ENTRE PUNTOS P-1 Y P-2: EN LINEA RECTA CON MEDIDA DE 9.34 MTS. CON ESCALERAS Y HALL COMUNES Y EN PARTE CON VACIO SOBRE PATIOS DE ACCESO COMUNES ENTRE LOS PUNTOS P-2 Y P-3: EN LINEA RECTA CON MEDIDA DE 2.55 MTS. CON VACIO SOBRE ZONA VERDE COMUN Y ANDEN PERIMETRAL. ENTRE PUNTOS P-3 Y P-6 EN LINEA QUEBRADA CON MEDIDAS DE 0.98 MTS. 0.39 MTS. Y 0.98 MTS. CON DUCTO COMUN. ENTRE PUNTOS P-6 E INICIAL P-1: CERRANDO EL POLIGONO EN LINEA QUEBRADA CON MEDIDA DE 4.34 MTS. 8.18 MTS. 3.30 MTS. 1.16 MTS. 3.98 MTS. CON VACIO SOBRE ZONA VERDE COMUN Y ANDEN PERIMETRAL. POR EL CENIT: CON CUBIERTA COMUN DEL EDIFICIO. POR EL NADIR: ENTREPISO COMUN DE POR MEDIO CON EL APARTAMENTO N. 4-02.

**AREA Y COEFICIENTE**

AREA - HECTAREAS: METROS CUADRADOS: CENTIMETROS CUADRADOS:

AREA PRIVADA - METROS CUADRADOS: CENTIMETROS CUADRADOS: / AREA CONSTRUIDA - METROS CUADRADOS: CENTIMETROS: CUADRADOS

COEFICIENTE : %

**COMPLEMENTACION:**

CON BASE EN LA N. 300-0062.396 INSTITUTO DE CREDITO TERRITORIAL, ADQUIRIO ASI: EL EDIFICIO QUE OCUPA EL APARTAMENTO OBJETO DE ESTA CERTIFICACION PORQUE LO LEVANTO A SUS EXPENSAS. Y EL LOTE DE TERRENO, EN MAYOR EXTENSION, POR COMPRA A HERSILIA MANTILLA ARANGO, MEDIANTE ESCRITURA N. 3467 DE 09 DE DICIEMBRE DE 1.974, DE LA NOTARIA PRIMERA DE BUCARAMANGA, REGISTRADA EL 10 IBIDEM, ESCRITURA ACLARADA POR MEDIO DE LA N. 261 DE 04 DE FEBRERO DE 1.980 DE LA NOTARIA PRIMERA DE BUCARAMANGA, REGISTRADA EL 06 IBIDEM. MANTILLA DE ARANGO HERSILIA, ADQUIRIO EN UN GLOBO MAYOR DE CONFORMIDAD CON LOS SIGUIENTES TITULOS: 1- EN EL JUICIO DE SUCESION POR CAUSA DE MUERTE DE SORZANO DE MANTILLA PAULINA, DECIDIDO EN EL JUZGADO 2. CIVIL DEL CTO. DE BUCARAMANGA, REGISTRADO EN ESTA OFICINA EL 5 DE DICIEMBRE DE 1.941 A LA PARTIDA 67, DEL LIBRO 1. TOMO 1. C.M., Y PROTOCOLIZADO EN LA NOTARIA 2. DE BUCARAMANGA, EL 16 DE DICIEMBRE DE 1.941, BAJO ESCRITURA # 1434, FUE INVENTARIADO CON UN AVALUO DE \$ 44.000.00 M/L. ESE GLOBO, Y FUE ADJUDICADO ASI: AL CONYUGE SOBREVIVIENTE MANTILLA ALBERTO, A TITULO DE GANANCIALES, UNA CUOTA PARTE EQUIVALENTE A \$ 21.920.00 Y PARA PAGO DE DEUDAS, UNA CUOTA PARTE DE \$ 11.080.00 M/L. Y A FAVOR DE MANTILLA DE ARANGO HERSILIA, COMO HIJA Y HEREDERA LEGITIMA DE LA CAUSANTE UNA CUOTA PARTE DE \$ 11.000.00, EN RELACION CON ESTE AVALUO.- LA HIJUELA DE LA HEREDERA MANTILLA DE ARANGO HERSILIA FUE REGISTRADA TAMBIEN EL 15 DE JULIO DE 1.942, A LA PARTIDA 648 DEL LIBRO 1. TOMO 1. PAR. LA ESCRITURA DE PROTOCOLIZACION DE ESTE JUICIO SUCESORIO (LA # 1434 DE 1.941) FUE REGISTRADA EL 30 DE DICIEMBRE DE 1.941, A LA PARTIDA 471 DEL LIBRO 2. TOMO 1. PAR. LA CARTILLA DE ADJUDICACION A MANTILLA ALBERTO EN EL JUICIO SUCESORIO DE SORZANO DE MANTILLA PAULINA, FUE TAMBIEN REGISTRADA EN ESTA OFICINA EL 16 DE JULIO DE 1.942, A LA PARTIDA 650 DEL LIBRO 1. TOMO 1 PAR.- 2- QUE EN EL JUICIO DE SUCESION POR CAUSA DE MUERTE DE MANTILLA ALBERTO, DECIDIDO EN EL JUZGADO 2. CIVIL DEL CTO. DE BUCARAMANGA, REGISTRADO EN ESTA OFICINA EL 15 DE DICIEMBRE DE 1.947, A LA PARTIDA 74 DEL LIBRO 1. TOMO 2. C.M. Y PROTOCOLIZADO EN LA NOTARIA 2. DE BUCARAMANGA, EL 3 DE AGOSTO DE 1.948, BAJO ESCRITURA # 2220, LE FUERON ADJUDICADAS A LA HEREDERA MANTILLA DE ARANGO HERSILIA, LAS CUOTAS PARTES QUE EL CAUSANTE TENIA EN ESE GLOBO, ADQUIRIDAS SEGUN EL NUMERAL UNO QUE ANTECEDE.-

**DIRECCION DEL INMUEBLE**

Tipo Predio: URBANO





# OFICINA DE REGISTRO DE INSTRUMENTOS PUBLICOS DE BUCARAMANGA

## CERTIFICADO DE TRADICION

### MATRICULA INMOBILIARIA

**Certificado generado con el Pin No: 230202175471415723**

**Nro Matrícula: 300-62546**

Pagina 2 TURNO: 2023-300-1-20353

Impreso el 2 de Febrero de 2023 a las 10:55:39 AM

## "ESTE CERTIFICADO REFLEJA LA SITUACION JURIDICA DEL INMUEBLE HASTA LA FECHA Y HORA DE SU EXPEDICION"

No tiene validez sin la firma del registrador en la ultima página

1) APTO. # 5-02 BLOQUE 13-14 CONJUNTO MULTIFAMILIAR BUCARICA DECIMO SECTOR

DETERMINACION DEL INMUEBLE:

DESTINACION ECONOMICA:

**MATRICULA ABIERTA CON BASE EN LA(s) SIGUIENTE(s) (En caso de integración y otros)**

300 - 62396

**ANOTACION: Nro 001** Fecha: 18-04-1980 Radicación: 08504

Doc: ESCRITURA 1142 DEL 10-04-1980 NOTARIA 3. DE BUCARAMANGA

VALOR ACTO: \$0

ESPECIFICACION: LIMITACION AL DOMINIO: 360 CONSTITUCION PROPIEDAD HORIZONTAL

**PERSONAS QUE INTERVIENEN EN EL ACTO (X-Titular de derecho real de dominio,I-Titular de dominio incompleto)**

**A: INSTITUTO DE CREDITO TERRITORIAL**

X

**ANOTACION: Nro 002** Fecha: 25-02-1981 Radicación: 04547

Doc: ESCRITURA 3449 DEL 02-10-1980 NOTARIA 3. DE BUCARAMANGA

VALOR ACTO: \$345,400

ESPECIFICACION: MODO DE ADQUISICION: 101 COMPRAVENTA

**PERSONAS QUE INTERVIENEN EN EL ACTO (X-Titular de derecho real de dominio,I-Titular de dominio incompleto)**

DE: INSTITUTO DE CREDITO TERRITORIAL

**A: DELGADO PARRA GILBERTO**

X

**ANOTACION: Nro 003** Fecha: 25-02-1981 Radicación: 04547

Doc: ESCRITURA 3449 DEL 02-10-1980 NOTARIA 3. DE BUCARAMANGA

VALOR ACTO: \$0

ESPECIFICACION: LIMITACION AL DOMINIO: 340 CONDICION

**PERSONAS QUE INTERVIENEN EN EL ACTO (X-Titular de derecho real de dominio,I-Titular de dominio incompleto)**

**A: INSTITUTO DE CREDITO TERRITORIAL**

**ANOTACION: Nro 004** Fecha: 25-02-1981 Radicación: 04547

Doc: ESCRITURA 3449 DEL 02-10-1980 NOTARIA 3. DE BUCARAMANGA

VALOR ACTO: \$293,590

ESPECIFICACION: GRAVAMEN: 210 HIPOTECA

**PERSONAS QUE INTERVIENEN EN EL ACTO (X-Titular de derecho real de dominio,I-Titular de dominio incompleto)**

DE: DELGADO PARRA GILBERTO

X

**A: INSTITUTO DE CREDITO TERRITORIAL**

**ANOTACION: Nro 005** Fecha: 25-02-1981 Radicación: 04547

Doc: ESCRITURA 3449 DEL 02-10-1980 NOTARIA 3. DE BUCARAMANGA

VALOR ACTO: \$0

ESPECIFICACION: LIMITACION AL DOMINIO: 370 CONSTITUCION PATRIMONIO DE FAMILIA

**PERSONAS QUE INTERVIENEN EN EL ACTO (X-Titular de derecho real de dominio,I-Titular de dominio incompleto)**



**OFICINA DE REGISTRO DE INSTRUMENTOS PUBLICOS DE BUCARAMANGA**  
**CERTIFICADO DE TRADICION**  
**MATRICULA INMOBILIARIA**

**Certificado generado con el Pin No: 230202175471415723**

**Nro Matrícula: 300-62546**

Pagina 3 TURNO: 2023-300-1-20353

Impreso el 2 de Febrero de 2023 a las 10:55:39 AM

**"ESTE CERTIFICADO REFLEJA LA SITUACION JURIDICA DEL INMUEBLE  
HASTA LA FECHA Y HORA DE SU EXPEDICION"**

No tiene validez sin la firma del registrador en la ultima página

**A: LUZ KARIME**

**A: SANDRA MILENA**

**A: SU ESPOSA**

**A: Y DE LOS HIJOS QUE LLEGAREN A TENER**

**ANOTACION: Nro 006** Fecha: 19-04-1985 Radicación: 12691

Doc: ESCRITURA 1174 DEL 29-03-1985 NOTARIA 3. DE BUCARAMANGA

VALOR ACTO: \$0

Se cancela anotación No: 3,4

ESPECIFICACION: CANCELACION: 741 CANCELACION CONDICION 650 CANCELACION HIPOTECA ESCRITURA 3449 DE 02-10-80

**PERSONAS QUE INTERVIENEN EN EL ACTO (X-Titular de derecho real de dominio,I-Titular de dominio incompleto)**

DE: INSTITUTO DE CREDITO TERRITORIAL

**A: DELGADO PARRA GULBERTO**

**ANOTACION: Nro 007** Fecha: 30-10-1985 Radicación: 31944

Doc: ESCRITURA 4.001 DEL 22-10-1985 NOTARIA 3. DE BUCARAMANGA

VALOR ACTO: \$0

Se cancela anotación No: 5

ESPECIFICACION: CANCELACION: 770 CANCELACION PATRIMONIO ESCRITURA N. 3.449 DE 02-10-80

**PERSONAS QUE INTERVIENEN EN EL ACTO (X-Titular de derecho real de dominio,I-Titular de dominio incompleto)**

**A: SIN PERSONAS**

**ANOTACION: Nro 008** Fecha: 02-01-1986 Radicación: 00074

Doc: ESCRITURA 0877 DEL 18-12-1985 NOTARIA 7. DE BUCARAMANGA

VALOR ACTO: \$600,000

ESPECIFICACION: MODO DE ADQUISICION: 102 PERMUTA

**PERSONAS QUE INTERVIENEN EN EL ACTO (X-Titular de derecho real de dominio,I-Titular de dominio incompleto)**

DE: DELGADO PARRA GILBERTO

**A: FERNANDEZ DE MENDIVELSO ANGELA**

**X**

**ANOTACION: Nro 009** Fecha: 18-10-1996 Radicación: 1996-300-6-48034

Doc: RESOLUCION 001 DEL 26-01-1996 VALORIZACION MUNI DE BUCARAMANGA

VALOR ACTO: \$

ESPECIFICACION: MEDIDA CAUTELAR: 380 INENAJENABILIDAD POR VALORIZACION

**PERSONAS QUE INTERVIENEN EN EL ACTO (X-Titular de derecho real de dominio,I-Titular de dominio incompleto)**

DE: MUNICIPIO DE BUCARAMANGA

**A: FERNANDEZ MENDIVELSO ANGELA**

**ANOTACION: Nro 010** Fecha: 20-01-1997 Radicación: 1997-300-6-3091

Doc: OFICIO 4612 DEL 02-12-1996 VALORIZACION MUNI DE BUCARAMANGA

VALOR ACTO: \$

\* \* \*

\* \* \*

\* \* \*

\* \* \*

\* \* \*

\* \* \*

\* \* \*

\* \* \*

\* \* \*

\* \* \*

\* \* \*

\* \* \*



**OFICINA DE REGISTRO DE INSTRUMENTOS PUBLICOS DE BUCARAMANGA**  
**CERTIFICADO DE TRADICION**  
**MATRICULA INMOBILIARIA**

**Certificado generado con el Pin No: 230202175471415723**

**Nro Matrícula: 300-62546**

Pagina 5 TURNO: 2023-300-1-20353

Impreso el 2 de Febrero de 2023 a las 10:55:39 AM

**"ESTE CERTIFICADO REFLEJA LA SITUACION JURIDICA DEL INMUEBLE  
HASTA LA FECHA Y HORA DE SU EXPEDICION"**

No tiene validez sin la firma del registrador en la ultima página

**FIN DE ESTE DOCUMENTO**

El interesado debe comunicar al registrador cualquier falla o error en el registro de los documentos

USUARIO: Realtech

**TURNO: 2023-300-1-20353**

**FECHA: 02-02-2023**

EXPEDIDO EN: BOGOTA

El Registrador: EDGAR GUILLERMO RODRIGUEZ BORRAY

**SUPERINTENDENCIA  
DE NOTARIADO  
& REGISTRO**  
La guarda de la fe pública