MUNICIPIO DE TIBASOSA
DEPARTAMENTO DE BOYACA

ESQUEMA DE ORDENAMIENTO TERRITORIAL
AÑOS 2000 – 2009

ENRIQUE TOBO USCÁTEGUI
ECONOMISTA – CONSULTOR

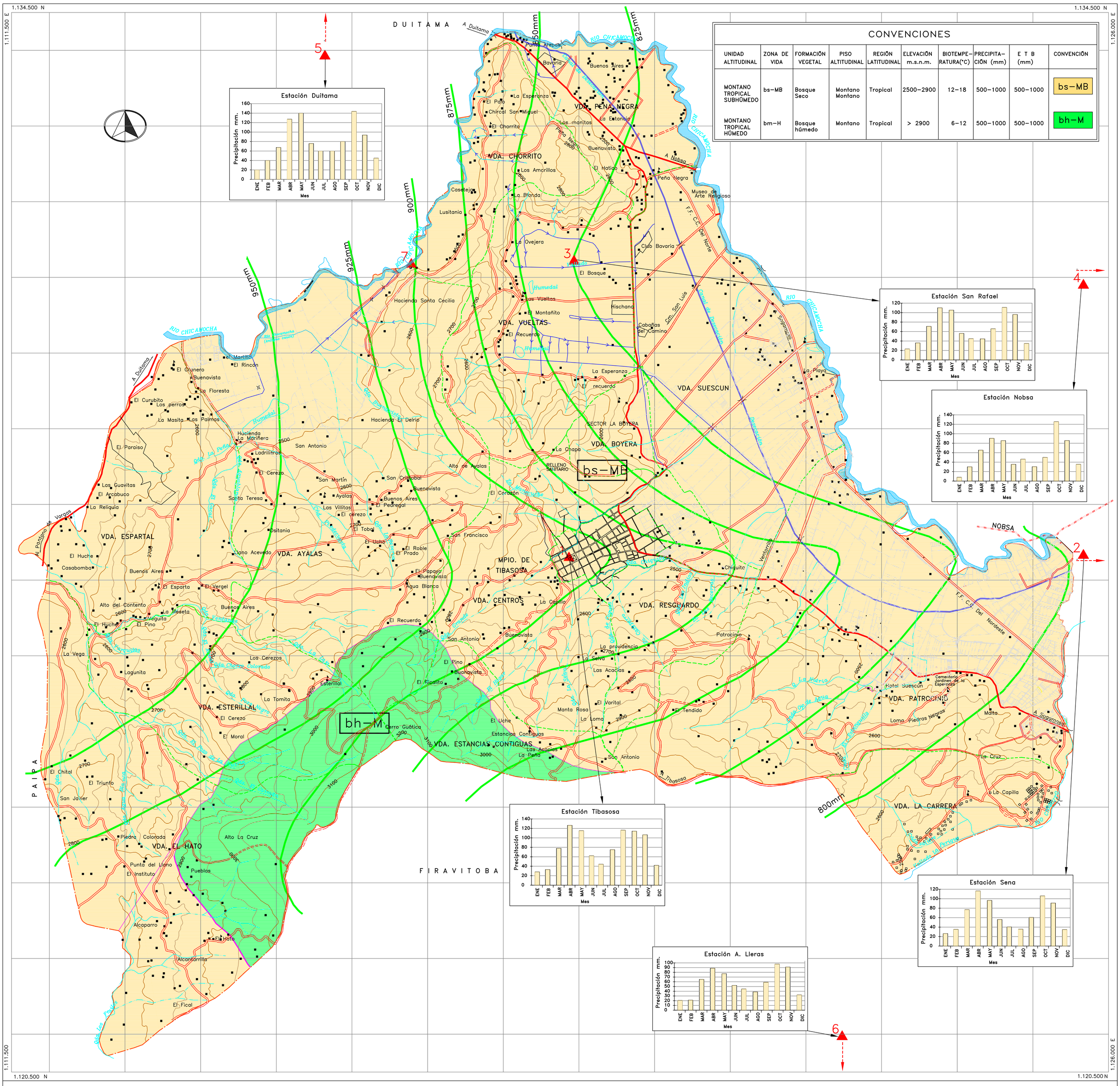

CONVENCIONES

UNIDAD ALTITUDINAL	ZONA DE VIDA	FORMACIÓN VEGETAL	PISO ALTITUDINAL	REGIÓN LATITUDINAL	ELEVACIÓN m.s.n.m.	BIOTEMPE–RATURA(°C)	PRECIPITA–CIÓN (mm)	E T B (mm)	CONVENCIÓN
MONTANO TROPICAL SUBHÚMEDO	bs–MB	Bosque Seco	Montano Montano	Tropical	2500–2900	12–18	500–1000	500–1000	bs–MB
MONTANO TROPICAL HÚMEDO	bm–H	Bosque húmedo	Montano	Tropical	> 2900	6–12	500–1000	500–1000	bh–M

CONVENCIONES TOPOGRÁFICAS

- Cabecera municipal
- Predio
- Sitio o Caserio, Escuela
- Carretera Pavimentada
- Carretera sin Pavimentar
- Sendero
- Limite Veredal
- Limite Municipal
- Curva de Nivel
- Canal
- Rio
- Quebrada

CONVENCIONES TEMATICAS

- CURVA ISOYECTA — 900
- LIMITE UNIDAD CLIMTICA
- ESTACION HIDROCLIMATICA
- LOCALIZACIÓN APROX. DE ESTACION HIDROCLIMATOLOGICA

Base Cartografica:

172–IV–B	172–III–A
171–IV–D	172–III–C

Planchas IGAC. Escala 1:25.000
Anos 1963 y 1982

Escala:

1.....25.000

0 500m 1Km 2Km

Diseñó: Ingeniería y Gestión Ambiental Ltda.

Digitalizo: Ingeniería y Gestión Ambiental Ltda.

Aprobó: Ingeniería y Gestión Ambiental Ltda.

Fecha: Febrero 1998

MAPA DE ISOYETAS Y ZONAS DE VIDA

Plano No. 5