0% plazo hasta de 72 meses
conoce más



# Apartamento en venta

Danubio - Soacha - Cundinamarca

Inmobiliaria

Compartir

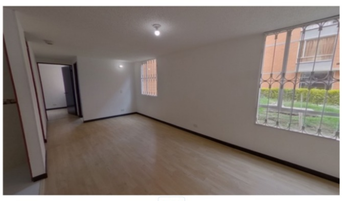

1 / 11

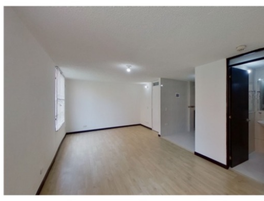

## Descripción general

Apartamento en venta de 50m2, con vista interior, ubicado en un 1er piso (Torre 7 Apto 102), acceso por escaleras. Consta de 2 habitaciones, 1 baño, sala comedor, cocina integral y zona de lavandería. Tiene piso laminado en habitaciones y zona social y ceramico en baños y cocina. El conjunto cuenta con salon comunal, zona para niños, zonas verdes y vigilancia privada las ...

Leer más

| | | |
|---|---|---|
| Habitaciones<br>2 | Baños<br>1 | Área construida<br>50 m² |
| Área privada<br>50 m² | Estrato<br>3 | Antigüedad<br>1 a 8 años |
| Piso Nº<br>1 | Administración<br>$ 56.000 COP | Precio m²<br>$ 2.260.000*m² |

La clasificación del estrato es potestativo del municipio, el anunciante no puede comprometerse con una clasificación determinada del estrato el cual queda definido en el momento de recibo de la obra.

BBVA / Simulador de crédito

Simula tu crédito de vivienda o leasing habitacional y calcula las cuotas, tasa de tu crédito hipotecario y solicítalo en línea.

**¡Ingresa y simula tu crédito aquí!**
Fácil, rápido y sin salir de casa.

**Cuánto me prestan**
Según tus ingresos, te decimos el monto máximo que te prestamos.

**Ya tengo un crédito**
Traenos tu crédito y obtén mejores beneficios.

**Quiero remodelar**
Solución ideal para darle nueva vida a tu hogar.

## Ubicación

Dirección
Preguntar al anunciante

Barrio
Danubio - Soacha

## Características

- ✓ Circuito cerrado de TV
- ✓ Portería / Recepción
- ✓ Vigilancia
- ✓ Zonas Verdes
- ✓ Cocina Integral
- ✓ Piso en Baldosa / Mármol
- ✓ Parqueadero Visitantes
- ✓ Salón Comunal
- ✓ Zona Infantil
- ✓ Closet
- ✓ Instalación de gas
- ✓ Zona de lavandería

Mostrar más características

## Anuncio publicado por:

HABI.CO
Hace 1 mes

## Anuncios de la inmobiliaria

4 Inmuebles

Inmobiliaria
$122.000.000 COP
47m² • 3ha. • 1ba.
Bosa - Bogotá
Apartamento en Venta
Por HABI.CO

Inmobiliaria
$105.000.000 COP
43m² • 3ha. • 1ba.
San Mateo 1 - Soacha
Apartamento en Venta
Por HABI.CO

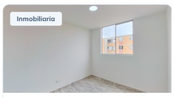

Inmobiliaria
$132.000.000 COP
47m² • 3ha. • 1ba.
Bosa - Bogotá
Apartamento en Venta
Por HABI.CO

## Inmuebles similares

$85.000.000 COP
2ha. • 2ba.
ciudad Verde-Soacha
Apartamento en Venta
Inmobiliaria Vega & Sanchez S.A.S

$115.500.000 COP
2ha. • 1ba.
El Porvenir-Bogotá
Apartamento en Venta
Zona Hábitat

Desde $172.500.000 COP
1ha. • 1ba.
Chapinero-Bogotá
OIKOS INFINITUM SB
GRUPO EMPRESARIAL OIKOS SAS

$109.000.000 COP
2ha. • 1ba.
Nueva Roma-Bogotá
Apartamento en Venta
HERNANDEZ INMOBILIARIA SAS

el SUV de los compactos

## Lo más buscado

Lo más buscado | Venta | Arriendo | Proyectos de vivienda

Finca Raíz en Barranquilla • Finca Raíz en Bogotá • Finca Raíz en Bucaramanga • Finca Raíz Cali • Finca Raíz Cartagena • Finca Raíz Pereira • Finca Raíz Ibagué • Finca Raíz Armenia • Finca Raíz Manizales • Finca Raíz Medellín • Finca Raíz Santa Marta • Finca Raíz Tunja • Finca Raíz Villavicencio

Ver más


© Todos los derechos reservados – 2021

ABRIR
BBVA Pagar tu vivienda propia con lo que pagas de arriendo, eso es hacer clic. Simula tu crédito
© BBVA Colombia, Establecimiento Bancario. Producto de crédito sujeto a reglamento, consúltalo en www.bbva.com.co. Aprobación de crédito sujeta a políticas de riesgo BBVA Colombia según perfil económico del cliente, tasa e inversiones de seguros.



# Apartamento en venta

DANUBIO - Soacha - Cundinamarca

Inmobiliaria

Compartir

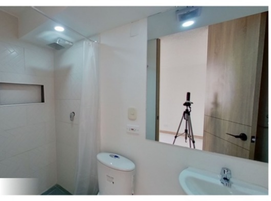

1 / 19

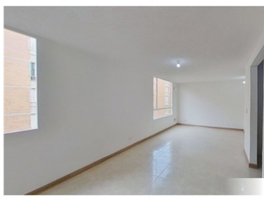

## Descripción general

Apartamento en venta de 50m2, con vista interior, ubicado en un 4to piso (Torre 30 Apto 404), acceso por escaleras. Consta de 2 habitaciones, 2 baño, sala comedor, cocina integral y zona de lavandería. Tiene piso cerámico en todas sus zonas. El conjunto cuenta con salón comunal, zona para niños, zonas verdes y vigilancia privada las 24 horas. Cerca a centro comercia...

Leer más

| | | |
|---|---|---|
| Habitaciones 2 | Baños 2 | Área construida 50 m² |
| Área privada 45 m² | Estrato 3 | Antigüedad 1 a 8 años |
| Piso Nº 4 | Administración $ 56.000 COP | Precio m² $ 2.200.000*m² |

La clasificación del estrato es potestativo del municipio, el anunciante no puede comprometerse con una clasificación determinada del estrato el cual queda definido en el momento de recibo de la obra.

BBVA / Simulador de crédito

Simula tu crédito de vivienda o leasing habitacional y calcula las cuotas, tasa de tu crédito hipotecario y solicítalo en línea.

¡Ingresa y simula tu crédito aquí! Fácil, rápido y sin salir de casa.

Cuánto me prestan Según tus ingresos, te decimos el monto máximo que te prestamos.

Ya tengo un crédito Traenos tu crédito y obtén mejores beneficios.

Quiero remodelar Solución ideal para darle nueva vida a tu hogar.

## Ubicación

Dirección
Preguntar al anunciante

Barrio
DANUBIO - Soacha

## Características

- ✓ Acceso Pavimentado
- ✓ Salón Comunal
- ✓ Zona Infantil
- ✓ Calentador
- ✓ Cocina Integral
- ✓ Piso en Baldosa / Mármol
- ✓ Parqueadero Visitantes
- ✓ Vista panorámica
- ✓ Zonas Verdes
- ✓ Closet
- ✓ Instalación de gas
- ✓ Colegios / Universidades

Mostrar más características

## Anuncio publicado por:

HABI.CO
Hace 1 mes

## Anuncios de la inmobiliaria

4 Inmuebles

Inmobiliaria
$112.000.000 COP
46m² • 3ha. • 1ba.
Ciudad Verde - Soacha
Apartamento en Venta
Por HABI.CO

Inmobiliaria
$122.000.000 COP
47m² • 3ha. • 1ba.
Bosa • Bogotá
Apartamento en Venta
Por HABI.CO

Inmobiliaria
$105.000.000 COP
43m² • 3ha. • 1ba.
San Mateo 1 - Soacha
Apartamento en Venta
Por HABI.CO

## Inmuebles similares

$130.000.000 COP
3ha. • 2ba.
alejandría-Mosquera
Apartamento en Venta
ACSI Agencia Inmobiliaria Carolina Sanchez

$85.000.000 COP
2ha. • 2ba.
ciudad Verde-Soacha
Apartamento en Venta
Inmobiliaria Vega & Sanchez S.A.S

$140.000.000 COP
3ha. • 2ba. • 1pa.
Tintal-Bogotá
Apartamento en Venta
Ramax Soluciones Inmobiliarias

$105.000.000 COP
2ha. • 1ba.
Pensamiento Ciudad Verde-Soacha
Apartamento en Venta
ACSI Agencia Inmobiliaria Carolina Sanchez




## Lo más buscado

Lo más buscado | Venta | Arriendo | Proyectos de vivienda

Finca Raíz en Barranquilla • Finca Raíz en Bogotá • Finca Raíz en Bucaramanga • Finca Raíz Cali • Finca Raíz Cartagena • Finca Raíz Pereira • Finca Raíz Ibagué • Finca Raíz Armenia • Finca Raíz Manizales • Finca Raíz Medellín • Finca Raíz Santa Marta • Finca Raíz Tunja • Finca Raíz Villavicencio

Ver más


© Todos los derechos reservados – 2021

Ricaurte, Zona Peñalisa
¡Todo el descanso que mereces en un solo lugar! Aptos en exclusivo club de playa
ABRIR



# Apartamento en venta

Hogares - Soacha - Cundinamarca

Usado

Compartir

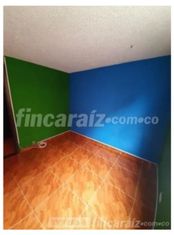

## Descripción general

inmueble en excelente condicion. precio muy comodo . sin afectacion a patrimonio de familia. recibo carro o camioneta superior a 2018

Leer más

| | | |
|---|---|---|
| Habitaciones 3 | Baños 1 | Parqueaderos 1 |
| Área construída 53 m² | Área privada 49 m² | Estrato 3 |
| Estado Excelente | Antigüedad 1 a 8 años | Piso N° 2 |
| Administración $ 70.300 COP | Precio m² $ 2.207.547,17*m² | |

La clasificación del estrato es potestativo del municipio, el anunciante no puede comprometerse con una clasificación determinada del estrato el cual queda definido en el momento de recibo de la obra.

BBVA / Simulador de crédito

Simula tu crédito de vivienda o leasing habitacional y calcula las cuotas, tasa de tu crédito hipotecario y solicítalo en línea.

**¡Ingresa y simula tu crédito aquí!**
Fácil, rápido y sin salir de casa.

**Cuánto me prestan**
Según tus ingresos, te decimos el monto máximo que te prestamos.

**Ya tengo un crédito**
Traenos tu crédito y obtén mejores beneficios.

**Quiero remodelar**
Solución ideal para darle nueva vida a tu hogar.

## Ubicación

Dirección
CALLE 10 A 19B- 194 LA GRANDEZA 3

Barrio
Hogares - Soacha

## Características

- ✓ En conjunto cerrado
- ✓ Salón Comunal
- ✓ Vigilancia
- ✓ Vivienda Bifamiliar
- ✓ Zona Infantil
- ✓ Zonas Verdes
- ✓ Calentador
- ✓ Cocina Integral
- ✓ Parques cercanos
- ✓ Zona Residencial

## Inmuebles patrocinados

Usado
Oportunidad
$125.000.000 COP
42m² • 2ha. • 1ba.
GAITAN - Fusagasugá
Apartamento en Venta
Anuncio particular

Usado
Oportunidad
$110.000.000 COP
45m² • 3ha. • 1ba. • 1pa.
Ciudad verde - Soacha
Apartamento en Venta
Anuncio particular

## Inmuebles similares

$644.027.710 COP
5ha. • 5ba. • 2pa.
La Primavera-Ocaña
Casa en Venta
D.C COLOMBIA S.A.S.

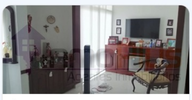

$450.000.000 COP
6ha. • 5ba. • 2pa.
El Lago-Ocaña
Casa en Venta
Inmoplus

$800.000.000 COP
Buenos Aires-Ocaña
Lote en Venta
JBM Grupo Empresarial

$2.060.700.030 COP
Ciudad Jardín-Ocaña
Lote en Venta
JBM Grupo Empresarial

## Lo más buscado

Lo más buscado | Venta | Arriendo | Proyectos de vivienda

Finca Raíz en Barranquilla • Finca Raíz en Bogotá • Finca Raíz en Bucaramanga • Finca Raíz Cali • Finca Raíz Cartagena • Finca Raíz Pereira • Finca Raíz Ibagué • Finca Raíz Armenia • Finca Raíz Manizales • Finca Raíz Medellín • Finca Raíz Santa Marta • Finca Raíz Tunja • Finca Raíz Villavicencio

Ver más


© Todos los derechos reservados – 2021