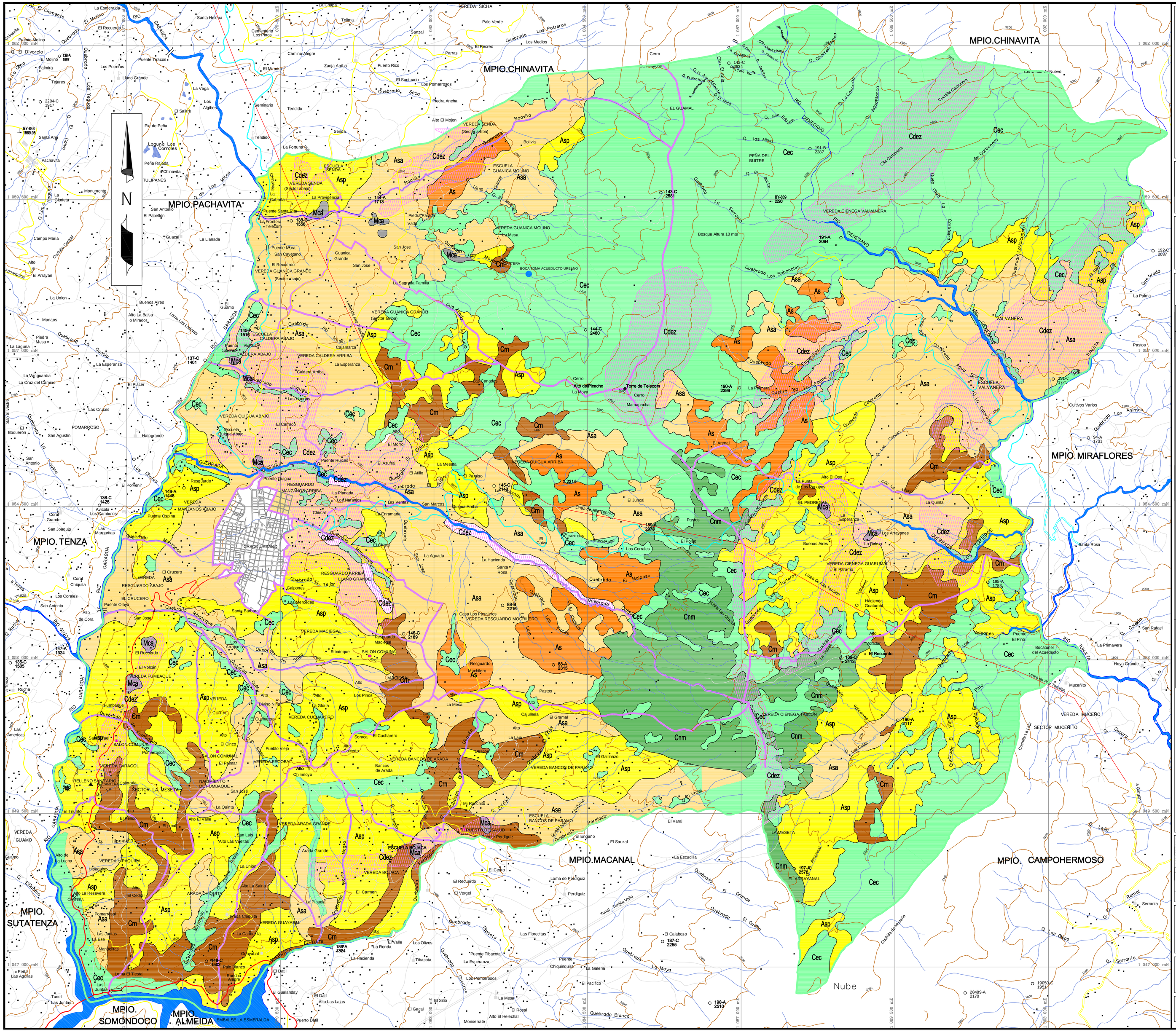

MUNICIPIO DE
GARAGOA
ORDENAMIENTO TERRITORIAL
1999 - 2001-2003

JOSE HERMES LEGUIZAMON ROA
ALCALDE

LEONEL LEGUIZAMON
SECRETARIO DE PLANEACION

CONTIENE

FORMULACION DE USO DEL SUELO

ESCALA

250 0 500 1000 1500
METROS

1 : 25 000

JULIO DE 2002

LEYENDA
FORMULACION DE USOS DEL SUELO RURAL

CLASIFICACION DEL SUELO	USO O ACTIVIDAD	SUBZONA	OBSERVACIONES Y MANEJO	CONVENCION	AREA HA	AREA %
RURAL	CONSERVACION Y RECUPERACION	***Ecosistemas de Mamapacha y cuchilla el Varal. *Relictos de bosque nativo y arbustales en zona de laderas.**	Ecosistema estratégico regional, vegetación natural, estrella hídrica Programa de protección que incluya revegetalización natural y/o inducida	Cec		
		Zona estratégica por el nacimiento de micro-cuencas importantes en el municipio	Sectores ambientalmente degradados que deben ser recuperados Programa de protección, revegetalización, reforestación, aislamiento	Cnm		
		Suelos para revegetalización natural	Suelos agrológicamente deficientes y con altas pendientes Programa de protección, cercado y revegetalización	Cm		
		Rondas de cuerpos hídricos y embalse la esmeralda	Suelos en franjas periféricas a cauces, lagos, humedales, manantiales y embalse La Esmeralda Programas de Protección, Reforestación nativos, cultura del Agua	Captación de acueductos		
		Zonas de recuperación por procesos de remoción en masa	Terrenos con deslizamientos activos que requieren estudios específicos, obras de mitigación y monitoreo según el caso. Programas de recuperación, obras civiles y cobertura vegetal	Cdez		
	DESARROLLO AGROPECUARIO SOSTENIBLE	Sistemas Silvopastoriles Pastos y Arboles dispersos	Combinación de árboles o arbustos con pastos naturales o mejorados . Usos pecuarios semiestabulados. Programa de asistencia técnica. Mejoramiento praderas. Técnicas agroecológicas	Asp		
		Agricultura Sistemas Silvoagrícolas	Agricultura con baja labranza Sistemas de producción que combinan cultivos agrícolas con árboles o arbustos	Asa		
		Sistemas Agrícolas semilimpios	Cultivos agrícolas manejados con labranza mínima y agricultura orgánica Programas Agroecológicos. Agricultura sostenible	As		
	DESARROLLO MINERO	Minería a cielo abierto	Materiales de construcción recebo. (*) Programa de readecuación morfológica	Mca		
		Otras zonas mineras	Zonas que requieren estudios geológicos mineros y ambientales para su definición (carbón, hierro). Desarrollo a largo plazo. Programa de readecuación morfológica			
	SERVICIOS RURALES		Corredores viales de servicios intermunicipales y rurales Programas de obras civiles y de Arte.			
			Núcleos de servicios rurales Programas de mejoramiento integral			
			Zonas donde se localiza infraestructura Municipal y Regional. Corredor de la Red de Energía. Sitio para manejo integral de residuos sólidos a nivel regional. Antena Repetidora.			
URBANO	RESIDENCIAL	Destinado a servir como lugar de habitación a los residentes del área urbana.				
	COMERCIAL	Intercambio de bienes, productos y servicios.				
	INSTITUCIONAL	Prestación de servicios requeridos como soporte a las actividades de la población.				
	MULTIPLE	Actividad comercial, institucional, industrial menor y/o residencial.. Programa de tratamientos urbanos.				

CLASIFICACIÓN DE USOS RURALES FORMULADOS

USO REFORMULADO	GRUPO 1 U. PROTEC. AMBIENTAL: BOSQUE DE RONDA	GRUPO 1: REFORESTACIÓN Y REVEGETALIZACIÓN NATURAL	GRUPO 2 USO AGROPECUAR: ESTUDIOS AGROECOLÓGICOS	GRUPO 2: ESTUDIOS AGROECOLÓGICOS Y ESTRATEGIAS PRODUCTIVAS	GRUPO 3 USO MINERO: MICROMINERIA	GRUPO 4 USO COMERCIAL: MATERIALES DE 1ª. NECESIDAD	GRUPO 4: CENTROS MAYOR ATENCIÓN	GRUPO 4: SERVICIO DE CARRETERA	GRUPO 4: ADECUACIÓN ADMINISTRATIVA	GRUPO 5 USO INDUSTRIAL: PROCESO AGROINDUSTRIAL	GRUPO 5: ADMINISTRACIÓN PROCESAMIENTO	GRUPO 6 USO INSTITUCIONAL: INFRAESTRUCTURA	GRUPO 6: SERV. A LAS COMUNIDADES	GRUPO 6: SERV. INSTITUCIONALES ESPECIALES	GRUPO 6: INVESTIGACIÓN Y DESARROLLO	GRUPO 7 USOS RECREATIVOS: RESIDUAL, AGRIC. CONVENCIONAL	GRUPO 7: ACTIVIDADES TIPO 1 Y RESIDUALES
Cec	●	●	●	●	●	●	●	●	●	●	●	●	●	●	●	●	●
Cnm	●	●	●	●	●	●	●	●	●	●	●	●	●	●	●	●	●
Cm	●	●	●	●	●	●	●	●	●	●	●	●	●	●	●	●	●
Cr	●	●	●	●	●	●	●	●	●	●	●	●	●	●	●	●	●
Cdez	●	●	●	●	●	●	●	●	●	●	●	●	●	●	●	●	●
ASP	●	●	●	●	●	●	●	●	●	●	●	●	●	●	●	●	●
ASa	●	●	●	●	●	●	●	●	●	●	●	●	●	●	●	●	●
As	●	●	●	●	●	●	●	●	●	●	●	●	●	●	●	●	●
Mca	●	●	●	●	●	●	●	●	●	●	●	●	●	●	●	●	●
MSUb	●	●	●	●	●	●	●	●	●	●	●	●	●	●	●	●	●

USOS
Recomendado ● Compatible ● Condicionado ● Prohibido ●

NOTA ACLARATORIA: POR INCONVENIENTES DE REPRESENTACION CARTOGRAFICA NO SE MUESTRAN LAS RONDAS PERO, SE ESTABLECE QUE TODAS LAS CORRIENTES Y CUERPOS DE AGUA DEL MUNICIPIO ESTARAN SUJETAS AL CUMPLIMIENTO DE LA LEGISLACION AMBIENTAL DE RESPETAR Y CUIDAR LAS RONDAS Y CAUCES DE ESTOS CUERPOS DE AGUA.
DEC. 1449/77, LEY 79/86 Y CODIGO NACIONAL DE RECURSOS NATURALES 2811/74

ELABORO: Ing. IRENE SALAMANCA M.
ING. WILLIAM PARRA. S.

DIGITALIZO: Digit. Alirio Cáceres D. Julio de 2002

PROCESO DIGITAL: CORPOCHIVOR
Oficina de Ordenamiento Territorial
Julio de 2002

FUENTE: BASE CARTOGRAFICA SUMINISTRADA POR CORPOCHIVOR A PARTIR DE INFORMACION I.G.A.C.

REVISO: Agról. ALFREDO BARBOSA ACEVEDO

APROBO:

PLANCHA 20 DE 25

ARCHIVO: TEMATICOS RURALES GARAGOA.DWG