

**ÁREAS DE ACTIVIDAD**

INCORPORACIÓN ACUERDO CAR 001 DE 2014

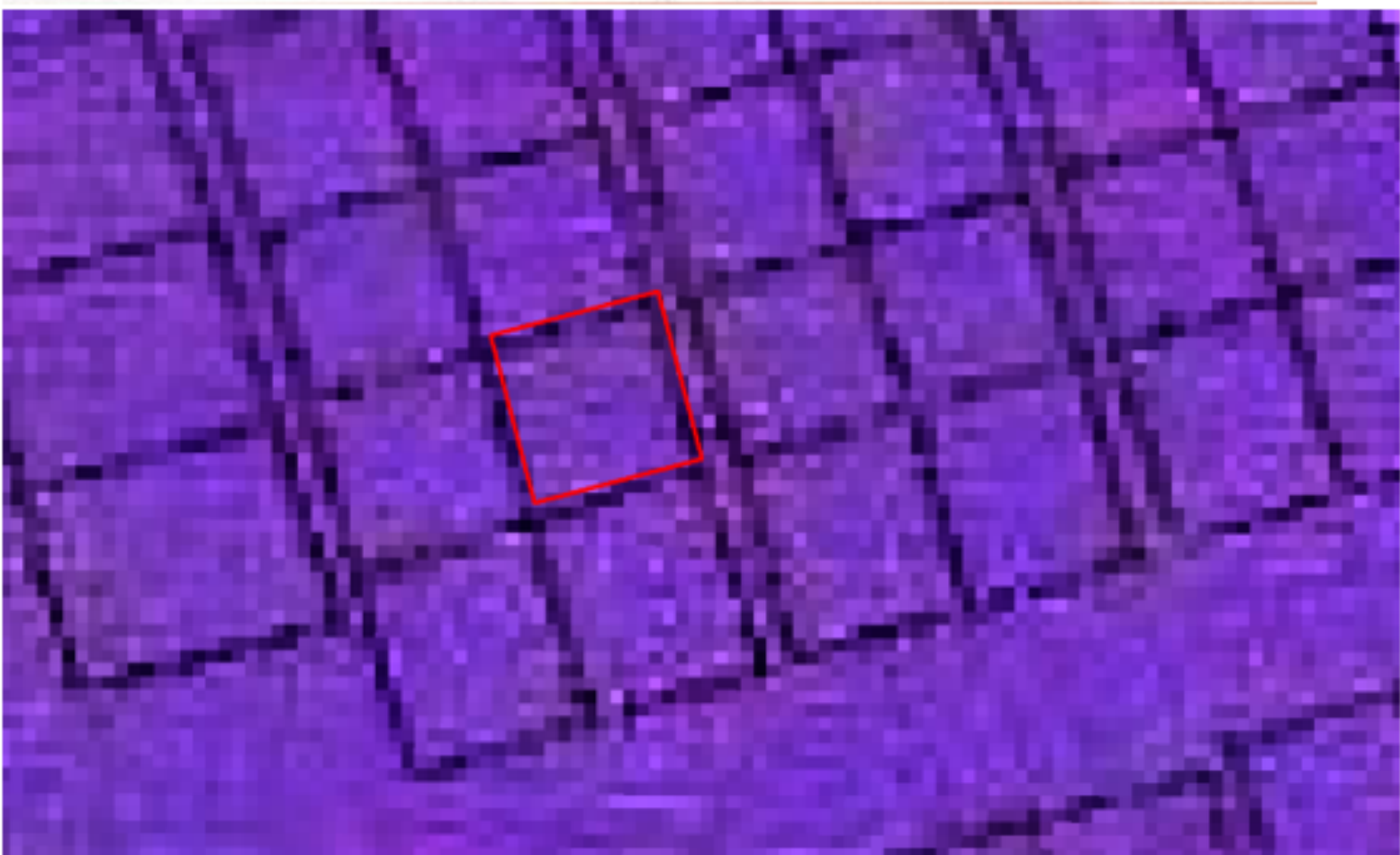

**B. SUELO SUBURBANO**

1. Industrial



**U-06**

Componente:

**URBANO**

Fecha:

**JULIO DE 2015**

# ÁREAS GENERADORAS DE PLUSVALÍAS

INCORPORACIÓN ACUERDO CAR 001 DE 2014

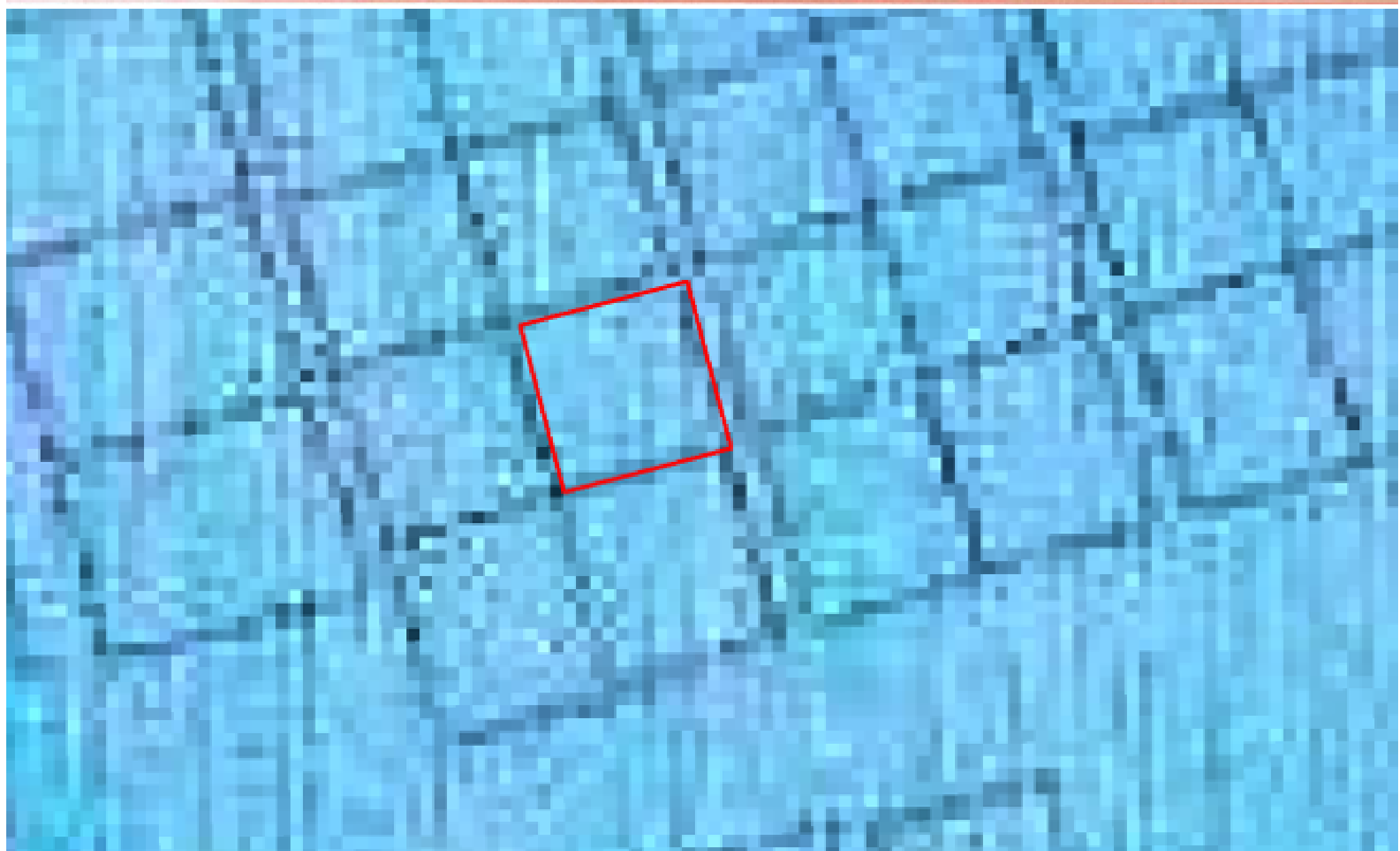

Incorporación de Suelo Rural a Suelo Suburbano

**G-08**

Componente:

**GENERAL**

Fecha:

**JULIO DE 2015**

**MUNICIPIO DE FUNZA (CUNDINAMARCA)**

# **ÁREAS MORFOLÓGICAS HOMOGÉNEAS**

INCORPORACIÓN ACUERDO CAR 001 DE 2014



14.-  ZONA TERMINAL DE CARGA - 271,73 Has

**U-03**

Componente:

**URBANO**

Fecha:

**JULIO DE 2015**



# ÁREAS OBJETO DE PLANES ESPECIALES

INCORPORACIÓN ACUERDO CAR 001 DE 2014



## 1. Áreas Objeto de Planes Parciales Proyectos Estratégicos



Plan Parcial Terminal de Carga

**G-06**

Componente:

GENERAL

Fecha:

JULIO DE 2015

# EST. URBANO-RURAL E INTRAURBANA

INCORPORACIÓN ACUERDO CAR 001 DE 2014



## 4. Equipamientos Regionales



Terminal de Carga

**G-03**

Componente:

GENERAL

Fecha:

JULIO DE 2015

# CLASIFICACIÓN DEL SUELO MUNICIPAL

INCORPORACIÓN ACUERDO CAR 001 DE 2014



C. SUELO RURAL			ÁREA
Suelo Desarrollo Restringido			1023,92
Suelo Suburbano			1023,92
	SSB-Z3-TC	Terminal de Carga	271,73

**G-02**

Componente:

GENERAL

Fecha:

JULIO DE 2015



# USOS DEL SUELO RURAL

INCORPORACIÓN ACUERDO CAR 001 DE 2014



ZONAS	USO PRINCIPAL	USO COMPLEMENTARIO
Suelo Suburbano de Equipamiento Terminal de Carga SSB-Z3-TC 	Terminal de Carga - Puerto Seco	Centro de Negocios Hotel para los Transportadores Parque Jardín Industrial de Valor Agregado Central de Alimentos Perecederos

<b>R-01</b>	Componente: <b>RURAL</b>
	Fecha: <b>JULIO DE 2015</b>